



DEBATE

Audiências discutem Plano de Mobilidade

Durante a primeira quinzena de fevereiro a Diretoria de Planejamento de Lençóis Paulista, que coordena as ações do Plano Municipal de Mobilidade Urbana, realiza três audiências públicas para debater o assunto. A primeira audiência pública será realizada na próxima quarta-feira, dia 4 de fevereiro, a partir das 19h30, no auditório do Centro de Atendimento ao Cidadão (CAC). **A5**

GINÁSIO DE ESPORTE

Prefeitura pode ter que abrir outra licitação

As obras do ginásio de esportes da Praça Devanir Moretto já estão paralisadas há cerca de 90 dias por conta de atraso no repasse da verba do convênio firmado junto ao Ministério do Esporte, por meio do Programa Esporte e Lazer na Cidade. A empresa EAR Construções e Instalações, responsável pela obra, teria o prazo de 270 dias a partir da emissão da ordem de serviço. **A7**

FOTO: ELTON LAUD/O ECO



NOSSA REGIÃO



ENSINO SUPERIOR

FAAG investe R\$ 3 milhões em ampliação **A4**

SOCIETY

Equipes entram em campo pela última rodada **A7**

MÚSICA

Projeto Guri abre inscrições para 12 cursos **B1**

FUTSAL

Democratas enfrenta Amigos do Futsal na abertura **A7**

MACATUBA

Tiquete de servidores vai para R\$ 168,20

A Prefeitura de Macatuba reajustou novamente o valor do tiquete entregue todo mês aos mais de 700 servidores municipais da ativa e aposentados, que agora está em R\$ 168,20. O índice aplicado em janeiro repõe a inflação medida pelo INPC, que acumulou 6,23% nos últimos doze meses. **A8**

ÍNDICE

Terceira.....Página A2
Opinião.....Página A3
Edital.....Página A4
Cotidiano.....Página A5

Esportes.....Página A7
Entrevista.....Página B2
Cultura.....Página B3
Social.....Página B6

TEMPO

SABADO, 31/01
Sol e aumento de nuvens de manhã. Pancadas de chuva à tarde e à noite.
131°C **UR 88%**
117°C **UR 38%**

DOMINGO, 01/02
Sol e aumento de nuvens de manhã. Pancadas de chuva à tarde e à noite.
133°C **UR 83%**
119°C **UR 43%**

NEGÓCIOS S/A

Após 27 anos, Palio bate Gol em número de unidades vendidas



BISPO

Relembra a música O Bêbado e a Equilibrista, de João Bosco e Blanc **B3**

Fechamento desta edição: **18h40**

Imposto do açúcar vai voltar para municípios produtores

Arnaldo Jardim, secretário da Agricultura, disse que governador assina na terça-feira mudanças tributárias

FOTO: MÁRCIO MOREIRA/O ECO



O deputado federal e atual secretário de Agricultura e Abastecimento do Estado de São Paulo, Arnaldo Jardim (PPS), disse em entrevista exclusiva ao jornal O ECO que o governador Geraldo Alckmin (PSDB) vai assinar na terça-feira mudanças que vão beneficiar os municípios produtores de açúcar e também benefícios para toda cadeia sucroenergética. O deputado afirmou que o governador que prometeu acatar parcialmente o pleito da prefeita Bel Lorenzetti e dos municípios que tiveram grande queda na arrecadação devido a uma mudança tributária da Secretaria da Fazenda, que passou a destinar o crédito de ICMS para Santos, devido ao porto, onde praticamente toda produção é exportada. Com essa mudança, Lençóis perdeu cerca de R\$ 4 milhões e Macatuba R\$ 7 milhões. **B2**

EDUCAÇÃO

Alunos voltam às aulas na segunda

A5

FOTO: DIEGO PHOTO STUDIO



CULTURA

Bloco na Contramão invade a Quinze no sábado de carnaval; abadás já estão à venda e kit com caneca e chopps **B3**

VIVER BEM

Banda G2 procura evangelizar através da música gospel; grupo toca na Facilpa dia 11 de maio **B1**

FOTO: MÁRCIO MOREIRA/O ECO



Fila ÚNICA

No início da tarde de ontem, a reportagem do Jornal O ECO flagrou uma cena fora do comum: uma fila de caminhões de lenha estacionados na Rua Colômbia, no Jardim das Nações. Os caminhões transportam madeira para uma empresa de celulose situada no Mato Grosso do Sul e, devido às chuvas que atingiram a região nesses dias, ficaram impedidos de carregar, o que ocasionou um acúmulo de veículos acima do normal. Outra fila se formou no final da Av. Jácomo Nicolau Paccola, atrás do Senai.

SAÚDE

Lençóis registra queda na mortalidade infantil

Lençóis registrou uma taxa de mortalidade infantil de 6,32 em 2014. O índice é menor do que o de 2013, que foi de 9,31. Os dados são da Diretoria de Saúde e ainda precisam ser confirmados pelo Ministério da Saúde, que divulga seus dados em março. A taxa de mortalidade infantil mede a morte de crianças de até um ano e, segundo a Organização das Nações Unidas, não deve passar de 10. Essa não foi a menor taxa de mortalidade infantil registrada. Em 2003, a cidade contabilizou um coeficiente de 5,16. **A4**

FOTO: MÁRCIO MOREIRA/O ECO



DADOS - Márcio Santarém fala sobre a queda na mortalidade infantil em Lençóis

AGUDOS

Centro do Idoso sairá do papel até julho deste ano

O prefeito Everton Octaviani conseguiu com o governo do Estado, no ano passado, a liberação de convênio no valor de R\$ 250 mil para a construção do Centro de Convivência do Idoso, dentro do Programa São Paulo Amigo do Idoso. **A8**



Terceira Coluna

VITOR GODINHO
vitor@jornaloeeco.com.br

DECISÃO

O vereador Gumerindo Ticianelli Júnior (DEM), o ex-vereador e ex-presidente Ailton Rodrigues de Oliveira (PTB), o Juruna, e um ex-servidor da Câmara Municipal de Lençóis Paulista foram condenados em primeira instância por peculato (uso de recursos públicos para fins particulares). Eles ainda podem recorrer da decisão.

SEM JUSTIFICATIVA

A decisão da juíza Ana Lúcia Lima Aiello foi publicada na terça-feira e se refere a participação do vereador e do ex-servidor em um curso de marketing político, em 2011. A juíza entendeu que o curso não se enquadrava dentro das atribuições do vereador nem do assessor parlamentar.

ÉTICA

Na sexta-feira, a Câmara Municipal recebeu um requerimento assinado por Emerson Adriano de Lima, em que, com base na decisão judicial, ele pedia o afastamento do vereador da Mesa Diretora e a abertura de processo na Comissão de Ética do Poder Legislativo.

ELEIÇÃO - Cagarete e Prado de Lima são os mais cotados para assumir a presidência da Câmara Municipal

ARTICULAÇÃO

Essa decisão judicial chegou num momento delicado da política local. Após a renúncia do vereador Ailton Tipó Laurindo (PV) ao cargo de presidente do Poder Legislativo, a semana que passou e provavelmente este fim de semana será de intensa movimentação política para a disputa do cargo vago.

CANDIDATO?

Procurado pela Terceira Coluna, o vereador Anderson Prado de Lima (PV), tido como um dos favoritos à disputa do cargo, negou que seja candidato nesse momento e afirmou que isso será decidido em uma reunião que vai acontecer neste fim de semana. "Qualquer um de nós pode ser o candidato", declarou.

INSISTÊNCIA

Favorito, porque desde a eleição que ocorreu dia 15 de dezembro, o vereador Ailton Tipó Lau-



FOTO: ARQUIVO/O ECO

rindo, principal crítico ao atual governo municipal, tem trabalhado para fazer do colega verde presidente da Casa de Leis.

AFINADO

Desde o início da legislatura, Prado de Lima tem assinado junto com Tipó praticamente todos os requerimentos do colega e mantido um dis-

curso afinado de críticas à administração.

VIABILIZAR

Caso ele não consiga viabilizar o nome do colega, porque em caso de empate entre os vereadores, ou seja, ficar 6 contra 6, Prado de Lima perderia para qualquer outro nome indicado pelo grupo da situação. Isso

porque o vereador foi o 13º mais votado nas eleições de 2012, e o voto nas urnas é justamente o critério de desempate.

ESCADINHA

Aliás, a gratidão do vereador a Tipó não é sem justificativa. Foi graças à votação do colega que ele chegou a Câmara Municipal, mesmo tendo

menos votos que alguns candidatos que não acabaram eleitos.

FECHANDO QUESTÃO

A Terceira Coluna também procurou o presidente do PSDB de Lençóis Paulista e vice-prefeito, José Antonio Marise, para saber sobre o posicionamento do partido para a eleição da Câmara Municipal. Ele afirmou que ontem à tarde, às 14h, os vereadores fizeram uma reunião para fechar questão sobre a eleição.

VOTO ÚNICO

Participaram da reunião os vereadores Manoel dos Santos Silva, o Manezinho, André Paccola Sasso, o Cagarete, Emerson Carrit Coneglian, José Aparecido Santana, o Dodô, e Francisco de Assis Naves, o Chico Naves. No encontro ficou decidido que todos votariam no candidato do PSDB.

CANDIDATO

O mais cotado até o momento continua sendo Cagarete, candidato na última eleição e o segundo vereador mais votado nas eleições de 2012. Ele ficou atrás apenas de Tipó, que renunciou ao cargo de presidente e, imagina-se, não vai disputar novamente.

Giro pelo Brasil

PLANO NACIONAL

Após ameaçar aderir à candidatura do peemedebista Eduardo Cunha (RJ) à presidência da Câmara, a bancada do PSDB decidiu nesta sexta-feira (30) manter o apoio ao nome de Júlio Delgado (PSB), que corre por fora na disputa.

DEVOLVEU

Prevaleceu, com isso, a opinião do senador Aécio Neves, presidente nacional da legenda, que havia costurado a aliança com Delgado em retribuição ao apoio que o PSB deu à sua candidatura à Presidência da República, no segundo turno das eleições.



FOTO: DIVULGAÇÃO

Câmara - Aécio convenceu partido a votar em candidato do PSB, que o apoiou nas eleições majoritárias

FALA

"O PSDB agirá como partido político, o PSDB não se permitirá cooptações e o candidato que achar que pode fazê-las irá se frustrar. O PSDB votará em Júlio Delgado em sua integralidade, é assim que espero", afirmou Aécio antes de entrar na reunião da bancada do PSDB, realizada no hotel Royal Tulip, em Brasília.

TRAIÇÕES

Apesar disso, é dado como certo que na votação secreta deste domingo (1º) vários integrantes da bancada do PSDB irão votar em

Cunha, candidato de um partido governista, mas que não conta com o apoio do Palácio do Planalto. O nome do agrado do governo é o de Arlindo Chinaglia (PT-SP).

PRÉ CARNAVAL NA SOCCER BRASIL
PAGODE EM DOSE DUPLA
COM OS GRUPOS:

SOCCER BRASIL

DIA 08/02/2015
NA SEDE DA
SOCCER BRASIL

ANTICIPADO - R\$ 10,00
NO DIA - R\$ 15,00

PONTO DE VENDAS:
HOLLYWOOD LOCADORA,
SOCCER BRASIL

AV LÁZARO BRIGIDO DUTRA, 1621
AO LADO DO POSTO CAJUZINHO.

Projeto
Empresa amiga do

HNSP

Seja você também! Investir na sociedade é bom para todos, inclusive para sua empresa.

Seja bem vindo ao projeto **Empresa Amiga do HNSP Hospital Nossa Senhora da Piedade de Lençóis Paulista**. Contamos com a força de sua empresa para melhorar a estrutura do nosso hospital e assim continuar com os atendimentos de qualidade prestados a toda a população de Lençóis Paulista e região. Faça Parte deste projeto, seja uma empresa amiga, tenha sua marca projetada para milhares de famílias através de nossas Ações de Marketing Social e assim beneficiar toda a população. Empresa Amiga do HNSP conheça nossos projetos. Acesse: www.hpiedade.com.br

Empresas Amigas:

PROJETO EMPRESA AMIGA DO HNSP 2014

Primeiras empresas parceiras:

Amigo Empresário, não fique de fora dessa! Ligue para nossa Central de Doações e seja amigo HNSP
Hospital Nossa Senhora da Piedade de Lençóis Paulista.

(14) 3269 1039 Tatiana
colabore@hpiedade.com.br - www.hpiedade.com.br

f /HospitalNossaSenhoraPiedade

Hospital Nossa Senhora da Piedade
Rua Geraldo Pereira de Barros, 461
Centro - CEP - 18682-041 - Lençóis Paulista
E-mail: colabore@hpiedade.com.br
(14) 3269-1039 - Falar com Tatiana Sayuri Nishime

Opinião



FRASE

“Teve um ministro da Dilma que disse que ia rezar. Eu acho muito importante rezar, eu também rezo. Mas eu acho que dirigente público tem que fazer mais do que isso”

Arnaldo Jardim sobre a crise da água

PARA PENSAR

“Política é como nuvem. Você olha e ela esta de um jeito. Olha de novo e ela já mudou.”

Magalhães Pinto



EDITORIA E JORNAL FOLHA POPULAR LTDA-ME

DIRETOR RESPONSÁVEL: CONCEIÇÃO GIGLIOLI CARPANEZI

EDITOR DE POLÍTICA: VITOR GODINHO

ENDEREÇOS

Rua Geraldo Pereira de Barros, 948, Centro, Lençóis Paulista, SP, CEP: 18680-020 FONE: (14) 3269-3311 SITE: www.jornaloeuco.com.br

GERENTE:

Wanderley Placideli

JURÍDICO:

Dr. Franciliano Bacchar

REDAÇÃO:

oeuco@jornaloeuco.com.br

FUNDADO EM 6 DE FEVEREIRO DE 1938 POR ALEXANDRE CHITTO

CIRCULAÇÃO REGIONAL - Agudos, Areiópolis, Barra Bonita, Borebi, Igarapé do Tietê, Lençóis Paulista, Macatuba e Pederneras

Os artigos assinados são de inteira responsabilidade de seus autores e não representam, necessariamente, a opinião deste jornal

IMPRESSÃO: Primeira Página/SP - CNPJ 60.394.849/0001-74

Expediente

Artigo 1

Matar resolve?

José Renato Nalini

é presidente do Tribunal de Justiça de São Paulo

A pena de morte nunca saiu das cogitações das pessoas. No Brasil, e em outros 10 países, ela é permitida em caso de guerra externa. Em outros 57 países ela é praticada com frequência. 35 Nações permitem a pena de morte, mas não a executam há mais de 10 anos.

A campeã na execução capital é a China, que não divulga o número de condenados. Avalia-se que são milhares. Mas o Irã, entre 2007 a 2012, executou 1.663 pessoas, a Arábia Saudita 423, o Iraque 256, os Estados Unidos 220, Paquistão 171, Iêmen 152, Coreia do Norte 105, Vietnã 58 e Líbia 39.

Fizéssemos uma enquete junto à população assustada pela violência, temerosa do dia de amanhã, com certeza a pena de morte seria aprovada. No Brasil, isso só aconteceria numa revolução. A vedação à pena capital para crimes comuns é cláusula pétreia, insuscetível de alteração na Carta Federal.

Compreende-se o pavor das pessoas comuns diante da crueldade gratuita que ceifa vidas preciosas. Toda vida é preciosa, mas o fato de sua interrupção em plena mocidade, apenas porque alguém drogado ou raivoso ou para roubar quis matar é algo que choca. Suscita revolta, desejo de vingança e invoca-se a velha lei taliônica: olho por olho, dente por dente.

Sempre fui contra a pena de morte. Desde criança, depois adolescente e me convenci ainda

mais depois de estudar direito. Vida está acima do direito, mesmo que ele seja titularizado pelo Estado. Vida é pressuposto à fruição de direitos. Tanto que podemos substituir o verbete “direito” por “bem da vida”.

Então deixamos os homicidas, os estupradores, os facínoras todos impunes?

Não. É preciso punir, quando certa a autoria. Mas também não adianta combater os efeitos, se as causas continuam a produzir uma geração desvairada. O criminoso é cada vez mais jovem. Os adolescentes infratores começam cada dia mais cedo.

Isso evidencia a falência da família, o naufrágio da escola, a insuficiência da Igreja. Mas o descaso da sociedade.

Esta clama por mais presídios, por redução da maioridade penal, por elevação das sanções e aderiria à pena de morte se consultada. Mas o que está fazendo para restaurar os valores, para fortalecer a família ou quem a substitua, para que a escola seja uma treinadora para um convívio harmônico em lugar de espaço de chateação, aborrecimento e despido de atrativos?

O governo não pode tudo. Aliás, há algum tempo, não tem podido quase nada. É a sociedade que deve arregaçar as mangas e assumir o controle da situação. Vamos por ordem na casa. A começar pela casa, o lar, o âmbito doméstico de onde têm saído os homicidas, os estupradores, os latrocidas e os traficantes. Só assim teremos perspectiva de tornar este Brasil a pátria fraterna, justa e solidária prometida pelo constituinte de 1988.

Charge

PRÉ - NATAL BEM FEITO

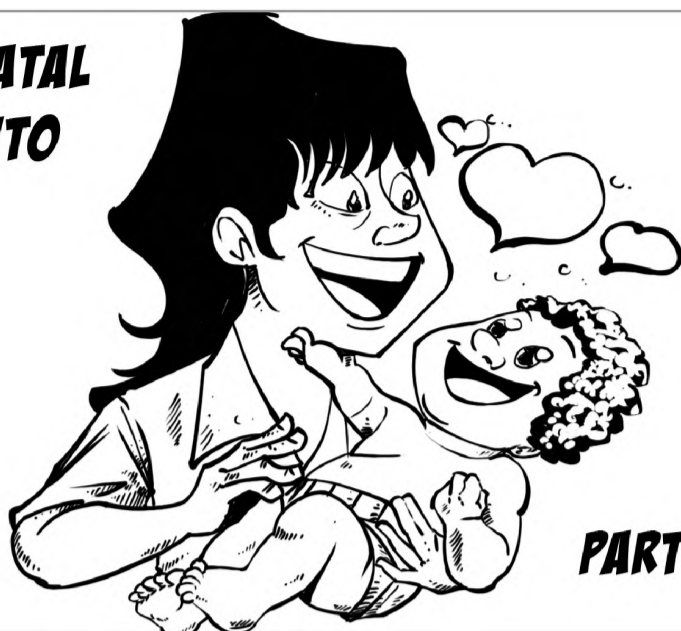

PARTO PERFEITO

Editorial

Enfim, uma boa notícia

Em meio a uma turbulência de medidas que só falam em aumento, reajuste e demissões, a edição de hoje de o ECO traz uma informação exclusiva e importantíssima. O governador Geraldo Alckmin assina na próxima terça-feira um decreto que muda as regras de repasse do ICMS do açúcar e do etanol. A decisão vai melhorar o orçamento dos municípios produtores de cana-de-açúcar da região de Lençóis Paulista.

O que significa isso? Mais dinheiro na caixa das prefeituras. Antes, o ICMS sobre a comercialização de açúcar e etanol era rateado entre o município produtor e o exportador. Alterações feitas pela Secretaria da Fazenda do Estado fizeram com que o retorno deste imposto ficasse apenas para o município exportador, no caso do açúcar, Santos.

Nos últimos dois anos, Lençóis Paulista perdeu cerca de R\$ 4 milhões de receita e Macatuba, muito mais prejudicada, cerca de R\$

7 milhões. Os municípios produtores não gostaram da mudança e desde então reivindicam que o governador Geraldo Alckmin mexa nas regras.

Em entrevista exclusiva e direto de Brasília, o deputado federal e hoje secretário de Agricultura do Estado, Arnaldo Jardim, disse que o governador recebeu da prefeita Bel Lorenzetti um documento explicando as dificuldades dos municípios e sugerindo novas regras. Jardim não quis adiantar o que muda exatamente, mas reiterou que boa parte dos pedidos encaminhados pela prefeita Bel Lorenzetti serão acatados.

A notícia é boa por vários aspectos. Primeiro porque com mais dinheiro em caixa a prefeitura pode melhorar os serviços oferecidos pela população. Segundo porque a prefeita Bel Lorenzetti mostra que tem prestígio no Palácio dos Bandeirantes e terceiro porque o ECO foi o veículo de comunicação escolhido pelo secretário para dar uma informação que vai repercutir em todo o Estado na próxima semana.



DESATENÇÃO - No final da tarde de anteontem, um Uno que seguia pela rua Geraldo Pereira de Barros no sentido Centro/bairro invadiu a preferencial ao fazer a conversão para subir pela Pedro Natálio Lorenzetti e colidiu em uma moto CG 150 Titan que vinha pela Geraldo Pereira de Barros no sentido oposto. De acordo com testemunhas, o condutor da moto, ao perceber que seria atingido, conseguiu proteger a perna e se jogar do veículo. Por sorte o mesmo teve apenas pequenas escoriações. Ambos os veículos ficaram danificados.



PARTICIPE! - Este é o seu espaço, mande foto com cenas positivas ou negativas, sugestões, reclamações. Para o e-mail cartadoleitor@jornaloeuco.com.br, com o número de seu telefone, autorização e RG.

Rápidas

PALESTRA

Acontece no próximo dia 7 de fevereiro, a partir das 15h, no auditório do Passer Hotel, o Seminário de Comunicação, Vendas e Motivação, direcionada principalmente a estudantes e profissionais da área de vendas, mas aberta ao público geral. Os palestrantes são Victor Vieira e Franco Júnior, ambos profissionais de comunicação. O custo é de R\$ 25 e toda a arrecadação será destinada à Casa Abrigo Amorada. Reservas pelo telefone (14) 9 8806-4524, com Wiverson Consalter. O Passer Hotel fica na Avenida Papa João Paulo II, 48, na Vila Antonieta II.

FUVEST

Ontem, a Fundação Universitária para o Vestibular (Fuvest) divulgou o resultado do vestibular 2015. Ao todo, são 11.057 vagas na Universidade de São Paulo (USP) e 120 cadeiras no curso de Medicina da Santa Casa. Os candidatos aprovados na primeira fase terão duas etapas de matrícula para se inscrever na universidade. A primeira, feita pelo site da Fuvest, deve ocorrer nos dias 3 e 4 de fevereiro. Já a segunda etapa é a matrícula presencial, prevista para os dias 11 e 12 de fevereiro que deve ser feita no serviço de graduação da unidade responsável pelo curso no qual o candidato se matriculará. A segunda e a terceira chamadas devem ser divulgadas nos dias 6 e 9 de fevereiro. O candidato pode acessar o calendário completo da Fuvest no site: www.fuvest.br.

GENESIS

Para quem ainda não teve a oportunidade de ver, a exposição Genesis, a mais recente produção do renomado fotógrafo brasileiro Sebastião Salgado, entra nas suas duas últimas semanas. No Sesc de Bauru. O projeto foi desenvolvido ao longo de dez anos por meio da realização de expedições a lugares intocados do planeta, como montanhas, desertos, geleiras e oceanos. A exposição termina no dia 15 de fevereiro. O Sesc fica na avenida Aureliano Cárdua, 6-71, na Vila Cardia. O horário de visita é de terça a sexta, das 13h às 21h30, sábados, domingos e feriados, das 9h30 às 18h30. A entrada é gratuita. (14) 3235-1750.

INFANTIL

Nos dias 12 e 13 de fevereiro, quinta e sexta-feira, a Casa da Cultura Prof^ª Maria BoveConeglian recebe as apresentações da peça infantil “Frozen, uma aventura congelante”, inspirada no filme homônimo da Disney. Serão duas seções diárias; uma às 19h e outra às 20h30. Os ingressos podem ser adquiridos na própria Casa da Cultura ou pelo site: www.hfingressos.com.br. Os ingressos custam R\$ 20 (inteira) e R\$ 10 (meia entrada). Quem comprar antecipado paga R\$ 15. Mais informações podem ser obtidas na Casa da Cultura, pelo telefone (14) 3263-6525.

Artigo 2

Tendências para auto centers e oficinas

Bruno Caetano

é diretor superintendente do Sebrae-SP

No final do ano passado, o Sebrae-SP, em uma iniciativa inédita em parceria com o Sindicato do Comércio Varejista de Araraquara, levou um grupo de empresários e líderes de oficinas mecânicas e auto centers até Las Vegas, nos Estados Unidos. Lá, eles participaram dos maiores eventos do setor de reparação e serviços automotivos do mundo: o Automotive Aftermarket Products Expo (AAPEX) e o Sema Show.

Além de ampliar a capacidade de gestão empresarial, aumentar seus conhecimentos do mercado e aprofundar a visão do negócio, os empresários tomaram contato com técnicas e conceitos de negócios inovadores.

Uma das principais tendências observadas foi referente ao atendimento e visual merchandising, que são conceitos bem fortes por lá. Diferente da realidade brasileira, os americanos investem maciçamente no autosserviço, deixando uma infinidade de produtos à disposição do cliente. O treinamento dos atendentes foi outra coisa que também chamou a atenção: como dificilmente per-

dem vendas, são proativos e não raro refazem e oferecem novos argumentos para conquistar os indecisos.

Quem atende precisa estar bem treinado, não pode agir de maneira mecânica, apenas repetindo procedimentos. Lembre-se: o cliente quer se sentir único. Educação, simpatia, cordialidade, boa vontade e conhecimento daquilo que é oferecido são pontos fundamentais.

Montar seu negócio com o visual mais convidativo também ajuda a aumentar as vendas. Estudo do Sebrae-SP mostra que a loja organizada e com visual bem cuidado aumenta as vendas entre 12% e 40%. Para quem pensa que dar uma repaginada no estabelecimento requer grandes gastos, aí vai a boa notícia: com menos de R\$ 1 mil é possível fazer mudanças; em alguns casos, nem há custo, basta uma reorganização no local.

Atendimento de excelência, oficinas e auto centers bem apresentados são mais do que uma obrigação: são bons negócios, e podem representar um diferencial. Ótimos exemplos merecem ser copiados. O empreendedor de sucesso é, antes de tudo, alguém com iniciativa. É um líder que vai atrás de soluções e está sempre atento ao mercado.

Cotidiano



FOTO DIVULGAÇÃO

DENGUE

As chuvas dos últimos dias deram uma trégua no calor, mas trouxeram à tona uma outra preocupação: a dengue. Esta semana uma pessoa morreu em Lins. No interior de São Paulo foram registradas cinco mortes só em janeiro. É preciso redobrar a atenção e dar fim aos recipientes que acumulam água parada.

SAÚDE

Cai mortalidade infantil em Lençóis

Dados ainda são preliminares, mas número de morte de crianças por mil habitantes em 2014 foi menor que o de 2013

FOTO MÂRCIO MOREIRA/O ECO



RESULTADO - Marcio Santarém diz que índice de mortalidade infantil de 2014 caiu em relação aos anos anteriores

rém. A taxa de mortalidade infantil mede a morte de crianças de até um ano e, segundo a Organização das Nações Unidas, não deve passar de 10.

“O ideal, obviamente, é que o índice fosse zero, mas isso é muito difícil porque algumas mortes não poderiam ser evitadas. Mas é um índice muito bom. Como já foi dito, esse índice só será divulgado oficialmente em março, quando o Ministério da Saúde fecha todos os índices, nesse período pode ter ocorrido algum parto de uma lençoense em outro lugar, mas até o momento, nasceram 949 crianças em 2014, entre partos do SUS e particular, e tivemos seis óbitos. Então nós atingimos o coeficiente de 6,32, que é um número considerado excelente”, diz Santarém.

Essa não foi a menor taxa de mortalidade infantil registrada em Lençóis Paulista. Em 2003, a cidade contabilizou um coeficiente de 5,16. No entanto, nos últimos 14 anos a cidade vem alternando entre médias acima e abaixo do preconizado pela

ONU. Em 2012, por exemplo, a taxa de mortalidade infantil ficou em 15,87.

“Nós tivemos anos, como em 2012, que tivemos 819 nascimentos e 13 óbitos, chegando a um coeficiente de 15,87, mas a maior parte foi de algumas mães que não fizeram o pré-natal, tivemos também muitos problemas de má formação, o que elevou o índice”, explica o diretor.

Santarém atribui esse bom resultado ao trabalho das equipes de prevenção, como as equipes do ESF, enfermeiras, médicos e agentes comunitários de saúde. “Eu acho que esse baixo número se deve ao bom trabalho da atenção básica, dos agentes comunitários de saúde fazendo as visitas, fazendo a orientação das gestantes, das famílias e o trabalho realizado também pelo Rais Mulher que faz o acompanhamento das gestantes de risco e encaminha, quando necessário, para os hospitais de referência, que no nosso caso são a maternidade Santa Isabel, em Bauru, e a Unesp,

em Botucatu”, completa.

O diretor de Saúde destacou ainda que o trabalho de acompanhamento de óbitos de menores de um ano é um trabalho muito sério em Lençóis. “Existe uma comissão que é formada por médicos, enfermeiras, profissionais da saúde que investiga todos os casos de morte de menores de um ano. Esse grupo vai ter uma conversa com a família, acompanha todo prontuário, para chegarmos a um diagnóstico, porque todos esses dados são passados para o Ministério da Saúde. Então é um trabalho muito sério e temos bons profissionais que fazem essa investigação para que saibamos os pontos positivos e também os pontos negativos, para que possamos reduzir ainda mais esses casos de mortalidade infantil”, argumenta.

PRÉ-NATAL

Diante disso, Santarém destacou a importância do pré-natal para evitar surpresas na hora do parto. “Mas o que nós pedimos para toda população, principalmente para a gestante, é que não descuide do pré-natal. Nós temos uma rede muito bem estruturada com as unidades básicas e o Rais Mulher, temos uma maternidade muito boa, bem organizada. Então não deixa de acompanhar a evolução da gravidez, muitos problemas podem ser evitados com medidas preventivas”, finaliza

EDUCAÇÃO

FAAG inaugura expansão e anuncia curso de arquitetura

Evento foi na última segunda e contou com a presença de convidados

Da Redação

A Faculdade de Agudos inaugurou na última segunda-feira, 26 de janeiro, seu prédio anexo. Um coquetel, com a presença dos professores, colaboradores, autoridades agudenses e angolanas, empresários e da imprensa, marcou a entrega da ampliação.

O espaço agrega uma nova biblioteca, que dobrou de tamanho, salas do setor administrativo, da direção, de coordenação e da Editora ISE. No primeiro pavimento foram construídas uma recepção e um novo acesso para a entrada dos alunos.

No segundo piso estão novas salas de aulas. A FAAG pretende dobrar o número de alunos atendidos, além de oferecer mais opções em cursos de graduação e MBA. O investimento total na obra foi de R\$ 3 milhões. Na oportunidade da inauguração da expansão, a mantenedora da Faculdade, Marcia Regina Vazzoler, anunciou a abertura do curso de arquitetura, prevista para este ano. “Será mais uma grande conquista da FAAG. Essa graduação possui uma boa demanda em nossa região e já é resultado da ampliação do nosso espaço físico”, ressalta.

VEJA A EVOLUÇÃO DA TAXA DE MORTALIDADE INFANTIL (TMI) ANO A ANO

| ANO | 2000 | 2001 | 2002 | 2003 | 2004 | 2005 | 2006 | 2007 | 2008 | 2009 | 2010 | 2011 | 2012 | 2013 |
|--------------------------------|------|------|------|------|------|------|------|-------|-------|------|-------|------|-------|------|
| TMI | 16,1 | 13,9 | 12,1 | 5,16 | 10,3 | 13,2 | 8,4 | 12,12 | 11,07 | 9,1 | 11,71 | 6,89 | 15,87 | 9,31 |
| Nº nascidos vivos | 871 | 790 | 912 | 775 | 871 | 832 | 836 | 825 | 813 | 770 | 768 | 871 | 819 | 859 |
| Óbitos menores de 1 ano | 14 | 11 | 11 | 4 | 9 | 11 | 7 | 10 | 9 | 7 | 9 | 6 | 13 | 8 |

Prefeitura Municipal de Lençóis Paulista

PREFEITURA MUNICIPAL DE LENÇÓIS PAULISTA
 Aviso de Licitação – Pregão nº 019/2015 – Processo nº 022/2015
 Objeto: Registro de preços para aquisição de mudas de grama esmeralda. Tipo: Menor preço – Recebimento das propostas e amostras: 11 de fevereiro de 2015 às 11:00 horas – O edital encontra-se disponível no site www.lencoispaulista.sp.gov.br – Informações: Praça das Palmeiras nº 55, Lençóis Paulista, Fone: 14-3269.7022/3269.7088, Fax 14-3263.0040, Lençóis Paulista, 30 de janeiro de 2015. JOSÉ DENILSON NOGUEIRA - Diretor de Suprimentos.

Publicado no jornal O Eco, no dia 31 de janeiro de 2015. Na página A4. Valor da publicação R\$ 6,63.

Instituto de Previdência Municipal de Lençóis Paulista

Antonio Marcos Martins, Diretor do Instituto de Previdência Municipal de Lençóis Paulista - IPREM, Estado de São Paulo, usando das atribuições que lhe são conferidas por lei, e, em cumprimento ao disposto na alínea 'a' do artigo 59 da Lei Orgânica do Município, torna público os seguintes atos oficiais:

Portaria n.º 009/2015 de 30.01.2015.....Concede aposentadoria por tempo de contribuição especial de docente, com proventos integrais, nos termos do artigo 6.º da Emenda Constitucional n.º 41/2003, à servidora da Prefeitura Municipal de Lençóis Paulista, Sra. RAQUEL RAMOS ROMANI, ocupante do cargo de Professor de Educação Especial, com início do benefício em 02.02.2015.

Portaria n.º 010/2015 de 30.01.2015.....Concede aposentadoria por tempo de contribuição especial de docente, com proventos integrais, nos termos do artigo 6.º da Emenda Constitucional n.º 41/2003, à servidora da Prefeitura Municipal de Lençóis Paulista, Sra. ADRIANA CRISTIANE LINHATTI MARQUES, ocupante do cargo de Professor de Educação Infantil, com início do benefício em 02.02.2015.

Portaria n.º 011/2015 de 30.01.2015.....Concede aposentadoria voluntária por tempo de contribuição, com proventos integrais, nos termos do artigo 3.º da Emenda Constitucional n.º 47/2005, à servidora da Prefeitura Municipal de Lençóis Paulista, Sra. MARIA CÉLIA MICHELOTTI BASTAZINI, ocupante do cargo de Auxiliar, com início do benefício em 02.02.2015.

Lençóis Paulista, 30 de Janeiro de 2015.

ANTONIO MARCOS MARTINS
 Diretor do Instituto de Previdência Municipal

Publicado no jornal O Eco, no dia 31 de janeiro de 2015. Na página A4. Valor da publicação R\$ 13,27.

Prefeitura Municipal de Lençóis Paulista

PREFEITURA MUNICIPAL DE LENÇÓIS PAULISTA
 Publicação de homologações de licitações e extratos de contratos, conforme artigo 61, parág. único da Lei Federal nº 8.666/93 e artigo 2º, inc. XX da Inst-TCU nº 028/99.

HOMOLOGAÇÃO DE LICITAÇÃO E EXTRATO DE CONTRATO
 Contrato n.º 001/2014; DATA ASSINAT: 19/01/2015; CONTRATADO: Lidiane Elizabeth Augusto - ME; CNPJ: 07.398.095/0001-92; ENDEREÇO: Rua José Zanzarini, nº 230, município de Santa Cruz do Rio Pardo/SP; OBJETO: contratação de empresa especializada para a confecção e aplicação de prova escrita de concurso público para provimento de diversos tipos de cargos do quadro de servidores da Prefeitura Municipal de Lençóis Paulista; VALOR: R\$ 8.300,00 (oito mil e trezentos reais); VIGÊNCIA: 60 (sessenta) dias; MODALIDADE: PREGÃO n.º 002/2015; FUNDAMENTO: Lei Federal 10.520/02 e Decretos Executivos nº 326/2006 e 392/2005; DATA PUBLIC: 31/01/2015.

HOMOLOGAÇÃO DE LICITAÇÃO E EXTRATO DE CONTRATO
 Contrato n.º 002/2014; DATA ASSINAT: 20/01/2015; CONTRATADO: Diego T. Lima Assessoria em Segurança do Trabalho - EPP; CNPJ: 18.797.265/0001-28; ENDEREÇO: Avenida Clarisse de Jesus Lázaro Bedeschi, nº 231, município de Mauá/SP; OBJETO: contratação de empresa especializada em serviços de segurança e medicina do trabalho para elaboração de laudos e serviços de assessoria e consultoria; VALOR: R\$ 25.734,00 (vinte e cinco mil, setecentos e trinta e quatro reais); VIGÊNCIA: 12 (doze) meses; MODALIDADE: PREGÃO n.º 003/2015; FUNDAMENTO: Lei Federal 10.520/02 e Decretos Executivos nº 326/2006 e 392/2005; DATA PUBLIC: 31/01/2015.

HOMOLOGAÇÃO DE LICITAÇÃO E EXTRATO DE CONTRATO
 Contrato n.º 003/2014; DATA ASSINAT: 20/01/2015; CONTRATADO: Helvio José Mazzini - ME; CNPJ: 14.394.644/0001-16; ENDEREÇO: Rua Antônio Brandi, nº 190, Vila Paccolla, município de Lençóis Paulista/SP; OBJETO: contratação de empresa para execução de estrutura para fechamento removível de fosso do Teatro Municipal (estrutura removível que sustentará o avanço do palco sobre o fosso); VALOR: R\$ 23.260,00 (vinte e três mil, duzentos e sessenta reais); VIGÊNCIA: 12 (doze) meses; MODALIDADE: PREGÃO n.º 004/2015; FUNDAMENTO: Lei Federal 10.520/02 e Decretos Executivos nº 326/2006 e 392/2005; DATA PUBLIC: 31/01/2015.

HOMOLOGAÇÃO DE LICITAÇÃO E EXTRATO DE CONTRATO
 Contrato n.º 004/2014; DATA ASSINAT: 21/01/2015; CONTRATADO: N.F Pini Transportes - ME; CNPJ: 08.956.446/0001-04; ENDEREÇO: Rua Antônio Zillo, n.º 99, município de Lençóis Paulista/SP; OBJETO: contratação de empresa para prestação de serviços de transporte de alunos portadores de necessidades especiais, dentro do perímetro urbano do município; VALOR: R\$ 96.000,00 (noventa e seis mil reais); VIGÊNCIA: 12 (doze) meses; MODALIDADE: PREGÃO n.º 005/2015; FUNDAMENTO: Lei Federal 10.520/02 e Decretos Executivos nº 326/2006 e 392/2005; DATA PUBLIC: 31/01/2015.

HOMOLOGAÇÃO DE LICITAÇÃO E EXTRATO DE CONTRATO
 Contrato n.º 005/2014; DATA ASSINAT: 28/01/2015; CONTRATADO: Juliano Rogério de Vasconcelos 18096117840; CNPJ: 20.791.332/0001-49; ENDEREÇO: Rua William Orsi, 133, município de Lençóis Paulista/SP;

OBJETO: contratação de empresa especializada para serviços de abordagem social com moradores de rua e seus familiares, e trabalho social com mulheres vítimas de violência doméstica; VALOR: R\$ 15.753,00 (quinze mil, setecentos e cinquenta e três reais); VIGÊNCIA: 12 (doze) meses; MODALIDADE: PREGÃO n.º 008/2015; FUNDAMENTO: Lei Federal 10.520/02 e Decretos Executivos nº 326/2006 e 392/2005; DATA PUBLIC: 31/01/2015.

HOMOLOGAÇÃO DE LICITAÇÃO E EXTRATO DE CONTRATO
 Ata de Registro de Preços n.º 001/2015; DATA ASSINAT: 07/01/2015; CONTRATADO: Vitoria Trading Ltda.; CNPJ: 10.354.733/0001-88; ENDEREÇO: Rua Vitorino Veneto, n.º 21A, no município de Mauá/SP; OBJETO: registro de preços para a execução de serviços de varrição de ruas, avenidas e logradouro público; VIGÊNCIA: 12 (doze) meses; MODALIDADE: PREGÃO n.º 193/2014; FUNDAMENTO: Lei Federal 10.520/02 e Decretos Executivos nº 326/2006 e 392/2005; DATA PUBLIC: 31/01/2015.

HOMOLOGAÇÃO DE LICITAÇÃO E EXTRATO DE CONTRATO
 Ata de Registro de Preços n.º 002/2015; DATA ASSINAT: 12/01/2015; CONTRATADO: T.J.M Prestadora de Serviços e Treinamentos Ltda.; CNPJ: 07.146.366/0001-12; ENDEREÇO: Rua Rio Branco Oeste, n.º 712, no município de Pedemeiras/SP; OBJETO: registro de preços para a execução de serviços de manutenção de meio fio e calçadas; VIGÊNCIA: 12 (doze) meses; MODALIDADE: PREGÃO n.º 194/2014; FUNDAMENTO: Lei Federal 10.520/02 e Decretos Executivos nº 326/2006 e 392/2005; DATA PUBLIC: 31/01/2015.

HOMOLOGAÇÃO DE LICITAÇÃO E EXTRATO DE CONTRATO
 Ata de Registro de Preços n.º 003/2015; DATA ASSINAT: 22/01/2015; CONTRATADO: N.F Pini Transportes - ME; CNPJ: 08.956.446/0001-04; ENDEREÇO: Rua Antônio Zillo, n.º 99, município de Lençóis Paulista/SP; OBJETO: registro de preços para serviços de transporte de alunos para o Espaço “Vem Ser”, dentro do perímetro urbano do município; VIGÊNCIA: 12 (doze) meses; MODALIDADE: PREGÃO n.º 006/2015; FUNDAMENTO: Lei Federal 10.520/02 e Decretos Executivos nº 326/2006 e 392/2005; DATA PUBLIC: 31/01/2015.

HOMOLOGAÇÃO DE LICITAÇÃO E EXTRATO DE CONTRATO
 Ata de Registro de Preços n.º 004/2015; DATA ASSINAT: 12/01/2015; CONTRATADO: T.J.M Prestadora de Serviços e Treinamentos Ltda.; CNPJ: 07.146.366/0001-12; ENDEREÇO: Rua Rio Branco Oeste, n.º 712, no município de Pedemeiras/SP; OBJETO: registro de preços para a execução de serviços urbanos; VIGÊNCIA: 12 (doze) meses; MODALIDADE: PREGÃO n.º 007/2014; FUNDAMENTO: Lei Federal 10.520/02 e Decretos Executivos nº 326/2006 e 392/2005; DATA PUBLIC: 31/01/2015.

HOMOLOGAÇÃO DE LICITAÇÃO E EXTRATO DE CONTRATO
 Ata de Registro de Preços n.º 005/2015; DATA ASSINAT: 29/01/2015; CONTRATADO: Indústria e Comércio de Ferros Gallo Ltda.; CNPJ: 44.743.771/0001-44; ENDEREÇO: Av. Caio Simões, n.º 614, no município de Barra Bonita/SP; OBJETO: registro de preços para aquisição de diversos tipos de tubos de ferro; VIGÊNCIA: 12 (doze) meses; MODALIDADE: PREGÃO n.º 009/2014; FUNDAMENTO: Lei Federal 10.520/02 e Decretos Executivos nº 326/2006 e 392/2005; DATA PUBLIC: 31/01/2015./

Publicado no jornal O Eco, no dia 31 de janeiro de 2015. Na página A4. Valor da publicação R\$ 47,21.

Cotidiano

EDUCAÇÃO

Alunos da rede pública estadual voltam às aulas na segunda

Escolas municipais de Lençóis e Macatuba iniciam ano letivo na terça; em Agudos, na quinta

Elton Laud

Na próxima semana, os alunos da rede pública de ensino voltam às aulas. A rede estadual inicia o ano letivo na segunda-feira, dia 2 de fevereiro; já as escolas municipais têm calendários diferentes. Em Lençóis Paulista e Macatuba as aulas na rede municipal de ensino começam na terça-feira, dia 3; na segunda, professores e gestores se reúnem para discutir as atividades de planejamento do ano letivo. Em Agudos as escolas municipais recebem os alunos na quinta-feira, dia 5.

A rede municipal de ensino de Lençóis Paulista vai receber cerca de 7 mil alunos, contabilizando os matriculados nos ensinos Infantil, Fundamental I e II. Ao todo, a cidade conta com sete Escolas Municipais de Ensino Infantil (EMEI), quatro Escolas Municipais de Ensino Infantil e Fundamental (EMEIF) e nove Escolas Municipais de Ensino Fundamental (EMEF). Já a rede estadual conta com seis escolas que atendem os ensinos Fundamental II e Médio e deve receber aproximadamente 3,9 mil alunos.

Em Macatuba, a rede municipal de ensino dispõe de quatro escolas que atendem 1,9 mil alunos dos ensinos Infantil, Fundamental I e II. A rede estadual, que tem três escolas de ensinos Fundamental II e Médio vai receber cerca de 1,5 mil alunos. Em Agudos, entre



FOTO: MÁRCIO MOREIRA/O EOD

VOLTA ÀS AULAS - Estudantes iniciam ano letivo na próxima semana

os ensinos Infantil, Fundamental, a rede municipal espera receber em torno de 4 mil alunos, enquanto a rede estadual estima que aproximadamente 3,2 mil estejam matriculados nos ensinos Fundamental II e Médio.

os ensinos Infantil, Fundamental, a rede municipal espera receber em torno de 4 mil alunos, enquanto a rede estadual estima que aproximadamente 3,2 mil estejam matriculados nos ensinos Fundamental II e Médio.

DEBATE

Audiências públicas discutem Plano Municipal de Mobilidade Urbana

Objetivo é melhorar também a acessibilidade

Da Redação

Durante a primeira quinzena de fevereiro, a Diretoria de Planejamento de Lençóis Paulista, que coordena as ações do Plano Municipal de Mobilidade Urbana, realiza três audiências públicas para debater o assunto.

Durante as audiências, a população poderá participar sugerindo propostas. As opiniões de todos os envolvidos no processo ajudarão na formulação do Plano. O documento estabelecerá condições e metas de curto, médio e longo prazo, que determinarão como o município deverá se desenvolver, garantindo

qualidade de vida da população no que tange à locomoção.

A primeira audiência pública será na próxima quarta-feira 4, às 19h30, no Centro de Atendimento ao Cidadão. O segundo encontro acontece no dia 9, às 19h30, no SENAI. E no dia 11, também às 19h30, na ETEC Cidade do Livro.

Até abril de 2015, em atendimento à lei federal 12587/2012, todos os municípios brasileiros deverão elaborar e aprovar o Plano Municipal, que tem por objetivo a integração entre os diferentes modos de transporte visando a melhoria da acessibilidade e da mobilidade das pessoas e cargas.

ATENÇÃO

APOSENTADOS E PENSIONISTAS DO INSS MESMO S/MARGEM SEU CRÉDITO PODERÁ SER LIBERADO A PROMOÇÃO DO VALE COMPRAS CONTINUA, FAÇA NOS UMA CONSULTA S/COMPROMISSO.

VIA FÁCIL AGORA TEM UMA NOVIDADE ESTAMOS FAZENDO EMPRÉSTIMO CONSIGNADO P / FUNCIONÁRIOS PÚBLICOS ESTADUAIS E FEDERAIS MESMO S/MARGEM LIGUE E CONFIRA

R: Pedro Natálio Lorenzetti, 56 - Centro - Lençóis Paulista - Fone: (14) 3263-6007 • 9 9791-2516 • viafacil.brasil@hotmail.com

Prefeitura Municipal de Lençóis Paulista

**PREFEITURA MUNICIPAL DE LENÇÓIS PAULISTA - SP
EDITAL DE HOMOLOGAÇÃO DAS INSCRIÇÕES E
CONVOCAÇÃO PARA AS PROVAS
CONCURSO PÚBLICO – EDITAL Nº 003/2014, DE 13 DE
NOVEMBRO DE 2014.**

IZABEL CRISTINA CAMPANARI LORENZETTI, PREFEITA MUNICIPAL DE LENÇÓIS PAULISTA, ESTADO DE SÃO PAULO, NO USO DE SUAS ATRIBUIÇÕES LEGAIS...

RESOLVE:

I – HOMOLOGAR, após verificação de regularidade, as inscrições dos candidatos inscritos para os cargos:

| Denominação | Quantidades de inscritos |
|--------------------------------------|--------------------------|
| Agente Comunitário de Saúde – Área 8 | 68 |
| Agente de Serviços Urbanos | 38 |
| Farmacêutico | 37 |
| Médico Cardiologista | 1 |
| Médico Gastroenterologista | 0 |
| Médico Psiquiatra | 0 |
| Motorista Operador de Guincho | 39 |
| Técnico em Segurança do Trabalho | 49 |

II – CONVOCAR os candidatos inscritos para as **PROVAS ESCRITAS** que serão realizadas no dia **08 DE FEVEREIRO DE 2015**, no seguinte local e horário:

| INÍCIO DAS PROVAS: 9H00 – DOMINGO – 08/02/2015 | | |
|--|---|---|
| Denominação | Local de Prova | Endereço |
| Agente Comunitário de Saúde – Área 8 | “E.M.E.F. PROF. GUIOMAR FORTUNATA CONEGLIAN BORCAT” | Rua Horácio Dias Baptista, 255 – Jardim Caju – Lençóis Paulista – SP. |
| Farmacêutico | | |
| Médico Cardiologista | | |
| Motorista Operador de Guincho | | |
| Técnico em Segurança do Trabalho | | |

III – CONVOCAR os candidatos inscritos e aprovados no Exame Médico prévio à prova prática, para a **PROVA PRÁTICA** que será realizada no dia **08 DE FEVEREIRO DE 2015**, no seguinte local e horário:

| INÍCIO DA PROVA: 7H00 – DOMINGO – 08/02/2015 | | |
|--|------------------------------------|--|
| Denominação | Local de Prova | Endereço |
| Agente de Serviços Urbanos | “SETOR DE APOIO E MOTOMECANIZAÇÃO” | Rua José Paulino da Silva, 141 – Centro – Lençóis Paulista – SP. |

Os candidatos deverão comparecer no local das provas, com antecedência mínima de 1 (uma) hora, munidos de caneta azul ou preta, lápis preto e borracha, e documento de identificação com foto, conforme Edital. No horário estabelecido no Edital, o portão será fechado, não se permitindo a entrada de candidatos retardatários.

IV – DETERMINAR o prazo de 2 (dois) dias úteis para eventuais Recursos sobre o presente Edital, devendo os mesmos serem protocolados no setor competente da Prefeitura.

REGISTRE-SE, PUBLIQUE-SE E CUMPRA-SE.

Lençóis Paulista – SP, 30 de janeiro de 2015.

IZABEL CRISTINA CAMPANARI LORENZETTI
Prefeita Municipal

PREFEITURA MUNICIPAL DE LENÇÓIS PAULISTA

A Diretora Administrativa da Prefeitura Municipal de Lençóis Paulista, Estado de São Paulo, usando das atribuições que lhe são conferidas por lei, e, em, cumprimento ao disposto na alínea “a” do artigo 59 da Lei Orgânica do Município, torna público os seguintes atos oficiais:

- Lei 4.715 de 28.01.2015.....Autoriza reabrir crédito especial para ocorrer com as despesas de aquisição de uma retroscavadeira – convênio com o Governo do Estado de São Paulo.
- Lei 4.716 de 28.01.2015.....Autoriza reabrir crédito especial para ocorrer com as despesas de aquisição de um triturador de resíduos da construção civil – repasse do Governo do Estado de São Paulo.
- Lei 4.717 de 28.01.2015.....Autoriza reabrir crédito especial para ocorrer com as despesas das obras de construção de Ginásio de Esportes, objeto do contrato de repasse nº 771827/2012/ME/CAIXA, firmado com o Ministério do Esporte, no âmbito do Programa Esporte e Lazer na Cidade.
- Lei 4.718 de 28.01.2015.....Autoriza reabrir crédito especial para ocorrer com as despesas das obras de construção do Terminal Rodoviário – convênio com o Governo do Estado de São Paulo.
- Lei 4.719 de 28.01.2015.....Autoriza reabrir crédito especial para ocorrer com as despesas do Projeto de Modernização da Biblioteca Municipal Origenes Lessa – convênio com o Governo do Estado de São Paulo.
- Lei 4.720 de 28.01.2015.....Autoriza reabrir crédito especial para ocorrer com as despesas de construção da Creche no Bairro Jardim Grajaú, proveniente de repasse do Governo do Estado de São Paulo.
- Decreto 025 de 20.01.2015.....Dispõe sobre a nomeação dos membros da Comissão de Avaliação de Documentos – CAD.
- Decreto 027 de 20.01.2015.....Nomeia a Comissão de Análise de Pedido de Escritura Definitiva ou Revogação de Concessão de Áreas no Distrito Empresarial Luiz Trecenti.
- Decreto 028 de 22.01.2015.....Exonera Elaine Cristina Luciano da função gratificada de Vice Diretor de Escola.
- Decreto 029 de 22.01.2015.....Exonera Renata Martins Sarzi da função gratificada de Assistente Técnico Pedagógico.
- Decreto 030 de 22.01.2015.....Dispõe sobre a nomeação da Comissão de Controle de Infecção Hospitalar.
- Decreto 031 de 28.01.2015.....Reabre, nos termos da Lei Municipal nº 4.715, de 28 de janeiro de 2015, crédito especial no valor de R\$ 210.000,00 para ocorrer com as despesas de aquisição de uma retroscavadeira.
- Decreto 032 de 28.01.2015.....Reabre, nos termos da Lei Municipal nº 4.716, de 28 de janeiro de 2015, crédito especial no valor de R\$ 170.000,00 para ocorrer com as despesas de aquisição de um triturador de resíduos da construção civil.
- Decreto 033 de 28.01.2015.....Reabre, nos termos da Lei Municipal nº 4.717, de 28 de janeiro de 2015, crédito especial no valor de R\$ 1.406.571,40 para ocorrer com as despesas das obras de construção de Ginásio de Esportes.
- Decreto 034 de 28.01.2015.....Reabre, nos termos da Lei Municipal nº 4.718, de 28 de janeiro de 2015, crédito especial no valor de R\$ 1.184.582,60 para ocorrer com as despesas das obras de construção do Terminal Rodoviário.
- Decreto 035 de 28.01.2015.....Reabre, nos termos da Lei Municipal nº 4.719, de 28 de janeiro de 2015, crédito especial no valor de R\$ 300.000,00

- para ocorrer com as despesas do Projeto de Modernização da Biblioteca Municipal Origenes Lessa.
- Decreto 036 de 28.01.2015.....Reabre, nos termos da Lei Municipal nº 4.720, de 28 de janeiro de 2015, crédito especial no valor de R\$ 1.051.481,67 para ocorrer com as despesas de construção da Creche no Bairro Maria Luíza IV.
- Decreto 037 de 28.01.2015.....Reabre, nos termos da Lei Municipal nº 4.721, de 28 de janeiro de 2015, crédito especial no valor de R\$ 1.618.204,03 para ocorrer com as despesas de construção da Creche no Bairro Jardim Grajaú.
- Decreto 038 de 28.01.2015.....Dispõe sobre a homologação de Processo Seletivo referente ao Edital para contratação temporária nº 01/2015 – Médico de Saúde da Família e Médico Psiquiatra.
- Decreto 039 de 28.01.2015.....Fixa, nos termos da Lei Municipal nº 2.980, de 10 de agosto de 2001, a lista de padronização dos medicamentos e materiais médicos para o exercício de 2015.
- Decreto 040 de 28.01.2015.....Dispõe sobre a nomeação dos membros do Conselho Diretor e designa gestores do Fundo Municipal de Trânsito de Lençóis Paulista.
- Portaria 130 de 27.01.2015.....Abre processo sumário em face de funcionária pública municipal.
- Portaria 131 de 27.01.2015.....Cessa o afastamento concedido a Josilene Leme de Oliveira, Vice Diretor.
- Portaria 132 de 27.01.2015.....Cessa o afastamento concedido a Ezilda Maria Soares de Oliveira, Professor de Ensino Fundamental I.
- Portaria 133 de 27.01.2015.....Designa Cristiane Aparecida Baptistella Guiari responsável pelo expediente da EMEF Prof.ª Lina Bosi Canova.
- Portaria 134 de 29.01.2015.....Nomeia Jacira Mariana Santos para a função temporária de Professor de Ensino Fundamental I.
- Portaria 135 de 29.01.2015.....Nomeia Camila Malavazi Bento da Silva para a função temporária de Professor de Ensino Fundamental I.
- Portaria 136 de 29.01.2015.....Nomeia Adriana Rodrigues Dutra para a função temporária de Professor de Ensino Fundamental I.
- Portaria 137 de 29.01.2015.....Nomeia Maiara Helen de Moraes Barbosa para a função temporária de Professor de Ensino Fundamental II – Educação Física.
- Portaria 138 de 29.01.2015.....Nomeia Danilo Luiz de Oliveira para a função temporária de Professor de Ensino Fundamental II – Matemática.
- Portaria 139 de 29.01.2015.....Nomeia Naiara Pelegrin para a função temporária de Professor de Educação Especial.
- Portaria 140 de 29.01.2015.....Nomeia Silmara Cristiane Bazo para a função temporária de Professor de Educação Especial.
- Portaria 141 de 30.01.2015.....Nomeia Geni Aparecida Rodrigues para o cargo de Agente de Serviços Gerais.
- Portaria 142 de 30.01.2015.....Nomeia Edna Aparecida Damasceno para o cargo de Monitor de Creche.

Lençóis Paulista, 30 de janeiro de 2015.

Silvia Maria Gasparotto Venturini
Diretora Administrativa

PREFEITURA MUNICIPAL DE LENÇÓIS PAULISTA

Aviso de Licitação – Pregão nº 018/2014 – Processo nº 021/2014
Objeto: Registro de preços para aquisição de herbicida para Diretoria de Agricultura e Meio Ambiente. Tipo: Menor preço – Recebimento das propostas e sessão de lances: 11 de fevereiro de 2015 às 14:30 horas – O edital encontra-se disponível no site www.lencoispaulista.sp.gov.br – Informações: Praça das Palmeiras nº 55, Lençóis Paulista, Fone: 14-3269.7022/3269.7088, Fax 14-3263.0040. Lençóis Paulista, 30 de janeiro de 2015. JOSÉ DENILSON NOGUEIRA - Diretor de Suprimentos.

PREFEITURA MUNICIPAL DE LENÇÓIS PAULISTA

Aviso de Licitação – Pregão nº 017/2014 – Processo nº 020/2014
Objeto: Registro de preços para regularização e preparo de terreno e plantio de grama esmeralda. Tipo: Menor preço – Recebimento das propostas e sessão de lances: 11 de fevereiro de 2015 às 10:00 horas – O edital encontra-se disponível no site www.lencoispaulista.sp.gov.br – Informações: Praça das Palmeiras nº 55, Lençóis Paulista, Fone: 14-3269.7022/3269.7088, Fax 14-3263.0040. Lençóis Paulista, 30 de janeiro de 2015. JOSÉ DENILSON NOGUEIRA - Diretor de Suprimentos.

| Estado de São Paulo | | Demonstrativo das Despesas com Pessoal | | | | | | | Valores expressos em R\$ |
|---|--------------|--|---------------|--------------|---------------|---------------|---------------|--|--------------------------|
| Camara Municipal de Areiópolis | | Artigos 22 e 59, § 1º, incisos II e IV e § 2º da Lei Complementar 101/00 | | | | | | | |
| Poder Legislativo | | Dezembro de 2014 | | | | | | | |
| | Janeiro/2014 | Fevereiro/2014 | Marco/2014 | Abril/2014 | Maior/2014 | Junho/2014 | | | |
| | Julho/2014 | Agosto/2014 | Setembro/2014 | Outubro/2014 | Novembro/2014 | Dezembro/2014 | TOTALS | | |
| DESPESAS COM PESSOAL | | | | | | | | | |
| Despesas com Pessoal Ativo | 0,00 | 42.097,69 | 36.748,63 | 38.668,10 | 37.275,49 | 37.401,49 | | | |
| | 38.421,52 | 38.427,23 | 38.474,28 | 43.092,31 | 38.467,98 | 86.393,75 | 475.468,47 | | |
| Encargos Sociais | 0,00 | 9.322,66 | 8.871,34 | 8.809,02 | 8.787,66 | 8.809,02 | | | |
| | 9.127,62 | 9.127,62 | 9.127,62 | 9.494,54 | 9.127,62 | 21.650,88 | 112.255,60 | | |
| Subtotal | 0,00 | 51.420,35 | 45.619,97 | 47.477,12 | 46.063,15 | 46.210,51 | | | |
| | 47.549,14 | 47.554,85 | 47.601,90 | 52.586,85 | 47.595,60 | 108.044,63 | 587.724,07 | | |
| Total | 0,00 | 51.420,35 | 45.619,97 | 47.477,12 | 46.063,15 | 46.210,51 | | | |
| | 47.549,14 | 47.554,85 | 47.601,90 | 52.586,85 | 47.595,60 | 108.044,63 | 587.724,07 | | |
| Receita Corrente Líquida - RCL | 2.604.274,21 | 2.164.323,45 | 2.037.869,80 | 2.206.415,49 | 1.963.135,83 | 1.635.838,95 | | | |
| | 2.038.788,54 | 1.825.706,09 | 2.017.533,30 | 1.741.596,73 | 2.036.282,26 | 2.449.745,20 | 24.721.509,85 | | |
| % do Total da Despesa Líquida com Pessoal Sobre a RCL | 0,00 | 2,38 | 2,24 | 2,15 | 2,35 | 2,82 | | | |
| | 2,33 | 2,60 | 2,36 | 3,02 | 2,34 | 4,41 | 2,38 | | |

| Camara Municipal de Areiópolis - SP | | |
|--|---------------------|---|
| Poder Legislativo | | |
| Relatório de Gestão Fiscal | | |
| Demonstrativo da Despesa com Pessoal | | |
| Orçamentos Fiscal e da Seguridade Social | | |
| Janeiro/2014 a Dezembro/2014 | | |
| RGF - ANEXO I (LRF, Art. 55, inciso I, alínea "a") | | R\$ 1,00 |
| Unidade Gestora: CÂMARA MUNICIPAL DE AREIÓPOLIS | | |
| DESPESA COM PESSOAL | DESPESAS EXECUTADAS | |
| | (Últimos 12 Meses) | |
| | LIQUIDADAS | INSCRITAS EM RESTOS A PAGAR NÃO-PROCESSADOS |
| | (a) | (b) |
| DESPESA BRUTA COM PESSOAL (I) | 587.724,07 | - |
| Pessoal Ativo | 587.724,07 | - |
| Pessoal Inativo e Pensionistas | - | - |
| Outras Despesas de Pessoal decorrentes de Contratos de Terceirização (§ 1º do art. 18 da LRF) | - | - |
| DESPESAS NÃO COMPUTADAS (§ 1º do art.19 da LRF)(II) | - | - |
| Indenizações por Demissão e Incentivos à Demissão Voluntária | - | - |
| Decorrentes de Decisão Judicial de período anterior ao da apuração | - | - |
| Despesas de Exercícios Anteriores de período anterior ao da apuração | - | - |
| Inativos e Pensionistas com Recursos Vinculados | - | - |
| DESPESA LÍQUIDA COM PESSOAL(III) = (I-II) | 587.724,07 | - |
| DESPESA TOTAL COM PESSOAL - DTP(IV) = (IIIa + IIIb) | | 587.724,07 |
| APURAÇÃO DO CUMPRIMENTO DO LIMITE LEGAL | | Valor |
| RECEITA CORRENTE LÍQUIDA - RCL(V) | | 24.721.509,85 |
| % da DESPESA TOTAL COM PESSOAL - DTP sobre a RCL(VI)=(IV/V) * 100 | | 2,38 |
| LIMITE MÁXIMO (incisos I,II e III, art. 20 da LRF) - 6% | | 1.483.290,59 |
| LIMITE PRUDENCIAL (parágrafo único do art. 22 da LRF) - 5,7% | | 1.409.126,06 |
| LIMITE DE ALERTA (inciso II do § 1º do art.59 da LRF) - 5,4% | | 1.334.961,53 |
| FONTE: PRONIM RF - Responsabilidade Fiscal, 30/Jan/2015, 14h e 00m. | | |
| Nota: Durante o exercício, somente as despesas liquidadas são consideradas executadas. No encerramento do exercício, as despesas não liquidadas inscritas em restos a pagar não processados são também consideradas executadas. Dessa forma, para maior transparência, as despesas executadas estão segregadas em: | | |
| a) Despesas liquidadas, consideradas aquelas em que houve a entrega do material ou serviço nos termos do art. 63 da Lei 4.320/64; | | |
| b) Despesas empenhadas mas não liquidadas, inscritas em Restos a Pagar não processados, consideradas liquidadas no encerramento do exercício, por força inciso II do art. 35 da Lei 4.320/64. | | |

| Camara Municipal de Areiópolis - SP - Poder Legislativo | | | |
|--|--|---|---|
| Relatório de Gestão Fiscal | | | |
| Demonstrativo da Disponibilidade de Caixa | | | |
| Orçamento Fiscal e da Seguridade Social | | | |
| Janeiro a Dezembro de 2014 | | | |
| R\$ 1,00 | | DISPONIBILIDADE DE CAIXA LÍQUIDA (c) = (a - b) | - |
| R\$ 1,00 | | DISPONIBILIDADE DE CAIXA BRUTA (a) | - |
| R\$ 1,00 | | OBRIGAÇÕES FINANCEIRAS (b) | - |
| R\$ 1,00 | | DESTINAÇÃO DE RECURSOS | - |
| R\$ 1,00 | | TOTAL (III) = (I+II) | - |
| R\$ 1,00 | | REGIME PRÓPRIO DE PREVIDÊNCIA DOS SERVIDORES ¹ | - |
| FONTE: PRONIM RF - Responsabilidade Fiscal, 30/Jan/2015, 14h e 01m. | | | |
| Nota: ¹ A disponibilidade de caixa do RPPS está comprometida com o Passivo Atuarial | | | |

| Camara Municipal de Areiópolis - SP - Poder Legislativo | | | | | | |
|--|--------------------------------------|--------------|---|--------------|--|---|
| RELATÓRIO DE GESTÃO FISCAL | | | | | | |
| DEMONSTRATIVO DOS RESTOS A PAGAR | | | | | | |
| ORÇAMENTO FISCAL E DA SEGURIDADE SOCIAL | | | | | | |
| Janeiro a Dezembro de 2014 | | | | | | |
| RGF - ANEXO VI (LRF, Art. 55, Inciso III, alínea 'b') | | | | | | R\$ 1,00 |
| DESTINAÇÃO DE RECURSOS | RESTOS A PAGAR | | | | DISPONIBILIDADE DE CAIXA LÍQUIDA (ANTES DA INSCRIÇÃO EM RESTOS A PAGAR NÃO PROCESSADOS DO EXERCÍCIO) | EMPENHOS NÃO LIQUIDADOS CANCELADOS (NÃO INSCRITOS POR INSUFICIÊNCIA FINANCEIRA) |
| | Liquidados e Não Pagos (Processados) | | Empenhados e Não Liquidados (Não processados) | | | |
| | De Exercícios Anteriores | Do Exercício | De Exercícios Anteriores | Do Exercício | | |
| TOTAL (III) = (I+II) | - | - | - | - | - | - |
| REGIME PRÓPRIO DE PREVIDÊNCIA DOS SERVIDORES ¹ | - | - | - | - | - | - |
| FONTE: PRONIM RF - Responsabilidade Fiscal, 30/Jan/2015, 14h e 03m. | | | | | | |
| Nota: ¹ A disponibilidade de caixa do RPPS está comprometida com o Passivo Atuarial | | | | | | |

Esporte



BOA FASE

Neymar foi decisivo na vitória do Barcelona sobre o Atlético de Madri pelas quartas de final da Copa do Rei. O brasileiro comandou um ataque cada vez mais entrosado, mortal nos contra-ataques. Ele driblou, simulou, provocou, apanhou e marcou dois gols, a exemplo de sábado, chegando aos 21 na temporada, a sua melhor na Espanha.

OBRAS

Prefeitura pode ter que abrir outra licitação para construção de ginásio

Por atraso no repasse de verba do convênio com Governo Federal empresa responsável pela obra pode rescindir contrato



FOTO: MÁRCIO MOREIRA/O ECO

Elton Laud

As obras do ginásio de esportes da Praça Devanir Moretto, entre o Parque Residencial Rondon e o Jardim América, já estão paralisadas há cerca de 90 dias por conta de atraso no repasse da verba do convênio firmado junto ao Ministério do Esporte, por meio do Programa Esporte e Lazer na Cidade.

Pelo contrato, a empresa EAR Construções e Instalações, responsável pela obra, teria o prazo de 270 dias a partir da

emissão da ordem de serviço para a conclusão do ginásio, mas pela falta de pagamento pode rescindir o contrato, obrigando a Prefeitura de Lençóis a abrir um novo processo de licitação, o que deve atrasar ainda mais a entrega do ginásio, que deveria acontecer até o final de março deste ano, já que a ordem foi emitida no final de junho de 2014.

Até o início deste ano, do valor total da obra, cerca de R\$ 1,5 milhão, apenas R\$ 127 mil, referentes à contrapartida da Prefeitura, haviam sido repassados à empreiteira. Isso porque o Governo Federal atrasou os repasses correspondentes ao convênio de cerca de R\$ 1,4 milhão, viabilizado pelo vereador Manoel dos Santos Silva (PSDB), o Manezinho, e pelo diretor de Esportes José Lenci Neto junto ao então Ministro do Esporte, Aldo Rebelo (PC do B).

A primeira parcela foi liberada apenas na semana passada, mas os R\$ 123 mil, mesmo somados à contrapartida da Prefeitura, são insuficientes para liquidar a dívida já contraída com a empreiteira, que segundo o engenheiro civil João Henrique Ferrari, responsável pela obra, até o momento concluiu 100% das fundações do ginásio.

"A soma da contrapartida da Prefeitura mais essa parcela do convênio com o Governo Federal cobre apenas 70% do serviço que já foi realizado pela empreiteira. Então existe ainda um montante a ser quitado", explica Luiz Eduardo Conti, diretor de Planejamento e Urbanismo.

ATRASSO - Com provável rescisão de contrato e nova licitação, obras, já atrasadas, vão demorar ainda mais

Empreiteira pode rescindir o contrato

Conti esclarece ainda que a empreiteira pode optar por rescindir o contrato por conta do atraso nos pagamentos, que já passa de 90 dias. Segundo o diretor, com base na Lei de Licitações a empresa tem o direito legal para proceder assim e fica a critério dela decidir se continua ou não a obra. "Como não existe uma perspectiva de novos aportes financeiros por parte do Governo Federal não podemos afirmar que a

empreiteira vai continuar. Depende de uma decisão administrativa do pessoal que está conduzindo a obra", destaca.

"O que cabia à Prefeitura já foi totalmente investido na obra. Não existe condição econômica que permita que a Prefeitura coloque mais dinheiro. A gente lamenta porque é uma obra importante para o bairro, mas para que continue é preciso que o Governo Federal faça os rapasses", completa.

É pouco provável que a empresa continue à frente da obra, já que além de não receber o valor integral referente ao que já foi realizado, caso dê continuidade aos trabalhos a empresa teria que investir dinheiro próprio e aguardar a liberação da verba do Governo Federal. De acordo com Conti, um posicionamento oficial da empresa deve ser comunicado nos próximos dias.

Com a possível rescisão

contratual, mais um impasse se cria. A Prefeitura teria então que realizar um novo processo de licitação para a contratação de outra empresa.

As obras do ginásio de esportes adaptados da Adefilp (Associação dos Deficientes Físicos de Lençóis Paulista), que também aguarda a liberação de verbas de outro convênio assinado com o Ministério do Esporte, também estão atrasadas pelo mesmo motivo.

FUTSAL

Democratas abre Copa Cidade do Livro contra Amigos do Futsal

Competição começa na terça, às 20h30; Prefeitura de Borebi e Redentor jogam às 21h15; todos os jogos serão no Tonicão

Elton Laud

Começa na próxima terça-feira, a partir das 20h30, no ginásio de esportes Antonio Lorenzetti Filho, o Tonicão, a 15ª edição da Copa Regional Cidade do Livro de Futsal, organizada pela Diretoria de Esportes e Recreação de Lençóis Paulista. O jogo de abertura será entre Democratas (Lençóis), atual campeão, e Amigos do Futsal (Borebi), válida pelo grupo A. Na sequência, às 21h15, Prefeitura de Borebi e Redentor (Bauru) entram em quadra pelo grupo B.

A competição é disputada por 12 equipes de seis cidades da região, divididas em quatro grupos de três. Na primeira fase todos se enfrentam entre si em confronto simples e ao final os dois melhores de cada grupo seguem na disputa.

Na fase seguinte, os oito classificados são reagrupados em dois grupos de quatro e mais uma vez se enfrentam entre si em confrontos simples. Os dois melhores de cada grupo disputam semifinal com jogos de ida e volta. A final e a decisão do terceiro lugar acontecem em partida única.



FOTO: ELTON LAUD/O ECO

AQUECIMENTO

Democratas, atual campeão, abre Copa Cidade do Livro contra Amigos do Futsal

PRODUZINDO PAPÉIS ESPECIAIS

A receita do sucesso da **LUTEPEL** é unir a **qualidade** dos seus produtos e serviços com **preços justos** e competitivos à uma **consciência ecológica**, o que garante o constante **crescimento** da empresa no mercado.



O setor jurídico da Prefeitura de Itapuí ajuizou anteontem uma ação judicial contra a resolução da Agência Nacional de Energia Elétrica (Aneel), que transferiu para os municípios, desde o dia 1 de janeiro deste ano, a responsabilidade de assumir e gerir a gestão e manutenção da iluminação pública.

MACATUBA

Reajuste eleva tíquete do funcionalismo para R\$ 168

Benefício injeta mais de R\$ 1,4 milhão na economia do município ao ano

Da Redação

A Prefeitura de Macatuba reajustou novamente o valor do tíquete entregue todo mês aos mais de 700 servidores municipais da ativa e aposentados, que agora está em R\$ 168,20. O índice aplicado em janeiro repõe a inflação medida pelo INPC, que acumulou 6,23% nos últimos doze meses, e foi confirmado pelo decreto 3091/2015, assinado pelo prefeito Tarcísio Abel (PP).

Essa é a quarta vez que o tíquete é reajustado desde janeiro de 2013. Até dezembro de 2012, o vale-compras dos servidores municipais tinha o valor de R\$ 133,00. Em janeiro de 2013, foi aplicado o primeiro reajuste (de 6,19%), garantindo o benefício em R\$ 141,24. A administração municipal fez um novo esforço para valorizar o funcionalismo em maio daquele ano, reajustando o tíquete para R\$ 150,00 (ganho real de 6,2% para a categoria).

Em janeiro de 2014, o valor do benefício foi novamente reajustado, atingindo R\$ 158,34 após receber correção pelo INPC (de 6,56%), medida que assegurou a reposição da inflação acumulada nos 12 meses anteriores.

Em janeiro deste ano, o prefeito Tarcísio Abel autorizou nova reposição, visando mais uma vez

VEJA A EVOLUÇÃO DO VALOR DO TÍQUETE DOS SERVIDORES

Valor do tíquete

Até dezembro de 2012 => R\$ 133,00
 Janeiro 2013 => correção pelo INPC (6,19%) => R\$ 141,24
 Maio 2013 => reajuste => R\$ 150,00
 Janeiro 2014 => correção pelo INPC (6,56%) => R\$ 158,34
 Janeiro 2015 => correção pelo INPC (6,23%) => R\$ 168,20



REVISÃO - Prefeito Tarcísio anuncia reajuste do tíquete dos servidores da ativa e aposentados

Tarcísio cobra governador sobre recursos para Rodoviária

O prefeito de Macatuba, Tarcísio Abel (PP), esteve com o governador Geraldo Alckmin no sábado, dia 24 de janeiro, e voltou a cobrar a liberação de recursos para a cobertura do Terminal Rodoviário. O encontro aconteceu em Piratininga e em Avaí, onde Geraldo Alckmin inaugurou obras do governo paulista.

"Estive nos dois locais, a convite do secretário estadual de Agricultura, Arnaldo Jardim. Mais uma vez, reivindiquei a

liberdade na liberação dos recursos do convênio da nossa Rodoviária. Todos sabem da urgência que temos em resolver essa situação", comentou o prefeito.

O prefeito afirmou que o governador disse que fará o possível para que o convênio seja assinado o mais rápido possível. "Ouvi do governador que ele fará o possível para que seja assinado o convênio. Lembrei-o de que toda a parte correspondente ao município, que inclui elaboração do projeto e

estudos do local, isto está realizada. A parte burocrática junto à Secretaria de Planejamento do Governo do Estado está cumprida.", explicou.

Segundo Tarcísio, a prefeitura já executou os serviços necessários como o desmonte da estrutura, remoção dos pilares e preparação da base para receber a nova estrutura. O prefeito lembra ainda que a obra já foi aprovada pelo governo, mas o que falta é realmente o repasse do dinheiro.

garantir o poder de compra do tíquete dos servidores e estimular o comércio macatubense.

"O tíquete que é entregue mensalmente aos funcionários municipais (ativos e aposentados), a alguns servidores da Câ-

mara Municipal e aos membros do Conselho Tutelar é principalmente gasto no comércio local. Esse benefício pago pela Prefeitura de Macatuba chega a R\$ 1,4 milhão ao ano. Ou seja, é um montante em dinheiro que aque-

ce o consumo no comércio e ajuda a movimentar a economia da nossa cidade. Portanto, o tíquete é um impulso importante para os servidores, para os comerciantes e para os trabalhadores do setor", avaliou o prefeito.

AGUDOS

Centro do Idoso sairá do papel ainda no 1º semestre

Everton conseguiu liberação de R\$ 250 mil; falta assinatura do convênio apenas

Da Redação

Agudos é uma das poucas cidades do País que cuida com dignidade de seus idosos, especialmente daqueles que vivem sob algum tipo de risco em casa ou na rua. Atualmente, a Prefeitura mantém o Centro Dia para o Idoso, onde atende 30 pessoas com mais de 60 anos. O local acolhe idosos que não têm com quem ficar durante o dia. No período de permanência na casa, das 7h às 17h, recebem uma série de

cuidados, incluindo alimentação, higiene e atividades de lazer e bem-estar.

O prefeito Everton Octaviani conseguiu com o governo do Estado, no ano passado, a liberação de convênio no valor de R\$ 250 mil para a construção do Centro de Convivência do Idoso, dentro do Programa São Paulo Amigo do Idoso. O prédio será erguido, ainda no primeiro semestre deste ano, ao lado de onde fica hoje o Centro Dia, no bairro Chácara Avato. "Trata-se de uma obra fundamental para o município, pois vai contemplar todos os nossos anseios e somar com os projetos que já executamos em prol das pessoas com mais de 60 anos, como é o caso das academias. O Centro de Convivência vai atender muito mais

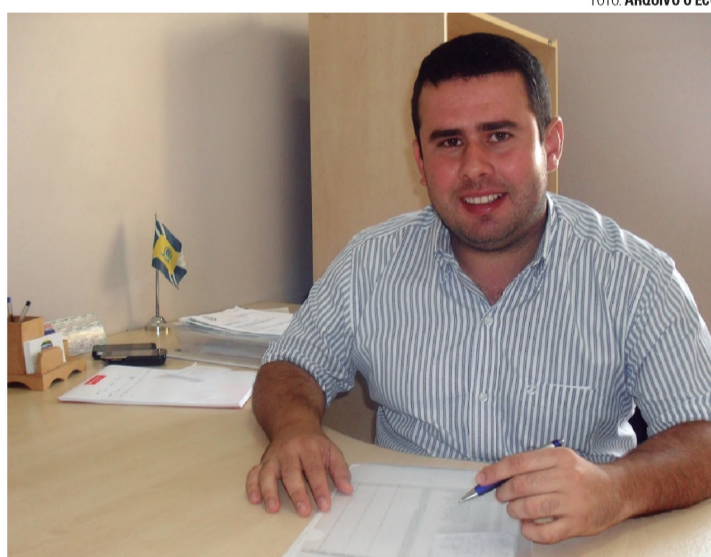

ANTENADO - Everton garante mais um espaço importante para os idosos

idosos", acrescenta o prefeito.

Em frente ao Centro de Convivência será viabilizada mais uma praça para o idoso. Hoje, Agudos tem esse espaço

no Santa Angelina. "Transformaremos tudo em um grande complexo para os idosos", destaca Everton. (Assessoria de imprensa)

OFERTAS!

Ofertas válidas até dia 02/02/2015

| | |
|---|--|
| <p>Cerveja Brahma ou Skol latão 550ml</p> <p>R\$ 2,99</p> | <p>Contra Filé Angus kg</p> <p>R\$ 29,99</p> |
| <p>Coca Cola 2lts + 500ml</p> <p>R\$ 4,99</p> | <p>Frango inteiro kg</p> <p>R\$ 3,98</p> |
| <p>Leite caixinha Italc 1lt</p> <p>R\$ 1,99</p> | <p>Bombom Lacta 378gr</p> <p>R\$ 6,98</p> |

DISQUE MARMITEX
(14) 3269-2300
 Rua Rio Grande do Sul, 367
 Vila Cruzeiro - Lençóis Paulista

Faça parte da Frigol

venha trabalhar com a gente

Se você acredita no seu potencial e gosta de grandes desafios, venha fazer parte da equipe Frigol.

MADRE MADRE



ENTREVISTA

ARNALDO JARDIM FALA DA MUDANÇA NO REPASSE DE ICMS EM SÃO PAULO

B2



CULTURA

BLOCO DA CON- TRAMÃO INVADE RUA XV NO SÁBADO DE CARNAVAL

B3

• www.jornaloeco.com.br • mail: oeco@jornaloeco.com.br • comercial@jornaloeco.com.br • telefone central (14) 3269.3311 •

• LENÇÓIS PAULISTA, SÁBADO, 31 DE JANEIRO DE 2015 • ANO 77 • EDIÇÃO Nº 7.377 •

INSTRUMENTOS

Banda gospel Atitude G2 usa a música para transmitir a palavra de Deus

Elton Laud

De uns tempos para cá a música gospel cada vez tem rompido as barreiras das igrejas e até mesmo de religiões. Alguns cantores e bandas têm conquistado públicos variados, formados não só por evangélicos, e estão conquistando espaço até na grande mídia e em eventos de música direcionados ao público geral. Como no caso da Facilpa (Feira Agropecuária, Comercial e Industrial de Lençóis Paulista), que nas últimas edições sempre teve na grade pelo menos um artista gospel.

Este ano não será diferente. Além da cantora Aline Barros, que se apresenta no dia 13 de maio, a programação da 38ª edição da feira conta com a banda lençoense de pop/rock Atitude G2, que abre as apresentações do dia 11, reservado às três bandas vencedoras do Festival de Bandas Expovelha, realizado em outubro do ano passado.

A banda foi formada há quatro anos pelos amigos Mailson

Martins Pereira (vocal), 24 anos, Kemuel Felipe da Silva (guitarra), 18 anos, Mateus Rodrigues (contrabaixo), 21 anos, e Emanuel Henrique da Silva (bateria), 20 anos. Todos eles evangélicos, que encontraram na música uma forma de evangelizar e transmitir a palavra de Deus.

O guitarrista Kemuel conta que desde pequenos eles tiveram contato com a música gospel na igreja que frequentam e logo se interessaram em aprender a tocar algum instrumento. Antes de se aventurar nas seis cordas, ele lembra que começou aprendendo trompete. Assim como Mateus, que deixou o trompete para aprender violão, até partir para o contrabaixo.

Antes da Atitude G2 os dois relatam que tentaram montar outras bandas, mas a ideia nunca ia pra frente. "A gente se reunia para tocar, mas depois nunca mais ensaiávamos. O pessoal não tinha foco como temos hoje", comenta Kemuel. Foi por volta de 2010, que a dupla se juntou aos outros dois amigos, o baterista Emanuel



da evangelização

DESCONTRAÇÃO – Banda gospel Atitude G2 ficou entre as três do Festival de Bandas e vai tocar na Facilpa

e ao vocalista Mailson, para formar de vez a Atitude.

Os músicos geralmente se apresentam em cultos nas igrejas evangélicas da cidade, mas sonham um dia poder viver só de música e atingir um público maior. "Acho que todos os músicos sonham com isso. Viver daquilo que gosta de fazer. Mas o maior objetivo da banda é transmitir a palavra de Deus, indepen-

dente de estar fazendo isso para um público maior ou menor", declara Mateus.

"Quando você consegue tocar o coração de uma pessoa através da música você pode ter certeza que uma semente foi plantada dentro dela. As músicas transmitem mensagens, às vezes uma mensagem que a pessoa precisava ouvir. Se isso acontece sentimos que a nossa missão foi cumprida", completa Kemuel.

Sobre a oportunidade de tocar na Facilpa a banda se mostra empolgada. "Tocar em um evento como a Facilpa é muito importante para uma banda. É uma das maiores feiras do estado e acredito que pode nos dar mais visibilidade", destaca Kemuel.

"Na Expovelha a gente decidiu inovar e fazer algo diferente. Não tocar as coisas que todo mundo já

está acostumado a ouvir. Então decidimos fazer a apresentação com o auxílio dos metais (instrumentos de sopro) e ficou bem legal. Vamos fazer algo bacana na Facilpa também" adianta Mateus.

A Atitude G2 terminou na terceira colocação e dividirá o palco no dia 11 de maio, a partir das 21h, com as bandas Namp e Os Quatro, primeiro e segundo lugares, respectivamente.

MÚSICA

Projeto Guri abre inscrições para 12 cursos

Aulas são destinadas para pessoas de 8 a 18 anos em diversos instrumentos

Da Redação

O polo de Lençóis Paulista do Projeto Guri abre inscrições para diversos cursos a partir de terça-feira, dia 3 de fevereiro. O projeto, mantido através de uma parceria entre a Secretaria de Estado da Cultura de São Paulo e a Diretoria de Cultura de Lençóis Paulista, oferece vagas para 12 cursos gratuitos de música, oferecidos a crianças e jovens entre oito e 18 anos incompletos. As inscrições seguem até o dia 7 de março.

Os cursos oferecidos no polo de Lençóis Paulista são: percus-



FOTO: DIVULGAÇÃO

OPORTUNIDADE - Projeto Guri está com inscrições abertas para vários instrumentos

são, canto coral, violino, viola erudita, violoncelo, contrabaixo, flauta transversal, saxofone, clarinete, trombone, trompete e eufônio. Não é necessário o candidato tenha conhecimento prévio em música. As aulas acontecem todas terças e quintas-feiras, das 13h30 às 16h30. O ho-

rário para iniciantes é às 13h30.

Para realizar as inscrições os pais ou responsáveis devem comparecer ao polo com cópias da Certidão de Nascimento ou RG, comprovante de matrícula ou declaração de frequência escolar do aluno e comprovante de endereço, além da cópia de seu

próprio RG.

Mais informações podem ser obtidas na coordenadoria do polo, na Rua Paulo Dantas, 277, na Cecap, ou pelo telefone (14) 3264-7409 com a coordenadora Rosemeire Cristina Campos. (e-mail: polo.lencoispaulista@gurionline.com.br).

Polo de Macatuba oferece dois cursos

Em Macatuba a Secretaria de Cultura do Município abre inscrições para os cursos gratuitos de percussão e violão, para crianças e jovens entre seis e 18 anos incompletos. O período de inscrições é de 2 de fevereiro a 7 de março. As aulas acontecem todas segundas e quartas-feiras, das 8h às 11h e das 13h30 às 17h30.

O polo do Projeto Guri de Macatuba fica no Centro Cultural Orlando Bozan, situado no Teatro Municipal Renata Lycia dos Santos Ludovico, na Avenida Cel. Vergílio Rocha, 5-25, no Centro. Mais informações podem ser obtidas pelo telefone (14) 3268-1821. (e-mail: polo.macatuba@gurionline.com.br).



WhatsApp da sua Hot!

Envie um Whats para (14) [99711-5977](https://wa.me/5514997115977) 23h16 ✓

Peça sua música e participe da programação da Hot 23h17 ✓



acesse: www.hot107.com.br



Entrevista



CÂMARA FEDERAL

O comando da campanha do candidato do PT à presidência da Câmara elaborou uma planilha com o mapa dos cargos que são ocupados por indicação de deputados no governo e escalou ministros para pressioná-los a votar em Arlindo Chinaglia (PT-SP). Os primeiros alvos são deputados da base aliada simpáticos à candidatura de Eduardo Cunha (PMDB).

ARNALDO JARDIM

Alckmin vai mudar regras de repasse de ICMS, diz Secretário

Crédito de imposto de açúcar repassado para Santos pode voltar para municípios produtores; proposta foi apresentada ao governador pela prefeita Bel



FOTOS: MÁRCIO MOREIRA/O ECO

Vitor Godinho

O deputado federal e atual secretário de Agricultura e Abastecimento do Estado de São Paulo, Arnaldo Jardim (PPS), disse em entrevista exclusiva ao jornal O ECO que o governador Geraldo Alckmin (PSDB) deve assinar na terça-feira mudanças que vão beneficiar os municípios produtores de açúcar e também benefícios para toda cadeia sucroenergética.

Por telefone, o deputado afirmou que conversou na quinta-feira com o governador que prometeu acatar parcialmente o pleito da prefeita Bel Lorenzetti e dos municípios que tiveram grande queda na arrecadação devido a uma mudança tributária da Secretaria da Fazenda. Leia a seguir os principais trechos da entrevista:

O ECO – O que fez o senhor voltar para um cargo no Executivo e quais foram os pedidos do governador Geraldo Alckmin?

Arnaldo Jardim – Primeiramente, gostaria de dizer que é uma alegria muito grande falar com vocês de Lençóis Paulista. É muito importante manter contato mais uma vez e poder prestar contas daquilo que temos feito no exercício de nosso mandato. Inclusive queria dizer que falo com vocês neste instante (a entrevista foi feita às 12h40 de ontem, sexta-feira) diretamente de Brasília, onde eu vou no domingo, dia 1º de fevereiro, assumir o meu mandato de deputado federal, mandato para o qual a cidade de Lençóis Paulista contribuiu de uma forma muito significativa. Então gostaria de aproveitar, antes de tudo, de mais uma vez agradecer a população amiga de Lençóis que me brindou com essa confiança e pedir a Deus para que nós estejamos à altura desse desafio. Em segundo lugar, a oportunidade de poder partilhar com vocês a alegria que tive de ter sido convidado pelo governador Geraldo Alckmin (PSDB) para exercer o cargo de secretário de Agricultura e Abastecimento do Estado de São Paulo. Várias razões decorreram para essa minha indicação, mas não tenho dúvida de que a razão mais decisiva para isso foi nosso compromisso com o setor canavieiro que é destacadamente o produto agrícola mais importante de São Paulo. Nós temos o compromisso com o homem do campo, com o produtor rural e temos trabalhado ao longo do tempo, quer seja no novo código florestal quer seja em projetos para aumentar a renda do agricultor para que essa atividade possa ser fortalecida. Acho que isso tudo justifica o fato de ter sido convidado pelo governador para exercer

esse cargo tão importante.

O ECO – Quer dizer que o senhor assume o cargo no domingo e se licencia para atuar como Secretário de Estado?

Arnaldo Jardim – Quando você assume o cargo de secretário, você tira uma licença, mas você continua deputado. Eu posso, a qualquer momento reassumir o meu mandato e posso, portanto, continuar a ter uma série de prerrogativas no exercício do mandato parlamentar. Ou seja, poder continuar inclusive, junto ao Governo do Estado, junto ao Governo do Federal, a defender os municípios dos quais eu tenho compromisso como Lençóis Paulista. Acho até que minha condição como Secretário de Estado, com acesso direto ao governador Geraldo Alckmin, me dará condições de fazer isso até de uma forma mais intensa.

O ECO – Secretário, sabemos que o senhor teve uma reunião com o governador para tratar da questão do repasse do ICMS que deixou de ser creditado nos municípios produtores de açúcar para ser creditado para Santos. Houve alguma decisão?

Arnaldo Jardim – Você sabe que o município de Lençóis Paulista e outros da região tem sido penalizados já há dois anos por uma norma da Secretaria da Fazenda por conta do crédito do ICMS. De uma forma simplificada, para que todos entendam, isso significou que algumas ações, particularmente feitas com o açúcar, que eram exportadas acabavam não sendo registradas e creditadas no município, mas sim no seu local de embarque, o porto de Santos. Isso fez com que Lençóis Paulista perdesse uma renda muito significativa. Houve nesse tempo um grande empenho da pre-

feita Bel Lorenzetti, de vários vereadores amigos, do vice-prefeito Marise para mudar isso. Eu inclusive acompanhei a prefeita Bel em diálogo com a Secretaria da Fazenda. Lençóis liderou outros municípios, como Macatuba, que padeciam do mesmo problema e inclusive apresentou uma proposta de reformulação. E agora a notícia que eu posso dividir com vocês é o fato de que na próxima terça-feira o governador Geraldo Alckmin altera parcialmente essa resolução atendendo pleito dos municípios, coisa que será muito importante para Lençóis Paulista e região. Além disso, nesta terça-feira, dia 3, às 10h, no Palácio dos Bandeirantes, o governador assina também uma série de medidas tributárias que vão facilitar a produção de açúcar e etanol e você sabe que quando nossa indústria sucroenergética vai bem isso é muito bom para Lençóis Paulista e toda nossa região.

O ECO – Quer dizer que o imposto da venda do açúcar volta para Lençóis?

Arnaldo Jardim – É isso mesmo, a nossa prefeita Bel Lorenzetti trabalhou muito por isso, o prefeito Tarcisio Abel de Macatuba também, os vereadores, o Marise e outros e ao lado do nosso setor. Por isso, eu espero que nossa associação sempre tão ativa (Ascana), hoje presidida pelo nosso querido Gigio (Luis Carlos Dalbem), com toda essa diretoria que temos muita amizade, que todas essas pessoas possam estar conosco, nesta terça-feira, quando medidas de apoio ao setor e medidas, pelo menos de uma forma muito significativa, para os municípios e o setor serão anunciadas pelo governador.

O ECO – O senhor sempre teve uma forte atuação no setor

sucroenergético, foi uma das lideranças que participou de todos os atos em 2014. O senhor já falou de algumas medidas, mas o que mais o senhor pode fazer pelo setor como secretário de Agricultura? Quais são exatamente essas medidas?

Arnaldo Jardim – São medidas de desburocratização, são medidas de alívio tributário, que vão facilitar o uso do bagaço da cana para co-geração de energia, que vão facilitar o uso de outros insumos. Quero dizer que destas manifestações que você citou nós sempre estivemos presentes. Nós tivemos um ato expressivo que aconteceu na região de Ribeirão Preto, na última terça-feira, ela foi importante, tínhamos lideranças de Lençóis presente, e nós estamos, nesse momento, insistindo para que o governo federal, possa anunciar o aumento da mistura. Você sabe que por uma emenda nossa, numa medida provisória,



AGRICULTURA

“A Nasa (Agência Espacial Americana, na sigla em inglês) registrou o ano de 2014 como o mais seco e quente dos últimos 100 anos, então nós estamos realmente diante de um desafio.”

ela foi sancionada pela presidente, que aumenta a mistura de álcool anidro na gasolina de 25% para 27,5%. Eu acabei de receber uma notícia de que o Governo Federal, através da Casa Civil, convidou as lideranças do setor, para uma reunião na segunda-feira, e eu espero que nesta reunião o governo possa assinar essa medida e colocá-la em prática. Nós tivemos a retomada da Cide na gasolina, mais essas medidas do governador Geraldo Alckmin nós esperamos que o setor possa começar a se reorganizar e se recuperar.

O ECO – Outra preocupação da agricultura e da pecuária no Estado de São Paulo é a crise hídrica. O que a secretaria que o senhor comanda pode fazer nesta questão para aliviar o problema dos produtores?

Arnaldo Jardim – Teve um ministro da presidente Dilma Rousseff (PT), que disse que ia rezar. Eu acho muito importante rezar, eu também rezo. Mas eu acho que dirigente público tem que fazer mais do que isso. E o que nós estamos fazendo aí diante dessa restrição que não foi feita pelo governo, mas sim pela natureza, fruto claro de descuido. Tivéssemos nós adotado as energias renováveis com mais força, há mais tempo, não como está fazendo o Governo Federal que está sujando nossa matriz energética com carvão, tivéssemos nós mantido a participação do etanol nos últimos anos isso teria contribuído para que essa mudança não fosse tão drástica. A Nasa (Agência Espacial Americana, na sigla em inglês) registrou o ano de 2014 como o mais seco e quente dos últimos 100 anos, então nós estamos realmente diante de um desafio. Diante disso, nós vamos ter que economizar água como nunca, como todos estão fazendo, mu-

danças de hábito, mudanças de comportamento, isso é fundamental. Em segundo lugar precisamos ter a consciência de que a agricultura não poderá ser a mesma, a indústria terá que se adaptar, e as pessoas terão que redefinir sua forma de consumo. O que a secretaria está fazendo? Eu me reuni essa semana com todos os fabricantes de equipamentos de irrigação. Nós queremos um choque de tecnologia nesse setor e eles precisam mudar e melhorar seus equipamentos. Nós estamos no IAC (Instituto Agrônomico) fortalecendo muito a pesquisa de novos cultivares e já temos identificadas novas variedades de cana, milho, feijão, que são espécies mais resistentes a seca e funcionam com volume de água melhor. Nós estamos buscando com os municípios um programa de recuperação de nascentes, de olhos d'água. Nós estamos preparando uma série de medidas que visam preparar e dotar a agricultura de novas referências e instrumentos para enfrentar essa crise.

O ECO – Só para finalizar, o senhor toma posse amanhã e vai votar na nova Mesa Diretora da Câmara Federal? O senhor já tem o seu voto definido, como estão as articulações para esta eleição?

Arnaldo Jardim – Eu tomo posse amanhã. Voto no presidente da Câmara, na nova Mesa Diretora, depois eu volto na segunda-feira para São Paulo para reassumir a secretaria de Agricultura e Abastecimento de São Paulo. A eleição vai ser muito disputada, o PPS já definiu seu apoio ao deputado Júlio Delgado, no primeiro turno, e esperamos que essa eleição signifique, no resultado dela, o surgimento de uma Câmara com maior independência, que não fique submissa ao governo federal.

Música para ler e ouvir
Por Nivaldo Bispo | nivaldobispo87@gmail.com

“O Bêbado e a Equilibrista”

Na época da ditadura no Brasil, João Bosco e Aldir Blanc compuseram a música juntos por volta de 1977. João Bosco seguiu a linha melódica de “Smile”, música composta por Charlie Chaplin, morto naquele ano. Aldir Blanc fez a letra cheia de metáforas geniais para que se falasse da ditadura passando pelas severas peneiras do regime militar. “O Bêbado e a Equilibrista” foi popularmente gravada por Elis Regina em 1979, somou uma característica única e eternizou a canção.

O BÊBADO E A EQUILIBRISTA (JOÃO BOSCO E ALDIR BLANC)

Caía a tarde feito um viaduto
E um bêbado trajando luto
Me lembrou Carlitos...

A lua
Tal qual a dona do bordel
Pedia a cada estrela fria
Um brilho de aluguel

E nuvens!
Lá no mata-borrão do céu
Chupavam manchas torturadas
Que sufoco!
Louco!
O bêbado com chapéu-coco
Fazia irreverências mil
Prá noite do Brasil.
Meu Brasil!...

Que sonha com a volta
Do irmão do Henfil.
Com tanta gente que partiu
Num rabo de foguete
Chora!
A nossa Pátria
Mãe gentil
Choram Marias
E Clarisses
No solo do Brasil...

Mas sei, que uma dor
Assim pungente
Não há de ser inutilmente
A esperança...

Dança na corda bamba
De sombrinha
E em cada passo
Dessa linha
Pode se machucar...

Azar!
A esperança equilibrista
Sabe que o show
De todo artista
Tem que continuar...

OUÇA ESSA MÚSICA NA PROGRAMAÇÃO DO BRASIL MENTAL DESSE DOMINGO!

OUÇA A RM 87,9 RADIO MARIA!
Programa Brasil Mental
Aos domingos das 13h às 15h

Programa Brasil Raiz
De segunda à sexta-feira
Horário: das 18h às 19h



Cultura



NOVIDADE

O Faith No More confirmou que vai lançar um disco de inéditas depois de 18 anos. O último trabalho foi “Album of The Year”, de 1997. Todas as faixas do novo trabalho foram gravadas de forma totalmente independente. O disco, ainda sem nome, chegará às lojas em maio deste ano.

CARNAVAL

Bloco na Contramão invade a Quinze no sábado de carnaval

Pelo 3º ano consecutivo foliões resgatam carnaval de rua; organização espera mais de 500 pessoas

Elton Laud

No sábado de carnaval, dia 14 de fevereiro, o Bloco na Contramão pelo terceiro ano consecutivo resgata a tradição das marchinhas de carnaval percorrendo toda a extensão da rua Quinze de Novembro, partindo da Praça do Constitucionista e descendo pela contramão até o Parque do Paradão, onde dois palcos serão montados para receber os músicos e os foliões.

O bloco foi criado em 2013 por um grupo de amigos com o objetivo de resgatar a tradição do carnaval de rua e criar uma opção para quem gosta da folia. Com o respaldo dos músicos da AMALP (Associação de Música e Artes de Lençóis Paulista) e o apoio da Diretoria de Cultura de Lençóis o grupo promete novamente e literalmente parar o trânsito.

Este ano o desfile do bloco terá algumas novidades,



ABRE ALAS - Bloco na Contramão em foto do desfile de 2014

como uma comissão de frente formada por alunas das escolas Idalina Canova de Barros e Lina Bosi Canova e dois carros de som de apoio que seguirão com o grupo todo o trajeto. A Diretoria de Cultura deve enfeitar toda a extensão da rua com decoração alusiva ao carnaval.

Um dos palcos montados no

Paradão será utilizado pelos músicos que continuarão animando a festa até à tarde. O outro será utilizado pelos professores de dança Luiz Henrique e Marcelo Estrella, que conduzirão os foliões com diversas coreografias, enquanto o público tiver fôlego.

Os abadás avulsos ou os kits contendo uma caneca perso-

nalizada, abadá e quatro vales-chopp já podem ser adquiridos na Casa da Cultura Profª Maria Bove Coneglian ou pelos telefones: (14) 9 9813-0803 com Adriane, (14) 9 9774-3337 com Cláudia, ou (14) 9 9744-9474 com José Carlos. Os abadás custam R\$ 15 e o kit sai por R\$ 40.

No entanto, Adriane Matias, uma das organizadoras, ressalta que para participar do desfile do bloco não é necessário adquirir o abadá. “Qualquer pessoa que quiser pode participar com suas fantasias e blocos. A intenção é somar. Quanto mais pessoas participando, melhor. Queremos resgatar o espírito do Carnaval”, diz.

A organização espera reunir um público de mais de 500 foliões, inclusive com a participação de outros blocos e faz o convite a toda a população. “Esperamos fazer uma grande festa. Um carnaval para toda a família. Todos são bem vindos”, convida Adriane.

ENTRETENIMENTO

Cine'n Fun exhibe ao vivo o Super Bowl



CONFRONTO – Seahawks tenta o bicampeonato amanhã contra o New England Patriots

Fãs de futebol Americano podem acompanhar em HD decisão em Bauru

Da Redação

O Cine'n fun, no Alameda Quality Center, em Bauru, vai exibir ao vivo o Super Bowl, que será realizado amanhã, a partir das 21 horas, horário de Brasília. Os fãs de futebol americano, pela primeira vez terão a oportuni-

dade de assistir a grande final da NFL (National Football League) entre o Seattle Seahawks e New England Patriots em tela gigante com som e imagens em alta definição.

O Patriots buscará o seu quarto título, o que o faria se igualar ao Giants e ao Green Bay Packers. Já o Seahawks tem apenas um campeonato. Uma das estrelas do jogo, Tom Brady, marido de Gisele Bündchen e considerado um dos melhores jogadores de futebol americano da história, vai disputar a sua sexta final de Super Bowl, um

recorde entre os quarterbacks.

Um dos eventos mais aguardados do Super Bowl, o show do intervalo será protagonizado pela cantora pop Katy Perry, com participação especial de Lenny Kravitz. As apresentações do intervalo se tornaram uma grande atração após a histórica apresentação de Michael Jackson em 1993. Antes disso, as exibições eram basicamente de bandas marciais das universidades locais.

Os ingressos são limitados e estão à venda no Cine'n fun com valor promocional de R\$ 25,00.

SANTA CATARINA
Quarenta e Cinco Anos
1955-2015
apresenta:

9 Vales-compra

3 Tablet's

3 Smart TV's

3 Mini Adegas

3 Um Ano de Supermercado Grátis

1 Moto

Vale-Compra R\$1.000,00

R\$1.000,00

R\$1.000,00

1 ANO DE PRÊMIOS!

Imagens Ilustrativas. Certificado de Autorização Caixa nº 6-3225/2014.
Campanha válida de 05/01/2015 até 30/08/2015

PARTE 1

Participe e concorra a vários prêmios durante todo o ano de 2015.

Para mais informações acesse:
www.orgulhodeserlencoense.com.br
facebook.com/santacatarinasupermercados

A cada
R\$ 50,00
em compras você
ganha um cupom.

Televisão

FOLIA

Sabrina diz que não sai da Vila

'Desfilo nem que seja de barrigão' disse a beldade ao dizer que pretende aumentar a família



FOTO: DIVULGAÇÃO

CARNAVAL - Sabrina Sato diz que não sai da Vila Isabel nem quando estiver de barrigão

Da Redação

Sabrina Sato não pretende abandonar a folia. Depois de surgirem boatos no final de 2014 de que este seria o último Carnaval da apresentadora na avenida, a rainha de bateria da Vila Isabel e musa da Gaviões da Fiel diz que não vai deixar de desfilarmos mesmo que fique grávida. Sempre simpática, seja nos ensaios técnicos da Vila Isabel ou nos ensaios de rua, Sabrina manteve a mesma dedicação - participando inclusive de churrascos e confraternizações com os ritmistas, mesmo enquanto apresenta o seu programa na Record, aos sábados.

Ela credita tanta dedicação ao seu amor pelo Carnaval e pela escola carioca, que conquistou seu coração. Por esse motivo, foi firme ao rebater a afirmação de que este poderia ser o seu último Carnaval à frente da bateria. "Não. Ainda tenho muito para aprender e quero estar sempre na Vila. Seja na Velha Guarda, em outras alas da escola, ou até mesmo desfilando de barrigão", afirma.

Ao falar sobre 'desfilarmos até de barrigão', ela confirma os boatos de que pretende aumentar a família, mas só em 2016. Apesar de não ter tempo nem para se encontrar direito com o namorado, o ator João Vicente

de Castro, a apresentadora não esconde o sonho de ser mãe "de muitas crianças".

"Tenho muita vontade de ser mãe. Mas, de verdade, ainda não começamos a planejar. É um sonho muito grande e está na hora, né? Eu faço 34 anos em fevereiro e quero muito. Sonho em ter vários filhos. Uns dois ou três está bom", diz, aos risos. Sobre um provável casamento com o namorado, ela desconversa. "Não estamos conseguindo nem nos ver. Ele mora aqui no Rio, eu também estou por aqui, mas não conseguimos nos encontrar sempre", completa, sem fazer segredo.

O único segredo da rainha de

bateria gira em torno da sua fantasia, que está sendo preparada pelo estilista Henrique Filho, e comenta-se que custará cerca de R\$ 150 mil: "Não posso contar muito. Só que ela está ficando linda e é uma parte importante do enredo". Seja nos ensaios de rua, na quadra ou apenas na comunidade, Sabrina já virou 'figurinha fácil' da folia nesta época do ano. "Me dedico muito muito ao Carnaval. Por amor mesmo. Amo aquela comunidade, amo a Vila Isabel. E eu já admirava a escola mesmo antes de ser rainha. Depois, quando não for mais rainha da bateria, quero vir em outros cargos, quero continuar na escola", enfatiza.

Dona de formas esculturais, a apresentadora afirma que não se esforça para mudar seu corpo para o Carnaval. Mas tem uma meta para o próximo desfile. "Quero dar uma secada. Cheguei há pouco de Nova York e comi tudo o que podia por lá", afirmou Sabrina, que adora um bom prato, mas compensa na musculação e no muai thay. No dia do desfile (15 de fevereiro), o ritual é aquele que quase todas as musas têm: "Muita massa, muita água de coco e isotônico para aguentar o desfile inteiro com energia. Na semana, como é muito corrida, não dá para fazer muita coisa, mas a gente sempre tenta", explica.

RECORD

Novela sobre mãe da escrava Isaura começa a ser gravada em março

Folhetim pretende que 50% dos capítulos já estejam gravados no dia da estreia



FOTO: DIVULGAÇÃO

ORIGINAL - Cena da nova 'Escrava Isaura' da rede Globo, veiculada em 1976

Da Redação

A Record resolveu antecipar para março as gravações de sua próxima novela, "Escrava Mãe", de Gustavo Reiz.

O folhetim, que conta a história da mãe da escrava Isaura,

terá sua produção terceirizada e ficará a cargo da produtora Casablanca, em São Paulo, que já iniciou os trabalhos.

A ideia da Record é que cerca de 50% dos capítulos já estejam gravados quando a novela estreiar, em novembro.

NOVELAS

BOOGIE OOGIE

Segunda - Carlota descobre que Ágata é delegada. Luísa afirma a Ricardo que Sandra não esquecerá o segredo de Carlota. Rafael desconfia de Ágata. Vitória diz a Pedro que vai separar Sandra de Rafael.

Terça - Susana discute com Cristina. Madalena pede para Carlota não atrapalhar o casamento de seus netos. Mário leva Daniele para a mansão. Fernando procura por Carlota.

Quarta - Vitória e Rafael vão para a casa de Paulo. Sandra cuida de Daniele. Paulo decide ir atrás de Vitória e Sandra se preocupa. Alessandra e Otávio se encontram. Alessandra mente para Serginho.

Quinta - Carlota pede para Fernando voltar para a mansão. Beto implora que Madalena não expulsa sua mãe de casa. Carlota manda Beto apressar o golpe contra a Vip Turismo. Daniele e Rodrigo partem em lua-de-mel.

Sexta - Fernando pede para Susana revelar o que sabe sobre Carlota. Sandra pega com Madalena o contato do lapidador de joias da Boate Vogue. Carlota é assaltada. Cláudia tenta descobrir de quem Alessandra gosta.

Sábado - Pedro e Vitória discutem. Vitória arma um plano para que Pedro consiga tirar o brevê de piloto. Celia diz a Artur que é uma má ideia ele comprar a parte de Susana na Star Trip.

ALTO ASTRAL

Segunda - Aurélio conta a Heitor que viu Oscar bater em Suzana e convence o rapaz a interromper a investigação sobre o desaparecimento do pai. Heitor pede perdão a Suzana. Laura briga com Samantha.

Terça - Caique avisa à família de Afeganistão que há dois espíritos lutando pelo corpo do primo. Maria Inês se surpreende ao ver Sueli em sua casa. Adriana se oferece para pagar o tratamento de Bia.

Quarta - Laura e Itália estranham o noivado de Marcos e Sueli. Vicente repreende Gustavo por destratar Bia. Samantha convence Caique a acompanhá-la como seu namorado ao jantar de Marcos.

Quinta - Azeitona pede que Afeganistão o ajude a afastar os espíritos. Morgana incorpora em Samantha durante a coletiva com jornalistas, dando premonições para comprovar a mediunidade da vidente.

Sexta - Tina acusa Laura de perseguição. Itália briga com Débora depois que a menina confessa que gravou seu vídeo com César. Marcos se recusa a abrir uma ala no hospital para Caique atender pessoas carentes.

Sábado - Laura comenta com Bia sobre a desconfiança de que Tina trabalha em um bordel. Gaby e Liz convencem Bia a participar do concurso. Nicolas fica fascinado com a beleza de Gaby.

IMPÉRIO

Segunda - José Alfredo foge ao ouvir Antoninho falando com Maria Marta, que implora para ver o ex-marido. Maurílio persegue José Alfredo. Cristina afirma para Elivaldo que o pai conseguirá resgatar seu dinheiro.

Terça - José Alfredo é aplaudido pelos componentes da escola de samba. Maurílio procura por Maria Marta. Maria Marta sofre por ter denunciado José Alfredo. Du flagra João Lucas abraçando Maria Isis.

Quarta - Cristina afirma aos irmãos que José Alfredo irá recuperar o dinheiro roubado. Maria Clara e José Pedro ficam indignados com Cristina. Cora implora para Jurema e Reginaldo lhe concederem uma folga.

Quinta - José Alfredo questiona Maria Marta. Maria Marta agradece Josué. Téo Pereira conta a Maurílio que Silviano é ex-marido de Maria Marta. Reginaldo deita na cama de Cora e a assusta.

Sexta - Cora reúne a família. Otoniel desabafa com Orville e Manoel. Cora reza antes de dormir. Silviano e Maria Marta conversam e Maria Clara escuta atrás da porta. José Pedro e Maria Clara falam sobre Silviano.

Sábado - José Alfredo liga para Meirival. Cora é aconselhada pela advogada. Otoniel é amparado por Xana. Maria Marta alerta Cristina sobre Maurílio. Magnólia liga para Téo. Erika reclama com Robertão da sua família.



Fazendo hoje, cuidando do futuro

Grupo Lwart

INOVAÇÃO
EMPREENDEDORISMO
SOLIDEZ

www.grupolwart.com.br





Trabalhar com responsabilidade e compromisso com o meio ambiente.

A Zilor investe na preservação das riquezas naturais das regiões onde atua e na proteção ao meio ambiente.



Energia e Alimentos

www.ciadaesfiha.com.br
- Esfihas - Pizzas - Lanches - Beirutes

Cia. da esfiha

DISK ENTREGAS: 3264-9988 • 3264-9559

RUA ANITA GARIBALDI, 476 - CENTRO - LENÇÓIS PAULISTA

SANTA CLARA
Materiais Elétricos

PROMOÇÃO!
CAIXA PARA HIDROMETRO
DE R\$ 198,00
POR R\$ 138,00



Cobrimos qualquer orçamento, anunciados pela concorrência!

LOJA 1: Avenida Brasil, 583 - Centro
Fone: (14) 3269-1057
LOJA 2: Rod. Osny Matheus, Km 112, Nova Pastor Natalino, 260
Fone: (14) 3269-1717

giro Social

O Giro Social desta semana está especial e repleto de beleza e alegria das crianças. Todos lindos!



Letícia, 10 meses



Davi Lucca, 4 meses

CORES VIVAS
construções



Torneira Pia Forusi Parede 3159-C50
R\$ 33,90



Torneira Pia Forusi Parede 3159-BE
R\$ 33,90

3269-3838
Matriz
Rua 28 de Abril, nº 300 | Centro
Ofertas válidas até 22/02/2014

ESPETINHOS DANIEL



(14) 3263-4780
9 9755-6454

LOJA 1: Luiz Baptistela, 250 - Núcleo
LOJA 2: Bandeira Tribuzi, 420 - Itapua



Parabéns Raul Germano Tosati pelos seus 9 anos completados no dia 30 de janeiro. Os pais Eduardo e Luciane e o irmão Bruno desejam felicidade!



Alicya, 3 meses



Maria Eduarda, 9 meses

Drauzio
CENTRO DE RECUPERAÇÃO AUTOMOTIVO



Personalização, Polimento e Pinturas em Geral

Rua Piedade, 388 • Centro
Lençóis Paulista

(14) 3263 5511
99148 5243

BOLÃO
LANCHES



Refrigerantes | Sucos | Cervejas

DISK- ENTREGA
3264-8399

Av. Pe. Salústio com
Ignácio Anselmo
Lençóis Paulista



Miguel, 8 meses



Anna Luiza, 2 meses



Helena, 6 meses

ROGETE & ASSOCIADOS
ASSESSORIA CONTÁBIL

FAZEMOS SELEÇÃO PARA ENCAMINHAMENTO A Nossos CLIENTES.

- DEPARTAMENTO PESSOAL
- CONTABILIDADE / FISCAL
- FINANCEIRO

ENVIAR CURRÍCULUM PARA
rh@rogete.com.br

(14) 3269-3479

O ECO
UM SENHOR JORNAL

ASSINATURA ANUAL
R\$100,00

EM APENAS 2 PAGAMENTOS DE
R\$50,00



João Francisco, 3 meses



Luiz Miguel, 2 meses



Samuel, 2 meses

Hemolab
LABORATÓRIO DE ANÁLISES CLÍNICAS



Exames de D.N.A.

Exames Laboratoriais

Exames Hormonais

R. Geraldo P. de Barros, 157
tel.: 14. 3263 2324

EDIÇÕES QUARTA E SÁBADO



(14) 3269-3311
Rua Geraldo Pereira de Barros, 948
Centro - Lençóis Paulista

VET HOME CARE
VETERINÁRIA
ATENDIMENTO DOMICILIAR



VISA MasterCard

migliorinifermanda@yahoo.com.br

Dra. Fernanda C. Migliorini
CRMV-SP 17.441
Vet Home Care

[14] 99662-8415

CNA
Inglês Definitivo

"No CNA tem uma equipe super qualificada de professores que nos ajuda a aprender as línguas da melhor maneira possível."
- Otávio Crespilho



Rua Ignácio Anselmo, 296, Centro - Tel 3263-1606



Coluna do Cristiano Castelhana

O CASTELO

FRASE BRUTA

"E mesmo que meus passos sejam falsos, mesmo que os meus caminhos sejam errados, mesmo que o meu jeito de levar a vida incomode, eu sei quem sou, e sei pelo que devo lutar. Se você acha que o meu orgulho é grande, é porque nunca viu o tamanho da minha fé!"
Tião Carreiro

Diagramação: Cristiano Paccola • Colaborou nesta edição Diego Photo Studio • Fale com a gente cristianocastelhana@uol.com.br



Doce paixão

Edu Coneglian e Camilla Giorgeti

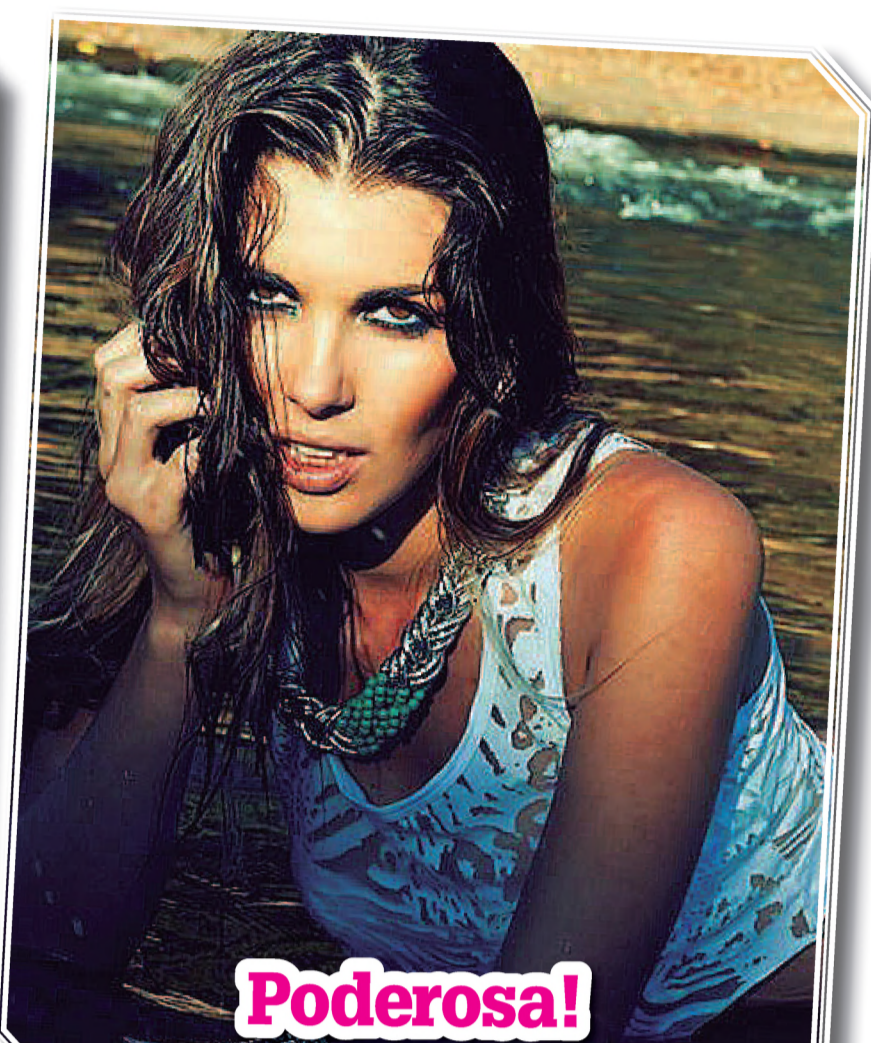

Poderosa!

À frente de diversas campanhas publicitárias, a modelo jauense **Francine Pataleão** integra há mais de um ano o time das personalidades que mais aparecem em anúncios de revistas



O grande dia

O conhecido casal **Everton Pereira e Mariela Ramponi** disseram sim no dia 25, no Santuário Nossa Senhora da Piedade. Felicidades!

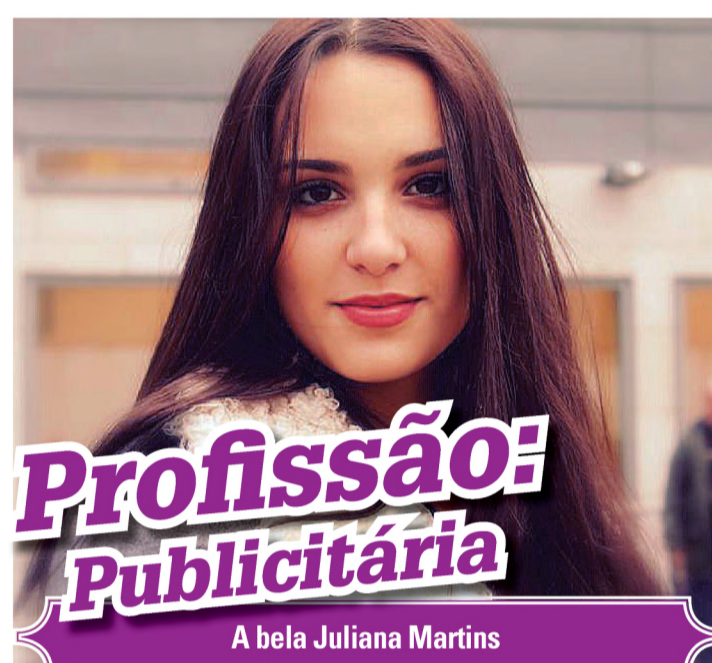

Profissão: Publicitária

A bela **Juliana Martins**

» FANTAFOUR



» Gabi Corrêia e Michel Taborda



» Bianca Rico e Thais Leite



» Murilo Beltramin e Bruna Lino

Suave é a Noite



» Danilo Pinheiro e Mariana Flávia



» Ingrid Toledo e Gabriella Kristinne

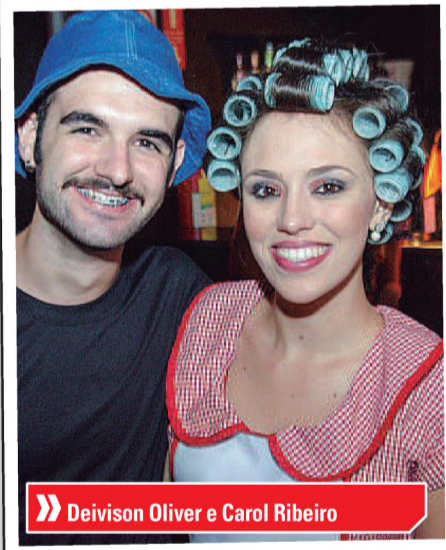

» Deivison Oliver e Carol Ribeiro



No foco

Darlane Alves



Sem frescura

Rafaela Basilio: tão delicada feito coice de mula!

ICE b NICE
14 3263-2367
R. Geraldo Pereira de Barros, 932

LANÇAMENTO VERÃO 2015
JANEIRO / FEVEREIRO

VENHA SABOREAR NOVAS TAÇAS!
Pavê Nice Cream
Caldá de creme de leite e leite condensado, chantilly, bolacha, champagne, creme branco e sorvete (sabor sugerido de amêndoas crocantes).

Nice Blanc Gateau
Petit Gateau de chocolate branco, creme branco, picolé (sabor sugerido de leite cremoso) banhado em cobertura branca e maracujá in natura.

Revelação Digital
10x15cm 0,89 un
15x21cm 3,00 un

Telefones:
(14) 3263-2519
(14) 99818-2220

www.facebook.com/DiegoPhotoStudio
DiegoPhotoStudio@Outlook.com

Diego PhotoStudio

POSTO MAGANHA
Rua Pedro Natálio Lorenzetti, 469

ELE ESTAVA SUMIDO!

MAS AGORA VOLTOU!

ASPIRADOR DE PÓ R\$ 3,00 DURANTE 4,5 MINUTOS

Agora com DIESEL \$ 10

MAIS DE 60 ANOS DE TRADIÇÃO • A MELHOR CONVENIÊNCIA DA CIDADE

Ipiranga

Projetos e execução de combate ao incêndio
Instalação e manutenção de hidrantes, alarmes de incêndio, luzes de emergência, de GLP (gás liquefeito de petróleo), de redes de ar comprimido

Manutenção Preventiva e Corretiva do sistema de combate ao incêndio e Centrais de G.L.P.
Emissão de A.R.T. e Laudo de Estanquidade.

GasHidro (14) 3264.5600

Manutenção GLP e Hidrantes
Av. Pref. Jacomo Nicolau Paccola, 261
Lençóis Paulista - SP



GHIROTTI
corretora de seguros
(14) 3264-8800 • 9 9776-6060
Rua Coronel Joaquim Gabriel, 472
Centro - Lençóis Paulista

FOTO: CINTIA FOTOGRAFIAS



BÊNÇÃO

Maria Clara foi batizada no domingo 25, no Santuário Nossa Senhora da Piedade. Os pais Marco André e Mariana Carani Ramponi Mantovan estavam radiantes de felicidade.

FOTO: ARQUIVO PESSOAL



NO CÉU

Vagner Macedo, do Studio A, resolveu dar um salto na vida e voou de parapente em Caraguatatuba, litoral paulista, aproveitando para tirar um selfie no céu.

FOTO: ARQUIVO PESSOAL



FELICIDADE

Quem aniversariou no dia 27 de janeiro foi Fábio Príncipe. Ele recebeu os parabéns da esposa Silmara, do filho Lorenzo, de toda família e dos amigos.

FOTO: ARQUIVO PESSOAL



PARABÉNS

O empresário Evandro Luiz Manfio assoprou velinhas na quinta-feira 29 e recebeu o carinho da família e dos amigos.

FOTOS: ARQUIVO PESSOAL



SAÚDE

A bela Raissa Brega fez aniversário no dia 29 de janeiro e recebeu os parabéns do namorado Henrique, irmã Jade e pai Atílio e de todos os amigos. Felicidade!

FOTO: ARQUIVO PESSOAL



INSEPARÁVEIS

Os irmãos gêmeos Rodrigo e Alexandre Cassola comemoraram aniversário na quarta-feira 28 e receberam os parabéns dos amigos e familiares. Saúde e sucesso aos dois!

FOTO: ARQUIVO PESSOAL



PRINCESA

Monique Rocheli Maganha de Oliveira completou 8 anos de muita beleza e simpatia. Os pais Micheli e Ricardo Maganha e a irmã Micaelli desejam que Deus continue te abençoando.

IMPERDÍVEL
A Mezzanino vai deixar o seu computador super atualizado.
FAÇA UMA MANUTENÇÃO PREVENTIVA COMPLETA EM SEU COMPUTADOR SEM GASTAR NADA.
Quer Soluções em Informática? Use nossa **Experiência!**
CHECK UP! OBRIGATÓRIO
3263-3789
Rua Pedro Natalio Lorenzetti, 384 - Centro
Mezzanino Informática

AGORA LENÇÓIS PAULISTA TEM CASA DE CÂMBIO!

- ✓ Venda de moedas internacionais;
- ✓ Compra de moedas internacionais;
- ✓ Cartão pré-pago Visa internacional;
- ✓ Remessas internacionais;
- ✓ Loja credenciada ao Banco Central.

DUPLEXx CÂMBIO
R. Geraldo P. de Barros, 970, Lençóis Paulista
(14) 3264-9610

A beleza pode mudar a sua vida. Invista em seu futuro profissional.

ÚLTIMAS VAGAS

CABELEIREIRO PROFISSIONAL | CABELEIREIRO MASCULINO
MANICURE E PEDICURE | ESTÉTICA FACIAL E CORPORAL
MASSOTERAPIA | DEPILAÇÃO | MAQUIAGEM



www.efac.com.br/lencoispaulista.com.br

14 3264.6249

ALL SPORTS

R. Dr. Antonio Tedesco, 249 - Centro
Lençóis Paulista - Tel: 3263-3535

FOTO: MÂRCIO MOREIRA/O ECO



NEGÓCIOS
Pedrao Imóveis tem
opções para todos
os bolsos

N2

FOTO: DIVULGAÇÃO



CONSTRUÇÃO
Veja os **prós e**
contras de usar aço na
construção

N15

• www.jornaloeco.com.br • mail: oeco@jornaloeco.com.br • comercial@jornaloeco.com.br • telefone central (14) 3269.3311 •

• LENÇÓIS PAULISTA, SÁBADO, 31 DE JANEIRO DE 2015 • ANO 77 • EDIÇÃO Nº 7.377 •

Após 27 anos, Palio desbanca
Gol como o mais vendido



FOTOS: DIVULGAÇÃO



Modelo assumiu a liderança por uma
pequena diferença; Fiat é a campeã de
vendas pelo 13º ano consecutivo

A9

Confiança

Segurança

Credibilidade

SITE ATUALIZADO
DIARIAMENTE

(14) 3264-3343
www.liderlp.com.br

R. Pedro Natálio Lorenzetti, 66
Lençóis Paulista, SP



LIDER
IMOBILIÁRIA

FOTO: MÁRCIO MOREIRA/O ECO



SERVIÇO

A Pedrão Imóveis fica na rua José Bonifácio, 532, Vila Marimbondo. Os telefones de contato são 14 3264 9769 ou 14 99714 4352. Para conhecer os imóveis disponíveis para compra e locação basta acessar o site: www.pedraoimoveislp.ta.com.

• www.jornaloeco.com.br • mail: oeco@jornaloeco.com.br • comercial@jornaloeco.com.br • telefone central (14) 3269.3311 •

• LENÇÓIS PAULISTA, SÁBADO, 31 DE JANEIRO DE 2015 • ANO 77 • EDIÇÃO Nº 7.377 •



FOTO: DIVULGAÇÃO



FOTO: MÁRCIO MOREIRA/O ECO



FOTO: DIVULGAÇÃO

PEDRÃO IMÓVEIS

tem opções para todos os bolsos

Imobiliária trabalha com compra, venda e locação de imóveis; além disso, empresa oferece consultoria jurídica e financiamento

A Pedrão Imóveis completa em 2015 três anos em Lençóis Paulista oferecendo mais uma opção para comprar, vender ou alugar seu imóvel. Além disso, a Pedrão Imóveis também trabalha com financiamento habitacional, assessoria jurídica e faz regularização de documentos para evitar dor de cabeça para os clientes.

De acordo com Antônio Pedro Rafael (foto), corretor e proprietário da empresa, o diferencial da Pedrão Imóveis é o atendimento flexível, principalmente com relação ao horário de atendimento. "Quando a pessoa liga, nós procuramos atender as pessoas naquele momento, sem ficar marcando hora para uma visita que às vezes não acontece. Fazemos isso, porque sabemos que o cliente não tem tempo a perder e quer resolver seu problema o mais rápido possível", diz.

Na imobiliária todos os clientes recebem orientação para fazer o melhor negócio. "Antes de ir até o imóvel, nós fazemos

FOTO: DIVULGAÇÃO



uma simulação para ter a certeza que o imóvel se enquadra no orçamento daquela família, evitando assim a perda de tempo e que o cliente fique frustrado. Temos também o maior cuidado ao anunciar algo duvidoso,

FOTO: MÁRCIO MOREIRA/O ECO



por esse motivo, nós fazemos um pente fino em cada imóvel cadastrado na imobiliária", explica o proprietário.

Pedrão, como é conhecido, afirma ainda que a empresa trabalha com imóveis

para todas as faixas de renda. Tanto o cliente que tem dinheiro e quer investir em um imóvel de alto padrão como também quem precisa de uma moradia que um imóvel mais simples. "Nós temos casas disponíveis em praticamente todas as regiões da cidade. Temos imóveis na faixa de R\$ 800 mil a R\$ 1 milhão até casas mais baratas. Tenho certeza que podemos atender todos os clientes", completa.

Na área da locação, a Pedrão Imóveis, percebendo a dificuldade de alguns clientes de encontrar fiador, tem uma parceria com a Porto Seguro e agências bancárias que substituem o fiador na hora do aluguel. "Sabemos que hoje está cada vez mais difícil encontrar fiador. Então, através dessa parceria a pessoa deposita de três a seis meses de aluguel antecipado e a Porto Seguro ou o banco guarda esse dinheiro. Depois de um ano, se as prestações estiverem em dia, o valor é devolvido para o cliente", explica.

Classificados

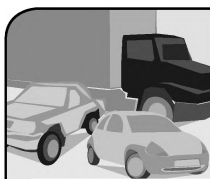

VEÍCULOS VENDA

SANTANA, ANO 2003, cor prata, álcool c/ 04 pneus novos. Tratar (14) 99794-5805

SILVERADO, ANO 97, turbo diesel, maxium, rodas aro 20, lona marítima, som, equipada, R\$ 36 mil. Tratar (14) 99682-7551

S10, ANO 97, completa, R\$ 17 mil, ótimo estado. Tratar (14) 99600-8829

HYUNDAI I30, ano 2011, cor preto, automático, bancos de couro, teto solar, completíssimo, top de linha, R\$ 40 mil. Tratar (14) 99682-7551

MICRO ÔNIBUS Volare 24L, ano 2000, com ou sem serviço. Tratar (14) 997-860-939.

MERIVA JOY 1.8, ano 2008, cor cinza, ótimo preço. Tratar (14) 997-029-828.

TOYOTA BANDEIRANTES, ano 71, modelo Jeep – longa, capota aço, motor 608, R\$ 25 mil. Tratar (14) 991-078-669/996-632-916/ 981-280-298.

KADET, ANO 95, cor cinza, com vidro, trava e alarme, documentação 2014 ok, R\$ 7.500,00. Tratar (14) 3264-5892 e 996-027-386.

CORSA SUPER Sedan, ano 99, gasolina, aceite troca por moto. Tratar (14) 99647-7438

CAMINHONETA CURIE, ano 2003, ótimo estado. Tratar (14) 99728-9302.

GOL 1.0, flex, completo, ano 2011, cor preto. Tratar (14) 99793-8554.

GOL, ANO 89, original, á álcool. Tratar (14) 99812-1067.

PALIO WEEKEND Adventure, ano 2012, cor verde, top de linha com 33.000 km, único dono, preço abaixo da tabela, R\$ 38 mil, aberto á proposta. Tratar (14) 99794-3360/ 3263-0118.

KA, ANO 2012, cor azul, com 20 mil km financia 100% em 48 x ótimas taxas. Shop Cars Veículos (14) 99610-5960/ 3264-3644

CELTA, ANO 2012, cor prata, 4 portas, flex, completo, impecável, R\$ 25.900,00. Shop Cars Veículos (14) 99610-5960/ 3264-3644

PALIO FIRE, ano 2011, cor preto, com DH + VE + TE + limp e desemb, R\$ 20.900,00 em 48 x sem entrada. Shop Cars Veículos (14) 99610-5960/ 3264-3644

FIESTA SEDAN, ano 2012, cor preto, completo com 20 mil km, muito novo só R\$ 25.500,00. Shop Cars Veículos (14) 99610-5960/ 3264-3644

SIENA, ANO 2007 Fire Celebration, cor prata, completo com 50 mil km, 4 pneus novos, R\$ 19.900,00. Shop Cars Veículos (14) 99610-5960/ 3264-3644

CLASSIC LS, cor prata com 30 mil km, único dono, impecável. Shop Cars Veículos (14) 99610-5960/ 3264-3644

PEUGEOT 207 XRS, cor preto, 1.4, completo, muito econômico, lindo, carro top com preço de carro popular básico, com 30 mil km só R\$ 22.900,00. Shop Cars Veículos (14) 99610-5960/ 3264-3644

FIESTA HATCH, 1.0, cor preto, com VE + AL + limp+desemb. Shop Cars Veículos (14) 99610-5960/ 3264-3644

UNO WAY, ano 2012, 1.0, completo. Shop Cars Veículos (14) 99610-5960/ 3264-3644

FOX, ANO 2005, 1.0, cor prata, 4 portas. Shop Cars Veículos (14) 99610-5960/ 3264-3644

KADET, ANO 94, á álcool original, com rodas esportiva, R\$ 4.700,00, mais doc. Tratar (14) 99682-8437.

ESCORT GL, 1.6, ano 95, á gasolina. Tratar (14) 99664-8927/ 3263-7349.

FIORINO, ANO 99, 1.5 a gasolina, R\$ 12.000,00. Tratar (14) 99632-9002/ 98132-9002.

VOYAGE 1.0 Trend, R\$ 25.000,00, ano 2009/2010, com 30.000km, cor prata. Tratar com Rodolfo (14) 3263-4142/ 98146-6120

CAPTIVA SPORT FWD, 2.4, 16V, 171/185cv, ano 2011/2011, cor prata, R\$ 59.000,00. Tratar (14) 3264-6226/ 99694-9060 c/ Rogério

COMPRA-SE CONSÓRCIO em andamento ou aceita como parte pagamento de veículo. Tratar Shop Cars. Av. 25 de Janeiro, 332 ou (14) 996-643-869.

PEUGEOT 207 Passion, flex, ano 2012/2013, 1.4, cor prata, completo, DH, TR, AL, 17.000km, R\$ 25 mil. Tratar c/ Cecília (14) 99733-9979/ 99794-2555

VW/CROSS Fox, ano 2009/ mod 2009, cor preta, flex, único dono. Tratar (14) 99746-0664/ 3882-9244

CORSA SEDAN Classic, ano 2010, cor prata, baixa km, insul-film, som, calhas de chuva, primeira parcela do IPVA, licenciamento e seguro DPVAT de 2015 pago valor R\$ 16.900,00 interessados ligar (14) 3263-1667/ 99708-1331/ 98182-5556

VENDO CAMINHÃO Volvo, VM260, ano 2008. Já c/ serviço. Tratar (14) 3269-3230/ 99184-7157.

CAPOTA S10, cabine simples + Gol, ano 92, motor CHT 6, gasolina, aceite troca por carro batido. Tratar (14) 3263-3515

CRUZE HATCH 0km, imperdível pronta entrega com taxa 0 de juros só ate 31/01 entrada R\$ 42.500,00 + 24 fixas R\$1.268,00. Tratar c/ Eduardo da Divelpa f: (14) 98177-0870 plantão vendas

S-10 CAB dupla novo motor 206 cv, cor prata, 0km imperdível pronta entrega com taxa 0 de juros só até 31/01 entrada R\$ 49.990,00 + 24 fixas R\$1.490,00. Tratar c/ Eduardo da Divelpa f: (14) 98177-0870 plantão de vendas

ÔNIS, 0 km c/ ar cond e dh, cor prata, pronta entrega imperdível taxa 0 de juros só até 31/01 entrada R\$ 28.000,00 + 24 fixas R\$470,00. Tratar c/ Eduardo da divelpa f: 98177-0870 plantão de vendas

COBALT, 1.4 LTZ, 0km pronta entrega imperdível taxa de 0 de juros só até 31/01 entrada R\$ 29.990,00 + 24 fixas R\$ 719,00 Tratar c/ Eduardo da Divelpa f: (14) 98177-0870 plantão de vendas

TRACKER LTZ 0km, pronta entrega, R\$ 83.990,00 oferta válida até 31/01 Tratar c/ Eduardo da Divelpa f: (14) 98177-0870 plantão de vendas

ZAFIRA ELITE 2011 Tratar c/ Eduardo da Divelpa f: (14) 98177-0870 plantão de vendas

PEUGEOT 207 HB 1.4 XR 2p completo entrada de R\$ 6.500,00 + 60 x R\$ 508,49 oferta valida até 31/01 Tratar c/ Eduardo da Divelpa f: (14) 98177-0870 plantão de vendas

PRODUTOR RURAL chegou a sua hora desconto S-10 e Montana imperdível, irei ate você. Ligue e agende uma visita Tratar c/ Eduardo da Divelpa f: (14) 98177-0870

S-10 ADVANTAGE, cab dupla 09/09, cor prata compt. com baixa km impecável R\$ 43.500,00, temos mais de 80 semi-novos com garantia! Tratar c/ Eduardo da Divelpa f: (14) 98177-0870

CONSÓRCIO PROESTE Divelpa, planos a partir de R\$ 146,69. Ligue e agende para uma visita. Tratar (14) 98177-0870 c/ Eduardo (plantão vendas)



SUCATÃO DO DIDI

COMPRA DE PAPELÃO, FERRO VELHO, COBRE ALUMINÍO EM GERAL

(14) 3264-6195 / 9 9675-8650
Rua Wiliam Orsi, 57 - Jardim Itapuã - Lençóis Paulista

HIDRO LENÇÓIS

TECNOLOGIA EM IRRIGAÇÃO

Viveiros - Hortas - Jardins

14 **3263-0961**

R. Manoel Caetano de Godoy, 509
Vila Ubirama - Lençóis Paulista

hidrolencois@hidrolencois.com.br • www.hidrolencois.com.br



VEÍCULOS COMPRA

ASTRA ADVANTAGE 2.0, ano 01, cor azul, completo, excelente estado. Tratar (14) 998-396-051.

CHEVROLET IPANEMA GL 1.8 EFI, ano 1994, álcool, alarme, 4 portas por R\$ 7.000,00, negociável. Tratar (14) 99845-4872.

GOL, ANO 2009, cor prata, direção + trava + vidros, único dono. Tratar (14) 99761-4857 c/ Clodoaldo (particular)

CARRETOS BARRETO

Pequenos carretos e viagens em geral. Também monto e desmonto móveis

Preço Acessível

////////////////////
(14) 3263-1932
(14) 9 9196-6491
(14) 9 9749-1962

COMPRO CORSA OU CELTA. TRATAR (14) 99703-1919

COMPRO SEU VEÍCULO (CARRO OU MOTO) MESMO FINANCIADO, PAGO BEM. TRATAR (14) 3263-6007/ 99791-2516



FS VEÍCULOS

AV. PAPA JOÃO PAULO II
(AO LADO DO AUTO POSTO LEÃO)

FONES:
(14) 3264-3033
• 9 9668-3033
• 9 9625-3033
• 9 8148-7585

• **Financiamos** veículos particulares, vans, motos de auto e baixa cilindrada a partir do ano 2005

• **Realizamos troca** com troco

• **Se precisar vender** seu veículo deixe conosco que vendemos para você (consignação)

• **Compramos motos** de baixa cilindrada

| |
|-----------------------------------|
| S10 2.4 S; 2002; G; PRATA |
| S10 EXECUTIVE D; 2010; FLEX; AZUL |
| S10 LT 4X2; 2014; D; PRETA |
| SPIN 1.8 LT; 2015; FLEX; PRATA |
| A-20; 1990; A; AZUL |
| CELTA 2P SPIRIT; 2005; G; PRATA |
| CLASSIC LS; 2013; FLEX; CINZA |
| CORSA WIND; 2000; G; BRANCA |

| |
|-------------------------------------|
| GOL GIV 1.0 ; 2007; FLEX; PRETA |
| FIESTA GL; 2000; G; BRANCA |
| CLASSIC FILE; 2005; A; PRATA |
| FIESTA HATCH 1.6; 2006; FLEX; PRATA |
| SPACEFOX COMFORT; 2007; FLEX; PRATA |
| GOL 16V; 1999; G; VERMELHA |
| CRUZE LT 1.8; 2013; FLEX; BRANCA |
| GOLF 2.0; 2003; G; PRETA |

| |
|------------------------------------|
| GRAND BLAZER DLXT; 1999; D; BRANCA |
| PALIO 1.6; 2000; G; BRANCA |
| IPANEMA GL; 1993; A; PRATA |
| UNO MILLE EX; 2000; G; VERMELHA |
| GOL GIII 1.0; 2004; G; BRANCA |
| PALIO EX; 2000; A; CINZA |
| PALIO ELX FLEX; 2007; FLEX; PRETA |
| CB 300R; 2012; G; VERMELHA |

| |
|---|
| PEGEOUT 207 1.4 HB XRS; 2009; FLEX; PRATA |
| SPORTAGE LX3 2.0 G2; 2011; G; BRANCA |
| GOL GV 1.0; 2011; FLEX; PRETA |
| GOL GIV 1.0; 2009; FLEX; PRATA |
| PEUGEOT 207 HB XR; 2011; FLEX; VERMELHA |
| F800 GS; 2012; G; BRANCA |
| CB 300 REPSOL; 2014; G; BRANCA |
| GOL MI; 1997; G; BRANCA |

Classificados



MOTOCICLETAS VENDA

MINI MOTO trackbike nos modelos cross ou moto GP é na Pagan motos. Tratar (14) 3264-4345

BIZ 125 2015/ Fan 125 KS 2015/ Fan 150 2015/ Titan 150 EX 2015/ Lead 110 2015/ CB 300R 2015/ XRE 300 - 2015/ Bros 150 2015. Pagan motos Tratar (14) 3264-4345

FINANCIAMENTO DE Moto Honda 0km com entrada com a menor parcela do mercado. "Grátis 02 capacetes" Pagan motos. Tratar (14) 3264-4345

CAPACETE EBF ou liberty aberto ou fechado, R\$ 60,00 só na Pagan motos. Tratar (14) 3264-4345

YAMARA TDM. 225cc, cor azul, ano 98, R\$ 2.500,00 + doc. Tratar (14) 99682-8437/ 99751-4078

NINJA 250, cor verde, ano 2011, R\$ 6 mil. Tratar (14) 99688-6872 c/ Gilson

BURGMAN 125 Suzuki, ano 2007, cor preta. Tratar (14) 3263-3368

CG 125 Fan, ano 2013, cor vermelha, documento 2015 ok, bem conservada e uma XTZ Yamara 125, cor azul, documento ok. Tratar (14) 99739-2063/ 3263-7313



MOTOCICLETAS COMPRA

COMPRO MOTO Honda usada ou semi nova Pagan Motos. Tratar (14) 3264-4345.



EMPREGOS

A SIG Imóveis contrata vendedores (as). Tratar (14) 3264-5624

CONTRATA-SE ENVIAR currículo soldador/ caldeireiro. Email: joseosmarslp@gmail.com

PRECISA-SE DE farmacêutico. Tratar (14) 99793-4537

GRUPO MARQUEZIM Tintas contrata vendedor. Interessados levar currículo com foto na rua Dr. Antônio Tedesco, 697. Fone (14) 3264-3434

GRUPO MARQUEZIM Tintas precisa-se de faxineira. Interessadas levar currículo na rua Dr. Antônio Tedesco, 697. Fone (14) 3264-3434

CONTRATA-SE DOMÉSTICA c/ referência p/ trabalhar no Jardim Itamaraty, interessadas enviar currículo na R. Cel. Joaquim Anselmo Martins, 337. Tratar (14) 3264-3479.



ANIMAIS

PERALTA PET shop, banho e tosa, sob nova direção. Tratar (14) 3264-5314. Av. Nove de Julho, 900, Centro. Facebook: com/peralta.pet. Email: petshopperalta@yahoo.com.br

VENDO CAVALO mangalarga pisador, tordilho, 1,65 de cernelha. Tratar (14) 99886-3655

VENDO FILHOTES de Pinter (fêmea) Tratar (14) 3263-6641/ 99698-7007

VENDO FILHOTES de Lhasa e pequinês. Tratar (14) 99656-6513 c/ Ângela

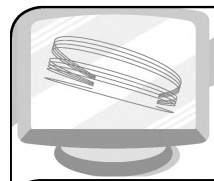

INFORMÁTICA

HARD INFORMÁTICA, assistência técnica, peças, acessórios, recarga de cartuchos e toners. Tudo com garantia e preço imbatível, (temos micros usados e serviço de leva e trás gratuito). Tratar na Av. Brasil, 778 – Centro – ao lado Tonicão ou (14) 3263-3052/ 997-933-134/ 991-069-965.

HARD INFORMÁTICA, xerox, impressão, plastificação, encadernação, faça vc mesmo a sua pesquisa na internet (computador separado). Av. Brasil 778 Centro (14) 3263-3052/ 997-933-134/ 991-069-965.

HARD LAN House, precisando de internet? Enviar email? Fazer pesquisa? Fazer impressão? Agora pertinho de vc! Tratar na Av. Brasil, nº 778, Centro. Fone (14) 3263-3052

FORMATAÇÃO E manutenção em micro computadores, rapidez e o melhor custo benefício, MS8 informática. Tratar (14) 991-854-982.

FORMATAÇÃO E manutenção em microcomputadores. Rapidez e o melhor custo benefício. MS8 Informática. Tratar (14) 99185-4982



SERVIÇOS

DIRETO DA Fábrica: Persianas, toldos, tapetes personalizados, divisórias, forros, luminosos, portas sanfonadas, box banheiro, exaustores, tela mosq; cobertura de sombreamento, cerca elétrica. Orçamento sem compromisso. Tratar (14) 99717-6700 ou 99717-9214 com Alonso.

PAULA E Correia Serviços Elétricos, instalação e reparo de telefone, cabeamento de antena e rede, manutenção elétrica e manutenção preventiva de combate a incêndio. Faça seu orçamento: (14) 997-258-282/ 997-974-840.

FAÇO SERVIÇOS de caseiro, jardineiro, trabalho de criação em geral, p/ chácaras e sítios. Tratar (14) 99720-1951 c/ Antônio (Jardineiro do SESI)

FRETES E mudanças. Ligue (14) 98127-2764/ 3263-6074/ 99849-8899 com Benedito (Donizete) Rua: João Capoani, nº 220, Núcleo H Luiz Zillo

PEDICURE A domicílio p/ idosas c/ hora marcada. Agende seu horário. Tratar (14) 99658-6608 à tarde

MEDO DE dirigir? Aulas particulares de carro e moto. Instrutora credenciada pelo Detran. Tratar (14) 99651-2221

MAGNO ELETRICISTA, serviços de instalação e reparos elétricos em geral, atendimento 24h. Tratar (14) 996-800-411 ou lpmagno.mao@hotmail.com.

BORRACHARIA TIÃO, agora c/ prestação de serviços a domicílio, atendimento 24h. Tratar (14) 3264-8827 ou R. Palmiro Diegoli, 129 – Jd Primavera.

FAÇO PEQUENOS carros e viagens em geral, também montagem e desmontagem móveis. Tudo num preço bem acessível. Tratar (14) 3263-1932/ 997-491-962/ 99196-6491 c/ Douglas.

MONTAGEM DE luminárias para aquários ornamentais, sob medida. Tratar (14) 991-647-623.

ARCOS CONFEÇÕES, uniformes e acessórios, localizado á R. Humberto Alves Tocci, 350 – Ubirama. Tratar (14) 3263-2252/ 996-986-232 ou arcusuniformes@gmail.com.br.

ASSOCIAÇÃO APOSENTADOS, Pensionistas e idosos de Lençóis Paulista e Região, convida você a desfrutar de vários benefícios como consultas jurídicas, descontos em academias, dentistas, acupuntura, óticas, farmácias, oftalmologistas, fisioterapeutas e muito mais. Associe-se. Tratar Rua Ignácio Anselmo, 1167 - Vila Irerê ou (14) 3264-1393.

DANY MODAS, moda feminina e acessórios, R. Geraldo Pereira de Barros, 850. Tratar (14) 3264-9288.

RESTAURANTE EBENEZER, servimos comida caseira. Almoço de segunda a segunda das 11h às 14h e jantar apenas de segunda a sexta das 19h às 21h. Tratar (14) 3263-1896.

PAULA E Correia Serviços Elétricos, instalação e reparo de telefone, cabeamento de antena e rede, manutenção elétrica e manutenção preventiva de combate a incêndio. Faça seu orçamento: (14) 997-258-282/ 997-974-840.

CM INSTALAÇÃO e montagem elétrica, venha e faça seu orçamento sem compromisso. Tratar (14) 3263-3490/ 991-284-630/ 991-454-248.

AULAS DE desenho e pintura digital (caricaturas e outros). Tratar (14) 991-127-826/ 3264-6558 com Cristiano Paccola.

AULAS DE Italiano – Na sociedade Italiana, novas turmas para fevereiro. Informações com Valério Junior (14) 997-152-968.

CAJU GÁS (sob nova direção), atendimento de 2ª a sábado das 8 às 20 hs e domingos e feriados das 8 às 13 hs, rua Flávio Paccola, 268, Caju II. Fones (14) 3263-0815/ 3263-3162 e 99827-1912

RUBINHO ESTOFADOS, conforto e qualidade em 1º lugar, reforma de estofados em geral. Rua Nicola Aiolo, 397, Núcleo, próximo à caixa d'água. Fone (14) 3264-7318 (14) 3264-8163e 997-817-519.

MOURA JORGE Edificações – Projetos residenciais e comerciais, cálculo de materiais. Tratar c/ Arilson (Técnico em Edificações – CREA-5063763735/itd). Fone (14) 3264-5340/ 99889-2443

CHECK LAUDO Vistorias Veicular, vistoria em autos, motos, ônibus, caminhões, etc. Rua Libero Badaró, 523, Jd. Morumbi, (ao lado da oficina do Milani) Telefone (14) 3263-1795 e 997-115-644.

INSTALAÇÃO ANTENAS parabólicas e digitais, TVs na parede e Home Theater. Tratar com Juvêncio (14) 99779-8747 (vivo) ou 98118-6574 (tim)

TRANSPORTE ESCOLAR Sanheiro, leva e traz seu filho para as escolas com a segurança que você precisa: Educação Infantil, Ensino Fundamental. Tratar (14) 3263-3539.

CONTROLE MATO e Pragas, aplicação de mata-mato, controle de abelhas e formigas. Tratar (14) 997-711-693 com Nivaldo Bispo.

ASPOL - Limpeza de telhados, pedras, lajes e caixa d'água, impermeabilizações. Tratar (14) 3263-4528/ 99785-7646

FAÇO PULVERIZAÇÃO no combate de doenças e pragas, em plantas frutíferas e ornamentais. Tratar (14) 99127-0004

APLICAM-SE HERBICIDAS mata e mato em terrenos e quintais. Tratar (14) 99127-0004

REGIONAL ANDRADE & Assessoria Rural LTDA. Vai comprar seu imóvel rural? Consulte o Gestor Ambiental, assessoria em regularização e avaliação de propriedades rurais. Tratar (14) 996-836-437, www.regionaldoraraca.blogspot.com

SUCATÃO DO Didi, compro ferro, papelão, cobre, alumínio em geral. Tratar na Rua William Orsi, nº 57, Jardim Itapuá. Fone (14) 3264-6195/ 99675-8650. Email: reciclaveism@hotmail.com.br

CENTRAL MÓVEIS Usados, Rua Cel. Joaquim Anselmo Martins, 1775. Fone (14) 99115-5295/ 996-745-783.

FEIJÃO GÁS e Água, entrega até às 20h00, grátis um brinde! Tratar (14) 3263-7349/ 99664-8927/ 99691-3639

PIZZARIA MANJERICÃO, 60 tipos de pizza, borda recheada grátis, na compra de 2 pizzas grandes grátis um refrigerante IT. Tratar (14) 3263-5071/ 3263-5726/ 99715-3837/ 99151-6922 na R. Cel. Virgílio Rocha, 740, Centro, Lençóis Paulista

PAGAN MOTOS

COMPRA - VENDA - TROCA - FINANCIAMENTO

TODA LINHA HONDA 0km

FINANCIAMENTO C/ ENTRADA COM A MENOR PARCELA DO MERCADO GRÁTIS 2 CAPACETES

Rua Cel. Joaquim Gabriel, 739 - Lençóis Pta. - F.: 3264-4345

VAL HAIR Work, hari work perucas, apliques, próteses para calvície, tecelagem de cabelo, topetes, cortes de cabelo feminino e masculino, química em geral. Endereço: Rua: Brás Cubas, 457, Parque Residencial São José. Tratar (14) 3264-8448/ 98115-2314

INSTALAÇÃO DE varais embutidos econômicos e resistentes, ótimo preço, orçamento e instalação no mesmo dia. Tratar (14) 99164-7623

INSTALAÇÃO E vendas de jogos p/ computador, de todos os gêneros e p/ todas as idades, orçamento e instalação no mesmo dia. Tratar (14) 99164-7623

INSTALAÇÃO DE prateleiras embutidas de MDF p/ comércio almoarifados e residenciais, orçamento e instalação no mesmo dia. Tratar (14) 99164-7623

TRANSPORTE DE estudantes p/ faculdade FMR em São Manuel e Faculdade em Anhanguera em Bauru. Tratar (14) 99794-8380

FAÇO SERVIÇOS de passar roupa. Tratar (14) 3263-1595/ 99847-5749 c/ Francisca

VAN P/ Faculdade FIB, vagas limitadas. Tratar (14) 99732-0153/ 99837-8799 c/ Marcelo ou Jean

VAI CONSTRUIR em 2015? Contrate um pedreiro de elite! Trabalho só com uma obra exclusiva, seja financiado ou não, e reformas também. Tratar (14) 3264-7253 c/ Sandro



DIVERSOS

MÁQUINAS DE Costura – Venda de peças, motores, caixas, bancadas e consertos. Tratar na Rua Santo Antonio, nº 773, Jd. Bela Vista ou (14) 997-125-303 com Cícero.

MURO, ÓTIMA localização, Centro. Tratar (14) 3263-0021

VENDO PATINS, cor preto e rosa. Tratar (14) 99798-9641 c/ Francieli

ALUGA-SE BETONEIRAS, mensal ou diária de segunda a segunda. Tratar (14) 99686-6030

MÚSICA BRASILEIRA de Qualidade! Ouça aos domingos nova RM 87,9, das 13h às 15h. Seleção e locução Nivaldo Bispo. Tratar (14) 997-711-693.

ACORDEON, VENDO, troco, conserto, tiro vazamento do fole e tenho correia e fecho de fole. Tratar (14) 99711-8613

VENDO FREZZER 610 litros, 2 tampas, cor branco, R\$ 650,00 (entrego). Fone (14) 99115-5295/ 996-745-783.

VENDO FREZZER 280 litros, c/ 1 tampa cor branco, R\$ 450,00 (entrego). Fone (14) 99115-5295/ 996-745-783.

VENDO TV 20" polegadas, cor prata, R\$ 180,00 e TV 29" polegadas, R\$ 270,00 (entrego). Fone (14) 99115-5295/ 996-745-783.

GELADEIRA, COR branca, 440 litros, frost free, R\$ 350,00. Fone (14) 99115-5295/ 996-745-783.

SIMULADOR DE caminhada, semi novo, R\$ 180,00 (entrego). Fone (14) 99115-5295/ 996-745-783.

ESTEIRA ELÉTRICA, Caloi, R\$ 350,00 (entrego). Fone (14) 99115-5295/ 996-745-783.

ACENTO P/ carro novo, R\$ 60,00, cadeirinha R\$ 150,00, semi nova. Fone (14) 99115-5295/ 996-745-783.

VENDO FREZZER vertical, cor branco, R\$ 320,00. Fone (14) 99115-5295/ 996-745-783.

VENDO SOFÁ c/ 3 e 2 lugares, cor marrom, tecido chinil, R\$ 350,00. Fone (14) 99115-5295/ 996-745-783.

VENDO MÁQUINA de lavar 8kg, R\$ 300,00. Fone (14) 99115-5295/ 996-745-783.

EXCURSÃO PRAIA UBATUBA

No feriado da Páscoa (ABRIL)

celular: 997380539

Falar com Bete

SÃO CRISTÓVÃO

Baterias e Óleos Lubrificantes em Geral PEÇAS PARA TRATORES

Executamos serviço de prensagem de mangueiras hidráulicas

(14) 3269-3700

Rua Piedade, 829 - Centro - Lençóis Paulista E-mail: dalbentelatin@bol.com.br



Classificados



SHOP CARS

Não fique na fila esperando seu carro zero Km. Na Shop Cars a entrega é rápida e com ótimos preços, faça-nos uma visita!

Endereço: Av. 25 de Janeiro, 332 - Centro - Fone: (14) 3264-3644



DIVERSOS

VENDO LOTE de roupas e calçados usados no valor de R\$ 2,00 a peça para breshop. Tratar na Av. Prefeito Jácomo Nicolau Paccola, 546, Pq Rondon (14) 3263-6641/ 996-987-007.

VENDO ESTOQUE de vasilhamas de garrafas, c/ a caixa. Tratar na Av. Prefeito Jácomo Nicolau Paccola, 546, Pq Rondon (14) 3263-6641/ 996-987-007.

PONINOS BRECHÔ infantil, roupas novas e semi-novas, atendimento com hora marcada. Tratar (14) 99700-4823 Ariane.

VOCÊ APOSENTADO ou pensionista que está precisando de dinheiro, mesmo que não tenha mais margem nos procure, pois podemos conseguir a liberação do seu crédito! Fazemos uma simulação s/ compromisso e na aprovação do crédito você ainda ganha um vale compras de até R\$ 500,00. Ligue Via Fácil (14) 3263-6007/ 99791-2516

VOCÊ FUNCIONÁRIO público que está precisando de dinheiro rápido, nos procure! Não consultamos SPC/SERASA. Venha p/ Via Fácil (14) 3263-6007/ 99791-2516

VENDO BERÇO tipo americano, cor branco c/ colchão, R\$ 250,00. Tratar (14) 99692-9693

VENDO VIOLINO Giannini 1/2, com estojo, arco e biew, novo sem uso, R\$ 300,00. Tratar (14) 99692-9693

VENDO 01 TV 20", R\$ 50,00, 04 pneus usados aro 16, R\$ 100,00, 01 pia de 1,00mt c/ armário de madeira p/ banheiro, R\$ 50,00, 01 vaso sanitário c/ tampa e assento, R\$ 50,00, 01 máquina de lavar roupa Brastemp usada, R\$ 150,00. Tratar (14) 99794-5805

VENDO TÍTULO Clube Marimbondo. Tratar (14) 98115-7810

VENDE-SE ENCADERNADORA em capa dura em ótimo ponto comercial. Tratar (14) 99897-7035 c/ Eloize ou (14) 99789-1973 c/ Everton

CASA DAS Portas, promoção porta Suíça 120 x 210, maciça, montada c/ batente, fechadura, pino, puxador 80 cm de alumínio escovado, detalhes em alumínio por R\$ 1.400,00. (lançamento) Porta 5 vidros 100 x 210, maciça, montada c/ batente, fechadura, pino, puxador 80 cm, alumínio escovado por R\$ 1.260,00.

VENDO 08 cadeiras de aço e 02 mesas- aço p/ bar e 01 TV LG 14" polegadas c/ controle. Tratar (14) 99711-0563

VENDO UM vidro de mesa, de 1.80 x 95, bisotado, somente o vidro s/ a mesa, vidro bem grosso. Tratar (14) 3263-1379

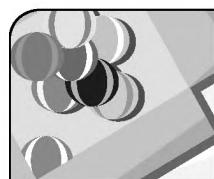

EXCURSÕES

ZOOLOGICO- PASSA no Mercado e no Simba Safári- 15/02- 24/05- 26/07. Tratar (14) 99682-9892/ 3264-8436- Isabel ou (14) 3263-3761/ 99724-8206

IBITINGA- 21/02. Tratar (14) 99682-9892/ 3264-8436- Isabel ou (14) 3263-3761/ 99724-8206

THERMAS DOS Laranjais (Olimpia) 22/02- 08/03- 22/03- 28/04. Tratar (14) 99682-9892/ 3264-8436- Isabel ou (14) 3263-3761/ 99724-8206

MARIA FUMAÇA (Trem) Jaguariúna- 29/03, com passeio em pedra, compras e decorações. Tratar (14) 99682-9892/ 3264-8436- Isabel ou (14) 3263-3761/ 99724-8206

POÇOS DE Calda (com café da manhã e almoço) 17/04- 07/06. Tratar (14) 99682-9892/ 3264-8436- Isabel ou (14) 3263-3761/ 99724-8206

MONTE SIÃO- 24/04- 22/05- 13/06 (com passagem Jacutinga, compras e decorações). Tratar (14) 99682-9892/ 3264-8436- Isabel ou (14) 3263-3761/ 99724-8206

PORTO FERREIRA (compras de decorações) 16/05. Tratar (14) 99682-9892/ 3264-8436- Isabel ou (14) 3263-3761/ 99724-8206

IBITINGA- 04/06 (Corpus Christi). Tratar (14) 99682-9892/ 3264-8436- Isabel ou (14) 3263-3761/ 99724-8206

CAMPOS DO Jordão- 12/07. Tratar (14) 99682-9892/ 3264-8436- Isabel ou (14) 3263-3761/ 99724-8206

PARQUE DA Xuxa- 19/07. Tratar (14) 99682-9892/ 3264-8436- Isabel ou (14) 3263-3761/ 99724-8206

APARECIDA DO Norte- 08/08. Tratar (14) 99682-9892/ 3264-8436- Isabel ou (14) 3263-3761/ 99724-8206

CAMBORIÚ- 29/12 (com hotel, café da manhã, jantar, passeios, praia, Florianópolis, laranja e outros passeios). Tratar (14) 99682-9892/ 3264-8436- Isabel ou (14) 3263-3761/ 99724-8206

COMPRAS EM São Paulo- 04/02- 07/02- 11/02- 14/02- 19/02- 21/02- 25/02- 28/02- 04/03- 07/03- 11/03- 14/03- 18/03- 21/03- 25/03- 28/03. Tratar (14) 3264-7919/ 3263-6938/ 99794-7639/ 99702-7108/ 99147-2393/ 99195-0800

APARECIDA DO Norte, 26/09 e 19/12/2015. Tratar (14) 3264-7919/ 3263-6938/ 99794-7639/ 99702-7108/ 99147-2393/ 99195-0800

PRAIA GRANDE- 11/09 e volta 15/09. Tratar (14) 99682-9892/ 3264-8436- Isabel ou (14) 3263-3761/ 99724-8206

MONTE SIÃO, 04/04 e 06/06/2015. Tratar (14) 3264-7919/ 3263-6938/ 99794-7639/ 99702-7108/ 99147-2393/ 99195-0800

THERMAS LARANJAIS, 21/03 e 12/07/2015. Tratar (14) 3264-7919/ 3263-6938/ 99794-7639/ 99702-7108/ 99147-2393/ 99195-0800

PORTO FERREIRA, 18/04/2015. Tratar (14) 3264-7919/ 3263-6938/ 99794-7639/ 99702-7108/ 99147-2393/ 99195-0800

PRAIA GRANDE, 13, 14, 15/03- 30 e 31/10 e 01 e 02/11/2015. Tratar (14) 3264-7919/ 3263-6938/ 99794-7639/ 99702-7108/ 99147-2393/ 99195-0800

IBITINGA, 21/03- 19/07- 05/12/2015. Tratar (14) 3264-7919/ 3263-6938/ 99794-7639/ 99702-7108/ 99147-2393/ 99195-0800

AMERICANA, 09/04 e 14/05/2015. Tratar (14) 3264-7919/ 3263-6938/ 99794-7639/ 99702-7108/ 99147-2393/ 99195-0800

HOPI HARI, 15/08/2015. Tratar (14) 3264-7919/ 3263-6938/ 99794-7639/ 99702-7108/ 99147-2393/ 99195-0800

MARINGÁ, 26/03 e 16/04/2015. Tratar (14) 3264-7919/ 3263-6938/ 99794-7639/ 99702-7108/ 99147-2393/ 99195-0800

FOZ DO Iguçu, 23 a 25/10/2015. Tratar (14) 3264-7919/ 3263-6938/ 99794-7639/ 99702-7108/ 99147-2393/ 99195-0800

POÇOS DE Calda, 18/07/2015. Tratar (14) 3264-7919/ 3263-6938/ 99794-7639/ 99702-7108/ 99147-2393/ 99195-0800



MARCENTARIA
CRIATIVA
INTERIORES

Ligue:
14 3263.3386
14 98115.7688

- Armários embutidos
- Cozinhas planejadas
- Escritórios e lojas
- Móveis em geral

100% GARANTIA DE SATISFAÇÃO



ALM
TRANSPORTES

Ademilson

Aceitamos cartões
14 3263-3718
99781-4639
☎ **99124-3478**

Facol - Cooperelp - São José Lina Bosi - Garrido - UNIP - USC Manhã e Noite

Excursão

R. Alexandre Raimundo Paccola, 119 - Rondon

EXCURSÃO PARA Aparecida do Norte, dia 21/02/2015. Tratar (14) 99714-6342/ 3263-6919

GI BISCUIT, lembrancinhas para todas as ocasiões, topo de bolo e personagens, aceita encomendas. Tratar (14) 3263-5612 e 996-191-155.



FESTAS

TSUNAMI PRODUÇÕES, casamento, aniversário, 15 anos, bodas, noivados, eventos em geral, som, iluminação, fumaça, telão, chuva de prata e muito mais. Com um DJ super animado, DJ Duduzinho loko, bombando na pista, promoção por tempo limitado: aniversário, a partir de R\$ 200,00, casamento evangélico a partir de R\$ 250,00, casamento c/ balada a partir de R\$ 400,00. Faça seu Orçamento sem compromisso. Tratar (14) 3264-3194/ 99744-2510. Face: Tsunami prod

WG ITAMARATY, salão do Itamaraty. Centopeia, touro mecânico, cama elástica, game e piscina de bolinha, a partir de R\$ 450,00. Tratar (14) 997-914-488/ 3263-1485.

CHÁ DE Bebê, salão WG, R\$ 290,00. Tratar (14) 997-914-488/ 3263-1485.

SALÃO PARA Aniversário WG (incluso cama elástica G e M, piscina de bolinha, pebolim, vídeo game, kit festa + mesas e cadeiras e campo society), R\$ 350,00. Tratar (14) 3263-1485 ou 997-914-488.

ANIVERSÁRIO WG - Alugase tobogã. Tratar (14) 3263-1485 ou 997-914-488.

ANIVERSÁRIO WG - Alugase touro mecânico. Tratar (14) 3263-1485 ou 997-914-488.

KREP SUÍÇO pronto. R\$ 2,00 a unidade, vários sabores. Aniversários WG. Tratar (14) 3263-1485 ou 997-914-488.



RESIDÊNCIAS VENDA

APARTAMENTO EM Bauru Spazio Brécia, perto da USC e do SESC, c/ 2 quartos, sala, copa, cozinha c/ armário, lavanderia, banheiro c/ blindex, sacada, salão de festa e garagem coberta, R\$ 120 mil + financiamento. Tratar no celular (14) 99691-8037 c/ Marli



MULTISOM
COMÉRCIO DE APARELHOS ELETRÔNICOS
SOM - TV - VÍDEO
Assistência técnica especializada em telefone celular
3264-4244
Rua XV de Novembro, 242 Lençóis Paulista



Milani
AUTO SERVICE
MANUTENÇÃO E HIGIENIZAÇÃO DE AR CONDICIONADO AUTOMOTIVO

(14) 3264-3615 (14) 99608-2662
RUA LIBERO BADARÓ, 553 - CENTRO LENÇÓIS PAULISTA - SP



FREITAS
CONSTRUÇÃO CIVIL
DO BÁSICO AO ACABAMENTO

MAICON (14) 99705-1420 **PAULO** (14) 99743-7898

freitasconstrucao2013@hotmail.com

CRUZEIRO, RESIDÊNCIA 103,43 m² (3 quartos, sala, cozinha, banheiro e área de serviço) salão comercial 27,30 m² residência nos fundos c/ 50,30 m² (aceito imóvel) Adriano Cian Consultor de imóvel tel. 99126-5928

MARIA LUIZA II: Excedente residência 88 m² (02 quartos, copa, cozinha, sala de jantar, garagem, armário embutido). Aceita Financiamento. Adriano Cian Consultor de Imóvel Tel. 99126-5928

MARIMBONDO RESIDÊNCIA Av. Brasil. Adriano Cian - Consultor de imóvel tel. 99126-5928

CRUZEIRO, RESIDÊNCIA esquina, excelente localização 151,84 m², 03 quartos, sala, cozinha, banheiro e área de serviço. Adriano Cian Consultor de Imóvel Tel. 99126-5928

Mª LUIZA IV casa à venda, 2 dormitórios, 1 suíte, 3 salas, cozinha, copa, lavanderia, 1 banheiro, jardim, garagem para 2 veículos. R\$ 240.000,00. Cód.02028 no site www.imobiliaria21lp.com.br Tel.3263-0021 Cel.99728-1313

MONTE AZUL casa à venda, 2 dormitórios, 2 salas, cozinha, copa, lavanderia, 2 banheiros, garagem para 6 veículos. R\$ 240.000,00. Cód.02071 no site www.imobiliaria21lp.com.br Tel.3263-0021 Cel.99728-1313

JARDIM MARIA Luiza I ref 371, barracão com terreno de 400 m², estrutura metálica reforçada, 01 escritório, 01 banheiro, casa com 01 sala, cozinha estilo americana, w c social, a/s coberta, piso porcelanato, laje bem reforçada, construção com aproximadamente 100 m², aceito permuta, bom p/ supermercado, igreja, depósito em geral. Tratar (14) 99714-4352/ 3264-9769 Pedró imóveis (preço 115.143)

Classificados



VILA IREIRÉ casa à venda, 2 dormitórios, sala, 2 cozinhas, 1 banheiros, garagem para 1 veículo coberta. R\$ 243.800,00. Cód.0153 no site www.imobiliaria21lp.com.br Tel.3263-0021 Cel.99728-1313

RONDON CASA à venda, 3 dormitórios, sala, cozinha, lavanderia, 1 banheiro, edícula. R\$300.000,00. Cód.0119 no site www.imobiliaria21lp.com.br Tel.3263-0021 Cel.99728-1313

CENTRO CASA à venda, 2 dormitórios, sala, cozinha, lavanderia, 1 banheiro, garagem para 2 veículos coberta. R\$ 250.000,00. Cód.02072 no site www.imobiliaria21lp.com.br Tel.3263-0021 Cel.99728-1313

MONTE AZUL casa à venda, 3 dormitórios, 1 suíte, sala, cozinha, lavanderia, garagem para 2 veículos coberta. R\$ 265.000,00. Cód.02168 no site www.imobiliaria21lp.com.br Tel.3263-0021 Cel.99728-1313

MONTE AZUL casa à venda, 2 dormitórios, sala de jantar, sala de TV, cozinha, área de serviço, edícula, garagem para 2 veículos coberta. R\$ 296.800,00. Tel.3263-0021 Cel.99728-1313

CENTRO CASA à venda, 2 dormitórios, 1 suíte, sala de visitas, sala de jantar, despensa, 2 banheiros, área de serviço. R\$ 350.000,00. Cód.02066 no site www.imobiliaria21lp.com.br Tel.3263-0021 Cel.99728-1313

CENTRO CASA à venda, 2 dormitórios, 1 suíte, sala, cozinha, copa, despensa, 2 banheiros, churrasqueira, garagem para 2 veículos. R\$ 392.500,00. Cód.02090 no site www.imobiliaria21lp.com.br Tel.3263-0021 Cel.99728-1313

JD EUROPA casa à venda, 2 dormitórios, 1 suíte, sala de visitas, sala de jantar, lavanderia, 1 banheiro, área de serviço, garagem para 2 veículos. Casa com excelente acabamento! R\$ 400.000,00. Cód.02099 no site www.imobiliaria21lp.com.br Tel.3263-0021 Cel.99728-1313

JARDIM MARIA Luiza IV ref 306, edícula com 1 dormitório, sala, 2 banheiros, cozinha, varanda, piscina, garagem para 3 carros portão fechado basculante e portão social separado. R\$160.000,00 mais parcelas. Tratar (14) 99714-4352/ 3264-9769 Pedrão Imóveis (creci 115.143)

CENTRO REF 220, vendo 2 casas geminadas, 6,50 m de frente por 25 de fundo, somando uma área total de 162,50 m² de construção, alugadas, ótimo negócio para investidor, não aceito financiamento, facilito pagamento. R\$ 130.000,00 Tratar (14) 99714-4352/ 3264-9769 Pedrão imóveis (creci 115.143)

VILA CACHOEIRINHA ref 30, 2 casas no mesmo terreno, sendo uma com 2 dormitórios sala, cozinha, banheiro, e a outra com 1 dormitório grande, sala, cozinha, banheiro, com 116,87 m² de construção, terreno com área total de 286 m² Tratar (14) 99714-4352/ 3264-9769 Pedrão imóveis (creci 115.143)

JULIO FERRARI ref 475, casa com 3 dormitórios, sala, wc, cozinha, piso frio, forro de madeira, 2 vagas coberta p/ autos, portão fechado basculante automatizado, troco por casa no núcleo ou chácara. R\$ 120 mil, não aceito financiamento. Tratar (14) 99714-4352/ 3264-9769 Pedrão imóveis (creci 115.143)

RESIDENCIAL ECOLÓGICO Ângelo A. Paccola ref 236, terreno com 370 m², ótima localização, aceita permuta, não aceito financiamento, área nobre. R\$ 140.000,00 Tratar (14) 99714-4352/ 3264-9769 Pedrão imóveis (creci 115.143)

JARDIM EUROPA ref 329, casa com 2 dormitórios, sala, wc, cozinha, piso frio, laje, portão fechado basculante com portão social separado, construção com 66m², terreno com 200 m², parte alta, não aceito financiamento, obs construção. Com edificação para sobrado, aceito terreno como parte do negócio. R\$ 170.000,00 Tratar (14) 99714-4352/ 3264-9769 Pedrão imóveis (creci 115.143)

JARDIM BELA Vista ref 219, casa de esquina com 2 quartos, cozinha, sala, 1 banheiro, const, com 72,24 m², área total do terreno com 257,32 m². Não aceito financiamento, excelente. R\$ 150.000,00 R\$ 235.000,00 Tratar (14) 99714-4352/ 3264-9769 Pedrão imóveis (creci 115.143)

JARDIM EUROPA ref 452, casa de esquina, com 1 dormitório, copa/cozinha, sala, v c, cerca elétrica, a/s coberta, interfone, portão fechado basculante, construção com 57 m², não aceito financiamento. R\$ 190.000,00 tratar 99714-4352/ 3264-9769 Pedrão imóveis (creci 115.143)

JULIO FERRARI ref 472, casa c/ 2 dormitórios, sala, cozinha, piso frio, forro de madeira, mais construção parada, troco por casa no núcleo ou Cepac, imóvel localizado na avenida, não aceito financiamento. R\$ 95.000,00 Tratar (14) 99714-4352/ 3264-9769 Pedrão imóveis (creci 115.143)

RONDON REF 392, casa com 2 dormitórios, um suíte, sala de jantar e cozinha conjugada, wc no fundo área de serviço coberta, 1 dispensa, 1 banheiro, 2 vagas para autos coberta, com laje, madeiramento de peroba, falta acabamento final. Área construída 162 m² e área total do terreno 253 m², ótima localização. Não aceita financiamento. R\$ 255.000,00 Tratar (14) 99714-4352/ 3264-9769 Pedrão imóveis (creci 115.143)

JARDIM MONTE Azul ref 460, casa com 2 dormitórios, sala com ventilador de teto, copa/cozinha, wc, edícula com 1 quarto, banheiro, churrasqueira, área de serviço, 1 vaga coberta p/ auto com portão fechado de correr, piso frio, cerca elétrica, forro de madeira, construção com 132 m², terreno com 200 m², aceito financiamento, à poucos metros do centro. R\$ 178.000,00 Tratar (14) 99714-4352/ 3264-9769 Pedrão imóveis (creci 115.143)

JULIO FERRARI ref 289, casa com 4 dormitórios, sala, cozinha, 2 banheiros, piso frio, forro de madeira, excelente negócio p/ investir, não aceito financiamento. R\$ 80.000,00 Tratar (14) 99714-4352/ 3264-9769 Pedrão imóveis (creci 115.143)

JARDIM MARIA Luiza IV ref 382, terreno com 260 m², plano, ótima localização. R\$ 30.000,00 mais parcelas. Tratar (14) 99714-4352/ 3264-9769 Pedrão imóveis (creci 115.143)

DISTRITO INDUSTRIAL: Cód. 787 Lençóis Paulista Barracão com 1200,00m² e 150,00m² de área construída. R\$ 260.000,00. SIG IMÓVEIS (CRECI115691) 3264-5624/ 98135-0076

MARIA LUIZA IV: Cód. 785 Lençóis Paulista Três dormitórios sendo um suíte, sala, cozinha, banheiro, área de serviço, e garagem para dois carros. R\$ 210.000,00. SIG IMÓVEIS (CRECI115691) 3264-5624/ 98135-0076

JD. ITAMARATY: Cód. 766 Lençóis Paulista Três dormitórios sendo um suíte, escritório, sala, cozinha americana com armários, banheiro social, suíte com hidromassagem, churrasqueira, área de serviço e garagem para dois carros. R\$ 430.000,00. SIG IMÓVEIS (CRECI115691) 3264-5624/ 98135-0076

JD. GRAJÁU: Cód. 759 Lençóis Paulista Dois quartos, uma suíte, sala, cozinha americana, banheiro social, porcelanato e detalhe em gesso na casa toda, janelas em blindex, área de serviço e churrasqueira coberta, garagem coberta para 02 veículos. Cerca elétrica e portão eletrônico. R\$ 380.000,00. SIG IMÓVEIS (CRECI115691) 3264-5624/ 98135-0076

RONDON: CÓD. 730 Lençóis Paulista Excelente residência com dois quartos e uma suíte, sala, cozinha americana com armários embutidos, banheiro social, garagem para vários carros, rancho com churrasqueira e um cômodo nos fundos, excelente acabamento. R\$ 330.000,00. SIG IMÓVEIS (CRECI115691) 3264-5624/ 98135-0076

JD. SANTA Lúcia: Cód. 731 Lençóis Paulista Residência com três quartos sendo um suíte, sala, cozinha tipo americana, banheiro social e duas vagas na garagem. Vidros em blindex na sala, cozinha e banheiro, detalhes em gesso na casa toda. Valor: R\$ 295.000,00. SIG IMÓVEIS (CRECI115691) 3264-5624/ 98135-0076

MARIA LUIZA IV: Cód. 750 Sobrado com dois quartos, uma suíte, duas salas, cozinha com lavabo, banheiro, área de serviço, quintal amplo, garagem para dois carros. Casa pronta para receber acabamentos. Valor: R\$ 325.000,00. Aceita casa de menor valor. SIG IMÓVEIS (CRECI115691) 3264-5624/ 98135-0076

CENTRO, 03 dorm. /sala/cozinha/banheiro/lavanderia/edícula c/ banheiro/garagem, R\$ 270.000,00, cod. #1845. Tratar Imobiliária Toledo (14) 3263-0187

JD. NAÇÕES, sobrado c/ 03 dorm. / sala/ copa/ coz/ 02 banheiros/ lavanderia/ garagem, R\$ 140.000,00, cod. #1848. Tratar Imobiliária Toledo (14) 3263-0187

JÚLIO FERRARI, 03 dorm. / sala/ coz/ banheiro/ lavanderia/ garagem, R\$ 100.000,00, cod. #1838. Tratar Imobiliária Toledo (14) 3263-0187

MARIA LUIZA, 02 dorm. / sala/ cozinha ampla/ banheiro/ lavanderia/ área c/ churrasqueira e banheiro/ garagem, R\$ 200.000,00, cod. #1789. Tratar Imobiliária Toledo (14) 3263-0187

ITAMARATY, 03 dorm. Sendo 1 suíte c/ hidromassagem/ sendo 02 dorm c/armários/ sala de estar/cozinha planejada/ sala de jantar/ lavabo/ banheiro/ escritório/ lavanderia/ rancho c/churrasqueira e banheiro/ canil/ garagem, R\$ 600.000,00, cod. #2067. Tratar Imobiliária Toledo (14) 3263-0187

APTO RESIDENCIAL Jacarandá, 02 dormitórios, sala (2 ambientes), banheiro social, cozinha, área de serviço e 01 vaga de garagem, R\$ 160.000,00, obs: laje e piso frio. Armário embutido na cozinha, 4º andar. Líder Imobiliária (14) 3264-3343

CENTRO REF 376, casa com 3 dormitórios, sala ampla, copa-cozinha integrada, WC social com (porcelanato), área de lazer com churrasqueira, 1 quartos p/ diversos, campainha com câmera frontal e superior, piso frio de boa qualidade, forro de PVC, 1 vaga coberta p/ auto, portão fechado basculante automatizado, portão social separado, terreno com 237, 03 m², aceito terreno como parte do negócio, aceito financiamento. R\$ 270.000,00 Tratar (14) 99714-4352/ 3264-9769 Pedrão imóveis (creci 115.143)

SOBRADO COM 01 suíte, 02 dormitórios, sala de TV, sala de jantar, 02 banheiros sociais, cozinha, área de serviço, despensa e garagem para 4 carros. Um salão Comercial com banheiro (alugado) R\$ 630.000,00, obs: laje, piso laminado de madeira. Armário embutido 03 dormitórios, sala de TV e cozinha. Aquecedor solar, cerca elétrica, portão automático. Ótima localização. Líder Imobiliária (14) 3264-3343

JARDIM IPÊ, 01 suíte, 02 dormitórios, sala dois ambientes, sala de jantar, cozinha, banheiro social, área de serviço e garagem para vários carros. Área de lazer com churrasqueira, fomo, despensa e banheiro, R\$ 620.000,00, obs: laje e piso de madeira. Armário embutido em 02 dormitórios, cozinha, e área de serviço, portão automatizado. Ótima localização. Líder Imobiliária (14) 3264-3343

CENTRO, 03 dormitórios, 02 salas, cozinha, banheiro social, área de serviço, edícula nos fundos e garagem, R\$ 260.000,00, obs: Forro de madeira. Excelente localização. Líder Imobiliária (14) 3264-3343

APTO EDIFÍCIO San Remo, 01 suíte, 02 dormitórios, sala de TV, sala de jantar, banheiro social, cozinha, área de serviço, banheiro nos fundos e 01 vaga de garagem, R\$ 390.000,00, obs: piso de madeira. Armário embutido na suíte e cozinha. Líder Imobiliária (14) 3264-3343

JARDIM MORUMBI, 01 suíte, 02 dormitórios, sala de estar, sala de TV, copa, cozinha, banheiro social, área de serviço e garagem para 03 carros. Área de lazer com churrasqueira, dormitório e banheiro. Valor: a combinar, obs: laje e piso frio. Armário embutido na área de serviço, portão automatizado. Terreno do lado de cima da rua. Líder Imobiliária (14) 3264-3343

JARDIM UBIRAMA, 01 suíte, 01 dormitório, sala, copa, cozinha, banheiro social, área de serviço e garagem para 04 carros. Área de lazer com churrasqueira.

PARQUE ANTÁRTICA, 01 suíte (com closet), 02 dormitórios, sala de estar, sala de jantar, escritório, sala de jantar, cozinha, despensa, banheiro social, área de serviço e garagem para 02 carros coberta. Área de lazer com churrasqueira e banheiro. Valor: Á combinar, obs: Laje e piso de madeira. Armário embutido nos dormitórios e cozinha. Ótima localização. Líder Imobiliária (14) 3264-3343

VALOR: 250.000,00, obs: Forro e piso laminado de madeira. Ótima localização. Líder Imobiliária (14) 3264-3343

BELA VISTA, 02 dormitórios, sala, cozinha, banheiro social, área de serviço e garagem, R\$ 160.000,00, obs: forro de madeira e piso frio. Líder Imobiliária (14) 3264-3343

JARDIM VILLAGE, 01 suíte, 01 dormitório, sala de TV, sala de jantar, cozinha, banheiro social, área de serviço e garagem para 01 carro. Área de lazer com churrasqueira e banheiro, R\$ 320.000,00, obs: laje e piso de madeira. Armário embutido na cozinha. Líder Imobiliária (14) 3264-3343

JARDIM ITAMARATY, 01 suíte, 02 dormitórios, sala dois ambientes, sala de jantar, escritório, cozinha, banheiro social, área de serviço e garagem para 02 carros. Área de lazer com churrasqueira, R\$ 430.000,00, obs: laje, piso frio e acabamento em gesso. Armário embutido no escritório e cozinha. Líder Imobiliária (14) 3264-3343

JARDIM ITAMARATY, 01 suíte, 02 dormitórios, sala de tv, sala de jantar, cozinha, lavabo, escritório, banheiro social, área de serviço e garagem para 02 carros. Área de lazer com churrasqueira, fomo, despensa e banheiro, R\$ 735.000,00, obs: laje, piso laminado de madeira e acabamento em gesso. Armário embutido nos dormitórios, cozinha, área de serviço e escritório. Líder Imobiliária (14) 3264-3343

VILA PACCOLA, 02 dormitórios, sala, cozinha, banheiro social, área de serviço e entrada para carro, R\$ 150.000,00, obs: forro e piso frio. Líder Imobiliária (14) 3264-3343

SOBRADO ITAMARATY alto padrão, R\$ 1.000.000,00. Tratar (14) 3264-4134



Quem deseja um animal de estimação, não necessariamente necessita comprá-lo. A adoção surge como uma ótima opção, trazendo vantagens tanto para o animal quanto para seu novo guardião. Ao adotar um animal, ele tem a chance de ter uma vida digna e feliz. Animais adotados costumam ser gratos e educados, pois já passaram por inúmeras necessidades nas ruas. Também são mais sociáveis, pois convivem com outros animais em abrigos e canis. A adoção de animais abandonados ajuda a combater o comércio de fundo de quintal, diminuindo a exploração econômica de cães e gatos. A adoção de um animal abandonado muda a vida dele para sempre.

"a compaixão para com os animais é das mais nobres virtudes da natureza humana"
Charles Darwin.

COMPRAS EM SÃO PAULO
FEVEREIRO
Dia 04 Quarta Dia 07 Sábado
Dia 11 Quarta Dia 14 Sábado
9 9702-7108 | 3263-6938
3264-7919 | 9 9794-7639
Falar com Arlindo ou Eliza

CHAVEIRO TATÁ
- Chaves
- Serviços
- Chaves Codificadas
24h
Qualidade pelo menor preço.
3264-4049
997-917-066
(Em frente a Casas Bahia)
Rua XV de Novembro, 550A Centro - Lençóis Paulista

BRINQUEDOS ANIVERSÁRIO DE CRIANÇA
WG EM **3X**
BRINQUEDOS PARA LOCALIZAR
- Cama Elástica
- Tobogã
- Castelo
- Piscina de Bolinha
- Touro Mec. Infantil (Bandido)
- Máquina Algodão Doce e Crepe
- Tribogã
(14) 3263-1485
99791-4488

Classificados



JARDIM JOÃO Paccola, 01 suite, 01 dormitório, sala, cozinha, banheiro social, área de serviço e garagem para 01 carro. Área de lazer com churrasqueira, banheiro e piscina, R\$ 230.000,00, obs: laje, piso laminado de madeira, e acabamento em gesso. Armário embutido na cozinha. Líder Imobiliária (14) 3264-3343

JARDIM SANTA Terezinha, 01 suite, 02 dormitórios, sala, copa/cozinha, banheiro social, área de serviço e garagem. Área de lazer, R\$ 210.000,00, obs: laje, piso frio e acabamento em gesso. Líder Imobiliária (14) 3264-3343

NÚCLEO, 02 dormitórios, sala, cozinha, banheiro social e entrada para carro, R\$ 85.000,00, obs: forro e piso frio. Não aceita financiamento. Líder Imobiliária (14) 3264-3343

JARDIM NOVA Lençóis, 01 suite, 02 dormitórios, sala, cozinha, banheiro social, área de serviço e garagem p/ 02 carros. Casa nos fundos com 01 suite, sala e cozinha, R\$ 180.000,00, obs: laje e taco. Líder Imobiliária (14) 3264-3343

MAESTRO JÚLIO Ferrari, 03 dormitórios, sala, cozinha, banheiro social, área de serviço e entrada para carro. Área de lazer com despensa e banheiro, R\$ 140.000,00, obs: forro/laje e piso frio. Líder Imobiliária (14) 3264-3343

ITAMARATY, COM 3 quartos, sendo uma suite, R\$ 500.000,00. Tratar (14) 3264-4134

MONTE AZUL com 65,10 m², R\$ 170.000,00. Tratar (14) 3264-4134

AGENDE UM HORÁRIO AULA E LOCAÇÃO DE QUADRA

MATRICULE-SE TAMBÉM NA NOSSA ACADEMIA

RUA JÁCOMO AUGUSTO PACCOLA, 437 JD. SANTANA - LENÇÓIS PAULISTA (14) 9 9645-4567 / ELIVELTON

SOBRADO NO Itamaraty, 320m², com piscina, R\$ 750.000,00. Tratar (14) 3264-4134

ITAMARATY, 180M², construção nova, R\$ 420.000,00. Tratar (14) 3264-4134

APARTAMENTO NO Centro com armários embutidos R\$ 500.000,00. Tratar (14) 3264-4134

NÚCLEO, PRÓXIMO à Rondon, c/ 3 dormitórios, sala, cozinha, WC, AS, garagem, c/ laje, R\$ 155 mil, desocupada. Tratar (14) 99791-3666 c/ Zezinho Imóveis

JARDIM AMÉRICA, residência nova, c/ 4 quartos, sala, copa, cozinha, WC, AS c/ churrasqueira, e despensa, garagem p/ 2 carros coberta, R\$ 290 mil. Tratar c/ Zezinho Imóveis. Creci. 96057 (14) 99791-3666

NÚCLEO, CASA, 3 quartos, sala, cozinha, WC, garagem + edícula fundos, c/ 1 quarto, sala, cozinha, WC, aceito financiamento Bradesco, R\$ 140 mil. Tratar Douglas Imóveis creci 116637 (14) 3264-3571/ 997-562-647 (vivo)

MONTE AZUL, casa c/ 2 quartos, sala, cozinha, WC, edícula c/ churrasqueira e garagem, aceita financiamento, R\$ 165 mil. Tratar Douglas Imóveis creci 116637 (14) 3264-3571/ 997-562-647 (vivo)

FUNILARIA PINTURA AUTOMOTIVA PARACHOQUE

CREDENCIAMENTO EM VÁRIAS ASSEGUADORAS

R. GUAIANAZES, 333 - JD. MONTE AZUL LENÇÓIS PAULISTA-SP FONE: 3264-7892

CENTRO DA cidade, sobrado c/ 2 quartos + suite, sala, cozinha, copa, área de serviço, lavabo, garagem p/ vários carros, área de lazer + comércio, R\$ 550 mil. Tratar Douglas Imóveis creci 116637 (14) 3264-3571/ 997-562-647 (vivo)

JD. EUROPA, sobrado c/ 03 dormitórios, sendo 01 suite, banheiro social, mezanino, sala de tv, sala de jantar, cozinha planejada, lavabo, área gourmet c/ armários e churrasqueira, lavanderia, varanda e garagem p/ 04 carros, sendo 02 descoberta. R\$ 540.000,00 - Santangelo Imóveis (Creci - 46374), Fone 3263-7094 / 99795-0722 ou www.santangeloimoveis.com.br

IMPRESSOS COMERCIAIS E PROMOCIONAIS IMPRESSOS DIGITAIS ARTE FINAL

14 3264 3088

15 de novembro, 53

luis@grafsetimpressos.com.br

JD. VILLAGE, 03 dormitórios, sendo 01 suite, sala, sala de jantar, cozinha, banheiro social, escritório c/ armários, despensa c/ armários, banheiro, lavanderia, rancho e garagem - R\$ 580.000,00 - Santangelo Imóveis (Creci - 46374), Fone 3263-7094 / 99795-0722 ou www.santangeloimoveis.com.br

MARIA LUIZA II, casa nova, 2 quartos, sala, cozinha, WC, laje, portão basculante, ótima localização, aceito financiamento, R\$ 210 mil. Tratar Douglas Imóveis creci 116637 (14) 3264-3571/ 997-562-647 (vivo)

MARIA LUIZA III- 2 dorms, sala, cozinha, copa, churrasq, bho social, lavanderia, garagem p/ 2 carros 82m² de construção. R\$ 250mil. Habitare Imóveis (CRECI76074) 3264-4151/98214-3233.

ITAMARATY- 3 dorms (1 suite), bho social, cozinha, sala estar, sala estar, lavanderia, garagem 4 carros. R\$ 460 mil. Habitare Imóveis (CRECI76074) 3264-4151/98214-3233.

E-MAIL: PODIUMLP@HOTMAIL.COM

3263-1339/99713-3811/99760-5701

Av Cruzeiro do sul, 260 Jd Cruzeiro - Lençóis Paulista - SP

PEÇAS TÉCNICAS: MANGOTES - AVENTAIS TOUCAS PARA SOLDADOR

PREZAMOS POR QUALIDADE E PONTUALIDADE

UNIFORMES: PROFISSIONAL - SOCIAL

CAMISETAS: ESTAMPADAS - BÁSICAS PROMOCIONAIS

CRECI 115143

PORTO SEGURO ALUGUE

A realização dos seus sonhos é a nossa especialidade!

VENDA

ARARAQUARA REF 453, CASA COM 2 DORMITÓRIOS, SALA ,2 SUÍTES,C/ 150 M², TERRENO C/ 625 M², ACEITO PERMUTA EM LENÇÓIS ACABAMENTO. R\$ 395 MIL

ALUGA-SE

JD. MONTE AZUL, CASA C/ 2 DORMITÓRIOS, SALA, WC, COPA/COZINHA, W C, EDÍCULA COM C/ CHURRASQUEIRA. R\$ 800,00

JARDIM VILLAGE REF 361, EXCELENTE SOBRADO DE ESQUINA, COM 3 DORMITÓRIOS, W C SOCIAL, 1 SUÍTE COM CLOSET. R\$ 2.500,00

JARDIM GRAJAÚ REF 421, QUITINETE NOVA. R\$ 500,00

JARDIM UBIRAMA REF 352, SALÃO COMERCIAL, SOBRADO COM 2 SALAS, W C. R\$ 450,00

JARDIM UBIRAMA REF 443, SALÃO COMERCIAL BEM AMPLO, CONTÉM 1 BANHEIRO, GRADE DE PROTEÇÃO DA VITRINE, 2 VENTILADORES DE TETO, ÓTIMA LOCALIZAÇÃO. R\$ 600,00

RONDON REF 346, SALÃO COMERCIAL, COM APROXIMADAMENTE 25 M², WC. R\$ 400,00

JARDIM MARIA LUIZA II REF 354, SALÃO COMERCIAL, COZINHA SEPARADA, W C, (ao lado da avenida). R\$ 800,00

JARDIM JACARANDÁ REF 412, APARTAMENTO COM 2 DORMITÓRIOS, 1 VAGA C/ P/ AUTO. R\$ 850,00

JARDIM AMÉRICA, CASA COM 2 DORMITÓRIOS, SALA, COZINHA, W SOCIAL, A/S COBERTA, 1 VAGA C/ P/ AUTO. R\$ 700,00

CENTRO REF 423, PRÉDIO COMERCIAL, COM ÁREA DE APROXIMADAMENTE 170 M², 2 BANHEIROS, 1 QUARTO PARA DEPÓSITO. R\$ 3 MIL (topa negociar).

WWW.pedraoimoveislpta.com (14) 3264-9769 • 9 9714-4352

GRUPO SORTE GRANDE

CORRESPONDENTE CAIXA ECONÔMICA FEDERAL

Consórcio - Financiamento imobiliário

Empréstimo consignado

Pagamento de contas - Abertura de contas

Rua Quinze de Novembro, 473 Centro - Lençóis Pta

Tel: (14) 3264-8181 sortegrandelp@gmail.com

REGIÃO DO MÉDIO TIETÊ



PRORROGADO

O Banco do Brasil prorrogou a validade das seleções externas 2013/002 e 2014/001 por mais 1 ano, até 08 de maio de 2016 e 24 de junho de 2016, respectivamente. As informações são da assessoria de imprensa. Dessa forma, os candidatos que estão em cadastro de reserva poderão ser nomeados.

PLACCA
ESCRITÓRIO CONTÁBIL
Fiscal - Depto. Pessoal - Contabilidade - Imposto de Renda

ANDERSON J PLACCA
CONTADOR
(14) 3263-0488

R. Pedro Natálio Lorenzetti, 781
Centro - LPTA - (14) 3263-0488

• www.jornaloeco.com.br • mail: oeco@jornaloeco.com.br • comercial@jornaloeco.com.br • telefone central (14) 3269.3311 •

• LENÇÓIS PAULISTA, SÁBADO, 31 DE JANEIRO DE 2015 • ANO 77 • EDIÇÃO Nº 7.377 •

QUER TER SUCESSO NA CARREIRA?

Veja 7 frases que devem ser evitadas

Profissional não deve 'fugir' do trabalho e tentar fazer tudo sozinho; aceitar mudanças e saber atuar em equipe ajudam a carreira

Da Redação

Todos os profissionais desejam ser bem sucedidos. Mas será que as palavras e ações do dia a dia realmente passam essa impressão?

Tudo o que é falado, no escritório, em reuniões e até em happy hours, podem afetar a carreira e fazer com que a chegada ao topo fique cada vez mais distante. A carreira é muito importante para ser prejudicada por frases ou comentá-

rios negativos.

O Fórum Econômico Mundial (mesma entidade que organiza o Fórum de Davos) listou 7 expressões que não devem ser ditas por profissionais que desejam alcançar o sucesso:

"Isso não está na minha descrição de trabalho"

Quando o profissional aceita um determinado cargo, ele sabe quais serão suas responsabilidades e como será sua atuação. E com o passar do tempo, atuando na mesma função, é muito possível que ele 'acumule' funções e acabe fazendo mais do que era previsto inicialmente. Mas, mesmo assim, ele não pode 'fugir' do trabalho, alegando que aquilo não faz parte da sua descrição de trabalho. Neste caso, a melhor opção é uma conversa com o chefe direto para que o profissional discuta seu papel dentro da organização e quais são suas reais responsabilidades.

"Isso não pode ser feito"

Jogar a toalha e desistir de um projeto ou de uma meta passa impressão de que o profissional é acostumado a desistir, e pessoas que desistem não são promovidas ou ganham visibilidade. A maioria dos gerentes e executivos querem ter profissionais com visão de futuro e que solucionam problemas em sua equipe. Portanto, o colaborador que apresentar soluções, ao invés de desistir vai ganhar muito em sua carreira.

"Eu não preciso de ajuda nenhuma"

O tipo 'lobo solitário' pode até ser um herói em filmes de ação, mas é improvável que ele alcance esse posto dentro da empresa. O profissional pode até pensar que pode seguir sozinho em um projeto ou em sua carreira, mas o trabalho em equipe é fundamental. Ser capaz de trabalhar com outras pessoas é a marca registrada de um bom líder.

"Não é minha culpa"

Ninguém que trabalhar com alguém que culpa os colegas por seus erros. É uma questão de tempo até que ele culpe todos os outros e se esconda da responsabilidade. Quem aponta o dedo para culpar os outros mostra que nunca vai aprender com seus próprios erros. Admitir um erro mostra que o profissional tem caráter, capacidade de aprender e de crescer, mesmo com problemas.

"Não é justo"

A vida não é justa e provavelmente a carreira também não será. Ao invés de reclamar, o profissional deve procurar alternativas e soluções para os problemas que encontrados em seu caminho.

"Isso só vai levar um minuto"

Ao menos que alguma tarefa realmente leve 60 segundos para ser feita, o profissional não deve prometer o que não pode ser cumprido. Além disso, dizer que alguma coisa só vai levar 'um minuto' tem o efeito colateral de minar os esforços do profissional, dando a impressão de que a tarefa é muito fácil ao invés de mostrar que as habilidades e a experiência do colaborador é que tornam a execução mais rápida.

"Esse é o jeito que sempre foi feito"

Fazer as coisas do jeito que elas sempre foram feitas não é a melhor estratégia para gerir uma empresa. Se adaptar ao mercado é a melhor opção para a companhia se manter 'viva'. Na carreira, a máxima é a mesma, já que o profissional precisa aprender a lidar com as mudanças e se adaptar para ter sucesso.



FOTO: DIVULGAÇÃO

MOTO

Depois de ver esgotado seu estoque de 30 motos trazidas ao Brasil da Harley-Davidson Breakout vendida pela bagatela de R\$ 99 mil, agora a marca pretende oferecer uma opção mais básica da moto, a Breakout 1600 cm³, vai custar atrativos R\$ 58 mil.



• www.jornaloeco.com.br • mail: oeco@jornaloeco.com.br • comercial@jornaloeco.com.br • telefone central (14) 3269.3311 •

• LENÇÓIS PAULISTA, SÁBADO, 31 DE JANEIRO DE 2015 • ANO 77 • EDIÇÃO Nº 7.377 •

Fiat Palio é o carro mais vendido de 2014

Modelo assumiu a liderança por uma pequena diferença; Gol perde hegemonia após 27 anos na preferência dos brasileiros

Da Redação

O Volkswagen Gol perdeu o título de automóvel mais vendido do País, após 27 anos consecutivos de liderança. O modelo mais vendido de 2014 foi o Fiat Palio, com 183.744 unidades emplacadas, cerca de 400 unidades a mais do que o VW Gol, que ficou com 183.366. Outro modelo da fábrica de Betim que se destacou foi a Strada, fechando o período com 153.113. A Fiat também terminou o ano como a campeã de vendas pelo 13º consecutivo.

A marca italiana licenciou 698.236 mil unidades, conquistando 21% de market share e ficando mais de 119 mil unidades à frente do segundo colocado. Além dessa conquista, o Palio foi o automóvel mais vendido no Brasil em 2014, com 183.745 unidades emplacadas no ano. O modelo da Fiat superou todos os demais concorrentes e alcançou um market share de 5,5% das vendas totais entre todos os carros produzidos no Brasil e importados, conforme dados divulgados hoje pela Anfavea - Associação Nacional dos Fabricantes de Veículos Automotores.

"Nossa liderança decorre de uma gestão eficiente da produção e do constante monitoramento do mercado para entendermos o que os consumidores estão desejando. Com isso, conseguimos nos antecipar e oferecer produtos que surpreendem nossos clientes", avalia Cledorvino Belini, presidente da Fiat Chrysler Automobiles (FCA) para América Latina.

Em 2014, três modelos da Fiat estiveram entre os cinco mais vendidos do ano: o Palio, a picape Strada (153.139 unidades) e o



FOTO: DIVULGAÇÃO

Uno (122.244 unidades).

A Fiat também bateu seu recorde de vendas de veículos comerciais leves, ao licenciar 192.726 unidades no ano passado. Contribuíram para essa marca histórica os maiores volumes de vendas da Strada (153.139 unidades) e da Fiorino (23.837 unidades) desde o lançamento desses produtos.

A picape compacta da Fiat foi o carro mais vendido do Brasil no mês de março último, é líder em seu segmento há 14 anos e ultrapassou, em maio, o patamar de 1 milhão de unidades vendidas desde sua chegada ao mercado, em 1998.

No ano passado, a Fiat lançou cinco

modelos: Novo Palio Fire, Linea 2015, Palio Fire Way, 500 Abarth e o Novo Uno 2015, primeiro carro nacional a contar com a tecnologia Start&Stop e a ser equipado com o câmbio Dualogic Plus controlado por botões no console central e por "borboletas" (paddle shifts) atrás do volante para mudar as marchas manualmente.

Atualmente, a gama Fiat é composta por 18 modelos, que vão do Palio Fire, o veículo mais barato fabricado no Brasil, passando por comerciais leves como a picape Strada e a Fiorino, até a SUV Freemont. Destes, 16 são fabricados em Minas Gerais e dois (Fiat 500 e Freemont) são importados.

VEJA OS 10 CARROS MAIS VENDIDOS EM 2014

- 1º** Fiat/Palio - 183744 unidades
- 2º** VW/Gol - 183366 unidades
- 3º** Fiat/Strada - 153113 unidades
- 4º** GM/Onix - 150842 unidades
- 5º** Fiat/Uno - 122978 unidades
- 6º** Hyundai/HB20 - 119789 unidades
- 7º** Ford/Fiesta hatch - 108393 unidades
- 8º** Fiat/Siena - 106974 unidades
- 9º** VW/Fox - 101341 unidades
- 10º** Renault/Sandero - 95386 unidades

FOTO: DIVULGAÇÃO



NATV

O Decora é um programa do canal GNT, comandado pelo designer Marcelo Rosenbaum, que tem como proposta dar soluções práticas a um preço acessível para os mais diversos ambientes com dicas e sugestões para misturar cores e texturas.

Lia Flores

ARRANJOS - VASOS FLORAIIS
PLANTAS ORNAMENTAIS
FLORES DE CORTE

Av. Nove de Julho, 736
Fone: 3263-4865
Rua Geraldo P. de Barros, 652
Fone: 3263-5253
Rua Geraldo P. de Barros, 177
Fone: 3263-4600

• www.jornaloeco.com.br • mail: oeco@jornaloeco.com.br • comercial@jornaloeco.com.br • telefone central (14) 3269.3311 •

• LENÇÓIS PAULISTA, SÁBADO, 31 DE JANEIRO DE 2015 • ANO 77 • EDIÇÃO Nº 7.377 •

Aluguel na praia no Carnaval fica mais caro neste ano

Da Redação

Passar o Carnaval no litoral paulista vai ficar mais caro neste ano. As locações nas praias mais buscadas tiveram reajuste de até 82% em relação aos preços praticados no feriado do ano passado, de acordo com o Creci-SP (conselho dos corretores de SP).

Segundo a entidade, a alta foi motivada pela onda de calor que atinge o Estado - que enfrenta em janeiro recordes de temperatura -, o que provocou uma procura acima da média para o período.

"Os preços subiram mais no litoral norte. Há grande procura por essas praias", diz José Augusto Viana Neto, presidente do Creci-SP.

Nas praias da região, as maiores variações foram para imóveis de dois a quatro dormitórios. As diárias variam de R\$ 350 a R\$ 2.150.

Na Baixada Santista, a alta em relação ao ano passado foi maior nos apartamentos de um (60%) e dois quartos (75%). Os preços variam de R\$ 400 a R\$ 700. No Guarujá, a alta foi de 82% em relação ao feriado de 2014.

Já no litoral sul, as casas com três quartos registram a maior alta. A diária média é de R\$ 790, ante R\$ 650 cobrados no Carnaval passado.

Mesmo com os altos preços cobrados na virada do ano, as diárias nas praias do litoral paulista subiram ainda mais para o Carnaval. Houve alta de até 66% em relação ao que era cobrado no Réveillon, segundo sites especializados em locação por temporada.

Em Ubatuba, a praia mais procurada para o feriado, o preço da diária em uma quitinete saltou de R\$ 300 para R\$ 500, segundo os sites Alugue Temporada e Voltem.

Com vida noturna agitada, Maresias, em São Sebastião, também teve reajuste, com a diária em quitinete passando de R\$ 500 para R\$ 600. As casas com três quartos ou mais não re-



FOTO: DIVULGAÇÃO

Casas de dois a quatro quartos podem ter diárias entre R\$ 350 e R\$ 2.150, dependendo do local escolhido; litoral norte é o mais caro

gistraram aumento em relação ao Ano-Novo.

Mas não foi apenas o litoral norte que registrou aumento de preços. No Guarujá - que havia registrado alta de 400% nos preços para o Ano-Novo- o preço médio para locação de quitinete é de R\$ 600, ante os R\$ 400 cobrados no final de 2014.

Segundo os sites, os anúncios mais consultados são os de quitinetes e de casas de até dois quartos, tanto no litoral norte quanto no litoral sul. A média de estadia para o Carnaval é de quatro a cinco dias.

FERIADO EM GRUPO

Segundo o site de aluguel por temporada Airbnb, dos hóspedes que ficaram no litoral paulista no ano passado, 59% alugaram uma casa ou apartamento inteiro.

Para Eduardo Serrado, fundador do site de ofertas por temporada Voltem, o público que busca a locação no Carnaval é diferente. "A maior procura no site é de jovens entre 20 e 30 anos, que viajam com os amigos", diz.

Segundo o Alugue Temporada e o Vol-

tem, os anúncios mais consultados são os de quitinetes e de casas com até dois quartos, tanto no litoral norte quanto no litoral sul, por até cinco dias, em média.

Sites de busca de hospedagem podem ajudar na comparação de preços, mas, como os imóveis menores têm mais procura e são locados primeiro, ser flexível com o perfil e a localização pode render bons descontos.

PRECAUÇÃO

Para não estragar o descanso, Jaques Bushatsky, diretor de Legislação do Inquilinato do Secovi-SP (sindicato do mercado imobiliário), diz que é importante escolher sites confiáveis e sempre optar por imóveis que tenham avaliações de outros hóspedes.

"É bom pedir uma lista dos utensílios e eletrodomésticos que estão no imóvel, como geladeiras e ventiladores", recomenda Bushatsky.

Outra dica é não pagar o valor integral na entrada. "Dê um sinal e o resto ao chegar ou sair do apartamento", diz.

marcenaria

AntigArte

Móveis sob medida

Rua: Amélia Moretto Paccola, 118
Telefone: (14) 3263-3919
email: marcenariaantigaarte@hotmail.com

JACKSON NAVES

ARQUITETO & URBANISTA

(14) 9 9632-6995
arquiteto@jacksonnaves.com.br

MARZENARIA MORETTI

Irmãos Moretti - desde 1960

Especializada em armários embutidos, estantes, copa e cozinha em fórmica, portas, batentes, janelas em madeira maciça, móveis sob encomenda.

e-mail: marcenaria.moretti@hotmail.com
site: www.marcenariamoretti.com.br

Av. 9 de julho, 633 - Centro - Fone: (14) 3263-0300

Classificados

VENDA

Sta. Terezinha | 2 Dorm. Sendo 1 Suíte, Sala, Copa, Coz., Banheiro, Lavanderia, Gar. Terreno: 200m². Área Const.:132,39m² | R\$210.000,00
Jd. Itamaraty | 3 Dorm. Sendo 1 Suíte, Sala, Copa, Coz., Ban., Lavanderia, Área de Lazer c/ Churrasq., Piscina e Garagem | R\$630.000,00
São João | 3 Dormitórios, 2 Salas, Copa, Cozinha, Banheiro, Varanda, Lavanderia e Garagem. Terreno: 529,20m² | R\$270.000,00
Cjto. Silvio Campanholi | 2 Dormitórios, Sala, Cozinha, Banheiro, Lavanderia. Acabamento: Laje e Piso Frio. Terreno: 131,75m² | R\$135.000,00
Jd Maria Luiz IV | Venda Comercial: Terreno c/ 225m² aprox. | R\$85.000,00
Jd. Morumbi | Terreno de Esquina c/ 311,12m² | R\$150.000,00
Residencial Platinum e Residencial Guido Leda: Faça a sua reserva.

LOCAÇÃO

Centro | Locação Comercial: 2 Salas, 2 Banheiros. Acabamento: Telo Laje, Piso Frio | R\$1.355,00
Centro | Locação Comercial: Sala, Cozinha, Banheiro. Acabamento: Telo Laje, Piso Frio | R\$650,00
Pq. Rondon | Locação Comercial: 2 Salas, Cozinha, Banheiro, Dispensa. Acabamento: Piso Frio, Teto Laje e PVC | R\$1.255,00
B. Sumaré - São Paulo | 2 Dorm, Sala, Cozinha, Banheiro. Excelente Localidade. Visita c/ Agendamento | R\$1.600,00 + Condomínio R\$800,00
VI. Capoani | 1 Dorm, Sala Estilo Americano, Banheiro Social, Área de Serviço, 1 Vaga na Garagem, Portão Automático | R\$655,00
S. J. Tadeu | 2 Quartos, Sala, Banheiro, Cozinha. Acabamento: Piso Frio, Teto Forro de Madeira | R\$505,00

O MELHOR NEGÓCIO
VOCÊ FAZ AQUI.

TOLEDO
imóveis

Quem conhece, confia.

(14) 3263-0187 / 99709-0187
www.toledoimoveis.com.br



CASA FASE final de acabam. no M. Azul c/ 150m², bem localiz. próx. A vários comércios e p. saúde: 2 dms gds, wc social, coz. c/ s. alm/jantar interlig. e a/s cob + esp. lazer c/ varanda e wc - 2 vgs cob. amplas Obs: bem projetada, confira! Creci J-23626 - Beto Vitagliano 14-99724-8803 / 3263-3163 - vitagliano.com.br / ref. - 00361

VILA ANTONIETA, 03 dormitórios, sendo 01 suíte, sala de estar, sala de TV, copa, cozinha, banheiro social, lavanderia, rancho c/ churrasqueira, banheiro, despensa e garagem p/ 02 carros. R\$ 420.000,00 - Santangelo Imóveis (CRECI - 46374), Fone 3263-7094 / 99795-0722 ou www.santangeloimoveis.com.br.

NÚCLEO, 02 dormitórios, sala, cozinha, banheiro social, área de serviço e garagem. Sobrado nos fundos c/ 02 dormitórios, sala, cozinha e 02 banheiros - R\$ 180.000,00 - Santangelo Imóveis (CRECI - 46374), Fone 3263-7094 / 99795-0722 ou www.santangeloimoveis.com.br.

VILA NOVA Irerê, 03 dormitórios, sala, cozinha, banheiro social, área de serviço, fundos c/ 01 dormitório, sala, cozinha, banheiro e garagem - R\$ 115.000,00 - não Aceita financiamento - Santangelo Imóveis (CRECI - 46374), Fone 3263-7094 / 99795-0722 ou www.santangeloimoveis.com.br.

JD. ITAPUÁ, 03 dormitórios, sendo 01 suíte, 02 banheiros c/ box blindex, sala de visitas, sala de tv, copa, cozinha, lavanderia e garagem p/ 02 carros. R\$ 320.000,00 - Santangelo Imóveis (CRECI 46374) Fone 3263-7094 / 99795-0722 ou www.santangeloimoveis.com.br.

JD. MARIA Luiza IV, 03 dormitórios, sendo 01 suíte, sala, copa, cozinha planejada, banheiro social e garagem p/ 02 carros. Edícula social e churrasqueira, lavanderia, banheiro. R\$ 380.000,00 - Santangelo Imóveis (CRECI 46374) Fone 3263-7094 / 99795-0722 ou www.santangeloimoveis.com.br.

JD. EUROPA, 03 dormitórios, sendo 01 suíte, sala, copa, cozinha, banheiro social, área de serviço e garagem p/ 02 carros. - R\$ 400.000,00 - Santangelo Imóveis (CRECI - 46374), Fone 3263-7094 / 99795-0722 ou www.santangeloimoveis.com.br.

JD. CRUZEIRO, 04 dormitórios, sendo 03 suítes, sala, copa, cozinha, banheiro social, área de serviço, garagem, área de lazer c/ 01 suíte e churrasqueira. R\$ 400.000,00 - Santangelo Imóveis (CRECI - 46374), Fone 3263-7094 / 99795-0722 ou www.santangeloimoveis.com.br.

JARDIM DAS Nações, vendo ou troco sobrado, aceito carro ou terreno no Maria Luiza IV no negócio, R\$ 130 mil. Tratar (14) 99682-8437/ 99751-4078

JD. LORENA- 2 dms com armários, sala, cozinha planejada, bho social, lavanderia, churrasqueira, espaço p/ 2 carros, 221,50m² terreno. Construção: 121,25m². R\$ 240 mil. Habitare Imóveis (CRECI76074) 3264-4151/98214-3233.

CENTRO, 03 dormitórios, sendo 01 suíte, sala 02 ambientes, cozinha c/ armário embutido, banheiro social, área de serviço, garagem, área de lazer c/ churrasqueira e despensa. - R\$ 340.000,00 - Santangelo Imóveis (CRECI - 46374), Fone 3263-7094 / 99795-0722 ou www.santangeloimoveis.com.br.

JD. MARIA Luiza IV, casa em construção c/ 02 dormitórios, sendo 01 suíte, sala, cozinha e banheiro social, na altura da laje c/ ligação de água e energia - R\$ 80.000,00 de Entrada + Prestações - Santangelo Imóveis (CRECI - 46374), Fone 3263-7094 / 99795-0722 ou www.santangeloimoveis.com.br.

ITAMARATY- 2 dms (os 2 suítes, c/ armários), sala 2 ambientes, bhos c/ armários, janelas de PVC, piso durafloor, ar condicionado, cozinha c/ armários, área de lazer c/ piscina. 230m² de construção, 401m² de terreno. R\$550mil - Habitare Imóveis (CRECI76074) 3264-4151/98214-3233.

CASA TÉRREA c/ 140 m² no M.Luiza II, út. local c/ s.TV, s.alm./jantar, coz., 3 dms um c/ 1 út. Suíte, wc soc. + edícula c/ 1 dorm, wc, e rancho c/ ar. serv. e esp p/ lazer. Obs: bem divid, espaç. e arej., c/ bom acab. int. e garag cob. - ac. fin. e est. perm rural! Confira! Creci 23626-J - Beto Vitagliano 14-99724-8803 / 3263-3163 - vitagliano.com.br / ref- 00355

MONTE AZUL- casa da frente: garagem coberta, 2 dormit, bho, copa, cozinha, lavanderia e escritório. Casa fundo: 2 dormit, bho, cozinha, lavanderia, escritório. Edícula: 1 dormit., bho, lavanderia, copa, cozinha. 200m² de construção R\$ 235 mil. Habitare Imóveis (CRECI76074) 3264-4151/98214-3233.

JD. ITAPUÁ- 3 dormit (sendo 1 suíte) bho, cozinha, lavanderia, edícula fundo. R\$ 240 mil. Habitare Imóveis (CRECI76074) 3264-4151/982143233.

CENTRO- TÉRREO- garagem 3 carros cobertos, sala estar, jantar, TV, cozinha planejada, lavanderia, churrasqueira. Piso superior- 3 dms (sendo 1 suíte c/ closet), armários, bho, varanda. Terreno 194,70m². Construção 266,49m². Habitare Imóveis (CRECI76074) 3264-4151/98214-3233.

MARIA LUIZA IV- sala, sala TV, copa, cozinha, lavanderia, bho social, 3 dormt. (1 suíte), garagem descoberta p/ 4 carros. 100m² de construção. R\$ 140 mil + parcelas do terreno. Habitare Imóveis (CRECI76074) 3264-4151/98214-3233.

JD MONTE Azul c/ 2 dms, wc soc. sala tv, coz, as cob., + rancho no fundo - 2vgs cob. Ótimo preço, grande oportunidade! Creci J-23626 - Beto Vitagliano 14-99724-8803 / 3263-3163 - vitagliano.com.br / ref. 00286

CECAP ÔT. localiz. 700 mts do centro, sendo: sala TV, 2 dms, wc soc., cozinha c/ copa integ., e ar. serv. cob. + amplo rancho c/ churrasq, forno, pia, wc, e disp. 2vgs cob. Confira, bom imóvel! Creci J-23626 - Beto Vitagliano 14-99724-8803 / 3263-3163 - vitagliano.com.br / ref. 00302

CASA TÉRREA na 28 de abril, vários cômodos, plana e reformada, parte adaptada para clínica/escritório (inclus. wc cadeirante) localiz. comercial, ideal para vários tipos de empresas e c/ grande espaço de terreno (336m²) + informações - Beto Vitagliano 14-99724-8803 / 3263-3163 - vitagliano.com.br / ref. 00360 - Creci J-23626

CASA NOVINHA c/ 70m² bem localiz. no J. Sta Terezinha: sala tv / estar, escritório, 2 dms, wc soc, coz. ampla, exc. acab. + esp. p/ ar. lazer fundos, 2 vgs descob, ac. financ.! Creci J-23626 - Beto Vitagliano 14-99724-8803 / 3263-3163 - vitagliano.com.br / ref. 00308

LINDA RESID nova no Jd.Itamaraty c/ 290 m² const e terr de 595 m², ambientes amplos, boa planta, 3 dms c/ 3 suítes, lavabo, 3 salas, wc soc, coz + linda e ampla ár lazer - tudo c/ ótimo acabamento e mt armário - 7 vagas de garagem Creci J-23626 - Beto Vitagliano 14-99724-8803 / 3263-3163 - vitagliano.com.br / ref. - 00333

CASA BEM localiz. c/ ótimo acabam. no M. Azul. São 106m² em boa planta, 3 dms, wc social, s. estar, coz. c/ ligação p/ s. jantar + rancho de lazer c/ churrasqueira. 1 vq. cob. Creci J-23626 - Beto Vitagliano 14-99724-8803 / 3263-3163 - vitagliano.com.br / ref. 00188

PRÉDIO COMERC. Jd Ubirama, próx. av. P. Salústio, exc. localiz. ideal p/ padaria, pizzaria, lanchonete, entre outros. Oportunidade, venha conferir! Creci J-23626 - Beto Vitagliano 14-99724-8803 / 3263-3163 - vitagliano.com.br / ref. 00259

APARTAMENTO NO Edifício Orígenes Lessa, medindo 74,00 m², tudo novo, no 11º andar, com uma vaga de garagem, por R\$ 280.000,00. Tratar com Cláudio (14) 99772-7716

APARTAMENTO JACARANDÁ vendo 2º andar, bom acabamento, ótimo preço e aceito contra oferta. Obs. Não aceito financiamento. Tratar com Cláudio pelo telefone (14) 99772-7716

ZEZINHO

IMÓVEIS

CRECI - F 96057

(14) 9 9791-3666

RUA OLGA BIRAL, 301 - JD. ITAPUÁ - LENÇÓIS PAULISTA

OPORTUNIDADE

JARDIM GRAJÁU, LOTES COM 250M² Á VISTA OU PARCELADO CONFIRA!

JD MONTE Azul c/ 2 dms, 1 suíte, 2 wc sociais, s.tv, s.jantar, coz, ar.lazer c/ churrasq, 2vgs. Oportunidade! Creci J-23626 - Beto Vitagliano 14-99724-8803 / 3263-3163 - vitagliano.com.br / ref.00232

CASA C/ 75m² bem localiz. no J. Paccola, em terr. de 220m², 2 dms (1 suíte), wc soc, sala tv / estar, coz. c/ copa integ., bom acab. + esp. p/ ar. lazer fundos, 4 vgs descob, ac. financ.! Creci J-23626 - Beto Vitagliano 14-99724-8803 / 3263-3163 - vitagliano.com.br / ref. 00259

CASA ESQUINA, boa, térrea, no Jd. Cruzeiro (600 mts centro) com s.TV, s.alm./jantar, coz., 3 dms um suíte, wc soc. + quarto dispensa. Obs: cômodos gds, bem divid, espaç. e arej., pé dir. alto, c/ boa estrutura e garag cob. - ac. fin., venha conferir! Creci J-23626 - Beto Vitagliano 14-99724-8803 / 3263-3163 - vitagliano.com.br / ref. - 00362

CECAP, 3 dormitórios, sala, cozinha, WC, R\$ 120 mil, somente à vista. Tratar c/ Zezinho Imóveis. Creci 96057 (14) 99791-3666

EDIFÍCIO BETHA, vendo apartamento. Tratar (14) 997-727-716 com Cláudio.

JARDIM GRAJÁU, c/ sala estar, sala TV, cozinha americana, 3 quartos sendo 1 suíte, WC social, lavanderia, garagem p/ 2 carros, laje c/ acabamento em gesso, blindex nas janelas, cerca elétrica, portão automatizado, interfone, 3 ventiladores de teto, quintal todo cimentado. Aceito terreno como parte do pagamento ou casa de menor valor. Tratar (14) 99701-7562

A IMOBILIÁRIA Sig Imóveis comunica a todos que está administrando aluguéis, e nesse momento está precisando e cadastrando imóveis residenciais e comerciais disponíveis para locação, pois está com clientes em sua carteira a procura. sig imóveis fica na R: Geraldo Pereira de Barros, 310, Centro. Fones: (14) 3264-5624/ 996-958-789

RONDON, RESIDÊNCIA c/ 2 dormitórios, sala, cozinha, WC, garagem coberta p/ 2 carros, desocupada, R\$ 110 mil, não aceito financiamento. Tratar c/ Zezinho Imóveis. Creci 96057 (14) 99791-3666

JARDIM CAJU, 2 quartos, sala, cozinha, WC, c/ laje, entrada p/ carro, AS, R\$ 110 mil desocupada, não aceito financiamento. Tratar c/ Zezinho Imóveis. Creci 96057 (14) 99791-3666

JARDIM SANTANA, residência nova, 3 dormitórios sendo 1 suíte, sala, copa, cozinha, toda azulejada, AS, garagem coberta p/ 2 carros, portão eletrônico, R\$ 290 mil, aceito troca de menor valor. Tratar c/ Zezinho Imóveis. Creci 96057 (14) 99791-3666

MARIA CRISTINA, c/ 3 dormitórios, sala, copa, cozinha azulejada, WC, garagem coberta p/ 2 carros e edícula nos fundos c/ 1 dormitório, sala, cozinha e WC, área total construída 152m², R\$ 150 mil. Tratar c/ Zezinho Imóveis. Creci 96057 (14) 99791-3666

ITAMARATY, C/ 900m² área total do terreno, construção 230m², c/ 3 dormitórios sendo 1 suíte, com armário, sala de estar, sala de visita, AS, piscina, c/ aquecedor, garagem p/ vários carros, R\$ 700 mil. Tratar c/ Zezinho Imóveis (14) 99791-3666. Creci. 96057

Classificados



VENDO PONTO comercial na Cecap, loja montada c/ roupa masculina e feminina, ótima clientela, R\$ 25 mil, aceite carro como parte de pagamento. Tratar c/ Zezinho Imóveis. Creci. 96057 (14) 99791-3666

CENTRO, C/3 dormitórios, sendo 1 suíte, sala de estar, copa, cozinha, AS, garagem, laje e piso, R\$ 450 mil. Tratar c/ Zezinho Imóveis (14) 99791-3666. Creci. 96057

ITAMARATY, SOBRADO, c/ 260m², c/ 3 dormitórios sendo uma suíte c/ closet, aquecedor, sala, copa, cozinha, AS, garagem p/ vários carros, R\$ 580 mil. Tratar c/ Zezinho Imóveis (14) 99791-3666. Creci. 96057

JARDIM EUROPA, residência nova, 3 quartos sendo 1 suíte, sala de estar, copa, cozinha, área de serviço, desocupada, R\$ 430 mil. Tratar c/ Zezinho Imóveis Creci. 96057 (14) 99791-3666

JARDIM EUROPA, c/ 1 dormitório, sala, copa, cozinha AS e garagem, fino acabamento, R\$ 200 mil. Tratar c/ Zezinho Imóveis Creci. 96057 (14) 99791-3666

CAJU, EDÍCULA em N, c/ 3 dormitórios, sala, cozinha, WC, AS e garagem, R\$ 140 mil, c/ laje e piso, 70m² construção, aceite troca por casa em Bauru. Tratar c/ Zezinho Imóveis Creci. 96057 (14) 99791-3666

MAMEDINA, RESIDÊNCIA nova c/ dormitórios, sala, cozinha, WC, área de lazer c/ churrasqueira, piscina, garagem p/ vários carros, R\$ 350 mil. Tratar c/ Zezinho Imóveis (14) 99791-3666. Creci. 96057

JARDIM SANTANA, residência nova, c/ 2 dormitórios, sala, cozinha, WC, azulejados, laje, área de serviço, edícula nos fundos, salão, desocupada, R\$ 220 mil, aceite financiamento. Tratar c/ Zezinho Imóveis (14) 99791-3666. Creci. 96057

VILA SÃO João, 2 dormitórios, cozinha, WC, garagem coberta, área de serviço + edícula nos fundos c/ quarto, sala, cozinha, WC, terreno 284m² e área construída 90m², R\$ 130 mil, aceite financiamento. Tratar c/ Zezinho Imóveis (14) 99791-3666. Creci. 96057

UBIRAMA, SALA, cozinha, WC, AS, garagem, R\$ 160 mil, c/ 2 quartos. Tratar c/ Zezinho Imóveis (14) 99791-3666. Creci. 96057

JARDIM PRÍNCIPE, c/ 2 dormitórios sendo 1 suíte, sala, copa, cozinha, WC, AS, AL c/ churrasqueira e garagem p/ 2 carros, R\$ 250 mil. Tratar c/ Zezinho Imóveis (14) 99791-3666. Creci. 96057

JARDIM VILLAGE, c/ 3 dormitórios, sala, cozinha, c/ armário, WC social, área de serviço, edícula nos fundos, garagem p/ 5 carros, terreno c/ 352m² total, de construção 148m², aceite troca por casa de menor valor, R\$ 350 mil. Tratar c/ Zezinho Imóveis (14) 99791-3666. Creci. 96057

EDIFÍCIO CAIABÍ, c/ 2 quartos c/ armários, sala de estar, cozinha e WC azulejados, área de serviço c/ WC, garagem, R\$ 250 mil, desocupado, oportunidade. Tratar c/ Zezinho Imóveis (14) 99791-3666. Creci. 96057

VILA IREIRÊ, residência desocupada c/ 2 dormitórios, sala, copa, cozinha, AS, garagem, laje, piso, R\$ 270 mil. Tratar c/ Zezinho Imóveis. Creci 96057 (14) 99791-3666

ÇAÍ, PRÓXIMO a Jardim Europa, c/ 2 dormitórios, sala, cozinha, WC, área de serviço, R\$ 120 mil quitada, não aceite financiamento. Tratar c/ Zezinho Imóveis (14) 99791-3666. Creci. 96057

OPORTUNIDADE! JARDIM Itapua c/ 3 dormitórios, sendo 1 suíte, sala de estar, cozinha toda azulejada, edícula c/ 1 salão, churrasqueira, WC e quarto, garagem p/ 2 carros, área construída 168m², desocupada, R\$ 210 mil. Tratar (14) 99791-3666 c/ Zezinho Imóveis

MARIA LUIZA IV parte alta, edícula em construção, c/ 1 dormitório, sala, cozinha, WC, terreno c/ 270m², R\$ 80 mil + parcelas. Tratar (14) 99791-3666 c/ Zezinho Imóveis

CAJU, EDÍCULA p/ lazer, 1 dormitório, cozinha, 2 WC todo azulejado, sala de estar, salão de festa, piscina, churrasqueira, dispensa, R\$ 160 mil oportunidade. Tratar (14) 99791-3666

CECAP, PRÓXIMO ao supermercado c/ 2 dormitórios, sala, cozinha, WC, edícula nos fundos, toda c/ laje e piso, c/ salão comercial, R\$ 140 mil quitada. Tratar (14) 99791-3666 c/ Zezinho Imóveis

VILA CRUZEIRO, próximo à escola, c/ 2 dormitórios, sala, cozinha, WC, área de serviço e garagem, R\$ 120 mil, desocupada, oportunidade. Tratar (14) 99791-3666 c/ Zezinho Imóveis

JARDIM PRÍNCIPE, residência c/ 3 dormitórios, sala, cozinha, WC, garagem p/ 4 carros, AS c/ churrasqueira, terreno c/ 400m², R\$ 350 mil, aceite troca por imóvel de menor valor. Tratar (14) 99791-3666 c/ Zezinho Imóveis

JARDIM NOVA Lençóis, sobrado c/ 2 dormitórios, sala, copa, cozinha, WC, toda azulejada, garagem p/ 2 carros, R\$ 170 mil, aceite troca no Jardim Itapua ou Jardim João Paccola. Tratar (14) 99791-3666 c/ Zezinho Imóveis

JOÃO PACCOLA, 2 dormitórios, sala, copa, cozinha, azulejada, garagem p/ 2 carros, R\$ 140 mil. Tratar (14) 99791-3666 c/ Zezinho Imóveis

R\$ 150.000,00. Entrada R\$ 2.558,33 e parcelas R\$ 1.058,33. Inf. (14) 99851-1777

VILA CRUZEIRO, R. Paraná, 371, c/ 3 quartos, R\$ 170 mil. Tratar (14) 99703-1919

JARDIM AMÉRICA, edícula no valor de R\$ 150 mil, não aceite financiamento. Tratar (14) 99678-2739



ALUGO UM espaço p/ estética, no salão do Tota. Tratar (14) 3263-5338/ 99789-3425

ILHA COMPRIDA frente p/ o mar, alugo apartamento p/ 12 pessoas no máximo, em frente à praia, condomínio fechado, fotos por email. Tratar c/ Edna (14) 3264-8064/ 3263-6486/ 99632-3811

CACHEIRINHA. ENDEREÇO: Rua Aimorés, 85. Valor: R\$ 1.305,00. Características do imóvel: 3 dormitórios sendo um suíte, sala, cozinha, banheiro, garagem coberta para 3 veículos, edícula com churrasqueira, quarto e banheiro. SIG IMÓVEIS (CRECI115691) 3264-5624/ 98135-0076

Á. STA Bárbara, Centro, pesc. 2q, p/ temporada. Tratar (14) 99772-7315

CHÁCARA P/ eventos-pis/ rancho/pernoite/sala jogos. Tratar (14) 3263-0021

CHÁCARA PRÓX. cidade, pesc, pernoite, área lazer. Tratar (14) 99772-7315

RESIDENCIAL GRANVILLE, Jacarandá. Rua: Marechal Dutra, 75. Valor: R\$ 505,00 (210,00 de condomínio com água incluso) Características do imóvel: Apartamento com dois quartos, sala, cozinha, banheiro social, área de serviço e garagem para um carro. Acabamento: Laje e piso frio. SIG IMÓVEIS (CRECI115691) 3264-5624/ 98135-0076

JARDIM ITAPUÁ. Endereço: Rua Helena Bento de Oliveira, 330. Valor: R\$ 1.205,00. Características do imóvel: 3 dormitórios, sala, cozinha, banheiro social, área de Serviço e garagem coberta para 2 veículos. Acabamento: Laje, piso frio e pintura nova. SIG IMÓVEIS (CRECI115691) 3264-5624/ 98135-0076

CENTRO (EDIFÍCIO) Luiz Paccola Endereço: Rua XV de novembro, Nº 581, Sala 66. Valor: R\$ 505,00. Características do imóvel: Sala comercial com banheiro. SIG IMÓVEIS (CRECI115691) 3264-5624/ 98135-0076

UBIRAMA. ENDEREÇO: Rua Castro Alves, nº 132. Valor: R\$ 1.505,00. Características do imóvel: 1 dormitório comum 1 suíte, sala com detalhe em gesso, cozinha com armários, banheiro social com armários, chuveiro e box, garagem para 2 carros, portão elétrico, construção nova. SIG IMÓVEIS (CRECI115691) 3264-5624/ 98135-0076

ALUGO APTO Praia Grande. Tratar (14) 99664-3869/ 3264-3644

JD ITAPUÁ, 03 dormitórios sendo um suíte, sala, cozinha, banheiro, lavanderia, garagem para 02 carros. Acabamento, piso frio e teto laje, R\$ 1.005,00, cod. #2786. Tratar Imobiliária Toledo (14) 3263-0187

CENTRO, 02 dormitórios com armários sendo 1 suíte - sala - cozinha / Lavanderia com armários - banheiro social com armários, blindex e chuveiro - Varanda Gourmet - 02 vagas cobertas na garagem - piscina - salão de festa - pintura nova, R\$ 1.205,00, cod. #2975. Tratar Imobiliária Toledo (14) 3263-0187

JD. MONTE Azul, 02 dormitórios - sala - cozinha - banheiro - lavanderia - garagem, R\$ 655,00, cod. #2977. Tratar Imobiliária Toledo (14) 3263-0187

JD. UBIRAMA, 02 dormitórios - Sala - cozinha - banheiro - lavanderia - garagem coberta, R\$ 705,00, cod. #2978. Tratar Imobiliária Toledo (14) 3263-0187

CENTRO, 03 dormitórios sendo uma suíte/ sala/ cozinha/ banheiro social/ despensa/ lavanderia/garagem para 02 carros portão PPA. Acabamento- Piso frio e laje/ pintura nova, R\$ 1.500,00, cod. #2969. Tratar Imobiliária Toledo (14) 3263-0187

GUARUJÁ (KIT e ap) Pr. Pitang. Tratar (14) 99772-7315

OPORTUNIDADES INCRÍVEIS

VISITE NOSSO NOVO SITE
www.habitarelp.com.br

Casa jardim ipe - 620m², com área de lazer, cozinha planejada. **GRANDE OPORTUNIDADE casa alto padrão no JD. Ipe** - c/ 3 dormit (sendo 2 suítes, 1 c/ closet), varandas, mezanino, sala estar, jantar, TV, cozinha, cockpit (lazer e cozinha), forno elétrico, bhos, espaço gourmet, piscina, hidro, jardim vertical, pergolado, armários em todos os cômodos. **Vende-se Casa Jd. Itamaraty** - c/ 3 dorms (sendo 1 suíte), escritório, 2 salas, cozinha, sala de jantar, área de serviço, garagem p/ 2 carros cobertos, área de lazer, churrasq., piscina, hidromassagem, jardim de inverno. Terreno 981m², construção 330m². Habitare Imóveis (CRECI76074) 3264-4151/982143233. **Vende-se Casa no Grajau** - c/ 3 dorms (sendo 1 suíte), sala estar, jantar, cozinha, lavanderia, bho social, jardim, piso laminado, garagem p/ 2 carros. R\$ 360mil. 142m² de construção. Terreno 250m². Habitare Imóveis (CRECI76074) 3264-4151/982143233. **Chácara no Corvo Branco** - 3 dorms (sendo 1 suíte), bho social, cozinha, lavanderia, escritório, despensa, sala c/ 2 ambientes e lavanderia, lavabo, escritório, piscina, sauna, área de lazer, quadra de tênis, armários embutidos, casa p/ casarão, 400m² de construção, 5000m² de terreno. R\$850mil. Aceita imóvel menor valor. Habitare Imóveis (CRECI76074) 3264-4151/982143233. **Vende-se casa Itamaraty** - sala estar, jantar, TV, escritório, lavabo, cozinha planejada, área lazer c/ churrasq., piscina, bho, vestiário, lavanderia, 4 dormt. (sendo 2 suíte), bho social, armários embutidos, garagem 4 carros. Terreno 517,50m²; construção 275,46m². Habitare Imóveis (CRECI76074) 3264-4151/982143233. **Vende-se casa no Jd. Itamaraty** - Piso superior: 3 dorms (1 suíte c/ closet), bho social; Piso inferior: sala tv, lavabo, cozinha, área serviço, bho social, adega, área lazer c/ piscina, garagem p/ 2 carros cobertos. R\$ 690mil. 208,83m² de construção; 516,73m² de terreno. Habitare Imóveis (CRECI76074) 3264-4151/982143233. **Vende-se apartamento** no Edifício Beta- 4º andar, 3 dorms (sendo 1 suíte c/ closet), sala 2 ambientes, cozinha e lavanderia com armários, escritório, 2 bhos, 2 vagas na garagem. Habitare Imóveis (CRECI76074) 3264-4151/982143233. **Vende-se casa no Jd. Europa** - 3 dorms (sendo 1 suíte), closet p/ 3 dorms, bho social, lavabo, sala TV, hall, cozinha, churrasq., garagem p/ 2 carros cobertos, armários embutidos em todos os cômodos. R\$440mil. 153m² construção. Habitare Imóveis (CRECI76074) 3264-4151/982143233.

VENHA CONFERIR TERRENOS EM DIVERSOS BAIRROS. ACEITAMOS FINANCIAMENTO.

Habitare
CRECI 76074 IMÓVEIS

habitarelp.com.br

Rua Geraldo Pereira de Barros, 1209
(14) 3264 - 4151 | (14) 9 8214 - 3233

ALUGO CHÁCARA para festas em Alfredo Guedes, já agendando p/ o natal e ano novo. Tratar (14) 3264-5381/ 99704-3307.

PRAIA GRANDE, apartamento no "boqueirão" a 50 metros da praia. Tratar (14) 3264 4345 / 3263 1961/ 997-121-515

ALUGA-SE CASA no Maria Luiza IV, c/ 3 quartos sendo 1 suíte, 2 salas sendo 1 de jantar, cozinha, lavanderia, garagem p/ 6 carros sem cobertura, R\$ 900,00, exige fiador ou calção. Tratar (14) 99605-5195

ANUNCIE É FÁCIL É RÁPIDO

Recorte o cupom e entregue na recepção do Jornal O ECO até sexta-feira às 12h00 e será publicado no sábado no Caderno Negócios S/A junto aos classificados com somente duas palavras negritadas. O anúncio custa R\$ 2,00. Ao apresentar este cupom preenchido você paga apenas R\$ 1,00.

Nome: _____ **RG:** _____
Cidade: _____ **Fone:** _____
Texto do classificado: _____

O classificado não deverá ultrapassar o número de linhas deste cupom. Deve ser entregue na recepção do Jornal O ECO na R. Geraldo Pereira de Barros, Nº. 948, Centro, Lençóis Paulista, CEP 18680-020. Todos os campos são obrigatórios. Será permitido um (1) texto, aos sábados. Não serão publicados, a critério do jornal, classificados com dados insuficientes ou de conteúdos duvidosos.



CLASSIFICO



IMOBILIÁRIA
Perantoni
CRECI 120766
Locação, Compra e Venda de Imóveis

- Vende-se uma casa no grajau;
- Vende-se uma casa no jardim europa para entregar em janeiro de 2015;
- Vende-se ótima casa no jardim village;
- Vende-se excelente sobrado no jardim itamaraty;
- Vende casa no jardim itamaraty.

(14) 3264-4134 • www.imobiliariaperantoni.com.br

Classificados



CHÁCARA PARA festas em geral, semana e finais de semana, inclusive carnaval. Tratar (14) 3263-6641 e 996-987-007.

CHÁCARA DO Engenho c/ salão p/ casamentos, bodas, aniversários, formaturas, confraternizações em geral. Tratar (14) 99664-3869/3264-3644

ALUGA-SE EDÍCULA p/ festas. Tratar (14) 3263-4467

ALUGA-SE EDÍCULA no Itapuã, p/ festas. Tratar (14) 3264-7174/99768-0518

JARDIM PRÍNCIPE, alugo uma edícula c/ 3 cômodos, p/ um casal s/ animais e s/ automóvel. Tratar (14) 98102-5328/99162-6467

ALUGA-SE CASA no Cachoeirinha, R: Aimorés, 107, casa lado esquerdo, 2 quartos, sala, cozinha, WC, lavanderia, garagem p/ 2 carros sem cobertura, R\$ 500,00 exige fiador ou calção. Tratar (14) 99605-5195

ALUGO BARRACÃO na Ubirama, 320 m² com escritório, esquina, ótima localização. Tratar (14) 99650-0011

BARRACÃO 730 m² no Jd Humaitá. Tratar (14) 99650-0011

SALAS COMERCIAIS na Ubirama. Tratar (14) 99650-0011

ALUGO CASA nos fundos, c/ 03 cômodos e WC, quintal separado. Para casal ou pessoa sozinha s/ filhos. Tratar no local: Av. Domingos Giovanetti, nº 215, c/ Cecília.

ALUGA-SE UMA casa represa Avaré, p/ carnaval, feriados e finais de semana. Tratar (14) 99712-8759/3263-1562

ALUGO KITINETE na Av Brasil, 1302. Tratar (14) 99787-2214/3263-4844

ALUGO ÁREA comercial, de 50m², na Rua Amauri Tadeu de Oliveira Ciccone, no Jd. Açai, próximo a Rua Guainazes. Ideal p/ mercadinho, lanchonete ou salão de beleza. Valor do aluguel: R\$ 500,00 mensais. Tratar (14) 3263-7187/ (16) 98135-4546

PROCURO CASA p/ alugar, c/ 2 quartos, na Cruzeiro, Rondon, Núcleo ou Nova Lençóis, no valor de no mínimo R\$ 600,00. Tratar (14) 99789-8607 c/ Clarice

MAMEDINA, ALUGO casa c/ 3 cômodos nos fundos, de preferência p/ mulher. Tratar (14) 3263-4258/99740-2676



CHÁCARA NO Corvo Branco, c/ 2500m², c/ residência c/ 2 dormitórios, sala, cozinha, WC, AS, pomar todo formado, R\$ 230 mil, aceito troca c/ casa na Cruzeiro ou Rondon. Tratar (14) 99791-3666 c/ Zezinho Imóveis

CORVO BRANCO 5000m² (casa, rancho, pomar e pés de café) Aceito Imóvel. Adriano Cian – Consultor de Imóvel Tel. 99126-5928

MONTES CLAROS/MG: 320 alqueires, a 40 km da cidade, casa e barracão. SIG IMÓVEIS (CRECI115691) 3264-5624/98135-0076

AREIÓPOLIS: 130 alqueires, cana e pasto, sede ótima, casa de funcionários e barracão para máquinas. SIG IMÓVEIS (CRECI115691) 3264-5624/98135-0076

PRATÂNIA: 25 alqueires com laranja, casa e barracão para máquinas. SIG IMÓVEIS (CRECI115691) 3264-5624/98135-0076

SÃO MANOEL: 146 alqueires, toda em pasto, ótima casa de funcionários, casa sede, boa de água. SIG IMÓVEIS (CRECI115691) 3264-5624/98135-0076

QUATÁ – 526 alqueires, toda em pasto, Zillor tem interesse em arrendamento. SIG IMÓVEIS (CRECI115691) 3264-5624/98135-0076

CHÁCARA NO Virgílio Rocha, 1534m², aceito casa como parte de pagamento ou 50% de entrada e parcelo o restante. Tratar (14) 3263-6641/99698-7007

SÍTIO COM 2,7 alqu. possui: 2 nascentes de água, lagoa, tanque de peixe, mangueira, pasto, casa e amplo salão festas. A 12 km da cidade. Exc. Propriedade! Creci J-23626 – Beto Vitagliano 14-99724-8803 / 3263-3163 – vitagliano.com.br / ref. 0005

VENDO 29 hectares de eucalipto em pé, só madeira, c/ 7 anos e meio, próximo a Avaré, R\$ 550 mil. Tratar (14) 99683-6437

CHÁCARA JARDIM Progresso, c/ 5700m², c/ casa, água, luz e pomar, R\$ 160 mil. Tratar (14) 99791-3666 c/ Zezinho Imóveis

VENDO OU troco, sítio c/ 23.300 metros no bairro farturinha com 4.800 pés de eucaliptos todo cercado, 2 riachos com escritura ok. Tratar (14) 99686-6030

VENDO UMA gleba de terra, c/ 6000m², próximo a Rodovia Osní Matheus, oportunidade. Tratar c/ Zezinho Imóveis. Creci 96057 (14) 99791-3666

CHÁCARA NO Tia Emília, c/ 2500m², c/ casa, pomar, salão de festas c/ churrasqueira e piscina, R\$ 350 mil. Tratar (14) 99791-3666 c/ Zezinho Imóveis

SÍTIO PRÓXIMO á cidade com 16.000 eucaliptos, vende/ permuta. Tratar (14) 3263-1113/99657-9210.

PEQUENO SÍTIO (modelo) c/ água e energia própria, ótima casa sede (300m²) piscina, casa caseiro + 02 casas p/ alugar, pomar, vinha, pasto formado e cercado c/ 4 divisões, estábulo, triturador, tudo cercado c/ alambrado localizado dentro do perímetro urbano de Lençóis Paulista. Ótima oportunidade. Tratar (14) 99752-3588

CHÁCARA C/ 5.000m² no C. Branco - varias benfeitorias: casa c/ 98m² (6 cômodos) + rancho c/ 2 dorms p/ pouso, coz., wc masc. e fem., 2 piscinas – ó. p/ festas – ainda: chiq. p/ suínos, árvores frutíferas e esp. gde p/ horta. Creci J-23626 – Beto Vitagliano 14-99724-8803 / 3263-3163 – vitagliano.com.br / ref. 00287

CHÁCARA NO Corvo Branco, c/ 20.000m², R\$ 150 mil, s/ benfeitoria. Tratar (14) 99791-3666 c/ Zezinho Imóveis

SÍTIO NO Virgílio Rocha, próximo á chácara, c/ 1,07 alqueires, vendo ou troco por casa em bom estado, c/ garagem, rancho, piscina. Tratar (14) 99698-1445 c/ Canário

CHÁCARA TIA Emília (Virgílio Rocha) Chácara c/ 5.868,00 m², c/ 02 casas, piscina aquecida, salão de refeição e cozinha c/ churrasqueira e forno de pizza, quadra poli esportiva, pomar, poço c/ reservatório de 5.000 litros e irrigação toda chácara. R\$ 600.000,00 - Santangelo Imóveis (Creci – 46374), Fone 3263-7094 / 99795-0722 ou www.santangeloimoveis.com.br.



PROCURO CHÁCARA ou sítio p/ comprar, no valor de R\$ 135 mil. Tratar (14) 99761-1693/3263-4528 c/ Nivaldo Bispo



NEGÓCIO DE Ocasião Itamaraty, 02 terrenos juntos. Total: 793 m², R\$ 340.000,00. Adriano Cian (14) 99126-5928

CENTRO, TERRENO c/ 1200m² (próximo ao Posto Leão) Adriano Cian – Consultor de Imóvel Tel. 99126-5928

IMOBILIÁRIA 21
Venda - Aluguel - Administração

www.imobiliaria21jp.com.br

VENDA

Mª LUÍZA IV (casa), 2 dorm, 1 suíte, 3 salas, coz/ copa, lavanderia, 1 banh, jardim, garagem p/ 2 veículos. R\$240.000,00. Cód.02028

MONTE AZUL (casa), 2 dorm, 2 salas, coz/copa, lavanderia, 2 banh, garagem p/ 6 veículos. R\$240.000,00. Cód.02071

VILA IREERÉ (casa), 2 dorm, sala, 2 coz, 1 banh, garagem p/ 1 veículo coberta. R\$243.800,00. Cód.0153

CENTRO (casa), 2 dorm, sala, coz, lavanderia, 1 banh, garagem p/ 2 veículos coberta. R\$250.000,00. Cód.02072

MONTE AZUL (casa), 3 dorm, 1 suíte, sala, coz, lavanderia, garagem p/ 2 veículos coberta. R\$265.000,00. Cód.02168

MONTE AZUL (casa), 2 dorm, 2 salas, coz, área de serviço, edícula, garagem p/ 2 veículos coberta. R\$296.800,00.

RONDON (casa), 3 dorm, sala, coz, lavanderia, 1 banh, edícula. R\$300.000,00. Cód.0119

CENTRO (casa), 2 dorm, 1 suíte, 2 salas, despensa, 2 banh, área de serviço. R\$350.000,00. Cód.02066

CENTRO (casa), 2 dorm, 1 suíte, sala, coz/copa, despensa, 2 banh, churrasq, garagem p/ 2 veículos. R\$392.500,00. Cód.02090

JD EUROPA (casa), 2 dorm, 1 suíte, 2 salas, lavanderia, 1 banh, área de serviço, garagem p/ 2 veículos. R\$400.000,00. Cód.02099

CENTRO (casa c/ comércio), 3 dorm, sala, coz, lavanderia, 1 banh, depósito, edícula, garagem p/ 4 veículos. R\$550.000,00. Cód.02171

JD ITAMARATY (casa), 2 dorm, 2 suítes, 2 salas, coz, escritório, lavanderia, 2 lavabos, 3 banh, depósito, churrasq, pisc, jardim de inverno, garagem p/ 4 veículos. R\$750.000,00. Cód.0212

Rua 13 de maio, 430 (próx. a rotat. do E.E. Paulo Zillo) (14) 3263-0021 • (14) 9 9728-1313

SANTA TEREZINHA, terreno 200m². Adriano Cian – Consultor de Imóvel Tel. 99126-5928

SANTA TEREZINHA, terreno (03 juntos 600 m²). Av. Jacomo Augusto Paccola. Adriano Cian – Consultor de Imóvel Tel. 99126-5928

PARQUE ANTÁRTICA, terreno: todo murado 343m². Adriano Cian – Consultor de Imóvel Tel. 99126-5928

JARDIM GRAJAÚ, terreno medindo 275,00 na parte baixa, aceito parte de pagamento com financiamento da Caixa, Tratar (14) 99772-7716 com Cláudio

LOTE C/ área de 200m², bem localizado no M. Luiza II - Obs.: totalmente plano – oportunidade, confira! Creci J-23626 – Beto Vitagliano 14-99724-8803 / 3263-3163 – vitagliano.com.br / ref-00348

Santangelo
Imóveis
CRECI - 46.374

Dignidade, Honestidade e Clareza nas negociações...

(14) 3263-7094 / 99795-0722

Av. 9 de Julho, 944 - Centro - Lençóis Paulista - SP

www.santangeloimoveis.com.br



Classificados



IMÓVEIS RURAIS

Cabrália Paulista: 45 alqueires, terra mista com plantação de mandioca, terra plana. R\$40.000,00/8alq.

Avai: 460 alqueires de pasto, barracão e mangueira, 90 alqueires de mata. R\$ 45.000,00/alq.

Avai: 150 alqueires de pasto, terreno ondulado. R\$ 28.000,00/alq.
Região de Iacanga: 345 alqueires, sede boa, cana própria, restante em pasto. Ótima fazenda. R\$ 55.000,00/alq.

Avai/Duartina: 102 alqueires, sede ótima com piscina, casa de funcionários, barracão e mangueira

CASAS PARA VENDA

Residencial Saint Raphael em Macatuba, excelentes lotes a excelentes preços, a partir de 200m², R\$35.600,00, venha conhecer!!
Lotus Jardim Grajaú a partir de 250m² e preços a partir de R\$ 63.000,00.

Cód. 781 Lençóis Paulista, Village: Residência com três dormitórios sendo um suíte, sala, cozinha, três banheiros, área de serviço e garagem, aquecedor na casa toda. R\$550.000,00.

Cód. 210 Lençóis Paulista, Centro: Excelente oportunidade, Villa Splendore, apartamento com dois dormitórios, sala de estar e jantar, cozinha, banheiro, área de serviço, varanda e uma vaga na garagem. R\$ 60.000,00+parcelas.

Cód. 779 Lençóis Paulista, Ypê: Excelente oportunidade: Apartamento com 02 dormitórios, cozinha, banheiro, sala com 02 ambientes. Uma vaga na garagem. R\$ 180.000,00.

IMÓVEIS PARA LOCAÇÃO

Monte Azul, R\$ 1.005,00, dois quartos, sala, cozinha americana, banheiro social, churrasqueira, garagem, área de serviço, laje, piso frio.

Açai, R\$ 660,00, dois quartos, sala, cozinha, banheiro social, área de serviço e garagem coberta para um carro e descoberta para uns carros.

Centro, R\$ 655,00, apartamento com um dormitório, sala e cozinha, área de serviço e uma vaga na garagem, laje e piso frio
Centro, R\$ 9.000,00, EXCELENTE PONTO COMERCIAL NA RUA VX DE NOVEMBRO, mezanino para escritório, sala térrea com ar condicionado, 02 banheiros e copa, gesso, piso frio e vitrines. (Antiga Baiúca)

Village, R\$ 655,00, salão com uma divisória na frente e um banheiro social nos fundos.

Rua Geraldo P. de Barros, 284 - Centro
Fone: (14) 3264-5624 / 996-958-789
www.sigimoveisnet.com.br



TERRENOS VENDA

JARDIM GRAJAÚ, de esquina, com 336m², R\$ 47 mil + parcelas. Tratar (14) 99791-3666 Zezinho Imóveis. Creci 96057

TERRENO C/ área de 213m² (10 mts frente), em ótima localização, parte alta do Jd. Itapuã - Obs.: totalmente plano, todo murado, c/ calçada e portão - oportunidade, confira! Creci J-23626 - Beto Vitagliano 14-99724-8803 / 3263-3163 - vitagliano.com.br / ref-00363

CENTRO, TERRENO 968 m² todo murado, Rua 7 de Setembro. Adriano Cian Consultor de Imóvel Tel. 99126-5928

JARDIM PRÍNCIPE, murado c/ calçada, R\$ 85 mil. Tratar (14) 99791-3666 c/ Zezinho Imóveis

JARDIM GRAJAÚ, terreno medindo 275m² na parte baixa. Aceito parte de pagamento com financiamento da Caixa. Tratar (14) 997-727-716 com Cláudio.

JARDIM GRAJAÚ, terreno próximo a Avenida medindo 250,00 m² com entrada de R\$ 45.000,00 mais parcelas no valor de R\$ 442,00 mensais. Tratar com Cláudio pelo telefone (14) 99772-7716

JD. GRAJAÚ, terreno medindo 432m², de esquina na parte baixa do loteamento, quitado. Tratar (14) 997-727-716 com Abobrinha.

JARDIM GRAJAÚ medindo 275,00 m², bem próximo à avenida (parte alta) quitada, por bom preço. Tratar com Cláudio pelo tel. 997-727-716.

SANTA TEREZINHA: Terreno (06 juntos 1200 m²) Av. Jácomo Augusto Paccola. Adriano Cian - Consultor de Imóvel Tel. 99126-5928

PARQUE ANTÁRTICA, terreno, todo murado 410m². Adriano Cian - Consultor de Imóvel Tel. 99126-5928

ITAPUÃ, TERRENO todo murado, R\$ 85 mil, oportunidade, 213m². Tratar c/ Zezinho Imóveis (14) 99791-3666. Creci. 96057

VILA ANTONIETA, terreno de esquina c/ 525m², R\$ 170 mil, ótima localização. Tratar c/ Zezinho Imóveis (14) 99791-3666. Creci. 96057

MARIA LUIZA I, todo murado, c/ 284m², R\$ 95 mil, quitado, frente e fundo p/ as duas ruas. Tratar c/ Zezinho Imóveis. Creci. 96057 (14) 99791-3666

JARDIM GRAJAÚ, parte alta, 250m², R\$ 47 mil + prestações de R\$ 337,00 mensais. Tratar c/ Zezinho Imóveis. Creci. 96057 (14) 99791-3666

SANTA CECÍLIA, próximo ao Fórum, c/ 1800m², oportunidade. Tratar c/ Zezinho Imóveis Creci. 96057 (14) 99791-3666

JARDIM EUROPA, parte alta, R\$ 95 mil, lado de cima da rua. Tratar c/ Zezinho Imóveis Creci. 96057 (14) 99791-3666

GRAJAÚ, PRÓXIMO a Avenida, 2 lotes juntos, R\$ 78 mil cada. Tratar c/ Zezinho Imóveis Creci. 96057 (14) 99791-3666

JARDIM GRAJAÚ, parte alta, próximo a Avenida, R\$ 47 mil + 93 parcelas de R\$ 430,00 mensal, oportunidade! Tratar c/ Zezinho Imóveis. Creci 96057 (14) 99791-3666

VILA BACCILI, terreno com 250 m², aceito financiamento (oportunidade). R\$ 45.000,00 Tratar (14) 99714-4352/ 3264-9769 Pedrão imóveis (creci 115.143

JARDIM SANTA Lúcia, c/ 239m², R\$ 86 mil. Tratar c/ Zezinho Imóveis Creci. 96057 (14) 99791-3666

JARDIM NELLI, lote c/ 254m² esquina, ótima localização, aceito financiamento, R\$ 100 mil. Tratar Douglas Imóveis creci 116637 (14) 3264-3571/ 997-562-647 (vivo)

JARDIM EUROPA, de esquina c/ 220m², não aceito financiamento, R\$ 110 mil. Tratar Douglas Imóveis creci 116637 (14) 3264-3571/ 997-562-647 (vivo)

JARDIM ITAPUÃ, esquina c/ 236m², aceito financiamento, R\$ 85 mil. Tratar Douglas Imóveis creci 116637 (14) 3264-3571/ 997-562-647 (vivo)

MARIA LUIZA I, de esquina c/ 257m², próximo madeireira globo. Tratar Douglas Imóveis creci 116637 (14) 3264-3571/ 997-562-647 (vivo)

MARIA LUIZA III, esquina c/ 200m², R\$ 95 mil. Tratar Douglas Imóveis creci 116637 (14) 3264-3571/ 997-562-647 (vivo)

GRAJAÚ 250 metros, terreno plano, R\$ 75 mil, (aceito casa no valor). Tratar (14) 98227-4510

JARDIM SANTANA, próximo ao Jardim Europa, c/ 300m², R\$ 110 mil, oportunidade! Tratar c/ Zezinho Imóveis. Creci 96057 (14) 99791-3666

JARDIM EUROPA, terreno c/ 200m², lado de cima da rua, R\$ 95 mil, oportunidade. Tratar c/ Zezinho Imóveis. Creci 96057 (14) 99791-3666

JARDIM GRAJAÚ, vários lotes a venda, a partir de R\$ 63 mil á vista ou parcelado. Tratar c/ Zezinho Imóveis. Creci 96057 (14) 99791-3666

JARDIM PRÍNCIPE, terreno todo murado c/ calçada e portão, R\$ 85 mil. Oportunidade! Tratar c/ Zezinho Imóveis. Creci 96057 (14) 99791-3666

GRAJAÚ, 250 metros, plano parte baixo, R\$ 75 mil, aceito casa no valor. Tratar (14) 98227-4510

GRAJAÚ, 250 metros, plano, parte baixa, R\$ 60 mil mais 38 x de R\$ 310. Fone (14) 98227-4510.

ITAMARATY C/ 399,75m². Venha conferir. Habitare Imóveis (CRECI76074) 3264-4151/98214-3233.

GRANVILLE COM 1021m², todo murado. Venha conferir. Habitare Imóveis (CRECI76074) 3264-4151/98214-3233.

JD. IPÊ c/ 340m², de esquina todo murado. Venha conferir. Habitare Imóveis (CRECI76074) 3264-4151/98214-3233.

JD. IPÊ c/ 340m², de esquina todo murado. Venha conferir. Habitare Imóveis (CRECI76074) 3264-4151/98214-3233.

ITAMARATY C/ 422,81m². Venha conferir. Habitare Imóveis (CRECI76074) 3264-4151/98214-3233.

RONDON REF 348, terreno, com área total de 427,60 m², murado dos dois lados, ótima localização aceito financiamento. R\$ 150 mil Tratar (14) 99714-4352/ 3264-9769 Pedrão imóveis (creci 115.143)

JARDIM SANTA Lúcia ref 347, terreno de esquina com área total de 308 m², parte alta, plano, ótima localização, aceito financiamento, R\$110.000,00, (troco por terreno no Jardim Santa Terezinha se for na avenida). Tratar (14) 99714-4352/ 3264-9769 Pedrão imóveis (creci 115.143)

JARDIM MORUMBI ref 463, terreno com 275 m², ótima localização, área nobre, não ac/ financiamento e ac/ permuta. R\$ 165.000,00 Tratar (14) 99714-4352/ 3264-9769 Pedrão imóveis (creci 115.143

JARDIM ITAMARATY ref 437, terreno com 399,33 m², ótima localização, área nobre, aceito financiamento. R\$ 165.000,00 Tratar (14) 99714-4352/ 3264-9769 Pedrão imóveis (creci 115.143

JD. GRAJAÚ, terreno c/ 250,00 m² - Parte alta - R\$ 80.000,00- Santangelo Imóveis (Creci - 46374), Fone 3263-7094 / 99795-0722 ou www.santangeloimoveis.com.br.

PARQUE ELIZABETE, terreno c/ 250,00 m² - Totalmente murado - R\$ 95.000,00 - Santangelo Imóveis (Creci - 46374), Fone 3263-7094 / 99795-0722 ou www.santangeloimoveis.com.br.

JD. MARIA Luiza IV, terreno c/ 260,00 m² - R\$ 32.000,00 de Entrada + Prestações - Santangelo Imóveis (Creci - 46374), Fone 3263-7094 / 99795-0722 ou www.santangeloimoveis.com.br.

VILA CAPOANI, terreno c/ 250,00m², Totalmente murado - Excelente localização - R\$ 150.000,00 - Santangelo Imóveis (Creci - 46374), Fone 3263-7094 / 99795-0722 ou www.santangeloimoveis.com.br.

VILA MAMEDINA, terreno c/ 495,52m², Murado - R\$ 180.000,00 - Santangelo Imóveis (Creci - 46374), Fone 3263-7094 / 99795-0722 ou www.santangeloimoveis.com.br.

JARDIM VILLAGE, lote com 257,60 m² (11,20 X 23) R\$ 125.000,00, obs. Lote plano, lado de cima da rua. Líder Imobiliária (14) 3264-3343

Douglas imóveis



NUCLEO, Casa c/ 2 quartos, sala, cozinha, wc, esquina, R\$ 115 mil.

UBIRAMA, Casa c/ 3 quartos, sala, cozinha, wc, garagem, casa antiga R\$ 170 mil.

ITAMARATY, Terreno c/ 413,10 m², lado de cima da rua, murado as laterais, próximo a Av central, ótimo late, R\$180 mil

MARIA LUIZA II, casa com 3 dorms, sala, cozinha, WC, área serviço, laje, garagem, coberta, edícula c/ churrasqueira. OPORTUNIDADE apenas R\$ 180 mil

JD NAÇÕES, sobrado com 3 quartos, sala, cozinha, WC, garagem p/ 2 carros. Aceita troca ou financiamento, R\$ 220 mil

JD ITAPUÃ, casa com 3 quartos (sendo 1 suíte), sala, cozinha, área serviço, edícula e garagem p/ 2 carros coberta. Aceita financiamento, R\$ 220 mil

JARDIM SANTANA. 3 quartos, sendo 1 suíte, sala, cozinha, área de serviço coberta, garagem para 2 carros, aceito financiamento ou casa de menor valor. R\$ 250 mil.

CASA JD MORUMBI, com alto padrão, 3 dorms, (1 suíte), sala, copa, cozinha, lavabo, ed. c/ churrasqueira + sala TV, área serviço toda com blindex, garagem p/ 2 carros, aceita troca ou financiamento, R\$ 500 mil.

ITAPUÃ, casa com 2 quartos, suíte, cozinha, wc, laje toda murada aceita financiamento, R\$ 130 mil.

NUCLEO, casa com 4 quartos, sala, cozinha, wc, toda reformada, localização Av. José Garrido, 210, aceita financiamento, R\$ 130 mil.

RUA JOSÉ DO PATROCÍNIO, 846 CENTRO
LENÇÓIS PAULISTA
• (14) 3264-3571 • 997-562-647
www.douglasimoveislp.com.br

JD. MARIA Luiza IV, terreno c/ 223,31 m² - R\$ 30.000,00 de Entrada + Prestações - Santangelo Imóveis (Creci - 46374), Fone 3263-7094 / 99795-0722 ou www.santangeloimoveis.com.br.

JD. MARIA Luiza I, terreno c/ 228,00m², Parcialmente murado - Excelente p/ comercio - R\$ 105.000,00 - Santangelo Imóveis (Creci - 46374), Fone 3263-7094 / 99795-0722 ou www.santangeloimoveis.com.br.

JARDIM ITAMARATY, lote com 413,10 m² R\$160.000,00, obs: ótima localização. Líder Imobiliária (14) 3264-3343



TERRENOS COMPRA

COMPRO TERRENO Maria Luiza IV. Tratar (14) 99719-6884

FOTO: DIVULGAÇÃO



LADRILHO

Com cara e jeito de produto antigo, os ladrilhos hidráulicos estão na moda. Eles podem ser usados como piso, na parede, em bancadas e até no teto. O designer Francisco Cálío gosta dos novos grafismos, sem excesso de cores. Geralmente eles tem formatos geométricos.

2 IRMÃOS

MATERIAIS PARA
CONSTRUÇÃO

(14) 3263-2700
ABERTO AOS DOMINGOS E FERIADOS
DAS 8H ÀS 12H

RUA GUAIANAZES, 769
JD. MONTE AZUL - LENÇÓIS PTA

• www.jornaloeco.com.br • mail: oeco@jornaloeco.com.br • comercial@jornaloeco.com.br • telefone central (14) 3269.3311 •

• LENÇÓIS PAULISTA, SÁBADO, 31 DE JANEIRO DE 2015 • ANO 77 • EDIÇÃO Nº 7.377 •

Aproveite as vantagens de CONSTRUIR COM AÇO

FOTO: DIVULGAÇÃO

Arquitetos contam aqui as vantagens de optar por esse sistema, que pode render belas construções, com custo viável e tempo reduzido

Da redação

Aço aparente quase sempre é associado à arquitetura contemporânea. "Apesar de muitas vezes denotar traços da modernidade, na Inglaterra, por exemplo, o sistema existe há cerca de 200 anos", afirma o

engenheiro João Alfredo Pitta, professor da Faculdade de Engenharia e Arquitetura da Universidade Federal de São Carlos (UFscar), no interior de São Paulo. No Brasil, os primeiros exemplares surgiram nas duas últimas décadas do século 19. Mas, até hoje, a estrutura metálica está envolvida em uma série de mitos:



É caro construir com aço?

"Ele não é, em princípio, um material mais ou menos caro, se comparado a outros métodos construtivos", diz Pitta. O preço está diretamente relacionado ao projeto arquitetônico. A dimensão da obra e, principalmente, o seu peso influenciam o custo final, uma vez que o aço é vendido por quilo. João Diniz, arquiteto de Belo Horizonte, explica que se houver adequação total dos materiais empregados na construção, o uso do ferro pode até significar economia. É possível planejar obras mais leves, que baixam o peso da estrutura e, conseqüentemente, o seu preço. "Tirar proveito dos benefícios oferecidos pelo sistema é o segredo para se obter uma bela arquitetura e também economizar em itens que, se mal programados, acarretam maior investimento", defende o arquiteto Eduardo de Almeida, de São Paulo.

Ele é vulnerável à ferrugem?

Esse poderia ser um empecilho para construções com aço no litoral. É verdade que o material pede alguns cuidados específicos, mas, respeitadas as orientações dos especialistas, não há por que se preocupar. "Embora as peças cheguem à obra com protetor de uso industrial, aconselha-se a aplicação de outros produtos isolantes antes da pintura", diz Almeida. Se a opção recair sobre perfis sem tinta, o mercado oferece em escala comercial o chamado aço patinável, ou cortem. "Previamente oxidado, ele não impõe limites quanto à localização da obra", completa. O arquiteto George Mills, de São Paulo, já empregou estrutura metálica em casas na cidade, no campo e na praia - e também não vê restrições no uso. "A rapidez na montagem da estrutura é o aspecto mais interessante a ser destacado. Isso serve até para acalmar a ansiedade de quem está pagando a obra. Se a pessoa optasse pela técnica convencional, precisaria aguardar meses para ver o esqueleto pronto", diz.

Restringe o emprego de outros materiais?

A arquiteta paulista Cláudia Hagiara lembra que nada impede a utilização de outros recursos em conjunto com o aço. "Lajes pré-moldadas ou maciças, assim como paredes de tijolos convencionais, blocos celulares ou placas de gesso, são algumas alternativas", sugere. Qualquer que seja a opção, entretanto, é fundamental que o profissional responsável pelo projeto defina bem o tipo de amarração entre a estrutura e o fechamento das paredes e dos pisos. "Esse fator é condicionante no que se refere à vida útil dessas superfícies, já que podem sofrer infiltrações e rachaduras devido à movimentação natural do aço", alerta.

Aço patinável, ou cortem

Em sua composição há uma liga que isola a primeira camada do metal em relação às demais. "Isso evita que o oxigênio entre em contato com os níveis mais profundos da estrutura, impedindo a ação causada pela maresia e pelo excesso de umidade", explica o engenheiro Gilmar Gilíoti, da empresa Poliaço. Assim, mesmo que a ferrugem apareça depois de algum tempo, se limitará à superfície do metal, resguardando a ação estrutural dos pilares e das vigas. O único inconveniente é que os perfis precisam ser mais espessos - portanto, mais pesados e caros.

Reinaldo
Reforma e Construções

**DO ALIGERGE
AO ACABAMENTO**

Com formação superior na tecnologia e gerenciamento ambiental!

9.9707-1642 / 3263-5324

R. Maria Luiza Paccola, 34 - Santa Teresinha - Lençóis Pta

**CASA DAS
PORTAS**
SUA CASA MAIS BONITA

PORTAS - BATENTES
GUARNIÇÕES E ACESSÓRIOS

TAMBÉM SOB MEDIDA

(14) 3264-1892
AV. 9 DE JULHO, 889 - CENTRO
LENÇÓIS PAULISTA

FÁBRICA DE TELHAS
AÇO GALVANIZADO E ALUMÍNIO

ISOLEN
ISOLAMENTOS
LENÇÓIS

• Telhas Trapézio
• Cobertura e fechamento de galpões e barracões.

(14) 9 9725-9907 • 3263-0364
www.lencoistelhas.com.br

Sr. Estudante
Não deixe para última hora,
Reserve já sua vaga!
Formação de turma para FIB



(14) 3263-3539 • 997-124-255

R. Piedade, 1049 - Centro - Lençóis Pta.

• www.jornaloeco.com.br • mail: oeco@jornaloeco.com.br • comercial@jornaloeco.com.br • telefone central (14) 3269.3311 •

• LENÇÓIS PAULISTA, SÁBADO, 31 DE JANEIRO DE 2015 • ANO 77 • EDIÇÃO Nº 7.377 •

➔ Reinaldo Reformas e Construções em geral atua há 10 anos no mercado. Trabalha desde o alicerce ao acabamento prezando pelo bom atendimento e qualidade nas obras. Possui bons preços e negociação. Rua Maria Luiza Paccola, 34, Santa Terezinha, tel 3263-5324 (recado) e 99707-1642. Facebook: [fb.com/reinaldorod27](https://www.facebook.com/reinaldorod27)

REINALDO REFORMAS E CONSTRUÇÕES

FOTO: TIAGO MORENO/O ECO



CENTER CELL

FOTO: TIAGO MORENO/O ECO



➔ A Center Cell conta com profissionais qualificados, atendimento e produtos de ótima qualidade sempre com foco na satisfação do cliente. Venda e manutenção de celulares e acessórios: capa e protetores para celular, desbloqueio, recarga de crédito. A Center Cell fica na rua Dr. Antonio Tedesco, nº 208 - Centro - Tel. 14 3263-6603. Na foto, a equipe.

➔ A Cecap Casa de Rações e Pesca tem produtos de qualidade em rações para cães de todos os portes, gatos, pássaros, além de grande variedade de produtos voltados à pesca esportiva e profissional. A loja fica na avenida Origens Lessa, 767 - Cecap I. Fone 3264-8178. Na foto, Maria do Carmo

CECAP CASA DE RAÇÕES E PESCA

FOTO: O ECO



➔ A Novo Visual – Cabeleireiro Unisex oferece corte, manicure, pedicure, maquiagem, penteados e químicas em geral. O salão é especializado em cabelo afro. A Novo Visual fica na avenida José Antonio Lorenzetti, 897, Lençóis Paulista. Fone 3263 5338 ou 99789 3425. Na foto, o cabeleireiro Tóta.

NOVO VISUAL

FOTO: MÁRCIO MOREIRA/O ECO



PNEU 26º KILIN
R\$ 24.90



GARFO AMORTECEDOR
R\$ 45.00

ARO 26 AERO COM FREIO A DISCO, PAR
R\$ 139.00



PEDAL EM ALUMÍNIO, PAR
R\$ 13.90

BICICLETA ELÉTRICA
R\$ 2250.00 / 10X 250.00

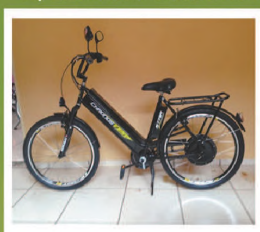

BICICLETARIA DO PELÉ

(14) 3263-4255

Vendas de bikes novas e usadas, conserto de bicicletas, peças e acessórios.

Prefeitura Municipal de Areiópolis-SP
 Relatório Resumido da Execução Orçamentária
Balanco Orçamentário
 Orçamentos Fiscal e da Seguridade Social
 Janeiro a Dezembro 2014/Bimestre Novembro-Dezembro

RREO - ANEXO I(LRF, Art.52, inciso I, alíneas "a" e "b" do inciso II e §1º)

R\$ 1,00

| RECEITAS | PREVISÃO INICIAL | PREVISÃO ATUALIZADA (a) | RECEITAS REALIZADAS | | | | SALDO (a-c) |
|--|----------------------|-------------------------|---------------------|--------------|----------------------|---------------|----------------------|
| | | | No Bimestre (b) | % (b/a) | Até o Bimestre (c) | % (c/a) | |
| RECEITAS (EXCETO INTRA-ORÇAMENTARIAS) | 26.895.884,63 | 26.895.884,63 | 5.042.095,12 | 18,75 | 27.402.294,90 | 101,88 | -506.410,27 |
| Receitas Correntes | 26.122.252,94 | 26.122.252,94 | 4.486.027,46 | 17,17 | 24.721.509,85 | 94,64 | 1.400.743,09 |
| Receita Tributária | 1.096.515,16 | 1.096.515,16 | 337.831,32 | 30,81 | 1.434.621,22 | 130,83 | -338.106,06 |
| Impostos | 943.601,79 | 943.601,79 | 329.729,04 | 34,94 | 1.312.613,85 | 139,11 | -369.012,06 |
| Taxas | 152.913,37 | 152.913,37 | 8.102,28 | 5,30 | 122.007,37 | 79,79 | 30.906,00 |
| RECEITA PATRIMONIAL | 228.219,54 | 228.219,54 | 75.104,90 | 32,91 | 442.324,45 | 193,82 | -214.104,91 |
| RECEITAS IMOBILIÁRIAS | 77.683,13 | 77.683,13 | 4.776,84 | 6,15 | 56.518,04 | 72,75 | 21.165,09 |
| RECEITAS DE VALORES MOBILIÁRIOS | 150.536,41 | 150.536,41 | 70.328,06 | 46,72 | 385.806,41 | 256,29 | -235.270,00 |
| RECEITA DE SERVIÇOS | 194.979,61 | 194.979,61 | 28.380,90 | 14,56 | 163.321,74 | 83,76 | 31.657,87 |
| TRANSFERÊNCIAS CORRENTES | 24.191.874,10 | 24.191.874,10 | 4.003.325,72 | 16,55 | 22.430.350,31 | 92,72 | 1.761.523,79 |
| TRANSFERÊNCIAS INTERGOVERNACIONAIS | 21.748.434,21 | 21.748.434,21 | 3.655.759,52 | 16,81 | 20.143.830,88 | 92,62 | 1.604.603,33 |
| TRANSFERÊNCIAS DE CONVÊNIOS | 2.443.439,89 | 2.443.439,89 | 347.566,20 | 14,22 | 2.286.519,43 | 93,58 | 156.920,46 |
| OUTRAS RECEITAS CORRENTES | 410.664,53 | 410.664,53 | 41.384,62 | 10,08 | 250.892,13 | 61,09 | 159.772,40 |
| MULTAS E JUROS DE MORA | 227.212,73 | 227.212,73 | 8.312,64 | 3,66 | 61.396,86 | 27,02 | 165.815,87 |
| INDENIZAÇÕES E RESTITUIÇÕES | 22.993,68 | 22.993,68 | 27.429,61 | 119,29 | 119.138,50 | 518,14 | -96.144,82 |
| RECEITA DA DÍVIDA ATIVA | 111.353,39 | 111.353,39 | 5.642,37 | 5,07 | 65.451,14 | 58,78 | 45.902,25 |
| RECEITAS CORRENTES DIVERSAS | 49.104,73 | 49.104,73 | - | - | 4.905,63 | 9,99 | 44.199,10 |
| RECEITAS DE CAPITAL | 773.631,69 | 773.631,69 | 556.067,66 | 71,88 | 2.680.785,05 | 346,52 | -1.907.153,36 |
| ALIENAÇÃO DE BENS | 50.000,00 | 50.000,00 | - | - | - | - | 50.000,00 |
| ALIENAÇÃO DE BENS MÓVEIS | 50.000,00 | 50.000,00 | - | - | - | - | 50.000,00 |
| TRANSFERÊNCIAS DE CAPITAL | 600.000,00 | 600.000,00 | 534.359,08 | 89,06 | 2.549.429,99 | 424,91 | -1.949.429,99 |
| TRANSFERÊNCIAS INTERGOVERNACIONAIS | 600.000,00 | 600.000,00 | 534.359,08 | 89,06 | 1.770.395,74 | 295,07 | -1.170.395,74 |
| TRANSFERÊNCIAS DE CONVÊNIOS | - | - | - | - | 779.034,25 | - | -779.034,25 |
| OUTRAS RECEITAS DE CAPITAL | 123.631,69 | 123.631,69 | 21.708,58 | 17,56 | 131.355,06 | 106,25 | -7.723,37 |
| OUTRAS RECEITAS | 123.631,69 | 123.631,69 | 21.708,58 | 17,56 | 131.355,06 | 106,25 | -7.723,37 |

| RECEITAS | PREVISÃO INICIAL | PREVISÃO ATUALIZADA (a) | RECEITAS REALIZADAS | | | | SALDO (a-c) |
|--|----------------------|-------------------------|---------------------|--------------|----------------------|---------------|--------------------|
| | | | No Bimestre (b) | % (b/a) | Até o Bimestre (c) | % (c/a) | |
| RECEITAS (INTRA-ORÇAMENTÁRIAS) | - | - | - | - | - | - | - |
| SUBTOTAL DAS RECEITAS(III)=(I+II) | 26.895.884,63 | 26.895.884,63 | 5.042.095,12 | 18,75 | 27.402.294,90 | 101,88 | -506.410,27 |
| OPERAÇÕES DE CRÉDITO-REFINANCIAMENTO | - | - | - | - | - | - | - |
| Operações de Crédito Internas | - | - | - | - | - | - | - |
| Mobiliária | - | - | - | - | - | - | - |
| Contratual | - | - | - | - | - | - | - |
| Operações de Crédito Externas | - | - | - | - | - | - | - |
| Mobiliária | - | - | - | - | - | - | - |
| Contratual | - | - | - | - | - | - | - |
| SUBTOTAL COM REFINANCIAMENTO(IV)=(I+II+III) | 26.895.884,63 | 26.895.884,63 | 5.042.095,12 | 18,75 | 27.402.294,90 | 101,88 | -506.410,27 |
| DÉFICIT(VI) | - | - | - | - | - | - | - |
| TOTAL(VII)=(V+VI) | 26.895.884,63 | 26.895.884,63 | 5.042.095,12 | 18,75 | 27.402.294,90 | 101,88 | -506.410,27 |
| SALDOS DE EXERCÍCIOS ANTERIORES (UTILIZADOS PARA CRÉDITOS ADICIONAIS) | - | - | - | - | - | - | - |
| Superávit Financeiro | - | - | - | - | - | - | - |
| Reabertura de Créditos Adicionais | - | - | - | - | - | - | - |

| DESPESAS | DOTAÇÃO INICIAL (d) | CRÉDITOS ADICIONAIS (e) | DOTAÇÃO ATUALIZADA (f)=(d+e) | DESPESAS EXECUTADAS | | | | | | SALDO (f-(g+h)) |
|--|----------------------|-------------------------|------------------------------|---------------------|----------------------|---------------------|----------------------|---|---------------------|---------------------|
| | | | | DESPESAS EMPENHADAS | | LIQUIDADAS | | INSCRITAS EM RESTOS A PAGAR NÃO PROCESSADOS | | |
| | | | | No Bimestre | Até o Bimestre | No Bimestre | Até o Bimestre (g) | (h) | % ((g+h)/f) | |
| DESPESAS (EXCETO INTRA-ORÇAMENTARIAS) | 26.895.884,63 | 2.360.300,00 | 29.256.184,63 | 4.878.244,95 | 27.117.145,25 | 5.412.153,03 | 25.777.855,05 | 1.339.290,20 | 92,69 | 2.139.039,38 |
| DESPESAS CORRENTES | 22.959.839,58 | 2.083.140,02 | 25.042.979,60 | 4.109.153,79 | 23.386.540,33 | 4.538.014,55 | 23.073.924,37 | 312.615,96 | 93,39 | 1.656.439,27 |
| PESSOAL E ENCARGOS SOCIAIS | 12.463.161,52 | 1.408.149,99 | 13.871.311,51 | 2.754.129,35 | 13.445.658,56 | 2.754.129,35 | 13.445.658,56 | - | 96,93 | 425.652,95 |
| JUROS E ENCARGOS DA DÍVIDA | 29.285,06 | -29.200,00 | 85,06 | - | - | - | - | - | - | 85,06 |
| OUTRAS DESPESAS CORRENTES | 10.467.393,00 | 704.190,03 | 11.171.583,03 | 1.355.024,44 | 9.940.881,77 | 1.783.885,20 | 9.628.265,81 | 312.615,96 | 88,98 | 1.230.701,26 |
| DESPESAS DE CAPITAL | 3.049.498,74 | 1.163.659,98 | 4.213.158,72 | 769.091,16 | 3.730.604,92 | 874.138,48 | 2.703.930,68 | 1.026.674,24 | 88,55 | 482.553,80 |
| INVESTIMENTOS | 2.515.257,07 | 1.635.659,98 | 4.150.917,05 | 707.542,32 | 3.669.056,08 | 812.589,64 | 2.642.381,84 | 1.026.674,24 | 88,39 | 481.860,97 |
| AMORTIZAÇÃO / REFINANCIAMENTO | 534.241,67 | -472.000,00 | 62.241,67 | 61.548,84 | 61.548,84 | 61.548,84 | 61.548,84 | - | 98,89 | 692,83 |
| RESERVA DE CONTINGÊNCIA | 886.546,31 | -886.500,00 | 46,31 | - | - | - | - | - | - | 46,31 |
| DESPESAS (INTRA-ORÇAMENTÁRIAS) | - | - | - | - | - | - | - | - | - | - |
| SUBTOTAL DAS DESPESAS(X)=(VIII+IX) | 26.895.884,63 | 2.360.300,00 | 29.256.184,63 | 4.878.244,95 | 27.117.145,25 | 5.412.153,03 | 25.777.855,05 | 1.339.290,20 | 92,69 | 2.139.039,38 |
| AMORTIZAÇÃO DA DÍVIDA/REFINANCIAMENTO | - | - | - | - | - | - | - | - | - | - |
| Amortização da Dívida Interna | - | - | - | - | - | - | - | - | - | - |
| Dívida Mobiliária | - | - | - | - | - | - | - | - | - | - |
| Outras Dívidas | - | - | - | - | - | - | - | - | - | - |
| Amortização da Dívida Externa | - | - | - | - | - | - | - | - | - | - |
| Dívida Mobiliária | - | - | - | - | - | - | - | - | - | - |
| Outras Dívidas | - | - | - | - | - | - | - | - | - | - |
| SUBTOTAL C/ REFINANCIAMENTO(XII) | 26.895.884,63 | 2.360.300,00 | 29.256.184,63 | 4.878.244,95 | 27.117.145,25 | 5.412.153,03 | 25.777.855,05 | 1.339.290,20 | 92,69 | 2.139.039,38 |
| SUPERÁVIT(XIII) | - | - | - | - | - | - | 285.149,65 | - | - | - |
| TOTAL(XIV)=(XII+XIII) | 26.895.884,63 | 2.360.300,00 | 29.256.184,63 | 4.878.244,95 | 27.117.145,25 | 5.412.153,03 | 27.402.294,90 | 93,66 | 1.568.740,08 | |

FONTE: PRONIM RF - Responsabilidade Fiscal, DIR PLANEJAMENTO ADMINISTRAÇÃO FINANÇAS, 29/Jan/2015, 09h e 01m.

Nota: Durante o exercício, somente as despesas liquidadas são consideradas executadas. No encerramento do exercício, as despesas não liquidadas inscritas em restos a pagar não processados são também consideradas executadas. Dessa forma, para maior transparência, as despesas executadas estão segregadas em:

- a) Despesas liquidadas, consideradas aquelas em que houve a entrega do material ou serviço, nos termos do art. 63 da Lei 4.320/64;
- b) Despesas empenhadas mas não liquidadas, inscritas em Restos a Pagar não processados, consideradas liquidadas no encerramento do exercício, por força do art.35, inciso II da Lei 4.320/64.

Prefeitura Municipal de Areiópolis - SP
Poder Executivo
Relatório de Gestão Fiscal
Demonstrativo da Despesa com Pessoal
Orçamentos Fiscal e da Seguridade Social
Janeiro/2014 a Dezembro/2014

RGF - ANEXO I (LRF, Art. 55, inciso I, alínea "a")

R\$ 1,00

| DESPESA COM PESSOAL | DESPESAS EXECUTADAS | |
|---|---------------------|---|
| | (Últimos 12 Meses) | |
| | LIQUIDADAS | INSCRITAS EM RESTOS A PAGAR NÃO-PROCESSADOS |
| | (a) | (b) |
| DESPESA BRUTA COM PESSOAL (I) | 13.005.598,56 | - |
| Pessoal Ativo | 12.953.838,37 | - |
| Pessoal Inativo e Pensionistas | 51.760,19 | - |
| Outras Despesas de Pessoal decorrentes de Contratos de Terceirização (§ 1º do art. 18 da LRF) | - | - |
| DESPESAS NÃO COMPUTADAS (§ 1º do art. 19 da LRF)(II) | - | - |
| Indenizações por Demissão e Incentivos à Demissão Voluntária | - | - |
| Decorrentes de Decisão Judicial de período anterior ao da apuração | - | - |
| Despesas de Exercícios Anteriores de período anterior ao da apuração | - | - |
| Inativos e Pensionistas com Recursos Vinculados | - | - |
| DESPESA LÍQUIDA COM PESSOAL(III) = (I-II) | 13.005.598,56 | - |
| DESPESA TOTAL COM PESSOAL - DTP(IV) = (IIIa + IIIb) | | 13.005.598,56 |

APURAÇÃO DO CUMPRIMENTO DO LIMITE LEGAL

Valor

| | |
|---|---------------|
| RECEITA CORRENTE LÍQUIDA - RCL(V) | 24.721.509,85 |
| % da DESPESA TOTAL COM PESSOAL - DTP sobre a RCL(VI)=(IV/V) * 100 | 52,61 |
| LIMITE MÁXIMO (incisos I,II e III, art. 20 da LRF) - 54% | 13.349.615,32 |
| LIMITE PRUDENCIAL (parágrafo único do art. 22 da LRF) - 51,3% | 12.682.134,55 |
| LIMITE DE ALERTA (inciso II do § 1º do art.59 da LRF) - 48,6% | 12.014.653,79 |

FONTE: PRONIM RF - Responsabilidade Fiscal, DIR PLANEJAMENTO ADMINISTRAÇÃO FINANÇAS, 29/Jan/2015, 10h e 46m.

Nota: Durante o exercício, somente as despesas liquidadas são consideradas executadas. No encerramento do exercício, as despesas não liquidadas inscritas em restos a pagar não processados são também consideradas executadas. Dessa forma, para maior transparência, as despesas executadas estão segregadas em:

- a) Despesas liquidadas, consideradas aquelas em que houve a entrega do material ou serviço nos termos do art. 63 da Lei 4.320/64;
- b) Despesas empenhadas mas não liquidadas, inscritas em Restos a Pagar não processados, consideradas liquidadas no encerramento do exercício, por força inciso II do art. 35 da Lei 4.320/64.

Prefeitura Municipal de Areiópolis - SP
Relatório Resumido da Execução Orçamentária
Demonstrativo da Receita Corrente Líquida
Orçamentos Fiscal e da Seguridade Social
Janeiro/2014 a Dezembro/2014

RREO - ANEXO III(LRF, Art.53, inciso I)

R\$ 1,00

| ESPECIFICAÇÃO | EVOLUÇÃO DA RECEITA REALIZADA NOS ÚLTIMOS 12 MESES | | | | | | | Total (Últimos 12 Meses) | Previsão Atualizada 2014 |
|---------------------------------------|--|----------------|---------------|--------------|---------------|---------------|---------------|--------------------------------|--------------------------------|
| | Janeiro/2014 | Fevereiro/2014 | Março/2014 | Abril/2014 | Maió/2014 | Junho/2014 | | | |
| | Julho/2014 | Agosto/2014 | Setembro/2014 | Outubro/2014 | Novembro/2014 | Dezembro/2014 | | | |
| RECEITAS CORRENTES (I) | 2.912.855,99 | 2.447.863,04 | 2.231.457,82 | 2.421.762,15 | 2.206.633,67 | 1.825.226,04 | | | |
| Receita Tributária | 2.198.826,05 | 2.061.742,75 | 2.153.390,00 | 1.930.650,79 | 2.262.919,89 | 2.710.041,20 | 27.363.369,39 | 29.190.808,61 | |
| IPTU | 54.607,26 | 126.373,92 | 230.717,39 | 211.293,68 | 84.828,16 | 57.029,99 | | | |
| ISS | 66.074,09 | 39.376,58 | 190.136,22 | 36.352,61 | 198.405,93 | 139.423,39 | 1.434.621,22 | 1.096.515,16 | |
| ITBI | 11,50 | 2.722,68 | 101.740,18 | 4.182,29 | 8.093,24 | 2.488,90 | | | |
| IRRF | 7.458,59 | 1.954,53 | 5.756,30 | 1.790,03 | 5.970,93 | 3.456,72 | 145.625,89 | 173.835,19 | |
| Outras Receitas Tributárias | 36.963,43 | 28.413,82 | 29.854,39 | 23.864,85 | 26.733,21 | 28.521,35 | | | |
| RECEITA PATRIMONIAL | 22.179,99 | 7.723,41 | 18.325,53 | 12.623,91 | 25.114,36 | 107.788,24 | 368.106,49 | 463.757,79 | |
| RECEITA DE SERVIÇOS | 5.989,79 | 69.396,39 | 978,11 | 158.254,13 | 20.857,69 | 3.952,41 | | | |
| TRANSFERÊNCIAS CORRENTES | 9.655,07 | 6.932,02 | 142.409,14 | 2.711,10 | 127.501,14 | 7.542,11 | 556.179,10 | 46.326,20 | |
| OUTRAS RECEITAS CORRENTES | 11.377,82 | 23.357,18 | 21.061,01 | 19.852,60 | 21.574,54 | 18.416,40 | | | |
| DEDUÇÕES (II) | 18.758,00 | 20.152,07 | 18.219,77 | 17.577,44 | 34.529,49 | 17.826,05 | 242.702,37 | 259.682,61 | |
| Dedução de Recitas para Formação do F | 264,72 | 2.483,85 | 77.083,70 | 5.139,81 | 7.569,48 | 3.650,93 | | | |
| Dedução de Recitas para Formação do F | 8.022,44 | 2.614,55 | 5.425,48 | 1.650,13 | 5.290,01 | 2.812,27 | 122.007,37 | 152.913,37 | |
| RECEITA PATRIMONIAL | 24.708,65 | 30.236,17 | 37.825,28 | 36.368,12 | 42.078,36 | 33.600,33 | | | |
| RECEITA DE SERVIÇOS | 36.126,14 | 44.286,22 | 39.352,38 | 42.637,90 | 35.635,74 | 39.469,16 | 442.324,45 | 228.219,54 | |
| TRANSFERÊNCIAS CORRENTES | 355,39 | 26.553,26 | 12.377,32 | 12.496,77 | 13.274,73 | 13.322,74 | | | |
| OUTRAS RECEITAS CORRENTES | 12.281,49 | 14.532,71 | 15.409,22 | 14.337,21 | 13.580,56 | 14.800,34 | 163.321,74 | 194.979,61 | |
| DEDUÇÕES (II) | 2.809.573,65 | 2.224.276,82 | 1.933.540,77 | 2.142.790,09 | 2.051.770,87 | 1.706.466,60 | | | |
| Dedução de Recitas para Formação do F | 2.063.214,33 | 1.944.965,54 | 1.890.242,31 | 1.815.109,52 | 1.997.229,81 | 2.493.029,54 | 25.072.209,85 | 27.260.429,77 | |
| Dedução de Recitas para Formação do F | 887.075,39 | 947.266,78 | 561.913,96 | 641.330,19 | 854.651,33 | 640.933,35 | | | |
| Dedução de Recitas para Formação do F | 550.480,65 | 680.646,79 | 511.687,01 | 554.025,80 | 733.323,99 | 805.502,69 | 8.368.837,93 | 9.771.671,86 | |
| Dedução de Recitas para Formação do F | 305.255,94 | 325.416,58 | 272.486,76 | 390.449,68 | 332.227,54 | 266.034,45 | | | |
| Dedução de Recitas para Formação do F | 381.503,32 | 364.281,36 | 403.602,20 | 304.368,64 | 334.717,58 | 394.735,75 | 4.075.079,80 | 4.297.666,66 | |
| Dedução de Recitas para Formação do F | 330.760,00 | 140.943,95 | 123.786,73 | 40.493,11 | 27.751,81 | 37.195,69 | | | |
| Dedução de Recitas para Formação do F | 33.332,21 | 28.440,81 | 52.755,13 | 41.446,11 | 32.428,14 | 34.912,31 | 924.246,00 | 1.170.563,02 | |
| Dedução de Recitas para Formação do F | 14.875,87 | - | - | - | 38,88 | - | | | |
| Dedução de Recitas para Formação do F | 1.054,65 | 10,00 | 4.863,52 | 57.963,97 | 27.804,72 | 19.729,14 | 126.340,75 | 50.876,40 | |
| Dedução de Recitas para Formação do F | 1.719,41 | 1.719,41 | - | 1.719,41 | 1.719,41 | 1.375,53 | | | |
| Dedução de Recitas para Formação do F | 1.719,41 | 2.063,29 | 1.719,41 | 1.375,53 | 1.719,41 | 3.438,82 | 20.289,04 | 21.867,31 | |
| Dedução de Recitas para Formação do F | 3.223,77 | 2.351,31 | 2.229,04 | 2.741,25 | 2.593,73 | 2.772,18 | | | |
| Dedução de Recitas para Formação do F | 2.756,96 | 2.651,65 | 2.735,64 | 2.433,35 | 3.194,51 | 3.154,50 | 32.837,89 | 30.133,17 | |
| Dedução de Recitas para Formação do F | 869.674,49 | 654.692,38 | 609.093,52 | 612.599,75 | 580.862,35 | 469.426,49 | | | |
| Dedução de Recitas para Formação do F | 700.522,31 | 552.568,35 | 693.597,81 | 530.921,33 | 577.431,05 | 700.331,17 | 7.551.721,00 | 8.344.754,63 | |
| Dedução de Recitas para Formação do F | 396.988,78 | 151.886,41 | 364.030,76 | 453.456,70 | 251.925,82 | 288.728,91 | | | |
| Dedução de Recitas para Formação do F | 391.844,82 | 314.303,29 | 219.281,59 | 322.574,79 | 286.610,41 | 531.225,16 | 3.972.857,44 | 3.572.896,72 | |
| Dedução de Recitas para Formação do F | 23.611,04 | 40.422,87 | 16.997,06 | 18.813,49 | 14.681,55 | 14.806,38 | | | |
| Dedução de Recitas para Formação do F | 21.130,00 | 18.581,70 | 18.249,87 | 22.213,55 | 18.067,85 | 23.316,77 | 250.892,13 | 410.664,53 | |
| Dedução de Recitas para Formação do F | 308.581,78 | 283.539,59 | 193.588,02 | 215.346,66 | 243.497,84 | 189.387,09 | | | |
| Dedução de Recitas para Formação do F | 160.037,51 | 236.036,66 | 135.856,70 | 189.054,06 | 226.637,63 | 260.296,00 | 2.641.859,54 | 3.068.555,67 | |
| Dedução de Recitas para Formação do F | 308.581,78 | 283.539,59 | 193.588,02 | 215.346,66 | 243.497,84 | 189.387,09 | | | |
| Dedução de Recitas para Formação do F | 160.037,51 | 236.036,66 | 135.856,70 | 189.054,06 | 226.637,63 | 260.296,00 | 2.641.859,54 | 3.068.555,67 | |
| RECEITA CORRENTE LÍQUIDA (I-II) | 2.604.274,21 | 2.164.323,45 | 2.037.869,80 | 2.206.415,49 | 1.963.135,83 | 1.635.838,95 | | | |
| RECEITA CORRENTE LÍQUIDA (I-II) | 2.038.788,54 | 1.825.706,09 | 2.017.533,30 | 1.741.596,73 | 2.036.282,26 | 2.449.745,20 | 24.721.509,85 | 26.122.252,94 | |

FONTE: PRONIM RF - Responsabilidade Fiscal, DIR PLANEJAMENTO ADMINISTRAÇÃO FINANÇAS, 29/Jan/2015, 09h e 10m.

PREFEITURA MUNICIPAL DE MACATUBA

DECRETO Nº 3089

DISPÕE SOBRE A NOMEAÇÃO E POSSE DA DIRETORIA EXECUTIVA DO IPREMAC - INSTITUTO DE PREVIDÊNCIA MUNICIPAL DE MACATUBA.-

Macatuba, 05 de janeiro de 2015.
TARCISIO MATEUS ABEL
Prefeito Municipal

DECRETO Nº 3090

DISPÕE SOBRE A SUBSTITUIÇÃO DE MEMBRO DO CONSELHO MUNICIPAL DOS DIREITOS DA CRIANÇA E DO ADOLESCENTE.-

Macatuba, 09 de janeiro de 2015.
TARCISIO MATEUS ABEL
Prefeito Municipal

DECRETO Nº 3091

REALINHA O VALOR DO VALE-COMPRAS (CARTÃO VALE-COMPRAS) DOS SERVIDORES PÚBLICOS MUNICIPAIS PARA O EXERCÍCIO DE 2015.-

Macatuba, 09 de janeiro de 2015.
TARCISIO MATEUS ABEL
Prefeito Municipal

DECRETO Nº 3092

DISPÕE SOBRE A ABERTURA DE CRÉDITO ADICIONAL SUPLEMENTAR, AUTORIZADA PELA LEI Nº 2550 DE 23/12/14.-

Macatuba, 05 de janeiro de 2015.
TARCISIO MATEUS ABEL
Prefeito Municipal

DECRETO Nº 3093

DISPÕE SOBRE A ABERTURA DE CRÉDITO ADICIONAL SUPLEMENTAR, AUTORIZADA PELA LEI Nº 2550 DE 23/12/14.-

Macatuba, 05 de janeiro de 2015.
TARCISIO MATEUS ABEL
Prefeito Municipal

DECRETO Nº 3094

DISPÕE SOBRE A ABERTURA DE CRÉDITO ADICIONAL SUPLEMENTAR, AUTORIZADA PELA LEI Nº 2550 DE 23/12/14.-

Macatuba, 05 de janeiro de 2015.
TARCISIO MATEUS ABEL
Prefeito Municipal

DECRETO Nº 3095

DISPÕE SOBRE A ABERTURA DE CRÉDITO ADICIONAL SUPLEMENTAR, AUTORIZADA PELA LEI Nº 2550 DE 23/12/14.-

Macatuba, 05 de janeiro de 2015.
TARCISIO MATEUS ABEL
Prefeito Municipal

DECRETO Nº 3096

DISPÕE SOBRE A ABERTURA DE CRÉDITO ADICIONAL SUPLEMENTAR, AUTORIZADA PELA LEI Nº 2550 DE 23/12/14.-

Macatuba, 05 de janeiro de 2015.
TARCISIO MATEUS ABEL
Prefeito Municipal

DECRETO Nº 3097

DISPÕE SOBRE A ABERTURA DE CRÉDITO ADICIONAL SUPLEMENTAR, AUTORIZADA PELA LEI Nº 2550 DE 23/12/14.-

Macatuba, 05 de janeiro de 2015.
TARCISIO MATEUS ABEL
Prefeito Municipal

DECRETO Nº 3098

DISPÕE SOBRE O REAJUSTE DA UFM, NOS TERMOS DO PARÁGRAFO ÚNICO DO ARTIGO 1º DA LEI MUNICIPAL Nº 2095/15.-

Macatuba, 19 de janeiro de 2015.
TARCISIO MATEUS ABEL
Prefeito Municipal

DECRETO Nº 3099

DISPÕE SOBRE A ABERTURA DE CRÉDITO ADICIONAL SUPLEMENTAR, AUTORIZADA PELA LEI Nº 2550 DE 23/12/14.-

Macatuba, 22 de janeiro de 2015.
TARCISIO MATEUS ABEL
Prefeito Municipal

DECRETO Nº 3100

DISPÕE SOBRE A ABERTURA DE CRÉDITO ADICIONAL SUPLEMENTAR, AUTORIZADA PELA LEI Nº 2550 DE 23/12/14.-

Macatuba, 22 de janeiro de 2015.
TARCISIO MATEUS ABEL
Prefeito Municipal

DECRETO Nº 3101

DISPÕE SOBRE A ABERTURA DE CRÉDITO ADICIONAL SUPLEMENTAR, AUTORIZADA PELA LEI Nº 2550 DE 23/12/14.-

Macatuba, 22 de janeiro de 2015.
TARCISIO MATEUS ABEL
Prefeito Municipal

DECRETO Nº 3102

DISPÕE SOBRE A ABERTURA DE CRÉDITO ADICIONAL SUPLEMENTAR, AUTORIZADA PELA LEI Nº 2550 DE 23/12/14.-

Macatuba, 22 de janeiro de 2015.
TARCISIO MATEUS ABEL
Prefeito Municipal

DECRETO Nº 3103

DISPÕE SOBRE A ABERTURA DE CRÉDITO ADICIONAL SUPLEMENTAR, AUTORIZADA PELA LEI Nº 2550 DE 23/12/14.-

Macatuba, 22 de janeiro de 2015.
TARCISIO MATEUS ABEL
Prefeito Municipal

DECRETO Nº 3104

DISPÕE SOBRE A ABERTURA DE CRÉDITO ADICIONAL SUPLEMENTAR, AUTORIZADA PELA LEI Nº 2550 DE 23/12/14.-

Macatuba, 27 de janeiro de 2015.
TARCISIO MATEUS ABEL
Prefeito Municipal

DECRETO Nº 3105

DISPÕE SOBRE A PROGRAMAÇÃO FINANCEIRA PARA O EXERCÍCIO DE 2015, O CRONOGRAMA DE EXECUÇÃO MENSAL DE DESEMBOLSO E AS METAS BIMESTRAIS DE ARRECAÇÃO, NOS TERMOS DOS ARTIGOS 8º E 13 DA LEI COMPLEMENTAR Nº 101/2000.-

Macatuba, 29 de janeiro de 2015.
TARCISIO MATEUS ABEL
Prefeito Municipal

CÂMARA MUNICIPAL DE MACATUBA

Relação dos valores dos subsídios e das remunerações dos cargos e empregos públicos da Câmara Municipal em Janeiro de 2015.

| | | |
|------------------------------|---------|----------|
| PRESIDENTE DA CÂMARA | 01 | 5.829,45 |
| VEREADOR | 10 | 5.381,03 |
| DIRETOR DE SECRETARIA | Ocupado | 3.792,62 |
| ASSESSOR JURÍDICO | Ocupado | 2.913,68 |
| ASSESSOR TÉCNICO LEGISLATIVO | Vago | 2.913,68 |
| OFICIAL ADMINISTRATIVO | Ocupado | 1.357,92 |
| MOTORISTA | Vago | 1.228,52 |
| ASSESSOR LEGISLATIVO | Ocupado | 1.002,82 |
| GUARDA DE PATRIMÔNIO | Vago | 822,91 |
| AUXILIAR DE SERVIÇOS GERAIS | Vago | 822,91 |
| SERVENTE | Vago | 759,31 |

Prefeitura Municipal de Areiópolis-SP
Relatório Resumido da Execução Orçamentária
Demonstrativo do Resultado Primário
Orçamentos Fiscal e da Seguridade Social
Janeiro a Dezembro 2014/Bimestre Novembro-Dezembro

RREO - ANEXO VI(LRF, art. 53, inciso III)

| RECEITAS PRIMÁRIAS | PREVISÃO ATUALIZADA | RECEITAS REALIZADAS | | |
|---|------------------------|---------------------|-------------------------|-------------------------|
| | | No Bimestre | Até o Bimestre/ 2014 | Até o Bimestre/ 2013 |
| RECEITAS PRIMÁRIAS CORRENTES(I) | 25.971.716,53 | 4.415.699,40 | 24.335.703,44 | 24.129.592,95 |
| RECEITA TRIBUTÁRIA | 1.096.515,16 | 337.831,32 | 1.434.621,22 | 1.292.166,60 |
| IPTU | 173.835,19 | 9.427,65 | 145.625,89 | 122.696,76 |
| ISS | 463.757,79 | 132.902,60 | 368.106,49 | 333.893,86 |
| ITBI | 46.326,20 | 135.043,25 | 556.179,10 | 498.781,84 |
| IRRF | 259.682,61 | 52.355,54 | 242.702,37 | 227.560,35 |
| Outras Receitas Tributárias | 152.913,37 | 8.102,28 | 122.007,37 | 109.233,79 |
| Receita de Contribuição | - | - | - | - |
| Receita Previdenciária | - | - | - | - |
| Outras Contribuições | - | - | - | - |
| Receita Patrimonial Líquida | 77.683,13 | 4.776,84 | 56.518,04 | 65.425,00 |
| Receita Patrimonial | 228.219,54 | 75.104,90 | 442.324,45 | 257.876,77 |
| (-)Aplicações Financeiras | 150.536,41 | 70.328,06 | 385.806,41 | 192.451,77 |
| Transferências Correntes | 24.191.874,10 | 4.003.325,72 | 22.430.350,31 | 22.363.510,65 |
| FPM | 7.817.337,49 | 1.231.061,38 | 6.768.974,20 | 6.294.015,43 |
| ICMS | 3.438.133,33 | 591.641,29 | 3.267.789,67 | 3.163.040,14 |
| Convênios | - | - | - | - |
| Outras Transferências Correntes | 12.936.403,28 | 2.180.623,05 | 12.393.586,44 | 12.906.455,08 |
| Demais Receitas Correntes | 605.644,14 | 69.765,52 | 414.213,87 | 408.490,70 |
| Divida Ativa | 111.353,39 | 5.642,37 | 65.451,14 | 70.193,99 |
| Diversas Receitas Correntes | 494.290,75 | 64.123,15 | 348.762,73 | 338.296,71 |
| RECEITAS DE CAPITAL(II) | 773.631,69 | 556.067,66 | 2.680.785,05 | 1.382.508,99 |
| Operações de Crédito(III) | - | - | - | - |
| Amortização de Empréstimos(IV) | - | - | - | - |
| Alienação de Bens(V) | 50.000,00 | - | - | - |
| RECEITAS PRIMÁRIAS | PREVISÃO ATUALIZADA | RECEITAS REALIZADAS | | |
| | | No Bimestre | Até o Bimestre/ 2014 | Até o Bimestre/ 2013 |
| Transferências de Capital | 600.000,00 | 534.359,08 | 2.549.429,99 | 1.265.736,72 |
| Convênios | - | - | 779.034,25 | 34.066,50 |
| Outras Transferências de Capital | 600.000,00 | 534.359,08 | 1.770.395,74 | 1.231.670,22 |
| Outras Receitas de Capital | 123.631,69 | 21.708,58 | 131.355,06 | 116.772,27 |
| RECEITAS PRIMÁRIAS DE CAPITAL(VI)=(II-III-IV-V) | 723.631,69 | 556.067,66 | 2.680.785,05 | 1.382.508,99 |
| RECEITA PRIMÁRIA TOTAL(VII)=(I+VI) | 26.695.348,22 | 4.971.767,06 | 27.016.488,49 | 25.512.101,94 |

| DESPESAS PRIMÁRIAS | DOTAÇÃO ATUALIZADA | DESPESAS EXECUTADAS | | | | |
|---|-----------------------|---------------------|-------------------|--------------------------------------|-------------------|--------------------------------------|
| | | Em 2014 | | | Em 2013 | |
| | | LIQUIDADAS | | INSCRITAS EM | LIQUIDADAS | INSCRITAS EM |
| | | No Bimestre | Até o Bimestre | RESTOS A PAGAR NÃO PROCESSADOS | Até o Bimestre | RESTOS A PAGAR NÃO PROCESSADOS |
| DESPESAS CORRENTES(VIII) | 25.042.979,60 | 4.547.382,27 | 23.083.292,09 | 305.718,70 | 20.383.434,63 | 183.143,23 |
| Pessoal e Encargos Sociais | 13.871.311,51 | 2.754.129,35 | 13.445.658,56 | - | 12.544.859,27 | - |
| Juros e Encargos da Dívida(IX) | 85,06 | - | - | - | - | - |
| Outras Despesas Correntes | 11.171.583,03 | 1.793.252,92 | 9.637.633,53 | 305.718,70 | 7.838.575,36 | 183.143,23 |
| DESPESAS PRIMÁRIAS CORRENTES(X)=(VIII-IX) | 25.042.894,54 | 4.547.382,27 | 23.083.292,09 | 305.718,70 | 20.383.434,63 | 183.143,23 |
| DESPESAS DE CAPITAL(XI) | 4.213.158,72 | 874.138,48 | 2.703.930,68 | 1.026.674,24 | 1.483.060,50 | - |
| Investimentos | 4.150.917,05 | 812.589,64 | 2.642.381,84 | 1.026.674,24 | 1.100.413,30 | - |
| Inversões Financeiras | - | - | - | - | - | - |
| Concessão de Empréstimos(XII) | - | - | - | - | - | - |
| Aquisição Título de Capital Integralizado(XIII) | - | - | - | - | - | - |
| Demais Inversões Financeiras | - | - | - | - | - | - |
| Amortização da Dívida(XIV) | 62.241,67 | 61.548,84 | 61.548,84 | - | 382.647,20 | - |
| DESPESAS PRIMÁRIAS DE CAPITAL(XV)=(XI-XII-XIII-XIV) | 4.150.917,05 | 812.589,64 | 2.642.381,84 | 1.026.674,24 | 1.100.413,30 | - |
| RESERVA DE CONTINGÊNCIA(XVI) | 46,31 | - | - | - | - | - |
| RESERVA DO RPPS(XVII) | - | - | - | - | - | - |
| DESPESA PRIMÁRIA TOTAL(XVIII)=(X+XV+XVI+XVII) | 29.193.857,90 | 5.359.971,91 | 27.058.066,87 | 27.058.066,87 | 21.666.991,16 | 21.666.991,16 |
| RESULTADO PRIMÁRIO(XIX)=(VII-XVIII) | -2.498.509,68 | -388.204,85 | -41.578,38 | -41.578,38 | 3.845.110,78 | 3.845.110,78 |
| SALDOS DE EXERCÍCIOS ANTERIORES | | | | | | - |

| DISCRIMINAÇÃO DA META FISCAL | VALOR CORRENTE |
|--|----------------|
| META DE RESULTADO PRIMÁRIO FIXADA NO ANEXO DE METAS FISCAIS DA LDO P/O EXERCÍCIO DE REFERÊNCIA | 2.314.720,66 |

FONTE: PRONIM RF - Responsabilidade Fiscal, DIR PLANEJAMENTO ADMINISTRAÇÃO FINANÇAS, 29/Jan/2015, 09h e 13m.

Nota: Durante o exercício, somente as despesas liquidadas são consideradas executadas. No encerramento do exercício, as despesas não liquidadas inscritas em restos a pagar não processados são também consideradas executadas. Dessa forma, para maior transparência, as despesas executadas estão segregadas em:

- Despesas liquidadas, consideradas aquelas em que houve a entrega do material ou serviço nos termos do art. 63 da Lei 4.320/64;
- Despesas empenhadas mas não liquidadas, inscritas em Restos a Pagar não processados, consideradas liquidadas no encerramento do exercício, por força do art. 35, inciso II da Lei 4.320/64.

| Prefeitura Municipal de Areiopolis - SP | | | | | | | | | | |
|---|--|----------------|---------------|--------------|---------------|---------------|--------------------------------|--------------------------------|---------|------------|
| Relatório Resumido da Execução Orçamentária | | | | | | | | | | |
| Demonstrativo da Receita Corrente Líquida | | | | | | | | | | |
| Orçamentos Fiscal e da Seguridade Social | | | | | | | | | | |
| Janeiro/2014 a Dezembro/2014 | | | | | | | | | | |
| RREO - ANEXO III(LRF, Art.53, inciso I) | | | | | | | | | RS 1,00 | |
| ESPECIFICAÇÃO | EVOLUÇÃO DA RECEITA REALIZADA NOS ÚLTIMOS 12 MESES | | | | | | Total (Últimos 12 Meses) | Previsão Atualizada 2014 | Saldo | Cancelados |
| | Janeiro/2014 | Fevereiro/2014 | Março/2014 | Abril/2014 | Maió/2014 | Junho/2014 | | | | |
| | Julho/2014 | Agosto/2014 | Setembro/2014 | Outubro/2014 | Novembro/2014 | Dezembro/2014 | | | | |
| RECEITAS CORRENTES (I) | 2.912.855,99 | 2.447.863,04 | 2.231.457,82 | 2.421.762,15 | 2.206.633,67 | 1.825.226,04 | 27.363.369,39 | 29.190.808,61 | - | - |
| Receita Tributária | 54.607,26 | 126.373,92 | 230.717,39 | 211.293,68 | 84.828,16 | 57.029,99 | 1.434.621,22 | 1.096.515,16 | - | - |
| IPTU | 66.074,09 | 39.376,58 | 190.136,22 | 36.352,61 | 198.405,93 | 139.425,39 | 1.434.621,22 | 1.096.515,16 | - | - |
| ISS | 7.458,59 | 1.954,53 | 5.756,30 | 1.790,03 | 5.970,93 | 3.456,72 | 145.625,89 | 173.835,19 | - | - |
| ITBI | 36.963,43 | 28.413,82 | 29.854,39 | 23.864,85 | 26.733,21 | 28.521,35 | 368.106,49 | 463.757,79 | - | - |
| IRRF | 22.179,99 | 7.723,41 | 18.325,53 | 12.623,91 | 25.114,36 | 107.788,24 | 556.179,10 | 463.326,20 | - | - |
| Outras Receitas Tributárias | 5.989,79 | 69.396,39 | 978,11 | 158.254,13 | 20.857,69 | 3.952,41 | 242.702,37 | 259.682,61 | - | - |
| Outras Receitas Tributárias | 9.655,07 | 6.932,02 | 142.409,14 | 2.711,10 | 127.501,14 | 7.542,11 | 122.007,37 | 152.913,37 | - | - |
| Outras Receitas Tributárias | 11.377,82 | 23.357,18 | 21.061,01 | 19.852,60 | 21.574,54 | 18.416,40 | 122.007,37 | 152.913,37 | - | - |
| Outras Receitas Tributárias | 18.758,00 | 20.152,07 | 18.219,77 | 17.577,44 | 34.529,49 | 17.826,05 | 442.324,45 | 228.219,54 | - | - |
| Outras Receitas Tributárias | 264,72 | 2.483,85 | 77.083,70 | 5.139,81 | 7.569,48 | 3.650,93 | 163.321,74 | 194.979,61 | - | - |
| Outras Receitas Tributárias | 8.022,44 | 2.614,55 | 5.425,48 | 1.650,13 | 5.290,01 | 2.812,27 | 25.072.209,85 | 27.260.429,77 | - | - |
| RECEITA PATRIMONIAL | 24.708,65 | 30.236,17 | 37.825,28 | 36.368,12 | 42.078,36 | 33.600,33 | 8.368.837,93 | 9.771.671,86 | - | - |
| RECEITA DE SERVIÇOS | 36.126,14 | 44.286,22 | 39.352,38 | 42.637,90 | 35.635,74 | 39.469,16 | 4.075.079,80 | 4.297.666,66 | - | - |
| RECEITA DE SERVIÇOS | 355,39 | 26.553,26 | 12.377,32 | 12.496,77 | 13.274,73 | 13.322,74 | 14.800,34 | 163.321,74 | - | - |
| TRANSFERÊNCIAS CORRENTES | 12.281,49 | 14.532,71 | 15.409,22 | 14.337,21 | 13.580,56 | 14.800,34 | 17.064.666,60 | 17.551.721,00 | - | - |
| Cota-Parte do FPM | 2.809.573,65 | 2.224.276,82 | 1.933.540,77 | 2.142.790,09 | 2.051.770,87 | 1.706.466,60 | 2.493.029,54 | 2.641.859,54 | - | - |
| Cota-Parte do ICMS | 2.063.214,33 | 1.944.965,54 | 1.890.242,31 | 1.815.109,52 | 1.997.229,81 | 2.493.029,54 | 2.493.029,54 | 2.641.859,54 | - | - |
| Cota-Parte do IPVA | 887.075,39 | 947.266,78 | 561.913,96 | 641.330,19 | 854.651,33 | 640.933,35 | 8.368.837,93 | 9.771.671,86 | - | - |
| Cota-Parte do ITR | 550.480,65 | 680.646,79 | 511.687,01 | 554.025,80 | 733.323,99 | 805.502,69 | 4.075.079,80 | 4.297.666,66 | - | - |
| Transferências da LC 87/1996 | 305.255,94 | 325.416,58 | 272.486,76 | 390.449,68 | 332.227,54 | 266.034,45 | 924.246,00 | 1.170.563,02 | - | - |
| Transferências da LC 61/1989 | 381.503,32 | 364.281,36 | 403.602,20 | 304.368,64 | 334.717,58 | 394.735,75 | 126.340,75 | 50.876,40 | - | - |
| Transferências do FUNDEB | 330.332,21 | 140.943,95 | 123.786,73 | 40.493,11 | 27.751,81 | 37.195,69 | 20.289,04 | 21.867,31 | - | - |
| Outras Transferências Correntes | 14.875,87 | - | - | - | 38,88 | - | 32.837,89 | 30.133,17 | - | - |
| Outras Transferências Correntes | 1.054,65 | 10,00 | 4.863,52 | 57.963,97 | 27.804,72 | 19.729,14 | 1.176.522,33 | 1.176.522,33 | - | - |
| Outras Transferências Correntes | 1.719,41 | 1.719,41 | - | 1.719,41 | 1.719,41 | 1.375,53 | 20.289,04 | 21.867,31 | - | - |
| Outras Transferências Correntes | 1.719,41 | 2.063,29 | 1.719,41 | 1.375,53 | 1.719,41 | 3.438,82 | 2.772,18 | 3.572.896,72 | - | - |
| Outras Transferências Correntes | 3.223,77 | 2.351,31 | 2.229,04 | 2.741,25 | 2.593,73 | 2.772,18 | 3.194,51 | 3.154,50 | - | - |
| Outras Transferências Correntes | 2.756,96 | 2.651,65 | 2.735,64 | 2.433,35 | 3.194,51 | 3.154,50 | 3.194,51 | 3.154,50 | - | - |
| Outras Transferências Correntes | 869.674,49 | 654.692,38 | 609.093,52 | 612.599,75 | 580.862,35 | 469.426,49 | 7.551.721,00 | 8.344.754,63 | - | - |
| Outras Transferências Correntes | 700.522,31 | 552.568,35 | 693.597,81 | 590.921,33 | 577.431,05 | 700.331,17 | 3.972.857,44 | 3.572.896,72 | - | - |
| Outras Transferências Correntes | 396.988,78 | 151.886,41 | 364.030,76 | 453.456,70 | 251.925,82 | 288.728,91 | 250.892,13 | 410.664,53 | - | - |
| Outras Transferências Correntes | 391.844,82 | 314.303,29 | 219.281,59 | 322.574,79 | 286.610,41 | 531.225,16 | 2.641.859,54 | 3.068.555,67 | - | - |
| Outras Transferências Correntes | 23.611,04 | 40.422,87 | 16.997,06 | 18.813,49 | 14.681,55 | 14.806,38 | 2.641.859,54 | 3.068.555,67 | - | - |
| Outras Transferências Correntes | 21.130,00 | 18.581,70 | 18.249,87 | 22.213,55 | 18.067,85 | 23.316,77 | 2.641.859,54 | 3.068.555,67 | - | - |
| Outras Transferências Correntes | 308.581,78 | 283.539,59 | 193.588,02 | 215.346,66 | 243.497,84 | 189.387,09 | 2.641.859,54 | 3.068.555,67 | - | - |
| Outras Transferências Correntes | 160.037,51 | 236.036,66 | 135.856,70 | 189.054,06 | 226.637,63 | 260.296,00 | 2.641.859,54 | 3.068.555,67 | - | - |
| Outras Transferências Correntes | 308.581,78 | 283.539,59 | 193.588,02 | 215.346,66 | 243.497,84 | 189.387,09 | 2.641.859,54 | 3.068.555,67 | - | - |
| Outras Transferências Correntes | 160.037,51 | 236.036,66 | 135.856,70 | 189.054,06 | 226.637,63 | 260.296,00 | 2.641.859,54 | 3.068.555,67 | - | - |
| RECEITA CORRENTE LÍQUIDA (I-II) | 2.604.274,21 | 2.164.323,45 | 2.037.869,80 | 2.206.415,49 | 1.963.135,83 | 1.635.838,95 | 24.721.509,85 | 26.122.252,94 | - | - |
| RECEITA CORRENTE LÍQUIDA (I-II) | 2.038.788,54 | 1.825.706,09 | 2.017.533,30 | 1.741.596,73 | 2.036.282,26 | 2.449.745,20 | 24.721.509,85 | 26.122.252,94 | - | - |

FONTE: PRONIM RF - Responsabilidade Fiscal, DIR PLANEJAMENTO ADMINISTRAÇÃO FINANÇAS, 29/Jan/2015, 09h e 10m.

| ESPECIFICAÇÃO | EVOLUÇÃO DA RECEITA REALIZADA NOS ÚLTIMOS 12 MESES | | | | | | Total (Últimos 12 Meses) | Previsão Atualizada 2014 | Saldo | Cancelados |
|---------------------------------|--|----------------|---------------|--------------|---------------|---------------|--------------------------------|--------------------------------|-------|------------|
| | Janeiro/2014 | Fevereiro/2014 | Março/2014 | Abril/2014 | Maió/2014 | Junho/2014 | | | | |
| | Julho/2014 | Agosto/2014 | Setembro/2014 | Outubro/2014 | Novembro/2014 | Dezembro/2014 | | | | |
| RECEITAS CORRENTES (I) | 2.912.855,99 | 2.447.863,04 | 2.231.457,82 | 2.421.762,15 | 2.206.633,67 | 1.825.226,04 | 27.363.369,39 | 29.190.808,61 | - | - |
| Receita Tributária | 54.607,26 | 126.373,92 | 230.717,39 | 211.293,68 | 84.828,16 | 57.029,99 | 1.434.621,22 | 1.096.515,16 | - | - |
| IPTU | 66.074,09 | 39.376,58 | 190.136,22 | 36.352,61 | 198.405,93 | 139.425,39 | 1.434.621,22 | 1.096.515,16 | - | - |
| ISS | 7.458,59 | 1.954,53 | 5.756,30 | 1.790,03 | 5.970,93 | 3.456,72 | 145.625,89 | 173.835,19 | - | - |
| ITBI | 36.963,43 | 28.413,82 | 29.854,39 | 23.864,85 | 26.733,21 | 28.521,35 | 368.106,49 | 463.757,79 | - | - |
| IRRF | 22.179,99 | 7.723,41 | 18.325,53 | 12.623,91 | 25.114,36 | 107.788,24 | 556.179,10 | 463.326,20 | - | - |
| Outras Receitas Tributárias | 5.989,79 | 69.396,39 | 978,11 | 158.254,13 | 20.857,69 | 3.952,41 | 242.702,37 | 259.682,61 | - | - |
| Outras Receitas Tributárias | 9.655,07 | 6.932,02 | 142.409,14 | 2.711,10 | 127.501,14 | 7.542,11 | 122.007,37 | 152.913,37 | - | - |
| Outras Receitas Tributárias | 11.377,82 | 23.357,18 | 21.061,01 | 19.852,60 | 21.574,54 | 18.416,40 | 122.007,37 | 152.913,37 | - | - |
| Outras Receitas Tributárias | 18.758,00 | 20.152,07 | 18.219,77 | 17.577,44 | 34.529,49 | 17.826,05 | 442.324,45 | 228.219,54 | - | - |
| Outras Receitas Tributárias | 264,72 | 2.483,85 | 77.083,70 | 5.139,81 | 7.569,48 | 3.650,93 | 163.321,74 | 194.979,61 | - | - |
| Outras Receitas Tributárias | 8.022,44 | 2.614,55 | 5.425,48 | 1.650,13 | 5.290,01 | 2.812,27 | 25.072.209,85 | 27.260.429,77 | - | - |
| RECEITA PATRIMONIAL | 24.708,65 | 30.236,17 | 37.825,28 | 36.368,12 | 42.078,36 | 33.600,33 | 8.368.837,93 | 9.771.671,86 | - | - |
| RECEITA DE SERVIÇOS | 36.126,14 | 44.286,22 | 39.352,38 | 42.637,90 | 35.635,74 | 39.469,16 | 4.075.079,80 | 4.297.666,66 | - | - |
| RECEITA DE SERVIÇOS | 355,39 | 26.553,26 | 12.377,32 | 12.496,77 | 13.274,73 | 13.322,74 | 14.800,34 | 163.321,74 | - | - |
| TRANSFERÊNCIAS CORRENTES | 12.281,49 | 14.532,71 | 15.409,22 | 14.337,21 | 13.580,56 | 14.800,34 | 17.064.666,60 | 17.551.721,00 | - | - |
| Cota-Parte do FPM | 2.809.573,65 | 2.224.276,82 | 1.933.540,77 | 2.142.790,09 | 2.051.770,87 | 1.706.466,60 | 2.493.029,54 | 2.641.859,54 | - | - |
| Cota-Parte do ICMS | 2.063.214,33 | 1.944.965,54 | 1.890.242,31 | 1.815.109,52 | 1.997.229,81 | 2.493.029,54 | 2.493.029,54 | 2.641.859,54 | - | - |
| Cota-Parte do IPVA | 887.075,39 | 947.266,78 | 561.913,96 | 641.330,19 | 854.651,33 | 640.933,35 | 8.368.837,93 | 9.771.671,86 | - | - |
| Cota-Parte do ITR | 550.480,65 | 680.646,79 | 511.687,01 | 554.025,80 | 733.323,99 | 805.502,69 | 4.075.079,80 | 4.297.666,66 | - | - |
| Transferências da LC 87/1996 | 305.255,94 | 325.416,58 | 272.486,76 | 390.449,68 | 332.227,54 | 266.034,45 | 924.246,00 | 1.170.563,02 | - | - |
| Transferências da LC 61/1989 | 381.503,32 | 364.281,36 | 403.602,20 | 304.368,64 | 334.717,58 | 394.735,75 | 126.340,75 | 50.876,40 | - | - |
| Transferências do FUNDEB | 330.332,21 | 140.943,95 | 123.786,73 | 40.493,11 | 27.751,81 | 37.195,69 | 20.289,04 | 21.867,31 | - | - |
| Outras Transferências Correntes | 14.875,87 | - | - | - | 38,88 | - | 32.837,89 | 30.133,17 | - | - |
| Outras Transferências Correntes | 1.054,65 | 10,00 | 4.863,52 | 57.963,97 | 27.804,72 | 19.729,14 | 1.176.522,33 | 1.176.522,33 | - | - |
| Outras Transferências Correntes | 1.719,41 | 1.719,41 | - | 1.719,41 | 1.719,41 | 1.375,53 | 20.289,04 | 21.867,31 | - | - |
| Outras Transferências Correntes | 1.719,41 | 2.063,29 | 1.719,41 | 1.375,53 | 1.719,41 | 3.438,82 | 2.772,18 | 3.572.896,72 | - | - |
| Outras Transferências Correntes | 3.223,77 | 2.351,31 | 2.229,04 | 2.741,25 | 2.593,73 | 2.772,18 | 3.194,51 | 3.154,50 | - | - |
| Outras Transferências Correntes | 2.756,96 | 2.651,65 | 2.735,64 | 2.433,35 | 3.194,51 | 3.154,50 | 3.194,51 | 3.154,50 | - | - |
| Outras Transferências Correntes | 869.674,49 | 654.692,38 | 609.093,52 | 612.599,75 | 580.862,35 | 469.426,49 | 7.551.721,00 | 8.344.754,63 | - | - |
| Outras Transferências Correntes | 700.522,31 | 552.568,35 | 693.597,81 | 590.921,33 | 577.431,05 | 700.331,17 | 3.972.857,44 | 3.572.896, | | |

| Prefeitura Municipal de Areiópolis - SP RELATÓRIO DE GESTÃO FISCAL DEMONSTRATIVO DA DÍVIDA CONSOLIDADA LÍQUIDA ORÇAMENTOS FISCAL E DA SEGURIDADE SOCIAL Janeiro a Dezembro de 2014 | | | | |
|---|-----------------------------|----------------------------|-----------------------|-----------------------|
| RGF - ANEXO 2 (LRF, art.55, inciso I, alínea "b") | | | | R\$ 1,00 |
| DÍVIDA CONSOLIDADA | SALDO DO EXERCÍCIO ANTERIOR | SALDO DO EXERCÍCIO DE 2014 | | |
| | | Até o 1º Quadrimestre | Até o 2º Quadrimestre | Até o 3º Quadrimestre |
| DÍVIDA CONSOLIDADA - DC (I) | 165.158,86 | 106.135,63 | 81.347,16 | 56.201,77 |
| Divida Mobiliária | - | - | - | - |
| Divida Contratual | 165.158,86 | 106.135,63 | 81.347,16 | 56.201,77 |
| Interna | 165.158,86 | 106.135,63 | 81.347,16 | 56.201,77 |
| Externa | - | - | - | - |
| Prestatórios Posteriores a 05/05/2000 (Inclusiva) - Ver não Pagos | - | - | - | - |
| Demais Dividas | - | - | - | - |
| DEDUÇÕES (II) ⁴ | 4.628.142,91 | 6.284.410,94 | 6.589.051,47 | 5.880.363,51 |
| Disponibilidade de Caixa Bruta | 4.628.142,91 | 6.289.028,52 | 6.589.810,07 | 5.880.363,51 |
| Demais Haveres Financeiros | - | - | - | - |
| (-) Restos a Pagar Processados (Exceto Precatórios) | - | 4.617,58 | 758,60 | - |
| DÍVIDA CONSOLIDADA LÍQUIDA - DCL (III) = (I - II) | -4.462.984,05 | -6.178.275,31 | -6.507.704,31 | -5.824.161,74 |
| RECEITA CORRENTE LÍQUIDA - RCL | 24.322.044,72 | 25.171.428,55 | 25.105.905,94 | 24.721.509,85 |
| % DA DC SOBRE A RCL (I/RCL) | 0,68 | 0,42 | 0,32 | 0,23 |
| % DA DCL SOBRE A RCL (III/RCL) | -18,35 | -24,54 | -25,92 | -23,56 |
| LIMITE DEFINIDO POR RESOLUÇÃO DO SENADO FEDERAL - <0,00%> | | | | |
| LIMITE DE ALERTA (inciso III do § 1º do art. 59 da LRF - <0,00%> | | | | |
| DETALHAMENTO DA DÍVIDA CONTRATUAL | | | | |
| DÍVIDA CONTRATUAL (IV = V + VI + VII + VIII) | 165.158,86 | 106.135,63 | 81.347,16 | 56.201,77 |
| DÍVIDA DE PPP(V) | - | - | - | - |
| PARCELAMENTO DE DÍVIDAS(VI) | 165.158,86 | 106.135,63 | 81.347,16 | 56.201,77 |
| De Tributos | - | - | - | - |
| De Contribuições Sociais | 165.158,86 | 106.135,63 | 81.347,16 | 56.201,77 |
| Previdenciárias | 165.158,86 | 106.135,63 | 81.347,16 | 56.201,77 |
| Demais Contribuições Sociais | - | - | - | - |
| Do FTGS | - | - | - | - |
| Com Instituição Não Financeira | - | - | - | - |
| DÍVIDA COM INSTITUIÇÃO FINANCEIRA(VII) | - | - | - | - |
| Interna | - | - | - | - |
| Externa | - | - | - | - |
| DEMAIS DÍVIDAS CONTRATUAIS(VIII) | - | - | - | - |
| OUTROS VALORES NÃO INTEGRANTES DA DC | | | | |
| PRECATÓRIOS ANTERIORES A 05/05/2000 | - | - | - | - |
| INSUFICIÊNCIA FINANCEIRA | - | - | - | - |
| DEPÓSITOS | - | - | - | - |
| RP NÃO-PROCESSADOS DE EXERCÍCIOS ANTERIORES | - | - | - | - |
| ANTECIPAÇÕES DE RECEITA ORÇAMENTÁRIA - A | - | - | - | - |
| FONTE: PRONIM RF - Responsabilidade Fiscal, DIR PLANEJAMENTO ADMINISTRAÇÃO FINANÇAS, 29/Jan/2015, 10h e 59m. | | | | |
| ⁴ Se o saldo apurado for negativo, ou seja, se o total do Ativo Disponível mais os Haveres Financeiros for menor que Restos a Pagar Processados, não deverá ser informado nessa linha, mas sim na linha da "Insuficiência Financeira", das Obrigações não integrantes da Dívida Consolidada - DC. Assim quando o cálculo de DEDUÇÕES(II) for negativo, colocar um "-" (traço) nessa linha. | | | | |

| Prefeitura Municipal de Areiópolis - SP Relatório de Gestão Fiscal Demonstrativo das Garantias e Contragarantias de Valores Orçamentos Fiscal e da Seguridade Social Janeiro a Dezembro de 2014 | | | | |
|---|-----------------------------|----------------------------|-----------------------|-----------------------|
| RGF - ANEXO III(LRF,art. 55, inciso I, alínea 'c' e art. 40, § 1º) | | | | R\$ 1,00 |
| GARANTIAS CONCEDIDAS | SALDO DO EXERCÍCIO ANTERIOR | SALDO DO EXERCÍCIO DE 2014 | | |
| | | Até o 1º Quadrimestre | Até o 2º Quadrimestre | Até o 3º Quadrimestre |
| EXTERNAS(I) | | | | |
| Aval ou fiança em operações de crédito | | | | |
| Outras garantias nos Termos da LRF ¹ | | | | |
| INTERNAS(II) | | | | |
| Aval ou fiança em operações de crédito | | | | |
| Outras garantias nos Termos da LRF ¹ | | | | |
| TOTAL GARANTIAS CONCEDIDAS(III)=(I+II) | | | | |
| RECEITA CORRENTE LÍQUIDA - RCL(IV) | 24.322.044,72 | 25.171.428,55 | 25.105.905,94 | 24.721.509,85 |
| % do TOTAL DAS GARANTIAS sobre a RCL | | | | |
| LIMITE DEFINIDO POR RESOLUÇÃO DO SENADO FEDERAL 0% | | | | |
| LIMITE DE ALERTA (inciso III do § 1º do art. 59 da LRF) - 0,00% | | | | |
| CONTRAGARANTIAS RECEBIDAS | | | | |
| EXTERNAS(V) | | | | |
| Aval ou fiança em operações de crédito | | | | |
| Outras garantias nos Termos da LRF ¹ | | | | |
| INTERNAS(VI) | | | | |
| Aval ou fiança em operações de crédito | | | | |
| Outras garantias nos Termos da LRF ¹ | | | | |
| TOTAL CONTRAGARANTIAS RECEBIDAS(VII)=(V+VI) | | | | |
| FONTE: PRONIM RF - Responsabilidade Fiscal, DIR PLANEJAMENTO ADMINISTRAÇÃO FINANÇAS, 29/Jan/2015, 11h e 12m. | | | | |
| Nota: ¹ Inclui garantias concedidas por meio de Fundos | | | | |

PREFEITURA MUNICIPAL DE MACATUBA

DECRETO N.º 3106

DISPÕE SOBRE A HOMOLOGAÇÃO DE PROCESSO SELETIVO PÚBLICO

TARCÍSIO MATEUS ABEL, Prefeito Municipal de Macatuba, usando das atribuições que lhe são conferidas por Lei,

D E C R E T A

Artigo 1º - Fica **HOMOLOGADO** o Processo Seletivo Público nº 002/2014, para contratação temporária de AGENTE DE COMBATE A ENDEMIAS e AGENTE COMUNITÁRIO DE SAÚDE, cujas provas foram realizadas no dia 18 de janeiro de 2015, nos termos do Edital de Processo Seletivo Público nº 002/2014.

Artigo 2º - As classificações finais, publicadas em 24 de janeiro de 2015, ficam da mesma forma **HOMOLOGADAS e em condição de uso.**

Artigo 3º - Este Decreto entra em vigor na data de sua publicação, revogadas as disposições em contrário.

Macatuba, 30 de janeiro de 2015.

TARCÍSIO MATEUS ABEL
Prefeito Municipal

Rosemeire Vieira Pires da Rosa
Oficial Administrativo

| Prefeitura Municipal de Areiópolis - SP Relatório Resumido da Execução Orçamentária Demonstrativo da Receita de Alienação de Ativos e Aplicação dos Recursos Orçamentos Fiscal e da Seguridade Social Janeiro a Dezembro/2014 | | | | |
|---|-------------------------|------------------------------------|---|--------------------------------|
| LRF, Art.53, § 1º, inciso III - Anexo XI | | | | R\$ 1,00 |
| RECEITAS | PREVISÃO ATUALIZADA (a) | RECEITAS REALIZADAS (b) | | SALDO A REALIZAR (c)=(a-b) |
| | | LIQUIDADAS | INSCRITAS EM RESTOS A PAGAR NÃO PROCESSADOS (f) | |
| RECEITAS DE CAPITAL - ALIENAÇÃO DE ATIVOS | 50.000,00 | - | - | 50.000,00 |
| ALIENAÇÃO DE BENS MÓVEIS | 50.000,00 | - | - | 50.000,00 |
| TOTAL | 50.000,00 | - | - | 50.000,00 |
| DESPESAS | DOTAÇÃO ATUALIZADA (d) | DESPESAS EXECUTADAS Até o Bimestre | | SALDO A EXECUTAR (g)=(d)-(e+f) |
| | | LIQUIDADAS (e) | INSCRITAS EM RESTOS A PAGAR NÃO PROCESSADOS (f) | |
| APLICAÇÃO DOS RECURSOS DA ALIENAÇÃO DE ATIVOS (II) | - | - | - | - |
| DESPESAS DE CAPITAL | - | - | - | - |
| INVESTIMENTOS | - | - | - | - |
| INVERSÕES FINANCEIRAS | - | - | - | - |
| AMORTIZAÇÃO / REFINANCIAMENTO DA DÍVIDA | - | - | - | - |
| DESPESAS CORRENTES DOS REGIMES DE PREVIDÊNCIA | - | - | - | - |
| Regime Geral da Previdência Social | - | - | - | - |
| Regime Próprio de Previdência dos Servidores | - | - | - | - |
| TOTAL | - | - | - | - |
| SALDO FINANCEIRO A APLICAR | 2013 (h) 1.002,81 | 2014 (i)=(b)-(e+f) - | SALDO ATUAL (j)=(h+i) 1.002,81 | |



FONTE: PRONIM RF - Responsabilidade Fiscal, DIR PLANEJAMENTO ADMINISTRAÇÃO FINANÇAS, 29/Jan/2015, 09h e 20m.

Nota: Durante o exercício, somente as despesas liquidadas são consideradas executadas. No encerramento do exercício, as despesas não liquidadas inscritas em restos a pagar não processados são também consideradas executadas. Dessa forma, para maior transparência, as despesas executadas estão segregadas em:

a) Despesas liquidadas, consideradas aquelas em que houve a entrega do material ou serviço nos termos do art. 63 da Lei 4.320/64;

b) Despesas empenhadas mas não liquidadas, inscritas em Restos a Pagar não processados, consideradas liquidadas no encerramento do exercício, por força do art. 35, inciso II da Lei 4.320/64.

| Prefeitura Municipal de Areiópolis - SP Relatório de Gestão Fiscal Demonstrativo das Operações de Crédito Orçamentos Fiscal e da Seguridade Social Janeiro a Dezembro de 2014 | | | |
|---|-------------------------------|-------------------------------------|---|
| RGF - ANEXO IV(LRF, art. 55, inciso I, alínea 'd' e inciso III alínea 'c') | | | R\$ 1,00 |
| OPERAÇÕES DE CRÉDITO | VALOR REALIZADO | | Até o 3º Quadrimestre de Referência (a) |
| | No Quadrimestre de Referência | Até o 2º Quadrimestre de Referência | |
| SUJEITAS AO LIMITE PARA FINS DE CONTRATAÇÃO (I) | - | - | - |
| Mobiliária | - | - | - |
| Interna | - | - | - |
| Externa | 0,00 | - | 0,00 |
| Contratual | - | - | - |
| Interna | - | - | - |
| Abertura de Crédito | - | - | - |
| Aquisição Financiada de Bens e Arrendamento Mercantil Financeiro | - | - | - |
| Derivadas de PPP | - | - | - |
| Demais Aquisições Financiadas | - | - | - |
| Antecipação de Receita | - | - | - |
| Pela Venda a Termo de Bens e Serviços | - | - | - |
| Demais Antecipações de Receita | - | - | - |
| Assunção, Reconhecimento e Confissão de Dívidas | - | - | - |
| Outras Operações de Crédito | - | - | - |
| Externa | 0,00 | - | 0,00 |
| NÃO SUJEITAS AO LIMITE PARA FINS DE CONTRATAÇÃO (II) | - | - | - |
| Parcelamentos de Dívidas | - | - | - |
| De Tributos | - | - | - |
| De Contribuições Sociais | - | - | - |
| Previdenciárias | - | - | - |
| Demais Contribuições Sociais | - | - | - |
| Do FGTS | - | - | - |
| Melhoria da Administração de Receitas e da Gestão Fiscal, Financeira e Patrimonial | - | - | - |
| Programa de Iluminação Pública - RELUZ | - | - | - |
| Amparadas pelo Art. 9-N da Resolução N.º 2.827/01, do CMN | - | - | - |
| APURAÇÃO DO CUMPRIMENTO DOS LIMITES | | | |
| RECEITA CORRENTE LÍQUIDA - RCL | 24.721.509,85 | | - |
| OPERAÇÕES VEDADAS (III) | - | | - |
| TOTAL CONSIDERADO PARA FINS DA APURAÇÃO DO CUMPRIMENTO DO LIMITE DE CRÉDITO | - | - | - |
| LIMITE GERAL DEFINIDO POR RESOLUÇÃO DO SENADO FEDERAL PARA AS OPERAÇÕES DE CRÉDITO INTERNAS E EXTERNAS | | | |
| LIMITE DE ALERTA (inciso III do § 1º art. 59 da LRF) - 90% | | | |
| OPERAÇÕES DE CRÉDITO POR ANTECIPAÇÃO DA RECEITA ORÇAMENTÁRIA | | | |
| LIMITE DEFINIDO POR RESOLUÇÃO DO SENADO FEDERAL PARA AS OPERAÇÕES DE CRÉDITO POR ANTECIPAÇÃO DA RECEITA ORÇAMENTÁRIA | | | |
| TOTAL CONSIDERADO PARA CONTRATAÇÃO DE NOVAS OPERAÇÕES DE CRÉDITO | | | |
| FONTE: PRONIM RF - Responsabilidade Fiscal, DIR PLANEJAMENTO ADMINISTRAÇÃO FINANÇAS, 29/Jan/2015, 11h e 14m. | | | |

 **Prefeitura Municipal de Lençóis Paulista** 

**PREFEITURA MUNICIPAL DE LENÇÓIS PAULISTA
CONVOCAÇÃO**

A Prefeitura Municipal de Lençóis Paulista, tem a honra de informar aos cidadãos lençoenses, que serão realizadas 3 (três) audiências públicas para apresentação e discussão do Plano de Mobilidade Urbana de Lençóis Paulista, que acontecerão nas seguintes datas e locais:

2º) em 9 de fevereiro de 2015, às 19h30, na escola Senai - Serviço Nacional de Aprendizagem Industrial, sito à Rua Aristeu Rodrigues Sampaio, 271, Jardim das Nações, Lençóis Paulista;

3º) em 11 de fevereiro de 2015, às 19h30, na ETEC Cidadão do Livro, sito à Avenida Lázaro Brigido Dutra, 2000, Jardim Ibaté, Lençóis Paulista.

Lençóis Paulista, 30 de janeiro de 2015.

1º) em 4 de fevereiro de 2015, às 19h30, no auditório do Centro de Atendimento ao Cidadão (CAC), sito à Rua Anita Garibaldi, 821, Centro, Lençóis Paulista;

Izabel Cristina Campanari Lorenzetti
Prefeita Municipal

Publicado no jornal O Eco, no dia 31 de janeiro de 2015. Na página E5. Valor da publicação R\$ 11,67.

| PREFEITURA MUNICIPAL DE MACATUBA | PREFEITURA MUNICIPAL DE MACATUBA | PREFEITURA MUNICIPAL DE MACATUBA |
|---|--|--|
| SETOR DE LICITAÇÃO - EXTRATO TERMO HOMOLOGAÇÃO E ADJUDICAÇÃO - CP 04-2014 PROC. 111-2014 EDITAL: 84-2014 - OBJETO: Contratação de empresa especializada em fornecimento de Sistema de Ensino que ofereça Livros Didáticos, um Portal contendo conteúdos educacionais para professores e alunos da Educação Infantil e do Ensino Fundamental I, uma Ferramenta Tecnológica de Gestão da Educação e um Programa de Assessoria Pedagógica para o ano letivo de 2015 A Prefeitura de Macatuba torna público que o Prefeito Municipal homologou o processo em referência, adjudicando o objeto da licitação em favor da empresa EDITORA POSITIVO LTDA, no valor de R\$ 471.240,00 (Quatrocentos e setenta e um mil, duzentos e quarenta reais), ficando, portanto, o representante legal convocado para a assinatura do contrato dentro do prazo de 05 (cinco) dias úteis. Macatuba, 26 de janeiro de 2015. TARCISIO MATEUS ABEL - Prefeito Municipal. | SETOR DE LICITAÇÕES - EXTRATO DE CONTRATO CONTRATANTE: Prefeitura Municipal de Macatuba PROCESSO: 111-2014 CONTRATO: 06-2015 CONTRATADA: EDITORA POSITIVO LTDA; VALOR: R\$ 471.240,00. ASSINATURA: 27/01/2015 OBJETO: Contratação de empresa especializada em fornecimento de Sistema de Ensino que ofereça Livros Didáticos, um Portal contendo conteúdos educacionais para professores e alunos da Educação Infantil e do Ensino Fundamental I, uma Ferramenta Tecnológica de Gestão da Educação e um Programa de Assessoria Pedagógica para o ano letivo de 2015. VIGÊNCIA: 12 MESES MODALIDADE: Concorrência Pública 04-2014. PROPONENTES: 02. Macatuba, 27 de janeiro de 2015. TARCISIO MATEUS ABEL - Prefeito Municipal. | SETOR DE LICITAÇÃO - EXTRATO ALTERAÇÃO 11, CONTRATO 85-2011 (Originário da CP 04-2010) FINALIDADE: Aditar o valor de R\$ 32.537,75 CONTRATANTE: Prefeitura de Macatuba. CONTRATADO: ENOPS ENGENHARIA S/A OBJETO: Contratação de Empresa de Engenharia para Prestação de Serviços Técnicos Especializados em Operação e Manutenção do Sistema de Abastecimento de Água, Esgotamento Sanitário, Sistema Comercial e Prestação de Serviços Especializados, do Município de Macatuba (SP). FUND. LEGAL: Art. 65 § 1º, da Lei 8666/93. ASSINATURA: 27/01/2015. Macatuba, 27 de janeiro de 2015. TARCISIO MATEUS ABEL - Prefeito Municipal. |



Serviço Autônomo de Água e Esgotos de Lençóis Paulista

José Antônio Marise, Diretor do Serviço Autônomo de Água e Esgotos de Lençóis Paulista, no uso das atribuições que lhe são conferidas por lei, bem como o cumprimento ao disposto na alínea "a" do art. 59 da Lei Orgânica do Município, torna público os seguintes atos oficiais:

Portaria nº 05/2015 de 30.01.2015 – Exonera o servidor Elias Jacinto Beserra da função gratificada de Encarregado de Serviços.

Portaria nº 06/2015 de 30.01.2015 – Nomeia o servidor Elieder de Castro Dallaqua para a função gratificada de Encarregado de Serviços.

Portaria nº 07/2015 de 30.01.2015 - Designa, para exercer do dia 30/01/2015 até 13/02/2015, a função de Coordenador de Produção de Água, o servidor Marcos Marques Félix, em substituição ao titular, Dionizino Ceschini Filho.

Lençóis Paulista, 30 de janeiro de 2015.

José Antonio Marise
Diretor

Publicado no jornal O Eco, no dia 31 de janeiro de 2015. Na página E6.
Valor da publicação R\$ 10,43.

| Prefeitura Municipal de Arariópolis - SP | | | | | | | | | | |
|---|----------------------|----------------------|---------------------|----------------------|---------------------|----------------------|---|----------------------|----------------|---------------------|
| Relatório Resumido de Execução Orçamentária | | | | | | | | | | |
| Demonstrativo da Execução das Despesas por Função/Subfunção | | | | | | | | | | |
| Orçamento Fiscal e da Seguridade Social | | | | | | | | | | |
| Janeiro a Dezembro 2014/Bimestre Novembro-Dezembro | | | | | | | | | | |
| RREO - ANEXO II(LRF, Art. 52, inciso II, alínea 'c') | | | | | | | | | | |
| FUNÇÃO/SUBFUNÇÃO | Dotação Inicial | Dotação Atualizada | DESPESAS EXECUTADAS | | | | | | Saldo Executar | |
| | | | Despesas Empenhadas | | Liquidadas | | Inscritas em Restos a Pagar Não Processados | % | | % |
| | | | No Bimestre | Até o Bimestre | No Bimestre | Até o Bimestre | | | | |
| | | | (b) | (c) | (d) | (e) | (f) | ((e+f)/Total ((e+f)) | | ((a-e+f)) |
| DESPESAS(EXCETO INTRA-ORÇAMENTÁRIA) | 26.895.884,63 | 29.256.184,63 | 4.893.067,71 | 27.131.968,01 | 5.414.846,50 | 25.780.548,52 | 1.351.419,49 | 100,00 | 0,00 | 2.124.216,62 |
| Legislativa | 915.000,00 | 915.000,00 | 189.778,67 | 874.356,29 | 189.778,67 | 874.356,29 | 0,00 | 3,22 | 95,56 | 40.643,71 |
| Ação Legislativa | 915.000,00 | 915.000,00 | 189.778,67 | 874.356,29 | 189.778,67 | 874.356,29 | 0,00 | 3,22 | 95,56 | 40.643,71 |
| Administração | 3.343.786,65 | 3.101.916,65 | 632.741,39 | 3.026.831,87 | 685.971,34 | 2.909.081,22 | 117.750,65 | 11,16 | 97,58 | 75.084,78 |
| Administração Geral | 352.923,68 | 256.803,68 | 38.961,19 | 217.018,90 | 38.961,19 | 217.018,90 | 0,00 | 0,80 | 84,51 | 39.784,78 |
| Administração Financeira | 2.971.150,37 | 2.845.110,37 | 593.780,20 | 2.809.812,97 | 647.010,15 | 2.692.062,32 | 117.750,65 | 10,36 | 98,76 | 35.297,40 |
| Assistência Comunitária | 14.712,60 | 2,60 | 0,00 | 0,00 | 0,00 | 0,00 | 0,00 | 0,00 | 0,00 | 2,60 |
| Alimentação e Nutrição | 5.000,00 | 0,00 | 0,00 | 0,00 | 0,00 | 0,00 | 0,00 | 0,00 | 0,00 | 0,00 |
| Assistência Social | 1.997.897,69 | 1.813.012,69 | 295.901,25 | 1.376.239,75 | 317.972,36 | 1.301.089,75 | 75.150,00 | 5,07 | 75,91 | 436.772,94 |
| Assistência ao Idoso | 26.668,96 | 28.668,96 | 15.001,15 | 19.818,40 | 15.001,15 | 19.818,40 | 0,00 | 0,07 | 69,13 | 8.850,56 |
| Assistência ao Portador de Deficiência | 0,00 | 1.000,00 | 765,60 | 765,60 | 765,60 | 765,60 | 0,00 | 0,00 | 76,56 | 234,40 |
| Assistência à Criança e ao Adolescente | 382.490,83 | 186.125,83 | 41.110,25 | 119.162,25 | 41.110,25 | 119.162,25 | 0,00 | 0,44 | 64,02 | 66.963,58 |
| Assistência Comunitária | 1.588.737,90 | 1.597.217,90 | 239.024,25 | 1.236.493,50 | 261.095,36 | 1.161.343,50 | 75.150,00 | 4,56 | 77,42 | 360.724,40 |
| Previdência Social | 922.164,96 | 1.057.164,96 | 170.683,54 | 985.455,59 | 170.683,54 | 985.455,59 | 0,00 | 3,63 | 93,22 | 71.709,37 |
| Previdência Básica | 922.164,96 | 1.057.164,96 | 170.683,54 | 985.455,59 | 170.683,54 | 985.455,59 | 0,00 | 3,63 | 93,22 | 71.709,37 |
| Saúde | 3.523.918,55 | 7.248.513,55 | 1.237.840,63 | 6.659.492,86 | 1.025.037,35 | 6.289.200,91 | 370.291,95 | 24,54 | 91,87 | 589.020,69 |
| Atenção Básica | 1.373.479,18 | 2.505.844,18 | 424.194,18 | 2.072.930,94 | 138.081,08 | 1.730.621,73 | 342.309,21 | 7,64 | 82,72 | 432.913,24 |
| Assistência Hospitalar e Ambulatorial | 1.964.660,06 | 4.631.460,06 | 775.778,35 | 4.504.337,66 | 849.056,27 | 4.476.354,92 | 27.982,74 | 16,60 | 97,26 | 127.122,40 |
| Suporte Profilático e Terapêutico | 46.920,26 | 46.920,26 | -31,90 | 29.990,50 | 0,00 | 29.990,50 | 0,00 | 0,11 | 63,92 | 16.929,76 |
| Vigilância Sanitária | 122.217,06 | 59.347,06 | 37.900,00 | 47.687,01 | 37.900,00 | 47.687,01 | 0,00 | 0,18 | 80,35 | 11.660,05 |
| Vigilância Epidemiológica | 16.641,99 | 4.941,99 | 0,00 | 4.546,75 | 0,00 | 4.546,75 | 0,00 | 0,02 | 92,00 | 395,24 |
| Educação | 12.201.701,06 | 11.175.166,06 | 1.846.089,62 | 10.488.940,94 | 1.982.356,46 | 10.287.691,58 | 201.249,36 | 38,66 | 93,86 | 686.225,12 |
| Administração Geral | 96.900,68 | 9.800,68 | 0,00 | 0,00 | 0,00 | 0,00 | 0,00 | 0,00 | 0,00 | 9.800,68 |
| Alimentação e Nutrição | 349.466,33 | 299.516,33 | 23.640,05 | 257.387,89 | 74.991,96 | 245.340,79 | 12.047,10 | 0,95 | 85,93 | 42.128,44 |
| Ensino Fundamental | 8.426.991,43 | 8.308.991,43 | 1.427.778,92 | 8.039.090,67 | 1.455.644,82 | 7.849.888,41 | 189.202,26 | 29,63 | 96,75 | 269.900,76 |
| Educação Infantil | 2.868.672,68 | 2.035.347,68 | 289.035,42 | 1.700.070,78 | 346.084,45 | 1.700.070,78 | 0,00 | 6,27 | 83,53 | 335.276,90 |
| Educação de Jovens e Adultos | 209.079,94 | 239.469,94 | 35.635,23 | 210.391,60 | 35.635,23 | 210.391,60 | 0,00 | 0,78 | 87,86 | 29.078,34 |
| Educação Especial | 250.590,00 | 282.040,00 | 70.000,00 | 282.000,00 | 70.000,00 | 282.000,00 | 0,00 | 1,04 | 99,99 | 40,00 |
| Cultura | 94.075,41 | 47.925,41 | 7.067,18 | 38.281,48 | 7.760,55 | 38.281,48 | 0,00 | 0,14 | 79,88 | 9.643,93 |
| Difusão Cultural | 94.075,41 | 47.925,41 | 7.067,18 | 38.281,48 | 7.760,55 | 38.281,48 | 0,00 | 0,14 | 79,88 | 9.643,93 |
| Urbanismo | 2.495.500,03 | 3.369.100,03 | 435.298,49 | 3.218.049,59 | 990.371,29 | 2.792.664,36 | 425.385,23 | 11,86 | 95,52 | 151.050,44 |
| Infra-Estrutura Urbana | 743.232,73 | 970.632,73 | 63.226,63 | 957.337,19 | 527.774,25 | 592.143,96 | 365.193,23 | 3,53 | 98,63 | 13.295,54 |
| Serviços Urbanos | 1.752.267,30 | 2.398.467,30 | 372.071,86 | 2.260.712,40 | 462.597,04 | 2.200.520,40 | 60.192,00 | 8,33 | 94,26 | 137.754,90 |
| Habituação | 10.000,00 | 0,00 | 0,00 | 0,00 | 0,00 | 0,00 | 0,00 | 0,00 | 0,00 | 0,00 |
| Habituação Urbana | 10.000,00 | 0,00 | 0,00 | 0,00 | 0,00 | 0,00 | 0,00 | 0,00 | 0,00 | 0,00 |
| Gestão Ambiental | 8.827,56 | 208.827,56 | 36.000,00 | 199.989,00 | 0,00 | 49.196,70 | 150.792,30 | 0,74 | 95,77 | 8.838,56 |
| Preservação e Conservação Ambiental | 8.827,56 | 208.827,56 | 36.000,00 | 199.989,00 | 0,00 | 49.196,70 | 150.792,30 | 0,74 | 95,77 | 8.838,56 |
| Ciência e Tecnologia | 72.570,02 | 60,02 | 0,00 | 0,00 | 0,00 | 0,00 | 0,00 | 0,00 | 0,00 | 60,02 |
| Administração Geral | 72.570,02 | 60,02 | 0,00 | 0,00 | 0,00 | 0,00 | 0,00 | 0,00 | 0,00 | 60,02 |
| Agricultura | 57.005,17 | 39.600,17 | 0,00 | 0,00 | 0,00 | 0,00 | 0,00 | 0,00 | 0,00 | 39.600,17 |
| Promoção da Produção Vegetal | 57.005,17 | 39.600,17 | 0,00 | 0,00 | 0,00 | 0,00 | 0,00 | 0,00 | 0,00 | 39.600,17 |
| Comércio e Serviços | 94.006,42 | 28.606,42 | 0,00 | 21.600,00 | 1.800,00 | 10.800,00 | 10.800,00 | 0,08 | 75,51 | 7.006,42 |
| Turismo | 94.006,42 | 28.606,42 | 0,00 | 21.600,00 | 1.800,00 | 10.800,00 | 10.800,00 | 0,08 | 75,51 | 7.006,42 |
| Desporto e Lazer | 272.884,80 | 251.244,80 | 41.666,94 | 242.730,64 | 43.114,94 | 242.730,64 | 0,00 | 0,89 | 96,61 | 8.514,16 |
| Desporto Comunitário | 272.884,80 | 251.244,80 | 41.666,94 | 242.730,64 | 43.114,94 | 242.730,64 | 0,00 | 0,89 | 96,61 | 8.514,16 |
| Reserva de Contingência | 886.546,31 | 46,31 | 0,00 | 0,00 | 0,00 | 0,00 | 0,00 | 0,00 | 0,00 | 46,31 |
| Reserva de Contingência | 886.546,31 | 46,31 | 0,00 | 0,00 | 0,00 | 0,00 | 0,00 | 0,00 | 0,00 | 46,31 |
| DESPESAS INTRA-ORÇAMENTÁRIAS (II) | 0,00 | 0,00 | 0,00 | 0,00 | 0,00 | 0,00 | 0,00 | 0,00 | 0,00 | 0,00 |
| TOTAL (III)=(I+II) | 26.895.884,63 | 29.256.184,63 | 4.893.067,71 | 27.131.968,01 | 5.414.846,50 | 25.780.548,52 | 1.351.419,49 | 100,00 | 92,74 | 2.124.216,62 |

FONTE: PRONIM RF - Responsabilidade Fiscal, DIR PLANEJAMENTO ADMINISTRAÇÃO FINANÇAS, 29/Jan/2015, 09h e 08m.

Nota: Durante o exercício, somente as despesas liquidadas são consideradas executadas. No encerramento do exercício, as despesas não liquidadas inscritas em restos a

pagar não processados são também consideradas executadas. Dessa forma, para maior transparência, as despesas executadas estão segregadas em:

a) Despesas liquidadas, consideradas aquelas em que houve a entrega do material ou serviço, nos termos do art. 63 da Lei 4.320/64;

b) Despesas empenhadas mas não liquidadas, inscritas em Restos a Pagar não processados, consideradas liquidadas no encerramento do exercício, por força do art.35, inciso II da Lei 4.320/64.

| RECEITAS ARRECADADAS | 2014 | | EREGICÍO: |
|--|----------------------|---------------|--|
| | PERÍODO: | 4º Trimestre | |
| Acumulado | 168.657,99 | 80.957,58 | Acumulado |
| Imposto Predial Territorial Urbano - IPTU | 556.179,10 | 4.160.412,61 | 10.301 - Atenção Básica |
| Imposto s/ Transmissão de Bens Imóveis | 368.106,49 | 0,00 | 10.302 - Assistência Hospitalar e Ambulatorial |
| Imposto s/ Serviços de Qualquer Natureza | 242.702,37 | 0,00 | |
| Imposto de Renda Retido na Fonte | 34.439,48 | 0,00 | |
| Dívida Ativa de Impostos | 0,00 | 4.241.370,19 | |
| Atualização de Dívida Ativa de Impostos | 32.424,82 | 0,00 | |
| Multa/Inscritos provenientes de impostos | 8.443.337,73 | 0,00 | |
| Fundo de Participação dos Municípios | 126.340,75 | 0,00 | |
| Imposto Territorial Rural | 20.652,92 | 0,00 | |
| Desoneração de Exportações (LC 87/96) | 4.085.178,05 | 0,00 | |
| Imposto s/ Circ. de Mercadorias e Serviços | 924.246,00 | 0,00 | |
| Imposto s/ Propriedade de Veículo Automotor | 32.837,89 | 0,00 | |
| Imposto s/ Produto Industrial s/ Exportação | 15.055.103,59 | 0,00 | |
| TOTAL DAS RECEITAS DE IMPOSTOS E TRANSFERÊNCIAS | 15.055.103,59 | 281,7% | TOTAL APLICADO NA SAÚDE |
| TOTAL DA RECEITA ARRECADADA | 15.055.103,59 | | APLICAÇÃO NA SAÚDE |

RECEITAS E DESPESAS DO SAUDE - PUBLICAÇÃO (ARTIGO 256 DA CONSTITUIÇÃO ESTADUAL)

MUNICIPIO: ARIÓPOLIS

2014

EREGICÍO:

PERÍODO:

DESPESAS DO SAUDE

Acumulado

EREGICÍO:

4º Trimestre

168.657,99

556.179,10

368.106,49

242.702,37

34.439,48

0,00

32.424,82

8.443.337,73

126.340,75

20.652,92

4.085.178,05

924.246,00

32.837,89

15.055.103,59

15.055.103,59

80.957,58

Prefeitura Municipal de Areiópolis - SP
Relatório Resumido da Execução Orçamentária
Demonstrativo das Receitas de Operações de Crédito e Despesas de Capital

Orçamentos Fiscal e da Seguridade Social
Janeiro a Dezembro 2014/Bimestre Novembro-Dezembro

LRP, art. 53, § 1º, Inciso I Anexo IX

R\$ 1,00

Table with 4 columns: RECEITAS, PREVISÃO ATUALIZADA (a), RECEITAS REALIZADAS Até o Bimestre (b), SALDO NÃO REALIZADO (c)=(a-b)

Table with 5 columns: DESPESAS, DOTAÇÃO ATUALIZADA (d), LIQUIDADAS (e), INSCRITAS EM RESTOS A PAGAR NÃO PROCESSADOS (f), SALDO NÃO EXECUTADO (g)=(d)-(e+f)

RESULTADO PARA APURAÇÃO DA REGRA DE OURO (III)=(I-II): -4.213.158,72

FONTE: PRONIM RF - Responsabilidade Fiscal, DIR PLANEJAMENTO ADMINISTRAÇÃO FINANÇAS, 29/Jan/2015, 09h e 19m.

Nota: Durante o exercício, somente as despesas liquidadas são consideradas executadas. No encerramento do exercício, as despesas não liquidadas inscrit

RECEITAS E DESPESAS DO ENSINO - PUBLICAÇÃO (ARTIGO 256 DA CONSTITUIÇÃO ESTADUAL)

MUNICÍPIO: AREIÓPOLIS PERÍODO: 4º Trimestre EXERCÍCIO: 2.014

Table with 4 columns: RECEITAS ARRECADADAS, Acumulado, DESPESAS DO ENSINO, Acumulado. Includes sub-totals for FUNDEB and total application in education.

Prefeitura Municipal de Areiópolis - SP - Poder Executivo
Relatório de Gestão Fiscal
Demonstrativo da Disponibilidade de Caixa

Orçamento Fiscal e da Seguridade Social
Janeiro a Dezembro de 2014

RGF - Anexo V (LRP, Art. 55, Inciso III, alínea 'a')

R\$ 1,00

Table with 4 columns: DESTINAÇÃO DE RECURSOS, DISPONIBILIDADE E DE CAIXA BRUTA (a), OBRIGAÇÕES FINANCEIRAS (b), DISPONIBILIDADE E DE CAIXA LÍQUIDA (c) = (a - b)

FONTE: PRONIM RF - Responsabilidade Fiscal, DIR PLANEJAMENTO ADMINISTRAÇÃO FINANÇAS, 29/Jan/2015, 11h e 16m.

Nota: A disponibilidade de caixa do RPPS está comprometida com o Passivo Atuarial
OBS: Existem Contas Contábeis que estão sem vínculo com a Fonte de Recurso.
Execute a rotina de Verifica Inconsistências no CPadm/Arquivos para identificar as Contas Contábeis!

EDITAIS Foro do Interior Cível e Comercial LENÇÓIS PAULISTA 1ª Vara Cível
PROCESSO N.º 0006269-88.2011.8.26.0319 EDITAL DE CITAÇÃO COM PRAZO DE 20 (VINTE) DIAS DE EDSON MONTEIRO DA SILVA. O MM JUIZ DE DIREITO DA PRIMEIRA VARA CÍVEL DA COMARCA DE LENÇÓIS PAULISTA, ESTADO DE SÃO PAULO, NA FORMA DA LEI, ETC. FAZ SABER a todos quanto o presente edital vierem ou dele tomar conhecimento tiver e interessar possa, e notadamente EDSON MONTEIRO DA SILVA, brasileiro, solteiro, portador do RG n.º 18.667.468 e do CPF/MF n.º 067.791.798-84, anteriormente residente e domiciliado na Rua Edgar Príncipe Penhafeil, nº 201, na cidade de Lençóis Paulista (SP), Estado de São Paulo, que perante este Juízo e Cartório Cível foi proposta a ação de Procedimento Ordinário (Em Geral), processo n.º 0006269-88.2011.8.26.0319 movida por MARIA LUIZA COMÉRCIO E EMPREENDIMENTOS LTDA., contra EDSON MONTEIRO DA SILVA, supra qualificada, cujo teor da petição inicial, em resumo, diz o seguinte: A Requerente é proprietária de um loteamento denominado Jardim Maria Luiza I, localizado na cidade de Lençóis Paulista (SP) devidamente registrado no Cartório de Registro de Imóveis desta localidade sob o n.º 019.504. Em 03 de Junho de 2006 o Requerido firmou compromisso de compra e venda onde se comprometeu a fazer a aquisição de um lote de terreno identificado como Lote 01 (um) da Quadra 06 (seis) em 120 (cento e vinte) prestações. Contudo o Requerido se mostrou inadimplente, sendo notificado para vir a pagar o montante devido. Porém, isto não ocorreu, sendo que, em sequência, o Requerido se evadiu para lugar incerto e não sabido. Desta feita, a Requerente propôs a citada ação para ver rescindido o termo contratual firmado e ter a posse do imóvel reintegrada. A Requerente, por força do art. 34 da Lei 6766/79, indenizará o Requerido do valor das benfeitorias postas no bem, contudo tal valor será deduzido do montante devido até a efetiva desocupação do bem atualizado nos termos do IGP-DI (FGV), asseverando que o valor mensal devido corresponderá ao valor da prestação que deveria ter sido paga no período. A Requerente pediu deferimento liminar do pedido, requerendo a imediata reintegração do imóvel sem otiva da parte contrária nos termos do art. 928 do Código de Processo Civil e a final procedência do presente pedido. Já, 23 de Setembro de 2011 ADV JOÃO GERALDO PAGHETE OAB 166.664. E para que chegue ao conhecimento de todos e no futuro ninguém possa alegar ignorância foi expedido o presente edital ficando o Requerido EDSON MONTEIRO DA SILVA devidamente citado para, no prazo de 15 dias, a fluir da expiração do presente edital que é de 20 dias, oferecer contestação por meio de advogado constituído, sob pena de serem considerados verdadeiros os fatos contra si alegados. O presente edital será publicado e afixado na forma da lei e em lugar de costume. NADA MAIS. Dado e passado nesta cidade de Lençóis Paulista/SP aos 23 de Setembro de 2011.

Table with columns: CONAM, R\$ 1,00, DISPONIBILIDADE DE CAIXA LÍQUIDA, EMPENHOS NÃO LIQUIDADOS, CANCELADOS (NAO INSCRITOS POR INSUFICIENCIA FINANCEIRA), and various sub-totals.



Serviço Autônomo de Água e Esgotos de Lençóis Paulista

SERVIÇO AUTÔNOMO DE ÁGUA E ESGOTOS DE LENÇÓIS PAULISTA - SAAE AVISOS DE LICITAÇÃO CONCORRÊNCIA Nº 01/2015 - PROCESSO 01/15
Objeto: Concessão Temporária de Uso do Reservatório de água do loteamento denominado Sítios para Recreio São Judas Thadeu, situado na Rua Santo Ignácio, s/n, para instalação de equipamentos de transmissão de Internet, mediante disponibilização de conexão à internet para uso do SAAE - Recebimento das propostas: 05 de março de 2015 às 09:00 horas. O Edital e seus anexos encontram-se

disponíveis no Setor de Licitações, a Rua XV de novembro nº 1.111, centro, em Lençóis Paulista, ou através do site: www.saaelp.sp.gov.br. Maiores informações através do telefone (14) 3269 7700. Lençóis Paulista, 30 de janeiro de 2015. José Antonio Marise Diretor. PREGÃO PRESENCIAL Nº 01/2015 - PROCESSO 03/15
Objeto: Registro de Preços para a aquisição de produtos do gênero combustíveis para abastecimento da frota de veículos da Autarquia - Tipo: Menor Preço Por

Item - Recebimento das propostas e sessão de lances: 12 de fevereiro de 2015 às 09:00 horas. O Edital e seus anexos encontram-se disponíveis no Setor de Licitações, a Rua XV de novembro nº 1.111, centro, em Lençóis Paulista, ou através do site: www.saaelp.sp.gov.br. Maiores informações através do telefone (14) 3269 7700. Lençóis Paulista, 30 de janeiro de 2015. José Antonio Marise Diretor.

Camara Municipal de Areiopolis-SP
Relatório Resumido da Execução Orçamentária
Balço Orçamentário
Orçamentos Fiscal e da Seguridade Social

Janeiro a Dezembro 2014/Bimestre Novembro-Dezembro

RREO - ANEXO II(LRF, Art.52, inciso I, alíneas "a" e "b" do inciso II e §1º)

R\$ 1,00

| RECEITAS | PREVISÃO INICIAL | PREVISÃO ATUALIZADA (a) | RECEITAS REALIZADAS | | | | SALDO (a-c) |
|--|------------------|-------------------------|---------------------|---------|--------------------|---------|-------------|
| | | | No Bimestre (b) | % (b/a) | Até o Bimestre (c) | % (c/a) | |
| RECEITAS (EXCETO INTRA-ORÇAMENTAL) | - | - | - | - | - | - | - |
| RECEITAS (INTRA-ORÇAMENTAL) | - | - | - | - | - | - | - |
| SUBTOTAL DAS RECEITAS(III) | - | - | - | - | - | - | - |
| OPERAÇÕES DE CRÉDITO-REFINANCIAMENTO | - | - | - | - | - | - | - |
| Operações de Crédito Intermunicipal | - | - | - | - | - | - | - |
| Mobiliária | - | - | - | - | - | - | - |
| Contratual | - | - | - | - | - | - | - |
| Operações de Crédito Externo | - | - | - | - | - | - | - |
| Mobiliária | - | - | - | - | - | - | - |
| Contratual | - | - | - | - | - | - | - |
| SUBTOTAL COM REFINANCIAMENTO | - | - | - | - | - | - | - |
| DÉFICIT(VI) | - | - | - | - | 874.356,29 | - | - |
| TOTAL(VII)=(V+VI) | - | - | - | - | 874.356,29 | - | -874.356,29 |
| SALDOS DE EXERCÍCIOS ANTERIORES (UTILIZADOS PARA CRÉDITOS) | - | - | - | - | - | - | - |
| Superávit Financeiro | - | - | - | - | - | - | - |
| Reabertura de Créditos Adiantados | - | - | - | - | - | - | - |

Camara Municipal de Areiopolis-SP
Relatório Resumido da Execução Orçamentária
Balço Orçamentário
Orçamentos Fiscal e da Seguridade Social

Janeiro a Dezembro 2014/Bimestre Novembro-Dezembro

RREO - ANEXO II(LRF, Art.52, inciso I, alíneas "a" e "b" do inciso II e §1º)

R\$ 1,00

| DESPESAS | DOTAÇÃO INICIAL (d) | CRÉDITOS ADICIONAIS (e) | DOTAÇÃO ATUALIZADA (f)=(d+e) | DESPESAS EMPENHADAS | | DESPESAS EXECUTADAS | | | | SALDO (f-(g+h)) |
|---------------------------------------|---------------------|-------------------------|------------------------------|---------------------|----------------|---------------------|--------------------|---|-------|-----------------|
| | | | | No Bimestre | Até o Bimestre | LIQUIDADAS | | INSCRITAS EM RESTOS A PAGAR NÃO PROCESSADOS (h) | % | |
| | | | | | | No Bimestre | Até o Bimestre (g) | | | |
| DESPESAS (EXCETO INTRA-ORÇAMENTAL) | 915.000,00 | - | 915.000,00 | 350.189,67 | 874.356,29 | 362.189,67 | 874.356,29 | - | 95,56 | 40.643,71 |
| DESPESAS CORRENTES | 815.000,00 | 74.500,00 | 889.500,00 | 337.684,88 | 854.082,51 | 349.684,88 | 854.082,51 | - | 96,02 | 35.417,49 |
| PESSOAL E ENCARGOS SOCIAIS | 600.000,00 | 9.500,00 | 609.500,00 | 255.828,98 | 587.724,07 | 255.828,98 | 587.724,07 | - | 96,43 | 21.775,93 |
| OUTRAS DESPESAS CORRENTES | 215.000,00 | 65.000,00 | 280.000,00 | 81.855,90 | 266.358,44 | 93.855,90 | 266.358,44 | - | 95,13 | 13.641,56 |
| DESPESAS DE CAPITAL | 100.000,00 | -74.500,00 | 25.500,00 | 12.504,79 | 20.273,78 | 12.504,79 | 20.273,78 | - | 79,51 | 5.226,22 |
| INVESTIMENTOS | 100.000,00 | -74.500,00 | 25.500,00 | 12.504,79 | 20.273,78 | 12.504,79 | 20.273,78 | - | 79,51 | 5.226,22 |
| DESPESAS (INTRA-ORÇAMENTAL) | - | - | - | - | - | - | - | - | - | - |
| SUBTOTAL DAS DESPESAS(XI) | 915.000,00 | - | 915.000,00 | 350.189,67 | 874.356,29 | 362.189,67 | 874.356,29 | - | 95,56 | 40.643,71 |
| AMORTIZAÇÃO DA DÍVIDA/REFINANCIAMENTO | - | - | - | - | - | - | - | - | - | - |
| Amortização da Dívida Intermunicipal | - | - | - | - | - | - | - | - | - | - |
| Dívida Mobiliária | - | - | - | - | - | - | - | - | - | - |
| Outras Dívidas | - | - | - | - | - | - | - | - | - | - |
| Amortização da Dívida Externa | - | - | - | - | - | - | - | - | - | - |
| Dívida Mobiliária | - | - | - | - | - | - | - | - | - | - |
| Outras Dívidas | - | - | - | - | - | - | - | - | - | - |
| SUBTOTAL C/ REFINANCIAMENTO | 915.000,00 | - | 915.000,00 | 350.189,67 | 874.356,29 | 362.189,67 | 874.356,29 | 874.356,29 | 95,56 | 40.643,71 |
| SUPERÁVIT(XIII) | - | - | - | - | - | - | - | - | - | - |
| TOTAL(XIV)=(XI+XIII) | 915.000,00 | - | 915.000,00 | 350.189,67 | 874.356,29 | 362.189,67 | 874.356,29 | 874.356,29 | 95,56 | 40.643,71 |

FONTE: PRONIM RF - Responsabilidade Fiscal, 30/Jan/2015, 13h e 57m.

Nota: Durante o exercício, somente as despesas liquidadas são consideradas executadas. No encerramento do exercício, as despesas não liquidadas inscritas em restos a pagar não processados são também consideradas executadas. Dessa forma, para maior transparência, as despesas executadas estão segregadas em:

- a) Despesas liquidadas, consideradas aquelas em que houve a entrega do material ou serviço, nos termos do art. 63 da Lei 4.320/64;
- b) Despesas empenhadas mas não liquidadas, inscritas em Restos a Pagar não processados, consideradas liquidadas no encerramento do exercício, por força do art.35, inciso II da Lei 4.320/64.

Camara Municipal de Areiopolis - SP
Relatório Resumido da Execução Orçamentária
Demonstrativo da Receita Corrente Líquida
Orçamentos Fiscal e da Seguridade Social
Janeiro/2014 a Dezembro/2014

RREO - ANEXO III(LRF, Art.53, inciso I)

R\$ 1,00

Unidade Gestora: CÂMARA MUNICIPAL DE AREIÓPOLIS

| ESPECIFICAÇÃO | EVOLUÇÃO DA RECEITA REALIZADA NOS ÚLTIMOS 12 MESES | | | | | | Total (Últimos 12 Meses) | Previsão Atualizada 2014 |
|---------------------------------|--|-------------------------------|-----------------------------|----------------------------|----------------------------|-----------------------------|--------------------------|--------------------------|
| | Janeiro/2014 Julho/2014 | Fevereiro/2014 Agosto/2014 | Março/2014 Setembro/2014 | Abril/2014 Outubro/2014 | Maió/2014 Novembro/2014 | Junho/2014 Dezembro/2014 | | |
| RECEITAS CORRENTES (I) | 2.604.274,21 | 2.164.323,45 | 2.037.869,80 | 2.206.415,49 | 1.963.135,83 | 1.635.838,95 | 24.721.509,85 | - |
| | 2.038.788,54 | 1.825.706,09 | 2.017.533,30 | 1.741.596,73 | 2.036.282,26 | 2.449.745,20 | | |
| DEDUÇÕES (II) | - | - | - | - | - | - | - | - |
| RECEITA CORRENTE LÍQUIDA (I-II) | 2.604.274,21 | 2.164.323,45 | 2.037.869,80 | 2.206.415,49 | 1.963.135,83 | 1.635.838,95 | 24.721.509,85 | - |
| | 2.038.788,54 | 1.825.706,09 | 2.017.533,30 | 1.741.596,73 | 2.036.282,26 | 2.449.745,20 | | |

FONTE: PRONIM RF - Responsabilidade Fiscal, 30/Jan/2015, 13h e 59m.

facebook /facejornaloeco

Curta nossa fanpage

