# O ECO

INSCREVA-SE EM NOSSO CANAL YouTube youtube.com/OECOtv

**SÁBADO, 9 DE OUTUBRO DE 2021** • ANO 84 • EDIÇÃO Nº 7.925 **LENÇÓIS PAULISTA** • R$ 2,00 • **jornaloeco.com.br**


## COPA LENÇOENSE

GRUPO B **DOM 10/10** VAGULA **08:00**
Clube Esportivo União X São Cristóvão

GRUPO E **DOM 10/10** CECAP **08:00**
Atletas do Ferrari X Unidos da Vila

GRUPO G **DOM 10/10** ALF. GUEDES **08:00**
Vila Nova X Reduto

GRUPO C **DOM 10/10** VAGULA **10:00**
Jardim América X Grêmio Cecap

GRUPO F **DOM 10/10** CECAP **10:00**
Atlético Primavera X União Primavera

GRUPO G **DOM 10/10** ALF. GUEDES **10:00**
Clube Atleticano Lençoense X Grêmio da Vila

GRUPO D **DOM 10/10** VAGULA **15:30**
Paulista X S. E. Alfredo Guedes

GRUPO F **DOM 10/10** CECAP **15:30**
Alfredo Guedes F. C. X Nacional

GRUPO H **DOM 10/10** ALF. GUEDES **15:30**
C. A. Caju X Meninos da Vila

Escaneie o QR Code ao lado e veja a classificação e tabela de jogos

FOTO: **RAFAELA DAMASCENO**/O ECO

## Feriado da Padroeira

**Na terça-feira (12), Dia de Nossa Senhora de Aparecida, Padroeira do Brasil, diversos serviços sofrem interrupção por conta do feriado. Em Lençóis Paulista, no serviço público, o atendimento fica suspenso já a partir da segunda-feira (11). Já o comércio funciona normalmente na véspera. Confira o que abre e o que fecha na microrregião.** A4

# Desapropriação cria disputa judicial entre Prefeitura e Facol

Com dívidas tributárias contraídas por instituição, município deve pagar menos da metade do valor do imóvel A5

FUTEBOL

## Nove jogos movimentam a rodada da Copa Lençoense

A6

DIA DAS CRIANÇAS

### Rotary e Polícia Militar realizam Festa Kids A4

OPORTUNIDADE

### Legião Feminina abre inscrições para 2022 A4

EDUCAÇÃO

### Etec faz seleção para professores A4

CULTURA

### Teatro recebe musical e espetáculo infantil A7

PEDERNEIRAS

## Bracell inaugura novo Terminal Intermodal

Executivos da Bracell, MRS e Greenbrier Maxion se reuniram, nessa quinta-feira (7), no mais novo complexo intermodal do país, em Pederneiras, para o evento de inauguração do terminal ferroviário dedicado ao transporte de celulose. O terminal foi construído com um investimento de R$ 58,5 milhões e se tornou um importante marco para o sistema logístico nacional. A nova fábrica da Bracell em Lençóis Paulista exigirá uma complexa operação logística para o transporte da celulose, que chegará até o terminal em veículos rodotrem a uma frequência média estimada de sete a oito veículos por hora. O espaço dispõe de um armazém com 9,6 mil m², destinado à recepção, estocagem, manuseio e expedição da produção. As composições com a carga de celulose saem do Terminal de Pederneiras e percorrem cerca de 510 km pela ferrovia até o Porto de Santos. As composições vão operar 24 horas, durante os 365 dias do ano. Cada composição transporta o equivalente a 113 caminhões.

N. S. APARECIDA

## Paróquia do Jardim Cruzeiro segue com festa

Iniciada no último sábado (2), a 34ª Festa de Nossa Senhora Aparecida segue até terça-feira (12), com várias celebrações e atividades na paróquia do Jardim Cruzeiro, em Lençóis Paulista. Com o tema "Com Maria, seguindo os passos de Jesus", a programação religiosa continua com missas e procissão em louvor à Padroeira do Brasil. Na parte festiva, destaques são a quermesse, os almoços e o aguardado sorteio do Fusca. Neste domingo (10), também tem passeio ciclístico. A4

## PANORAMA DA COVID-19

**LENÇÓIS PAULISTA**

**14** casos ativos | ↓ **44%** em relação à semana passada | **187** óbitos

**12.280** pessoas recuperadas

**VACINAS APLICADAS**

**95.961** aplicadas | **58,2%*** da população

**54.860** 1ª dose | **38.296** 2ª dose

**1.864** Dose única | **941** 3ª dose

*% da população totalmente imunizada | Dados de 08/10/21 às 17h

## ÍNDICE


**Opinião** ..... Página A3
**Cotidiano** ..... Página A4
**Cidade** ..... Página A5
**Esporte** ..... Página A6
**Cultura** ..... Página A7
**Negócios S/A** ..... Página B1
**Classificados** ..... Página B3
**Sociedade** ..... Página B4


## TEMPO

**SÁBADO, 09/10**
Sol com muitas nuvens. Pancadas de chuva à tarde e à noite.
↑ 28ºC ↓ 18ºC UR 79% 32%

**DOMINGO, 10/10**
Sol com muitas nuvens durante o dia. Períodos de nublado, com chuva a qualquer hora.
↑ 23ºC ↓ 19ºC UR 89% 61%

## EDITORIAL A3

### Logística é tudo

## ARTIGO A3

### Ao grande e velho amigo Abobrinha

Fechamento desta edição: **20h58**

AGUARDE...

Lençóis Paulista está prestes a contar com um amplo espaço de cultivo e comércio de orquídeas.

Quer conhecer uma grande variedade de espécies que você não encontra nos supermercados ou floriculturas?

Visite nossa exposição permanente e aproveite para florir sua casa ou jardim.

RUA PIEDADE, 871 (FUNDOS), CENTRO – LENÇÓIS PAULISTA

jardim
YVONE
LENÇÓIS PAULISTA
REALIZE O SONHO
DA CASA PRÓPRIA
A PARTIR DE
R$ 136.000,00
2 DORMITÓRIOS • TERRENOS DE 200 m²
Casa térrea não geminada • Área de serviço coberta • Espaço para ampliação
• Bairro planejado com infraestrutura completa • Sem taxa de condomínio
PARCELAS MENSAIS MENORES DO QUE O SEU ALUGUEL
TOUR VIRTUAL
DECORADO
PARCELAS A PARTIR DE
R$ 539,99
ENTRADA
FACILITADA
EM ATÉ
36x
USE O SEU
FGTS
SUBSÍDIOS DE ATÉ
R$15.815
PROGRAMA
CASA VERDE
E AMARELA
CAIXA
VISITE NOSSO STAND DE VENDAS E CONHEÇA A CASA DECORADA
NA RUA RIO GRANDE DO SUL, Nº470 • LENÇÓIS PAULISTA/SP
ZOPONE
ZMAIS
CONSTRUTORA
RGO
CONSTRUTORA
14 2106-5799
14 9803-1751
ZMAISCONSTRUTORA.COM.BR
RGOCONSTRUTORA.ENG.BR
/zmaisconstrutora
/rgoconstrutora

# Opinião

**FRASE**
• "O entendimento é que esse era o único caminho possível diante de todo o contexto",
**Rodrigo Fávaro, secretário de Negócios Jurídicos da Prefeitura Municipal de Lençóis Paulista, sobre ação de desapropriação do imóvel da Facol.**

**PARA PENSAR**
• "Sofremos muito com o pouco que nos falta e gozamos pouco o muito que temos",
**William Shakespeare.**

Editorial

## Logística é tudo

Depois da polêmica aparentemente superada no episódio envolvendo o calote dado pela empresa Niplan Engenharia em cerca de 950 operários contratados para trabalhar nas obras do Projeto Star, a Bracell voltou a ganhar os holofotes nesta semana, mas por razões menos conturbadas. A multinacional, que assumiu uma dívida que pode ultrapassar os R$ 16 milhões para honrar os compromissos trabalhistas negligenciados pela empreiteira paulistana, voltou suas atenções novamente ao seu megaempreendimento, o maior dos últimos 20 anos em todo o estado de São Paulo.

Nessa quinta-feira (7), executivos da empresa, inclusive o diretor-geral da RGE (Royal Golden Eagle), Anderson Tanoto, que está no Brasil há algumas semanas, se reuniram para a inauguração do complexo intermodal que será utilizado para escoamento de sua produção. O terminal, localizado na vizinha cidade de Pederneiras, é fruto de uma parceria entre Bracell e empresa MRS, responsável pela construção e também pela operação do local. O investimento foi de R$ 58,5 milhões, considerando o ramal ferroviário, que é a grande cereja do bolo.

Será pelos trilhos que as composições com até três locomotivas e 60 vagões vão percorrer mais de 500 quilômetros para levar a produção de celulose da nova fábrica em Lençóis Paulista até o Porto de Santos e de lá direto para outras unidades do grupo RGE, na Ásia. A estimativa é de que a empresa tenha investido quase R$ 600 milhões na aquisição de mais de 60 locomotivas e quase 500 vagões para a execução do transporte. Além disso, no próprio Porto de Santos, para a operação de outro terminal de carga, foram desembolsados outros R$ 255 milhões. É logística que não acaba mais.

Artigo 1

## Ao grande e velho amigo Abobrinha

**Wanderley Placideli**
é gerente administrativo de O ECO

E lá se foram mais de 30 anos de amizade. Como o tempo passa! O que falar desse amigo/irmão de coração que a vida me deu? O José Cláudio Laurindo, ou o Abobrinha, como a maioria conheceu, eu tive o prazer de conhecer no Jornal O ECO, minha segunda casa, na época em que a gestão ainda era do Ideval Paccola (em memória).

De meados de 1999 até 2008, quando ainda circulava paralelamente Folha Popular, trabalhamos juntos, um sempre ajudando o outro com os conhecimentos e experiências que adquirimos na vida profissional e pessoal.

Mas a amizade foi além do ambiente profissional, o Abobrinha se tornou meu melhor amigo e grande parceiro de pescaria. Nos momentos de lazer, a pescaria era o que ele mais gostava de fazer, apreciava a natureza e os encontros alegres com os amigos.

Prestativo, o Abobrinha estava sempre pronto para acolher um conhecido, ajudar um amigo, cuidar da família. Todas as vezes que eu precisei dele, ele estava lá, não media esforços para me dar o suporte necessário que eu precisasse no momento.

Hoje, eu só posso agradecer por todos esses momentos, pelos anos de amizade dedicados. Grande ser humano, profissional, filho, pai, irmão, amigo, pessoas assim permanecerão em nossas vidas, vivas em nossas memórias.

Considero que sou uma pessoa de sorte por ter lhe conhecido. Mas a vida nos prega surpresas. É o risco que a gente corre, de chorar um pouco, quando se faz bons amigos.

Para nós, que aqui estamos, o que fica no coração é a saudade da conversa longa e da boa pescaria ao lado do grande e velho amigo Abobrinha.

Artigo 2

## Exercitai-vos, ó humanos!

**José Renato Nalini**
é reitor da Uniregistral, docente da Uninove e presidente da Academia Paulista de Letras

A humanidade está num momento gravíssimo. O último relatório do setor encarregado pela ONU (Organização das Nações Unidas) de acompanhar a mudança climática resultante do aquecimento global é aterrorizante. Países que têm juízo resolveram acelerar as práticas emergenciais, antes que seja tarde. Outros, ora, os outros continuam céticos. Ou ignorantes. Ou ambos!

Há várias décadas, o filósofo Jean Baudrillard (1929-2007) já advertia: "Em nosso universo apodrecido pela metalinguagem da felicidade, os mínimos sinais de desgraça são sinais de esperança. Assim, frente aos sinais de aquecimento do planeta e do desaparecimento do inverno, aguardamos desde já a irrupção salutar do frio. O imaginário do frio (do Antártico, do congelamento, da criogeneização dietética e frigidez pós-modernas, austeridade "cool") cresce em todas as partes, em relação à tropicalização dos climas e dos costumes".

Sim, a tropicalização é paralela. Esquenta o mundo, ferve a irrefreada vontade de gozar a vida, com evidentes abusos em áreas sensíveis como a sexualidade, a sensualidade, a velocidade, o consumo de substâncias que, embora lícitas, são prejudiciais à higidez física e mental.

O que fazer? No âmbito universal, é difícil obter um consenso que resultaria da conversão da humanidade para verdades eternas e esquecidas. A sabedoria grega do "nada em excesso", o "conhece-te a ti mesmo", o "só sei que nada sei". Mas no âmbito pessoal, meramente individual, há uma receita promissora. É a caminhada. Quem anda a pé por apenas dez minutos a cada dia, cinco dias por semana, verá que sua existência pode se tornar mais saudável e auspiciosa. Há pelo menos dez benefícios decorrentes da caminhada, algo que parece ter crescido na pandemia. Infelizmente, não por apreço à boa forma física, mas por economia. A condução coletiva está muito cara para quem está sem emprego ou subempregado.

Mas vamos aos dez benefícios: 1. Reduz a depressão, o estresse, as síndromes que se multiplicam em nossos tempos; 2. Ajuda a emagrecer, sem a necessidade de ingestão de remédios; 3. Previne a osteoartrite; 4. Tonifica o corpo inteiro; 5. Aumenta a interação social, pois é provável que se conheça outras pessoas no trajeto, com as quais se pode estabelecer um diálogo; 6. Previne e controla a diabete; 7. Quebra a monotonia da rotina; 8. Protege a mente contra a demência; 9. Ajuda a se conectar com a natureza; 10. Diminui a pressão arterial e o colesterol.

Além disso, é muito divertido. Você já caminha? Vamos começar?

Terceira Coluna

**CHATO**
Está cada vez mais difícil acompanhar as sessões da Câmara Municipal de Lençóis Paulista sem se incomodar ou até mesmo se revoltar com colocações descabidas de vereadores sobre inúmeros assuntos relevantes e de interesse da sociedade. É chato generalizar, mas as aparições públicas de nossos distintos parlamentares estão se tornando uma coletânea de absurdos e impropérios.

**NADINHA**
Muitos dirão que é perseguição, mas não é razoável acreditar que ninguém tenha aprendido nada com a polêmica envolvendo declarações ofensivas à comunidade LGBTQIA+ por parte dos vereadores Leonardo Henrique de Oliveira, o Dudu do Basquete (CIDA), e Mirna Justo (PSDB), que até se tornaram alvo de uma Representação na Comissão de Ética e Decoro Parlamentar por conta disso.

**PÉS PELAS MÃOS**
Infelizmente, não tem sido raro em nossa Casa de Leis ver alguém com toda boa intenção do mundo tomar a palavra para defender uma pauta de extrema importância e 'meter os pés pelas mãos' por falta de conhecimento ou, pior do que isso, por falta de noção de conhecimento, já que aqueles que acham que sabem demais nitidamente são os que menos se mostram abertos ao aprendizado.

**E O BOM-SENSO**
A ausência de filtro tem feito com que muitos percam a magnífica oportunidade de ficar no conforto do silêncio. Pela necessidade de mostrar serviço e justificar o salário ou pelo impulso instintivo de demarcar território, comum à classe política, aceita-se o perigo de avançar para campos nitidamente desconhecidos e, como consequência imediata e invariável, atropela-se o bom-senso.

**LIMITES**
Ninguém, vereador ou não, é obrigado a entender de tudo, tampouco em profundidade, mas todos, principalmente os que representam os interesses da população, precisam saber quais são os seus limites. Do contrário, banaliza-se o debate com discursos rasos que pouco ou em nada contribuem para o todo. Mais do que isso, assume-se o risco e as consequências de se falar demais.

**PL73**
Sem mais delongas, vamos direto ao episódio da vez, que teve origem no Projeto de Lei 73/2021, de autoria da vereadora Andréia Zaratini (PSL), que propõe a criação da "Semana de Prevenção e Conscientização sobre a Gravidez Precoce". O sincero desejo é que as considerações a seguir soem como uma crítica construtiva, não como um ataque gratuito ou qualquer coisa do tipo.

**DEVAGAR**
A gravidez precoce traz inúmeras implicações e, de fato, precisa ser debatida em todos os níveis governamentais e institucionais da sociedade. É louvável que isso chegue ao Legislativo, mas a relevância do tema não dá margem para equívocos, como a ligação do problema praticamente como regra a outra questão delicada de ordem social, como a dependência química e alcóolica.

**NOITADA**
Foi o vice-presidente Nardeli da Silva (DEM) que abriu caminho para isso, generalizando que a gravidez precoce é resultado de noitadas de jovens drogados ou bêbados que não sabem o que estão fazendo. Para piorar, foi mais específico, atribuindo o ônus às mulheres, dizendo que as meninas estão bebendo, cheirando e fumando, completando que depois vem o sexo e, consequentemente, o neném.

**GOROZINHO**
Valdevino Miguel (PSC) protagonizou outro trecho dizendo que uma menina 'fica' com 10, 15 meninos durante a noite, toma um 'gorozinho', fuma uma coisinha e depois esquece de tudo. Quem também fez menção aos dois temas foi Irani Gorgônio (PSDB), que falou da necessidade de conscientizar os jovens sobre o assunto e citou como entrave a existência de muita droga e bebida.

**SIM E NÃO**
É óbvio que tanto a gravidez precoce quanto o uso de álcool e drogas por adolescentes são problemas graves e comuns na sociedade atual. Também não é novidade que, muitas vezes, a falta de estrutura familiar e outros fatores complexos de ordem social fazem com que ambos se cruzem na vida de alguém, mas não se pode colocar tudo no mesmo pote, até para que se dê a atenção devida a cada um.

**SEM RÓTULO**
Muitas questões podem desencadear uma gravidez precoce, inclusive, mas não necessariamente, fatores influenciados pelo uso de álcool ou drogas. Nem toda mãe adolescente é uma bêbada ou drogada. Ainda que fosse, não seriam os rótulos a solução. Pelo menos, ficou claro nos discursos de ambos o entendimento de que apenas a conscientização pode produzir efeitos significativos.

**URGENTE**
Todos concordaram que é preciso que o tema seja tratado de forma ampla e abrangente, das famílias às escolas. Especialistas garantem que a educação sexual trabalhada desde cedo, obviamente com abordagens condizentes com as limitações de cada idade, contribui para a formação de jovens mais conscientes e seguros, inclusive ao ponto de protegê-los contra possíveis abusos.

**EDUCAÇÃO**
Mas é preciso que ela, educação sexual, pare de ser marginalizada, criminalizada e demonizada em nome disso ou daquilo, da forma que já foi ali mesmo, no Plenário da Sala de Sessões Mário Trecenti, como no recente e já citado episódio envolvendo ataques ao público LGBTQIA+, com distorções da pauta em defesa de convicções e valores pessoais ou de determinados grupos. Simples assim.

**O ECO**
**EDITORA E JORNAL FOLHA POPULAR LTDA**
**DIRETOR GERAL:** BRENO CORRÊA MEDOLA **EDITOR-CHEFE:** ELTON LAUD - MTB: 79994/SP
**REGISTROS**
CNPJ: 03.433.116/0001-02 - IE: 416.043.125.113 - ME
Registrado no Cartório de Registro das Pessoas Jurídicas de Lençóis Paulista no Livro sob n° 004. / **O ECO** é registrado conforme Lei de Imprensa, pelo decreto 2322 de 20 de maio de 1940, com registro no DIP.
**ENDEREÇO / CONTATOS**
Rua Geraldo Pereira de Barros, 948, Centro, Lençóis Paulista (SP) - CEP: 18680-020
Telefone central: (14) 3269-3311
Redação: oeco@jornaloeco.com.br
Comercial: comercial@jornaloeco.com.br
**www.jornaloeco.com.br**
**FUNDADO EM 6 DE FEVEREIRO DE 1938 POR ALEXANDRE CHITTO**
**CIRCULAÇÃO REGIONAL -** Areiópolis, Borebi, Lençóis Paulista, Macatuba
Os artigos assinados são de inteira responsabilidade de seus autores e não representam, necessariamente, a opinião deste jornal.
**IMPRESSÃO:** Gráfica e Editora Vale do Flamboyant LTDA - CNPJ: 21.238.607/0001-84

# Cotidiano

FOTO: DIVULGAÇÃO

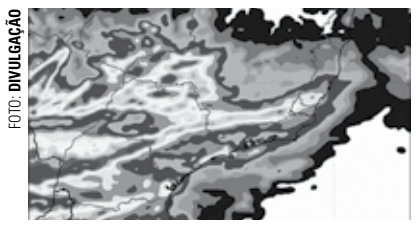

**ALERTA**
A Defesa Civil de São Paulo emitiu um alerta nessa sexta-feira (8), informando sobre condições de instabilidade que devem avançar pelo estado entre o sábado (9) e a segunda-feira (11), provocando chuvas contínuas e volumosas em algumas regiões, como a de Bauru. A previsão é de que o volume acumulado de chuva seja de até 100 milímetros, com incidência de raios e ventos fortes.

RELIGIÃO

## Festa de Nossa Senhora Aparecida continua no Jardim Cruzeiro

Na terça-feira (12), paróquia celebra várias missas e realiza procissão pelas ruas do bairro

**Elton Laud**

Iniciada no último sábado (2), a 34ª Festa de Nossa Senhora Aparecida segue até terça-feira (12), Dia da Padroeira do Brasil, com várias celebrações e atividades na paróquia do Jardim Cruzeiro, em Lençóis Paulista. O evento acontece de acordo com as medidas de prevenção ao contágio pelo novo coronavírus (Covid-19), como distanciamento, uso de máscaras e álcool em gel.

Com o tema "Com Maria, seguindo os passos de Jesus", a programação religiosa continua com missas diárias às 19h até na segunda-feira (11) na novena em honra à Padroeira do Brasil. Na terça-feira, a Solenidade de Nossa Senhora Aparecida tem missas em cinco horários, às 6h, às 8h, às 10h, às 15h e às 17h, a última, seguida de procissão pelas ruas do bairro.

A quermesse continua com diversas barracas de comidas e de bebidas funcionando todos os dias, a partir das 19h. Neste domingo (10), às 11h, tem almoço com lasanha e venda de espetinhos. Já na terça-feira, no mesmo horário, o cardápio é churrasco com acompanhamento de arroz, farofa, vinagrete e pão. Os valores das adesões não foram divulgados pela organização.

Neste domingo, a partir das 8h, com saída do recinto da festa, também tem passeio ciclístico com percurso de 19 quilômetros por todas as paróquias da cidade. Para se inscrever, é necessário doar dois litros de leite longa vida ou um litro de óleo diretamente na secretaria paroquial. É obrigatória a utilização de capacete e outros equipamentos de proteção.

FOTO: DIVULGAÇÃO

**PADROEIRA DO BRASIL -** Ponto alto da festa é na terça-feira, com missas e procissão em louvor a Nossa Senhora Aparecida

Na terça-feira, às 20h, acontece o sorteio do Fusca da Padroeira, veículo original de fábrica, ano 1979. As adesões estão à venda por R$ 10 e podem ser adquiridas com voluntários da paróquia, no próprio recinto da festa ou na secretaria paroquial (Rua Bahia, 686, no Jardim Cruzeiro). Outras informações podem ser obtidas pelos telefones (14) 3264-3184 e (14) 9 9697-6684. ■

OPORTUNIDADE

## Legião Feminina abre inscrições para 2022

Interessadas podem se inscrever até o dia 15; processo avalia frequência e boletim escolar

FOTO: DIVULGAÇÃO

**PRIMEIRO EMPREGO -** Legião Feminina ajuda na formação de jovens para o mercado de trabalho

**Rafaela Damasceno**

A Legião Feminina de Lençóis Paulista abriu nesta semana inscrições para o processo seletivo para a turma de 2022. Podem participar adolescentes do sexo feminino com mais de 15 anos e que estarão cursando o Ensino Médio no próximo ano. As inscrições devem ser feitas até o dia 15 pelo link: encurtador.com.br/vxHX9.

Normalmente, a escolha das candidatas é feita através da classificação em uma prova aplicada pela organização. Neste ano, porém, devido à pandemia do novo coronavírus (Covid-19), o processo seletivo será feito por meio de avaliação de frequência e notas escolares das participantes.

Nádia Nicoletti Moretto Cardozo, assistente social responsável pela Legião Feminina, reforça que serão analisadas as notas de todos os semestres, portanto, quem se inscrever ainda tem até o final do ano para melhorar suas notas, já que o resultado será divulgado apenas entre janeiro e fevereiro de 2022.

"A vantagem de se inscrever para participar da Legião Feminina é que nós podemos ajudar as garotas a organizarem seu primeiro emprego. Elas conseguem trabalhar com todos os seus direitos assegurados e registro em Carteira de Trabalho", explica a assistente social.

A Legião Feminina sempre selecionou 80 garotas por ano, porém, devido à pandemia, que diminuiu o número de contratações, espera abrir apenas 40 vagas para 2022. Nádia reforça que, se a demanda aumentar e as empresas voltarem a contratar, a instituição voltará a aumentar a capacidade. ■

SERVIÇO

## Confira o que permanece aberto no feriado

Em Lençóis Paulista, comércio fecha na terça-feira; Prefeitura abre apenas na quarta-feira

**Rafaela Damasceno**

Na terça-feira (12), Dia de Nossa Senhora de Aparecida, Padroeira do Brasil, diversos serviços sofrem interrupção por conta do feriado. Em Lençóis Paulista, no serviço público, o atendimento fica suspenso já a partir da segunda-feira (11) nos setores externos e internos da Prefeitura Municipal e autarquias.

O ponto facultativo vale, inclusive, para as escolas, creches e unidades básicas de saúde, que retomam o funcionamento apenas na quarta-feira (13). As exceções são os serviços de urgência e emergência, que permanecem ininterruptamente com a UPA (Unidade de Pronto Atendimento) e o PAC-19 (Pronto Atendimento Covid-19).

O SAAE (Serviço Autônomo de Água e Esgotos) mantém o funcionamento do setor operacional e disponibiliza equipes de plantão para o atendimento de eventuais emergências pelo telefone 08007723115. A coleta de lixo também para, mas o descarte pode ser feito normalmente nos contentores do Coleta Certa.

De acordo com a Acilpa (Associação Comercial e Industrial de Lençóis Paulista), o comércio fecha apenas na terça-feira, funcionando normalmente na segunda-feira. Além disso, neste sábado (9), a Rua Quinze de Novembro será interditada para a realização do Festival da Criança e um Bota Fora.

**REGIÃO**

Em Macatuba, a ACE (Associação Comercial e Empresarial) informa que a decisão está a critério de cada comerciante. No serviço público, apenas a coleta de lixo e o Pronto Socorro funcionam normalmente entre segunda e terça-feira.

Em Areiópolis o comércio abre apenas na segunda. Já os serviços públicos interrompem o atendimento nos dois dias, com exceção da coleta de lixo, que funciona na segunda e o Pronto Socorro, que não para.

Em Borebi, o comércio abre normalmente no dia 11 e apenas até às 12h no dia 12. Nos dois dias, os serviços públicos permanecem fechados, com exceção dos serviços essenciais. ■

EDUCAÇÃO

## Etec Cidade do Livro abre processo seletivo para professores

Escola visa a formação de cadastro de reserva para 10 disciplinas

FOTO: VITOR RODRIGUES/O ECO

**CADASTRO -** Inscrições para processo seletivo se encerram no dia 18

**Elton Laud**

A Etec Cidade do Livro, em Lençóis Paulista, iniciou mais um processo seletivo visando a formação de cadastro de reserva de docentes para futuras contratações. O período de inscrições começou na última segunda-feira (4) e vai até o próximo dia 18. Os interessados devem acessar o site www.cps.sp.gov.br, clicar nas abas "Etec", "Concursos" e "Processo Seletivo de Docentes Simplificado", ler atentamente o respectivo edital e preencher o formulário com os dados solicitados.

A demanda é para professores de 10 disciplinas de três cursos oferecidos pela escola: Administração integrado ao Ensino Médio (Filosofia, Gestão de Produção e Materiais, e Sociologia), Marketing (Estratégias de Marketing e Modelos de Negócios e Promoção de Vendas e Merchandising) e Desenvolvimento de Sistemas (Banco de Dados II, Desenvolvimento de Sistemas, Internet, Protocolos e Segurança de Sistemas da Informação, Sistemas Embarcados e Qualidade e Teste de Software).

Além da formação específica para cada área, os candidatos precisam atender a alguns requisitos, como ter idade mínima de 18 anos, estar em dia com as obrigações eleitorais e militares, entre outras coisas. Informações complementares devem ser consultadas nos respectivos editais, que podem ser baixados no site citado. Para esclarecer qualquer dúvida, os candidatos podem entrar em contato pelos telefones (14) 3264-4457 e (14) 3264-4459 ou pelo e-mail: e244adm@cps.sp.gov.br. ■

DIA DAS CRIANÇAS

## Rotary Cidade do Livro e PM realizam Festa Kids

Evento acontece na terça-feira, das 9h às 12h

**Rafaela Damasceno**

O Rotary Club Cidade do Livro e a Polícia Militar de Lençóis Paulista firmaram uma parceria para realizar um evento de Dia das Crianças na terça-feira (12). A Festa Kids está programada para acontecer na sede da 5ª Cia da Polícia Militar, que fica na Rua Raposo Tavares, 670, no Jardim Ubirama, e na praça em frente ao local.

Gratuito e aberto para todas as crianças, a festa contará com várias atrações para os pequenos. Além de brinquedos infláveis e cama elástica para a diversão da garotada, também haverá distribuição de pipoca e algodão doce. O evento está programado para acontecer das 9h às 12h.

Alex Pereira de Godoy, presidente do Rotary Cidade do Livro, explica que os voluntários da associação não estarão apenas trabalhando como monitores nos brinquedos e na distribuição da comida, mas também atuarão de forma consciente para incentivar os pais a cuidarem da saúde de seus filhos. "Em conjunto com o evento, a equipe do Rotary estará fazendo uma divulgação a respeito da campanha de vacinação contra a poliomielite", explica.

Ele reforça que a associação pretende incentivar a campanha de multivacinação lançada pelo Ministério da Saúde, que disponibilizou 18 tipos de vacina para menores de 15 anos em postos de imunização em todo o Brasil. "Vamos orientar os pais a procurarem os postos de saúde para levar as crianças e colocar em dia todas as vacinas, tanto contra a poliomielite quanto outras doenças", completa.

FOTO: ARQUIVO/O ECO

**SUCESSO -** Eventos em 2017 e 2018 reuniram cerca de 15 mil pessoas

Ricardo Pasqualini, um dos organizadores do evento e associado do Rotary, explica que a parceria com a Polícia Militar não é recente. Em 2017 e 2018, o Dia das Crianças teve festas que acolheram até 15 mil pessoas no recinto da Facilpa. "Neste ano, devido à pandemia, escolhemos fazer o evento em um local menor. Mesmo assim, programamos diversas atrações interessantes para as crianças", conta.

Ele divulga que, buscando aproximar as crianças da polícia, haverá diversas viaturas expostas no evento, para que os pequenos consigam conhecer os trabalhos dos agentes. A exposição conta com a participação do Corpo de Bombeiros, BAEP (Batalhões da Polícia Militar do Estado de São Paulo), Força Tática, ROCAM (Ronda Ostensiva com Apoio de Motocicletas), canil da PM e Proerd (Programa Educacional de Resistência às Drogas e à Violência). ■

# Cidade

FOTO: DIVULGAÇÃO

**ESTRUTURA**
Segundo a Secretaria de Educação de Lençóis Paulista, com a desapropriação, o imóvel da Facol tem capacidade para abrigar uma escola para estudantes do Ensino Fundamental, além de um Centro de Formação da Educação, uma Biblioteca Central para uso da Rede Municipal de Ensino, além de outros serviços, como o almoxarifado, que hoje demanda aluguel de outro prédio.

FOTO: DIVULGAÇÃO

**NOVO DESTINO -** Com desapropriação, prédio da Facol deve dar lugar a um Centro Educacional

IMPASSE

# Desapropriação deve criar embate judicial entre Prefeitura e Facol

## Por conta de dívidas tributárias, município deve pagar 'apenas' R$ 8,1 milhões por imóvel avaliado em R$ 19,7 milhões

**Elton Laud**

A Prefeitura Municipal de Lençóis Paulista ingressou, nessa sexta-feira (8), com uma ação de desapropriação do imóvel que abriga a Facol (Faculdade Orígenes Lessa) e o Colégio Fênix, ambos atualmente administrados pela empresa Proped Educacional. A medida foi tomada em decorrência de diversos problemas que vêm se acumulando ao longo dos anos. O processo está na 2ª Vara da Comarca local, sob responsabilidade do juiz Mário Ramos dos Santos.

O primeiro passo para a desapropriação foi dado na última quarta-feira (6), com a publicação do Decreto Executivo 752/2021 no Diário Oficial, declarando o imóvel como de utilidade pública. O objetivo é que o local seja utilizado pela Secretaria de Educação para a implantação de um Complexo Educacional para atender alunos do Ensino Fundamental, além de suprir outras demandas da pasta, como centralização de setores e serviços diversos.

Com mais de R$ 12 milhões em débitos tributários contraídos ao longo dos últimos 20 anos, a Facol já havia sido obrigada a transferir ao município a propriedade de 33,5% do imóvel em questão. Mesmo assim, as pendências com os cofres públicos ainda superam casa dos R$ 4,9 milhões. Além disso, ações trabalhistas movidas por ex-funcionários e dívidas requeridas por diversos credores também são objeto de processos judiciais que estão em andamento.

Não por acaso, a divulgação da ação de desapropriação tem repercutido bastante na cidade. Caso o processo tenha êxito, o valor aportado pela Prefeitura Municipal pode servir para pagar boa parte das dívidas. "Esse é o desejo de todos que estão há anos esperando para receber. Recebemos essa notícia com otimismo, mas sabemos que o processo pode acabar demorando mais do que gostaríamos", revela um ex-funcionário que pediu para não ser identificado.

Com o imóvel avaliado em R$ 19,7 milhões, a desapropriação dos 66,5% que estão registrados em nome da Instituição Perspectiva de Ensino - ex-mantenedora da Facol - e de um terceiro proprietário detentor de uma pequena parte do imóvel demandaria um aporte de R$ 13,1 milhões. No entanto, descontando o valor ainda devido aos cofres públicos restariam pouco mais de R$ 8,1 milhões a serem pagos em juízo pela Prefeitura Municipal.

"Normalmente, é isso que acontece. Esse valor ficaria em uma conta judicial para que as dívidas com todos os credores sejam sanadas. A prioridade, obviamente, são as ações trabalhistas. Primeiro, o dinheiro é utilizado para o pagamento dos ex-funcionários que ainda não receberam seus direitos. Depois, entram os demais credores", explica um advogado que representa vários ex-funcionários, que também pediu para não ser identificado, alegando questões envolvendo ética profissional.

Para outro profissional que representa um grupo de ex-funcionários que cobram seus direitos na Justiça, que também prefere ficar no anonimato, a desapropriação se apresenta como a melhor solução, visto que diversas tentativas de solucionar o problema fracassaram nos últimos anos. Com um passivo estimado em mais de R$ 4 milhões apenas em dívidas trabalhistas, ele acredita que apenas a aquisição do imóvel pela Prefeitura Municipal pode dar um fim ao caso.

"Algumas ações estão na Justiça desde 2017, antes mesmo da mantenedora atual assumir. Já foram feitos alguns leilões judiciais do prédio, mas nenhum teve resultado. Acredito que, até mesmo pelo fato de a Prefeitura Municipal ter participação no imóvel, não tenha surgido interesse por parte da iniciativa privada. Sendo assim, a desapropriação é o melhor caminho. As perspectivas melhoraram para os ex-funcionários, mas é preciso aguardar", completa.

### MANTENEDORES DEVEM RECORRER

Mesmo que os caminhos indiquem para o avanço da desapropriação, a atual mantenedora da Facol não pretende ceder antes de recorrer. Procurado pela reportagem de O ECO, Flávio Alexandre Motta, diretor da empresa Proped Educacional, diz reconhecer as dívidas, mas discorda de alguns pontos e afirma que assim que houver a notificação oficial deve entrar com uma contestação questionando a ação de desapropriação na Justiça.

"Certamente iremos entrar com uma contestação juntamente com a Perspectiva [Instituição Perspectiva de Ensino]. A Prefeitura Municipal está no seu direito, mas na Justiça tudo tem o outro lado da história. Vamos contestar a utilidade pública, contestar os valores. Vamos questionar sobre a disponibilidade no orçamento, e questionar, inclusive, a origem da dívida, porque não é o que tem sido falado. Ainda tem muita coisa pela frente", comenta Motta.

Ao ser indagado sobre o futuro da instituição de ensino caso a Prefeitura Municipal se torne a única dona do imóvel, o empresário afirma que nada muda. "Quem vai ser beneficiado com isso? Os alunos da única instituição de ensino superior da cidade? Não! A Facol não é tijolo e cimento, é uma fábrica de educação. Não precisamos ficar aqui, neste prédio, para continuar. Se perdemos a ação vamos mudar, mas a Facol não fecha", garante.

A reportagem não conseguiu contato com Afonso Placca Filho, proprietário da Instituição Perspectiva de Ensino, depois que Motta revelou que as duas empresas devem se unir para tentar barrar a desapropriação. Anteriormente, o ex-mantenedor havia dito que vendeu a instituição há dois anos e que os atuais proprietários estavam cientes do passivo que assumiriam e aceitaram as condições do negócio, revelando que o imóvel, inclusive, havia ficado como garantia do pagamento de dívidas.

A respeito da contestação, O ECO também ouviu o secretario de Negócios Jurídicos da Prefeitura Municipal, Rodrigo Favaro, que não acredita ser possível uma reviravolta. "O entendimento é que esse era o único caminho possível diante de todo o contexto e, além da Prefeitura Municipal, isso envolve o Ministério Público. A empresa até pode recorrer sobre o valor do imóvel, não sobre o mérito da desapropriação. Isso não existe", argumenta o secretário. ■

**ORAÇÃO SAGRADO CORAÇÃO DE JESUS**

Meu Sagrados Coração de Jesus, em vós deposito toda minha confiança e esperança.
Vós que sabeis tudo, Pai, o Senhor do Universo, Sois o Rei dos Reis, Vós que fizeste o cego ver, paralítico andar, o morto voltar a viver, o leproso sarar.
Vós que vedes as minhas aflições, as minhas angústias, bem sabeis, Divino Coração, como preciso alcançar esta graça: (pede-se a graça com fé).
A minha conversa convosco me dá ânimo e alegria para viver, só de Vós espero com fé e confiança: (pede-se novamente a graça).
Fazei, Sagrado Coração de Jesus, que antes de terminar estar conversa, dentro de nova dias, alcance esta tão grande graça; e para vos agradecer, divulgarei esta graça para que os homens aprender a ter fé e confiança em Vós.
Iluminai os meus passos, Sagrado Coração de Jesus, assim como esta luz está nos iluminando e testemunhando a nossa conversa.
Sagrados Coração de Jesus, eu tenho confiança em Vós, Sagrados Coração de Jesus, aumente ainda mais a minha fé. Amém.

**Edevar Ferrari**

# Obituário

**DATA: 01/10/2021 a 08/10/2021**

**Cristina Mazotti Rocha** faleceu na quinta-feira (7), aos 48 anos, em Macatuba
**Euclides Amaro de Freitas** faleceu na quinta-feira (7), aos 78 anos, em Lençóis Paulista
**Maria Aparecida Cordeiro da Silva** faleceu na quarta-feira (6), aos 59 anos, em Macatuba
**José Barbosa da Silva** faleceu na segunda-feira (4), aos 73 anos, em Lençóis Paulista
**Maria Amélia Barbosa Luqueis** faleceu na segunda-feira (4), aos 66 anos, em Lençóis Paulista
**Teresinha Bispo de Camargo** faleceu na segunda-feira (4), aos 57 anos, em Lençóis Paulista
**Débora Vitória Paiva** faleceu no domingo (3), aos 23 anos, em Borebi
**Elza Aparecida de Paula da Silva** faleceu no domingo (3), aos 51 anos, em Macatuba
**Pedro Batista de Godoi** faleceu no domingo (3), aos 62 anos, em Borebi
**Valdines Aparecido da Silva** faleceu no domingo (3), aos 53 anos, em Macatuba
**Ana Paula Gonçalves** faleceu na sexta-feira (1), aos 39 anos, em Lençóis Paulista
**Jacinto Affonso** faleceu na sexta-feira (1), aos 85 anos, em Macatuba

## Câmara Municipal de Areiópolis

**COMUNICADO Nº 02/2021**

O Presidente da Câmara Municipal de Areiópolis/SP, nos termos das atribuições que lhe são conferidas por lei, por meio do presente **COMUNICA** a população Areiopolense e a todos a quem possa interessar, que o processo de prestação de contas do Poder Executivo com o relatório do Tribunal de Contas do Estado de São Paulo, Processo **TC-004382.989.18-4**, referentes ao **exercício de 2018**, ficarão à disposição para exame e apreciação na Secretaria Administrativa da Câmara Municipal, pelo prazo mínimo de 60 (sessenta) até no máximo de 90 (noventa) dia, no termos do art. 31, § 1º da Constituição Federal de 1988 combinado com o disposto no art. 231 do Regimento Interno deste Poder Legislativo.

Câmara de Areiópolis, 06 de outubro de 2021.

Afixe-se.

Publique-se.

**Marildo Alves**
Presidente da Câmara

## EDITAL DE CASAMENTO

Rua Ignácio Anselmo, nº 394, Centro, Lençóis Paulista - SP
CEP: 18680-080 Tel: 14-32641973
E-Mail: lencoispaulista@arpensp.org.br

Faço saber que pretendem se casar e apresentaram os documentos exigidos pelo Artigo 1525 do Código Civil Brasileiro:

**EVANDRO DIAS DOS SANTOS e FERNANDA REGINALDO ROSA**, sendo o pretendente: nacionalidade brasileiro, divorciado, convivente em união estável, motorista, nascido em Lençóis Paulista - SP, aos 25/07/1975, residente e domiciliado em Lençóis Paulista - SP, filho de PEDRO OVIDIO DIAS DOS SANTOS e de MARIA DE FÁTIMA JURADO DOS SANTOS; e a pretendente: nacionalidade brasileira, divorciado, convivente em união estável, operadora rodoviária, nascida em Campinas - SP, aos 09/11/1993, residente e domiciliada em Lençóis Paulista - SP, filha de DANIEL ROSA e de ANA LUCIA REGINALDO ROSA.

**IDILIO JOÃO DE CARVALHO JÚNIOR e KELY CRISTINA FRANCO**, sendo o pretendente: nacionalidade brasileira, solteiro, convive em união estável, motorista, nascido em Paulistana - PI, aos 07/03/1982, residente e domiciliado em Lençóis Paulista - SP, filho de IDÍLIO JOÃO DE CARVALHO e de ELOISA CLOTILDE RODRIGUES DE CARVALHO; e a pretendente: nacionalidade brasileira, divorciada, convive em união estável, professora, nascida em Lençóis Paulista - SP, aos 04/03/1978, residente e domiciliada em Lençóis Paulista - SP, filha de LAURINDO FRANCO e de MARIA CELY MÁXIMO FRANCO.

**CHRISTOPHER JORDAN JESSEN e NATALIA MORELLI TRINDADE**, sendo o pretendente: nacionalidade americana, solteiro, inspetor de oleoduto, nascido em Pasadena, Califórnia, aos 24/07/1993, filho de KENNETH DUANE ATHERTON e de ANGELA MARIE JESSEN; e a pretendente: nacionalidade brasileira, solteiro, bancária, nascida em Lençóis Paulista - SP, aos 14/02/1996, residente e domiciliada em SP, filha de RONALDO TRINDADE e de VANDA MARIA MORELLI TRINDADE.

**EDUARDO LUIS FAIOLI SACOMAN e TAMARA REGINA BARBOSA PEREIRA**, sendo o pretendente: nacionalidade brasileiro, divorciado, convivente em união estável, vendedor, nascido em Macatuba - SP, aos 16/12/1982, residente e domiciliado em Lençóis Paulista - SP, filho de JAIRO WALDIR SACOMAN e de MARIA DE LOURDES FAIOLI SACOMAN; e a pretendente: nacionalidade brasileira, solteira, convivente em união estável, do lar, nascida em Lençóis Paulista - SP, aos 26/03/1988, residente e domiciliada em Lençóis Paulista - SP, filha de PAULO CÉSAR PEREIRA e de MARCIA REGINA PIRES BARBOSA PEREIRA. (pretendem converter união estável em casamento e apresentaram os documentos exigidos pelo Artigo 1525 do Código Civil Brasileiro)

**PLÍNIO BELMONTE e GABRIELA LUCCAS**, sendo o pretendente: nacionalidade brasileiro, divorciado, convive em união estável, adestrador, nascido em Porto Xavier - RS, aos 03/11/1966, residente e domiciliado em Lençóis Paulista - SP, filho de SEVERIANO BELMONTE e de OTÍLIA GRUMICKER BELMONTE; e a pretendente: nacionalidade brasileira, solteira, convive em união estável, do lar, nascida em Lençóis Paulista - SP, aos 11/09/1998, residente e domiciliada em Lençóis Paulista - SP, filha de CLAUDEMIR LUCCAS e de ROSA MARIA DE OLIVEIRA LUCCAS. (pretendem converter união estável em casamento e apresentaram os documentos exigidos pelo Artigo 1525 do Código Civil Brasileiro)

Se alguém souber de algum impedimento, oponha-o na forma da Lei.

Lavro o presente, que afixo no lugar de costume e publico pela Imprensa Local.

Lençóis Paulista, 07 de outubro de 2021.

O Oficial: RICARDO GALLEGO.

## Prefeitura Municipal de Areiópolis

**AVISO DE LICITAÇÃO**

Tomada de Preços n.º 06/2.021. Processo n.º 1175/2.021. Critério de julgamento: Menor Preço Global. Objeto: Contratação de empresa para a execução de obra para construção de Praça na Rua José Giorgetto, S/N, Núcleo Habitacional Comendador José Zillo, com fornecimento de materiais, equipamentos e mão de obra com a respectiva ART, conforme memorial descritivo, planilha orçamentária, cronograma físico – financeiro de execução da obra e projeto executivo, constantes do anexo I, que é parte integrante do presente edital, em atendimento ao Termo de Convênio nº 100319/2021 (demanda n.º 008028), firmado entre o Município de Areiópolis e o Governo do Estado de São Paulo, por intermédio da Secretaria de Desenvolvimento Regional. Os envelopes serão recebidos até às 09:00 horas do dia 28/10/2.021, na sede da Prefeitura Municipal de Areiópolis, localizada na Rua Dr. Pereira de Rezende, 230, Centro, CEP 18.670-000, telefone (14) 3846.9800. Edital completo disponível no endereço eletrônico: www.areiopolis.sp.gov.br, no endereço acima mencionado e através do e-mail: areiopolis.licitacoes@bol.com.br. Publique-se.

Areiópolis, 08/10/2.021.

**Antonio Marcos dos Santos**
Prefeito Municipal.

## Câmara Municipal de Areiópolis

**EDITAL DE CONVOCAÇÃO**

O Presidente da Câmara Municipal de Areiópolis, no uso de suas atribuições legais, e de conformidade com o Parágrafo único do Artigo 48 da Lei Complementar nº 101, de 04 de maio de 2000, faz saber a quem interessar possa, especialmente aos cidadãos maiores de 16 (dezesseis) ano de idade, que fará realizar Audiência Pública para 1ª discussão e aprovação do Plano Plurianual para o Quadriênio de 2022/2025, no seguinte local, data e horário.

**Local:** Câmara Municipal de Areiópolis. Rua Maria Conceição Castilho Bernardes, 400, Vila Cremer

**Data:** 13 de outubro de 2021

**Horário:** 19:00 horas

Assim, todos ficam devidamente convocados para querendo, participarem desta audiência.

Areiópolis, 04 de outubro de 2021.

**Marildo Alves**
Presidente

# Esporte

FOTO: DIVULGAÇÃO

**LIBERTADORES**

A Conmebol divulgou nessa quinta-feira (7) os uniformes para a final da Libertadores entre Palmeiras e Flamengo, no dia 27 de novembro, em Montevidéu. O Palmeiras jogará com o mesmo uniforme da conquista de 2020, quando venceu o Santos por 1 a 0. O Flamengo entrará em campo de uniforme branco, diferente do vermelho e preto da final de 2019, vencida por 2 a 1 sobre o River Plate.

CONVÊNIOS

## Câmara Municipal aprova duas iniciativas de fomento ao esporte

Recursos federais viabilizam implantação de escolinha de futebol e projeto de natação

**Elton Laud**

Na sessão da última segunda-feira (4), a Câmara Municipal de Lençóis Paulista aprovou em primeiro turno, por unanimidade, duas propostas que tratam da abertura de crédito especial mediante transferência de recursos do Governo Federal para a implantação de importantes iniciativas de fomento ao esporte, o Projeto de Lei 86/2021 (Programa Seleções do Futuro) e Projeto de Lei 87/2021 (Projeto Esporte para Todos), que voltam à pauta na semana que vem.

Com aporte de R$ 200 mil do Governo Federal e contrapartida de R$ 29,4 mil da Prefeitura Municipal, o Programa Seleções do Futuro contará com uma escolinha de futebol no Núcleo Habitacional Luiz Zillo para atendimento de crianças e adolescentes de seis a 17 anos. Os recursos serão utilizados para a aquisição de equipamentos, uniformes e materiais esportivos, além do custeio de despesas salariais de profissionais como coordenador técnico e monitores.

Já o Projeto Esporte para Todos, com repasse federal de R$ 100 mil e contrapartida de R$ 14,3 mil do município, tem foco na natação e será desenvolvido com jovens e adultos portadores de deficiência física e outras necessidades especiais atendidos pela Adefilp (Associação dos Deficientes Físicos de Lençóis Paulista). O objetivo é promover a qualidade de vida e a inclusão social com auxílio de materiais apropriados e profissionais capacitados.

"Ambos os projetos são frutos de convênios firmados junto ao Ministério da Cidadania e têm vigência de 12 meses a partir do início do ano que vem. Nesse período, conseguiremos atender um número considerável de pessoas, desde as crianças até os adultos, fomentando a prática esportiva e promovendo o bem-estar social", comenta o vice-prefeito e secretário de Convênios e Captação de Recursos Manoel dos Santos Silva, o Manezinho (PSL).

Segundo o vice-prefeito, a parceria foi viabilizada com a ajuda dos deputados federais Arnaldo Jardim (CIDA) e Capitão Augusto (PL), que se comprometeram a garantir o repasse dos recursos por meio de emendas. "O pedido foi formalizado no início do ano passado em uma viagem a Brasília, que eu fiz com o prefeito Anderson Prado de Lima (DEM) e o vereador Jucimário Cerqueira dos Santos, o Bibaia (PODE), atual presidente da Câmara Municipal", explica. ■

FOTO: DIVULGAÇÃO

**FOMENTO -** Programa Seleções do Futuro terá uma escolinha de futebol no Núcleo Luiz Zillo

VOLEIBOL

## Sempre Vôlei avança à fase regional da Copa São Paulo

Time sub-16 local derrotou representação da Luso/Bauru por 2 sets a 0

FOTO: DIVULGAÇÃO

**PRIMEIRO PASSO -** Sub-16 do Sempre Vôlei passou por equipe da Luso e aguarda definição dos próximos adversários

**Elton Laud**

A equipe sub-16 masculina do Sempre Vôlei Lençóis Paulista assegurou sua classificação para a fase regional da Copa São Paulo de Voleibol, competição promovida pela Secretaria de Esporte, Lazer e Juventude do Governo do Estado de São Paulo. A vaga foi garantida em vitória fora de casa contra o combinado da Luso/Bauru, válido pela etapa sub-regional.

Disputando o primeiro campeonato oficial desde dezembro de 2019, em virtude da paralisação ocasionada pela pandemia do novo coronavírus (Covid-19), o time local viajou para Bauru e, mesmo jogando no Ginásio da Luso, não se deixou pressionar e levou a melhor sobre os donos da casa. A partida terminou com o placar de 2 sets a 0, com parciais de 13 a 25 e 12 a 25.

Mantido por meio de parceria entre a Secretaria de Esportes e Recreação e a AAVLP (Associação dos Amigos do Voleibol de Lençóis Paulista), com patrocínio das empresas Bracell e Zilor Energia e Alimentos e copatrocínio do Escritório Ventura e dos Supermercados Santa Catarina, o Sempre Vôlei agora aguarda a definição de seus adversários para a próxima fase.

Na sequência da Copa São Paulo, o time lençoense, campeão da sub-regional de Bauru, encara os vencedores das outras três sub-regiões: Botucatu, Jaú e Lins. Os demais classificados ainda não foram definidos. A próxima fase acontece em sistema de quadrangular. O campeão regional avança para a final estadual e disputa o título com as 16 melhores equipes paulistas. ■

FUTEBOL

## Nove confrontos movimentam a rodada da Copa Lençoense

Partida de abertura terminou com empate de 1 a 1 entre Unidos do Júlio Ferrari e Açaí

FOTO: WAGNER GONÇALVES/DIVULGAÇÃO

**TUDO IGUAL -** Unidos do Júlio Ferrari e Açaí empataram em 1 a 1 na estreia da Copa Lençoense

**Elton Laud**

O domingo (10) será bem movimentado nos campos de Lençóis Paulista, que recebem nove confrontos válidos pela primeira rodada da Copa Lençoense, competição que marca o retorno do futebol amador local após mais de 18 meses de paralisação em decorrência da pandemia do novo coronavírus (Covid-19). Os jogos acontecem de manhã e à tarde em três estádios da cidade.

No Estádio Municipal João Roberto Vagula (Vagulão), às 8h, pelo Grupo B, o Esportivo União enfrenta o São Cristóvão. Em seguida, às 10h, pelo Grupo C, o Jardim América encara o Grêmio Cecap. No período da tarde, às 15h30, pelo Grupo D, entram em campo Paulista e SE Alfredo Guedes.

No Estádio Distrital Eugênio Paccola (Cecap), às 8h, pelo Grupo E, o Atletas do Ferrari duela com o Unidos da Vila. Na sequência, às 10h, pelo Grupo F, tem o clássico bairrista ente Atlético Primavera e União Primavera. Às 15h30, pela mesma chave, o Alfredo Guedes FC pega o Nacional.

No Estádio Municipal Zeferino Ribeiro Sobrinho (Alfredo Guedes), às 8h, pelo Grupo G, o Vila Nova mede forças com o Reduto. Às 10h, pela mesma chave, jogam Atleticano Lençoense e Grêmio da Vila. Finalizando o dia, às 15h30, pelo Grupo H, tem a partida entre Atlético Caju e Meninos da Vila.

A primeira rodada se encerra apenas no dia 17, com a estreia de Asa Branca e Nova Lençóis, às 8h, no Vagulão, também pelo Grupo H. O ECO montou uma tabela com a programação de jogos, resultados e classificação. Para conferir, basta acessar o site www.jornaloeco.com.br/agenda-esportiva.

**ABERTURA**

A competição, promovida pela Secretaria de Esportes e Recreação de Lençóis Paulista, teve início no último domingo (3), com o jogo entre Unidos do Júlio Ferrari e Açaí, válido pelo Grupo A, que terminou empatado em 1 a 1, com gols de Guilherme Braga e Romilton Pereira, respectivamente.

Os próximos compromissos de ambas as equipes são contra o Atlético Lençóis, outro integrante da chave. O Unidos do Júlio Ferrari volta a jogar no próximo domingo (17), às 10h, no Vagulão. Já o Açaí entra em campo apenas no dia 24, também às 10h, no distrito de Alfredo Guedes. ■

XADREZ

## Liara e Eduarda garantem títulos em torneio em Bauru

Lençoenses foram campeãs em torneio promovido pelo BTC

FOTO: DIVULGAÇÃO

**DOSE DUPLA -** Eduarda e Liara superaram adversárias e sagraram-se campeãs em suas respectivas categorias

**Elton Laud**

Enxadristas de diversas localidades da região Centro-Oeste do estado de São Paulo se reuniram na vizinha cidade de Bauru para a disputa do II Torneio de Xadrez Std Aberto. O evento, promovido pelo BTC (Bauru Tênis Clube), foi realizado entre a sexta-feira (1) e o domingo (3). Lençóis Paulista foi representada pelas jovens Liara Blanco Silva, de 16 anos, e Eduarda Migliorini Medola, de 14 anos.

No torneio, disputado em partidas de 90 minutos de duração, com incremento de 30 segundos a cada lance, ambas as lençoenses tiveram performances impecáveis diante das adversárias e sagraram-se campeãs em suas respectivas categorias. Liara subiu ao lugar mais alto do pódio na categoria absoluta feminina e ainda garantiu o terceiro lugar geral. Já Eduarda venceu na categoria sub-16 feminina.

A maratona nos tabuleiros continua neste final de semana para Eduarda, que viaja para a cidade de Juiz de Fora, em Minas Gerais, para participar do Fenac (Festival Nacional da Criança), que começa neste sábado (9) e termina na terça-feira (12). Inscrita na categoria sub-14 feminina, a enxadrista vai em busca do título brasileiro, que garante vaga nos Jogos Pan-Americanos do ano que vem. ■

BASQUETE

## Sub-15 da Alba estreia com derrota na LBC

Jogando em casa, equipe lençoense perdeu de 70 a 73 para time da Luso/Bauru

FOTO: DIVULGAÇÃO

**QUASE -** Alba perdeu por diferença de três pontos para o time da Luso

**Elton Laud**

O último final de semana foi de reestreia para a equipe sub-15 masculina da Alba (Associação Lençoense de Basquetebol), que entrou em quadra para o início do torneio da categoria na LBC (Liga de Basquete do Centro-Oeste Paulista), o primeiro desde o final de 2019, visto que as competições foram suspensas por conta da pandemia do novo coronavírus (Covid-19).

A equipe local, que é mantida pela Secretaria de Esportes e Recreação com patrocínio das empresas Bracell, Lutepel e Lwart Soluções Ambientais, entrou em quadra no último sábado (2) para um confronto contra o time da Luso/Bauru. O jogo foi disputado em Lençóis Paulista, no Ginásio Municipal de Esportes Virgílio Capoani, mais conhecido como Arena Alba.

O jogo foi equilibrado, com vitória dos lençoenses no primeiro quarto (18 a 14), vitória dos bauruenses no segundo (14 a 17) e no terceiro (16 a 17) e empate no último período (16 a 16). Com tudo igual no marcador (64 a 64), a partida foi para a prorrogação e os visitantes acabaram levando a melhor com uma cesta de três pontos no final, fechando placar em 70 a 73. ■

# Cultura

FOTO: DIVULGAÇÃO

**DIA DAS CRIANÇAS**

Neste sábado (9), a partir das 14h, em comemoração ao Dia das Crianças, o Espaço Cultural Cidade do Livro, em Lençóis Paulista, apresenta uma edição especial e gratuita do projeto "Lê no Ninho", com mediação de leitura para as crianças coordenada pela bibliotecária Silviane Sanches Rodrigues. Informações podem ser obtidas pelo telefone (14) 3263-3123.

TEATRO MUNICIPAL

## Alic apresenta musical e peça infantil

Ingressos para as duas atrações podem ser retirados gratuitamente na Casa da Cultura

**Rafaela Damasceno**

Com o patrocínio das empresas Bracell, Frigol e Lwart Soluções Ambientais, por meio da Lei Federal de Incentivo à Cultura (Lei Rouanet), a Alic (Associação Lençoense de Incentivo à Cultura) programou dois espetáculos em comemoração ao Dia das Crianças no Teatro Municipal Adélia Lorenzetti, ambos com entrada gratuita.

Neste domingo (10), a partir das 17h, o palco do local recebe o musical "Fantasyland - Um show na terra da fantasia". Com direção de Tiago Pessoa, a atração apresenta muita magia, música, dança e efeitos especiais capazes de encantar os espectadores independentemente da idade.

O espetáculo é uma viagem ao mundo da fantasia, que leva o público a encontrar os personagens de grandes clássicos, como "A Bela e a Fera", "Frozen", "O Rei Leão", "Cinderela", "Peter Pan" e a "A Pequena Sereia", com destaque para canções com "Livre Estou", "Sentimentos São", e "Hakuna Matata".

O espetáculo também é rico em detalhes, com mais de 20 figurinos e quatro cenários diferentes, garantindo a emoção de um mundo encantado. O elenco conta com Ana Paula Coelho, Camila Mendonça, Carlos Felipe, Delidia Duarte, Felipe Bertollato, Lucas Brito, Mahara Polido e Marcela Arribet.

FOTO: DIVULGAÇÃO

**FANTASYLAND -** Personagens dos clássicos infantis se encontram em espetáculo repleto de música e fantasia

### SONHO DE ARTISTA

Na terça-feira (12), Dia das Crianças, às 19h, é a vez da peça "Sonho de Artista", do grupo de teatro Borbolina Cia. Estrelado pelos atores Giuliano Caratori e Stella Tobar, que também assina a direção, o espetáculo homenageia artistas de teatro e sua missão de alegrar a vida das pessoas.

Na história, duas cigarras artistas escolhem o mesmo local, dia e horário para interpretar a mesma peça. Após discutirem, elas concordam em apresentar em conjunto uma fábula que as duas conhecem, "A cigarra e a formiga". Mas, com o aparecimento de uma formiga que também quer ser artista, a história toma um rumo surpreendente.

### INGRESSOS GRATUITOS

Os ingressos para os dois espetáculos, que têm classificação indicativa livre para todos os públicos, estão sendo distribuídos gratuitamente na Casa da Cultura Profª Maria Bove Coneglian, que fica na Rua Sete de Setembro, 934, no Centro. A disponibilidade é limitada.

Vale destacar que tanto para a retirada dos ingressos quanto para a entrada no Teatro Municipal (Rua Cel. Álvaro Martins, 790, na Vila Nova Irerê) é obrigatória a apresentação do Cartão Cidadão e da carteira de vacinação contra a Covid-19 com pelo menos uma dose recebida. ■

PÉS DESCALÇOS

## Grupo Morpheus leva teatro de bonecos ao Espaço Cultural

Espetáculo acontece neste sábado (9), às 15h

**Rafaela Damasceno**

O Espaço Cultural Cidade do Livro, em Lençóis Paulista, apresenta neste sábado (9), a partir das 15h, o espetáculo "Pés Descalços". Com duração de 50 minutos e classificação indicativa livre, a peça de teatro de bonecos é voltada ao público infantil, mas pode ser apreciada por toda a família.

De forma simples, o espetáculo expõe a aceitação do outro e o livramento de preconceitos, além da força da imaginação e do ato criativo. A história narra o encontro de duas crianças e a criação de um mundo que eles são capazes de construir em um tanque de areia, sem barreiras e com os pés descalços.

FOTO: DIVULGAÇÃO

**LÚDICO -** Florência e Rodolfo criam seu próprio mundo com a imaginação

Florência, uma menina falante e extrovertida, e Rodolfo, um menino tímido e pensativo, se encontram na peça repleta de mensagens sobre as diferenças entre as pessoas, os medos e receios dos seres humanos, a timidez e o sentimento de não pertencimento que estão presentes em todas as pessoas.

Com elenco composto por João Araujo, Dani Boni, Cassia Domingues, Zé Antônio do Carmmo e Verônica Gerchman, que também assina a direção e o roteiro, a peça espera entreter e encantar os pequenos com uma história sensível, bem produzida e repleta de poesia e momentos lúdicos.

O espetáculo é híbrido, ou seja, pode ser visto presencialmente ou de maneira remota. Aqueles que não conseguirem comparecer podem assistir à peça através das redes sociais da Prefeitura Municipal (@preflp) e da Secretaria de Cultura de Lençóis Paulista (@culturalencois). ■

# VILA DA MATA
RESIDENCIAL

## Sua reserva de felicidade em **Lençóis Paulista**

## 100% VENDIDO! No lançamento

O Residencial Vila da Mata foi totalmente vendido. Parte do sucesso desse empreendimento é dos futuros moradores que começaram uma nova vida. Desejamos que esse final represente o início de muitas histórias de amor e felicidades para todos.

**Parabéns pela mudança de vida.**
**Obrigado pela confiança!**

## OBRAS AVANÇADAS

## EM BREVE, NOVIDADES!

SBL EMPREENDIMENTOS IMOBILIÁRIOS

GRUPO JCV

Acompanhe o andamento da obra
www.grupojcv.com.br
www.viladamata.com.br
viladamataresidencial

O ECO
Negócios S/A

SÁBADO, 9 DE OUTUBRO DE 2021 • ANO 84 • EDIÇÃO Nº 7.925 LENÇÓIS PAULISTA • R$ 2,00 • jornaloeco.com.br

# NOVO ENDEREÇO

## Consult Negócios Imobiliários agora funciona na Rua Geraldo Pereira de Barros, 853, no Centro

**Rafaela Damasceno**

Buscando oferecer mais conforto e comodidade aos seus clientes, a Consult Negócios Imobiliários está funcionando em um novo local, na Rua Geraldo Pereira de Barros, no Centro de Lençóis Paulista. O corretor Pedro Lorenzetti explica que o espaço foi escolhido estrategicamente pela perspectiva de crescimento do negócio. O endereço atual é mais prático, acessível e bem localizado.

Desde sua fundação, a Consult procura atender seus clientes de forma profissional, se esforçando para ser útil, principalmente, àqueles que procuram comprar imóveis que lhe garantam investimento com retorno, oferecendo todas as informações atualizadas a respeito do mercado local.

Comandada pelos sócios Raquel de Oliveira e José Carlos dos Santos, a imobiliária está sempre pensando em maneiras de melhorar seu atendimento, colocando o bem-estar do cliente em primeiro lugar. Entre os serviços oferecidos estão a venda de imóveis urbanos e rurais, apartamentos, empreendimentos, lançamentos, avaliações patrimoniais e, embora não seja o foco principal, locação.

FOTO: VITOR RODRIGUES/O ECO

"Gostamos de atender cada cliente de maneira acolhedora, como uma consultoria imobiliária. Conversamos, entendemos os problemas e desejos da pessoa, depois encontramos a melhor solução. Procuramos avaliar o que o cliente quer", comenta Pedro Lorenzetti.

Ele reforça que a imobiliária preza pela qualidade de seus serviços e se pauta pelo bom relacionamento com os clientes com base na transparência e na ética profissional presentes desde o primeiro contato até a finalização do negócio. "Buscamos criar laços, prestar assessoria para que os clientes confiem em nós. Não é apenas uma relação profissional", acrescenta.

O corretor também afirma que a Consult Negócios Imobiliários é a imobiliária mais antiga de Lençóis Paulista, atuando no mercado há mais de 40 anos. A empresa trabalhou em diversos empreendimentos inovadores para a cidade, participando da evolução do município.

"A Consult trouxe as construtoras que fizeram prédios como Orígenes Lessa, Portal de Lençóis, o residencial Guido Leda e diversos outros. Além disso, a imobiliária tem história com a comercialização de terrenos e atuou exclusivamente na venda de locais como Antônio Lorenzetti, Planalto e Santa Terezinha", finaliza Pedro Lorenzetti. ■

### SERVIÇO

A Consult Negócios Imobiliários fica na Rua Geraldo Pereira de Barros, 853, no Centro de Lençóis Paulista. Os telefones para contato são o (14) 3263-1118 e o (14) 9 9781-2567. Outras informações podem ser obtidas pelo site www.consultlp.com.br. ou pelas páginas da imobiliária no Facebook e no Instagram (@consultimoveislp).

FOTO: VITOR RODRIGUES/O ECO

**DE CARA NOVA -** Bem localizado e acessível, novo prédio oferece mais conforto e comodidade aos clientes

PLENUM

apaixo-ne-se

saiba mais

apartamentos de 68m² e 87m²

2 e 3 dormitórios

Equipado com tecnologias de acesso aos moradores, gerando segurança e conforto.

av. padre salustio rodrigues machado, 1580

FRANZOLIN

www.grupofranzolin.com.br
R. ANTÔNIO ALVES, 31 – 73 | VL. AEROPORTO, BAURU – SP | 14 3233 4466 | 14 99645 7788

O empreendimento só será comercializado após o registro do memorial de incorporação na matrícula 4456, do cartório de registro imóveis Lençóis Paulista/SP, nos termos da lei nº 4.591/64. Móveis, decoração, acabamentos e equipamentos poderão sofrer alterações de acordo com o memorial descritivo. Imagens meramente ilustrativas.

## MAIS DE 6 MIL PESSOAS NÃO TOMARAM A SEGUNDA DOSE DA VACINA CONTRA COVID-19 EM LENÇÓIS PAULISTA

NÃO SE ESQUEÇA, A CIDADE PERDEU **187 PESSOAS** PARA ESSA DOENÇA. QUEM NÃO TOMA VACINA COMPROMETE O COMBATE À PANDEMIA

**VACINE-SE! AGENDE SUA DOSE NAS UNIDADES DE SAÚDE:**

**1ª DOSE – ADOLESCENTES ENTRE 12 E 17 ANOS E ADULTOS ACIMA DE 18 ANOS**

**UBS DA CECAP** – 3264-4040 - RUA DIAS GOMES, 37

**2ª DOSE (VERIFICAR NA CARTEIRINHA DA DATA DA SEGUNDA DOSE)**

**ESF DO JÚLIO FERRARI** – 3264-5040
RUA MANOEL DUARTE MOREIRA

**ESF DA VILA CRUZEIRO** – 3264-3505
RUA BAHIA, 249

**ESF MARIA CRISTINA** – 3263-2562
RUA ANA NERI, 124

**ESF DO MONTE AZUL** – 3264-4042
RUA HORÁCIO MORETTO, Nº 1255

**AMBULATÓRIO DE ESPECIALIDADES** – 3269-1970
AVENIDA BRASIL, Nº 686

**ESF NÚCLEO LUIZ ZILLO** – 3263-1985
RUA DOS LAVRADORES, 34

**ESF DO JARDIM CAJU** – 3264-9933
RUA JOÃO CONEGLIAN, 350

**ATENÇÃO**

**A DATA DA SEGUNDA DOSE DA PFIZER MUDOU**
VOCÊ DEVE CONTAR 56 DIAS DA PRIMEIRA DOSE E AGENDAR PARA TOMAR A SEGUNDA DOSE

**A SECRETARIA DE SAÚDE INFORMA QUE AS DOSES JÁ FORAM ENVIADAS COM O PRAZO DE VALIDADE PARA ESSA NOVA DATA. QUEM ESPERAR PARA TOMAR NA DATA ANOTADA NA CARTEIRINHA PODE NÃO TER VACINA DISPONÍVEL**

**3ª DOSE – PESSOAS ACIMA DE 60 ANOS E PROFISSIONAIS DA SAÚDE (QUE TOMARAM A SEGUNDA DOSE HÁ PELO MENOS SEIS MESES) E IMUNOSSUPRIMIDOS QUE TOMARAM A SEGUNDA DOSE HÁ PELO MENOS 28 DIAS**

**ESF JARDIM NAÇÕES** – 3264-1007 - RUA DAS ARARAS, 560
**UBS DO JARDIM UBIRAMA** – 3263-6251 - RUA MARECHAL DUTRA, 895

SUS Sistema Único de Saúde

GOVERNO MUNICIPAL
PREFEITURA DE LENÇÓIS PAULISTA
Secretaria de Saúde

Valor da publicação: R$ 1.140,00 (Mil Cento e Quarenta Reais)

# Classificados

## SERVIÇOS

**VENDO IMPERMEABILIZANTE** para telhas e tijolos 50 litros R$ 500,00 à vista. Tratar (14) 98175-0076 e whatsapp.

**VENDE-SE ESTERCO** bovino sem agrotóxico, embalagem de 5kg, faço entrega a domicílio somente em Lençóis Paulista, para pedidos acima de 10 unidades. Ele é composto de estrume puro bovino, urina (uréia) e 20% de serragem (pó de serra), e ensacado diretamente da esterqueira, não é peneirado e o processo de curtimento é natural. OBS: Para lojistas preços e frete a combinar. Os pedidos serão entregues com 2 dias úteis mediante identificação clara do interessado pelo WhatsApp. Tratar com Andrade (14) 99721-7534.

**MÁQUINA COSTURA** - Venda de peças, motores, caixinhas, bancadas e consertos. Tratar na Rua Santo Antônio, nº 773, Bela Vista ou (14) 99712-5303 com Cicero.

**COMPRAMOS SEU** carro e pagamos à vista. Tratar (14) 98175-0015 whatsapp.

**ENGENHO EVENTOS** - Salão de festas. Local para casamento- aniversários e confraternização. Com área externa e interna para casamentos. Tratar (14) 98175-0076 e whatsapp.

**EXCELENTE OPORTUNIDADE** para escritórios, vende-se mesas, gaveteiros e armários, confeccionados em mdf e revestimentos padronizados. Tratar: (14) 99118-0204

**A SUA** casa trincou? Orçamento grátis com engenheiros. Tratar (14) 99165-1106 / 99650-3279 / 0800-11-8023.

## DIVERSOS

**AUTO STILO** Lava Car - lavagens simples a completa, lavagem interna e polimento Rua Nove de Julho, no 999 - Centro. E-mail esthemacedo@gmail.com. Tratar: (14) 99178-4013

**SERRALHERIA MARIMBONDO** - Fabricamos portões basculantes, portão de correr, portas, grades de proteção e estruturas metálicas. Faça um orçamento. (14) 3263-0564

**FERNANDO CABELEIREIRO** Sorriso. Horário de atendimento de segunda das 9h às 12h30 e de terça à sexta-feira das 9h às 12h30 e 14h30 às 19h e aos sábados das 9h às 12h00 e 13h30 às 19h. Domingos e feriados não abrimos. Na Av. Procópio Ferreira, 510, Cecap ou telefone (14) 99675-2769.

**SUCATÃO DO** Didi (sob nova direção) - Compro ferro, papelão, cobre, alumínio em geral. Tratar na Rua Willian Orsi, nº 57, Jardim Itapuã. Fone: (14) 3436-1926 / 98816-9036.

**GALERIA MARIA** "Mistura do Brasil". A loja que faltava em Lençóis Paulista, conta espaço natura, moda indiana, decorações de várias regiões do brasil, acessórios com muito requinte e bom gosto, além de vinhos, doces finos em cachepôs de madeira e a famosa bagaceira, a cachaça. Localiza na Rua Raul Gonçalves de Oliveira, 113, descendo o Banco do Brasil, @galeriamarialp. Tratar: (14) 3264-2645 ou (14) 99689-3939.

**SHOPCAR VEÍCULOS** - compro seu carro, moto, pago à vista. Tratar (14) 98175-0076 com Paulo.

**RUBINHO ESTOFADOS** - conforto e qualidade em 1º lugar, reforma de estofados em geral. Tratar na Av. Nações Unidas, 230, Núcleo. Fone (14) 3264-7318, (14) 3264-8163 e 99781-7519.

**CARIMBOS LENÇÓIS** e folhinhas. Tratar na Rua João Capoani, 71, Núcleo. Telefones (14) 3263-2677 / 99702-1688

**GUINCHO -** 24 horas, tratar (14) 99693-1478

**ALONSO CABELEIREIRO.** Av. Hermínio Jacó, no 622 no bairro Nova Lençóis, atendimento de segunda a sábado e aos domingos e feriados até às 12:00h. Estamos com ótimos preços. Tratar (14) 99728-5999.

**FAÇO COSTURAS** e reformas de roupas em geral. Faço principalmente jalecos. Tratar (14) 99671-7781 ou na Rua Amazonas, 532, Vila Cruzeiro

**CARICATURAS DIGITAL** e ao vivo. Studio Paccola. Tratar: (14) 99832-3243.

**SERRALHERIA CONEGLIAN** Lençóis - seu portão está com algum problema? Fazemos manutenção em portões automáticos e correr - troca de cabo de aço, kit e roldanas, placas de motores - rolamentos, roldanas, fechaduras elétricas ou simples - revisão geral. Fabricação de portões basculante / correr / social / grades de proteção para vitrôs e portas / qualquer tipo de esquadria metálicas. Ligue: (14) 3263-1148 ou 99758-3585 / 99633-7516.

**CHECK LAUDO** - Vistoria Veicular, vistoria em autos, motos, ônibus, caminhões, etc. Rua Líbero Badaró, 523, Jardim Morumbi (ao lado da oficina do Millani). Tratar (14) 3263-1795 / 99711-5644.

**IZAEL ESTOFADOS.** Tratar (14) 3264-7063 / 99738-3544 - Atendimento para toda a região!

**GRAFITE PARA** fachada, pinturas artísticas com desenhos para fachadas comerciais e residências. Studio Paccola (14) 99832-3243.

**O MELHOR** atendimento e o melhor pra você...Corre pra cá...Rua Alexandre Raimundo Paccola, 186, Rondon, fone (14) 3263-2125.

## ALIMENTAÇÃO

**SABORES DE** Minas - meia cura, queijos artesanais, vinhos e salames. Tratar: (14) 99623-1664 ou (14) 99696-7124.

## VEÍCULOS

**VENDE-SE AGILE,** 2011, flex, preto. Tratar (14) 99674-7626.

**VENDE-SE FUSCA** 1300l ano 1980. Ótimo estado. Tratar: (14) 99625-6905

**VENDE-SE CONSÓRCIO** de carro, com 38 parcelas pagas, faltando 34 para quitar. Tratar (14) 99166-6279.

**VENDE-SE GOL** 1.0, ano 2003 / 2004, cor prata, bem conservado, pneus novos, 4 portas, valor R$ 13.000,00. Tratar (14) 99680-3097.

## EMPREGOS

**TEMOS VAGAS** para contratação de deficientes. Favor levar documentos e currículo na Kazzo Confecções e Comercio situada na Rua Pedro Monte nº 185 - Jardim Sonho Meu, Macatuba. (14) 3298-9898.

**ATENÇÃO PATROAS!** Se você precisa de empregada doméstica com experiência ligue para o Sindicato das Domésticas. Tratar (14) 99743-5826 das 14h às 17h30.

## EXCURSÕES

**EXCURSÕES PARA** Compras (São Paulo) de: Terça para Quarta ou Sexta para Sábado. Tratar: (14) 3263-6938 / (14) 3264-7919 / (14) 99702-7108 / (14) 99794-7639. Falar com Arlindo ou Eliza.

## RESIDÊNCIAS ALUGA

**ALUGA-SE APARTAMENTO**

Todo mobiliado. 7 km da Bracell. Água, energia, condomínio, 1 vaga de garagem. **TUDO INCLUSO!** R$ 2.000,00. Tratar com José: (14) 99721-7534 WhatsApp

**APARTAMENTO -** Térreo do Condomínio Residencial Paineiras, com 3 quartos, sala, cozinha, banheiro, área de serviço e uma vaga na garagem. Tratar (14) 99752-7297 / 99774-6321.

**APARTAMENTO -** Centro - 3 quartos sendo 1 suíte, 2 banheiros, lavanderia, sala, cozinha e 2 vagas na garagem. Edifício Flamboyant, 5º andar. Tratar (14) 99113-6266.

**APARTAMENTO -** Pitangueiras, Guarujá - 2 vagas de garagem, 100 metros da praia, com serviço de praia, para 6 adultos. Tratar (14) 98139-6612.

**EDÍCULA ALDEIA** - para confraternizações - "ambiente familiar". Lugar amplo com cobertura, quarto, banheiro interno, sala, copa com churrasqueira, quadra, piscina, banheiro externo masculino, mesa de bilhar e, acessórios (Freezer, TV). Tenho mesas e cadeiras para alugar. Tratar (14) 99768-0518 Vivo whats.

**APARTAMENTO -** Quarto, cozinha, banheiro, mobiliado / sem mobília, próximo ao centro, Avenida João Paccola 1.255, com garagem. Tratar (14) 99614-3198 WhatsApp.

**ALUGA-SE CHÁCARA.** Tratar: (14) 99754-4603 ou (14) 3263-5034.

**APARTAMENTO -** Nova Lençóis - Residencial Atalaia sendo 2 quartos, sala, banheiro, cozinha, área de serviço e 1 vaga garagem. Tratar (14) 99181-6064 Rose / 99116-1977 Paulo.

**AP. ILHA** Comprida, frente para o mar, preço imperdível, condomínio fechado, para ate 12 pessoas. Tratar com Edna (14) 3264-8064 / 99632-3811 envio fotos pelo whats.

**ALUGO APARTAMENTO** Praia Grande - temporada - 8 andar - em frente ao mar - Guilhermina. 3 dormitórios. Tratar (14) 98175-0076 e whatsapp.

**ALUGA-SE CHÁCARA,** no São Judas Tadeu para eventos em geral. Para mais informação entrar em contato. Tratar (14) 99653-1140 ou (14) 3263-4713.

## RESIDÊNCIAS VENDA

**CASA -** Santa Terezinha - 2 dormitórios, sala, cozinha, banheiro social, área de serviço coberta, entrada para 2 carros, laje e piso frio. A/T 200 m², A/C 59,59 m². R$ 195.000,00. Líder Imobiliária (14) 3264-3343.

**APARTAMENTO -** Guido Leda - 3 suítes, sala, cozinha, depósito, varanda gourmet e 3 vagas de garagem. Consult (14) 3263-1118 / 99781-2567.

**CASA -** Açaí - 2 dormitórios, banheiro, sala, cozinha, edícula com churrasqueira, banheiro e lavanderia, perto do supermercado Gigantão. R$ 250.000,00. Consult (14) 3263-1118 / 99781-2567.

**APARTAMENTO -** Centro - Edifício San Remo, 4º andar, 4 quartos sendo 1 suíte, todos os quartos com guarda-roupa planejados, 2 banheiros, cozinha com armários planejados, sala ampla de tv e jantar, lavanderia com armário embutido, garagem, academia, salão de festa e playground. Valor: R$ 550.000,00. Tratar (14) 99795-2449. Creci 194.142.

**CASA -** Nova Lençóis - Casa geminada, laje, banheiros revestidos. Casa fundo ótima para investimento. Valor R$ 330.000,00, aceito troca por casa/chácara. Tratar (14) 99800-5731.

**RUA 15** de Novembro, 1.242. Vende-se casa com 190.00m2. R$ 270mil. Tratar (14) 99897-6444.

**VENDE-SE UMA** casa em Alfredo Guedes na Rua 15 de Novembro 217, com terreno de 15x96 m, fundo divisa com Rio Lençóis. Tratar (14) 3264-6403 ou (14) 99712-9948

**VENDE-SE CASA** frente e fundo na Rondon, casa frente sendo 3 quartos, sala, copa, cozinha, lavanderia, 2 banheiros, casa fundo 2 quartos, sala, cozinha, banheiro, lavanderia e garagem para 3 carros. Tratar (14) 99710-7993 ou (14) 99830-3079.

**CASA -** Vila Mamedina - Tratar (14) 98231-1207.

**VENDE-SE CASA** em Alfredo Guedes. Tratar (14) 98822-1372 / 3263-2793.

**JD UBIRAMA** vende-se casa na Rua Borba Gato, 390, com 03 quartos, sendo 01 suíte, sala, copa, cozinha, lavanderia, quarto de empregada com banheiro, edícula com churrasqueira e cozinha, garagem para 02 carros coberta. Tratar (41) 99815-9747 com Maristela.

**CASA -** Nações - Vende ou troca casa com 2 quartos, sala, cozinha, garagem coberta para 2 carros e área de serviço. Valor R$ 230.000,00. Troca por casa de 4 cômodos, terreno inteiro ou edícula em terreno inteiro. Tratar (14) 99630-3099. Rua Colômbia 454.

## IMÓVEIS COMERCIAIS

**ALUGA-SE SALAS** para escritório em prédio novo. Tratar (14) 98175-0076 e whatsapp.

**SALA COMERCIAL** - Centro - Vende-se com 48 m, 2 banheiros azulejados até o teto, com pintura / iluminação nova, área de recepção desocupada, ótima oportunidade. Tratar (14) 99791-3666 / 98206-3296. Creci 64.827.

**SALA COMERCIAL** - Centro - Edifício Luís Paccola, com 40 m². Valor R$ 700,00, já incluindo o condomínio. Tratar (14) 99181-6064 / 99116-1977.

**ALUGA-SE/VENDA SALA** no Ed. Luiz Paccola com 40 m², dois banheiros e divisórias. Tratar (14) 99116-1977 com Paulo.

**SALA COMERCIAL** - Centro - Aluga-se sala comercial com 61 m², próximo a Prefeitura (piso superior), disponível a partir de 01/08/21. Tratar (14) 99772-7350 / 3263-4106.

**ALUGO SALA** para estética. Tratar (14) 99789-3425 / 99787-0743.

## TERRENOS ALUGA

**TERRENOS -** Res. Antônio Lorenzetti Filho - Parcelados, a partir de 250 m², aceita financiamento bancário. Consult (14) 3263-1118 / 99781-2567.

**TERRENO -** Jardim Planalto - Lote com 200 m² (10x20), quitado. R$ 105.000,00. Líder Imobiliária (14) 3264-3343.

**TERRENO -** Residencial Antônio Lorenzetti - Lote plano com 200 m² (10x20), parcialmente murado, quitado, aceita financiamento. R$ 125.000,00. Líder Imobiliária (14) 3264-3343.

**TERRENO -** Itamaraty - Com 517,50 m², parte alta. Tratar (14) 99685-8181.

**VENDE-SE 2** terrenos no Spazio Verde condomínio fechado. Tratar (14) 99617-4371

**VENDE-SE TERRENO** no Grajau com 250 metros, na parte alta do bairro próximo à primeira Avenida, 50% com muro e calçada. Ótima oportunidade. Tratar (14) 99791-3666 / 98206-3296. CRECI 64827.

**VENDE-SE OU** troca por casa, 3 alqueires de terra no Rio Claro, vendo separados também. Tratar (14) 99868-9731.

**VENDO TERRENO** no Condomínio Spazio Verde. Metragem total: 336m2. Valor: R$ 290.000,00. Particular. Contato: (14) 98121-9398

**VENDE/TROCA TERRENO** 300m² no condomínio fechado Spazio em Lençóis, por chácara. Tratar (14) 99682-8837.

**TERRENO -** Jardim Itamaraty - Terreno murado com 420,18 m², valor R$ 220.000,00. Tratar (14) 99791-3666 / 98206-3296. CRECI 64827.

## CHÁCARAS VENDA

**CHÁCARA -** Alfredo Guedes - 3 mil metros, com água, luz, rancho, pomar, horta, lago com peixes, bairro Areia Branca. Valor R$ 230.000,00. Tratar (14) 99770-4494.

**VENDE-SE SÍTIO** Gleba A - Bairro Campinho. Área total de 3,3 alqueires paulista, ou seja, 8,06 hectares, localizado em Lençóis Paulista, Estado de São Paulo. Arrendado para Cana pela Zilor. Entrar em contato pelo celular (41) 99815-9747 Maristela.

**ORAÇÃO A SÃO BENEDITO**

Glorioso São Benedito, grande confessor da fé, com toda a confiança venho implorar a vossa valiosa proteção. Vós, a quem Deus enriqueceu com dons celestes, concedei-me as graças que ardentemente desejo ... (mencionar o pedido), para maior glória de Deus. Confortai o meu coração nos desalentos, fortificai minha vontade para cumprir bem os meus deveres. Vinde orientar-me nas horas decisivas de minha vida. Sede meu companheiro nas horas de solidão e desconforto. Assisti-me e guiai-me na vida e na hora da minha morte, para que eu possa bendizer a Deus, aqui neste mundo e gozar na eternidade. Com Jesus Cristo, a quem tanto amastes. Assim seja, amém. **A.C.Z.**

## Prefeitura Municipal de Areiópolis

**DIRETORIA MUNICIPAL DE SAÚDE**

**SETOR DE VIGILÂNCIA SANITÁRIA**

RUA VER. IGNÁCIO LEITE Nº800 - AREIÓPOLIS
FONE/FAX: 3846-9808 RAMAL 26
Email: vigilanciasanitaria@areiopolis.sp.gov.br
Areiópolis - SP

**1 - COMUNICADO DE LIBERAÇÃO DE LICENÇA SANITÁRIA DE FUNCIONAMENTO**

O CHEFE DA VIGILÂNCIA SANITÁRIA MUNICIPAL DE AREIÓPOLIS CONCEDE LICENÇA SANITÁRIA ANUAL DE FUNCIONAMENTO DE:

RAZÃO SOCIAL: PM DE AREIÓPOLIS "CRECHE MUNICIPAL CINIRA CAGNON"
END: RUA DOMINGOS RENDA, S/Nº
CEVS: 350360401-851-000057-1-1
RESPONSÁVEL TÉCNICO: ELAINE MARIA PEDROSO MENDONÇA
CPF: 251311428-06
DATA DE VALIDADE: 21/09/2022

RAZÃO SOCIAL: PM DE AREIÓPOLIS "CRECHE MUNICIPAL CARLOS DOS SANTOS"
END: RUA AMANCIO ROMUALDO DA SILVA, S/Nº
CEVS: 350360401-851-000056-1-4
RESPONSÁVEL TÉCNICO: ELAINE MARIA PEDROSO MENDONÇA
CPF: 251311428-06
DATA DE VALIDADE: 21/09/2022

RAZÃO SOCIAL: MARIANA CANAVESI LOURENÇÃO
END: RUA BALDUINO ANTONIO PORTES, 545
CEVS: 350360401-863-000033-1-0
CPF: 297544078-27
DATA DE VALIDADE: 17/07/2022

RAZÃO SOCIAL: MARIANA CANAVESI LOURENÇÃO
END: RUA BALDUINO ANTONIO PORTES, 545
CEVS: 350360401-863-000034-1-7
CPF: 297544078-27
DATA DE VALIDADE: 17/07/2022

RAZÃO SOCIAL: ERICA CASSIANA DA COSTA
END: RUA CANUTO HELENE, 100
CEVS: 350360401-865-000011-1-2
CPF: 332617188-97
DATA DE VALIDADE: 23/08/2022

RAZÃO SOCIAL: JOÃO MORELLI FILHO
END: RUA BALDUINO ANTONIO PORTES, 320
CEVS: 350360401-960-000008-1-7
CPF: 197132668-20
DATA DE VALIDADE: 27/06/2022

SENDO QUE SEUS RESPONSÁVEIS LEGAIS ASSUMEM CUMPRIR A LEGISLAÇÃO VIGENTE E OBSERVAR AS BOAS PRÁTICAS REFERENTES ÀS ATIVIDADES E OU SERVIÇOS PRESTADOS, RESPONDENDO CIVIL E CRIMINALMENTE PELO NÃO CUMPRIMENTO DE TAIS EXIGÊNCIAS, FICANDO, INCLUSIVE, SUJEITO AO CANCELAMENTO DESTE DOCUMENTO.

**2 - COMUNICADO DE CANCELAMENTO DE LICENÇA SANITÁRIA:**

O CHEFE DA VIGILÂNCIA SANITÁRIA MUNICIPAL DE AREIÓPOLIS CONCEDE O CANCELAMENTO DA LICENÇA SANITÁRIA ABAIXO CITADO:

RAZÃO SOCIAL: LEONICE DE OLIVEIRA BENTO
END: RUA VER. IGNÁCIO LEITE, 962
CEVS: 350360401-960-000010-1-5

RAZÃO SOCIAL: DANIEL DOS SANTOS AMARO
END: RUA CANUTO RAMOS, 226
CEVS: 350360401-960-000067-1-8

RAZÃO SOCIAL: RUBENS MOTA RIBEIRO
END: RUA PEDRO PUPO DA SILVEIRA, 82
CEVS: 350360401-960-000016-1-9

RAZÃO SOCIAL: MARIANA REGINA VIEIRA M. AUGUSTO
END: RUA ABILIO LOURENÇO BLANCO, 134
CEVS: 350360401-960-000066-1-0

RAZÃO SOCIAL: MARIA ISABEL DA SILVA
END: RUA BALDUINO ANTONIO PORTES, 222
CEVS: 350360401-960-000037-1-9

RAZÃO SOCIAL: DAVID DO NASCIMENTO
END: RUA DOUTOR PEREIRA DE REZENDE, 175
CEVS: 350360401-960-000007-1-0

AREIÓPOLIS, 07 DE OUTUBRO DE 2021

**VIVIANE RODA**
CHEFE DE VIGILÂNCIA SANITÁRIA DE AREIÓPOLIS

# Sociedade

pizzaria Hábil
DISK:(14) 3264-1717
Rua 7 de Setembro, 1174

www.ciadaesfiha.com.br
- Esfihas - Pizzas - Lanches - Beirutes
Cia. da esfiha
DISK ENTREGAS: 3264-9988 • 3264-9559
RUA ANITA GARIBALDI, 476 - CENTRO - LENÇÓIS PAULISTA

FOTO: ARQUIVO PESSOAL

## BODAS DE CORAL

Márcia e Cosme Cantizani completaram 35 anos de matrimônio no último dia 27 e receberam as felicitações de toda a família, que deseja que a união continue sendo muito abençoada. Parabéns ao casal!

**A semana é especial para muitos aniversariantes, que completam mais uma primavera neste início de outubro. Todos recebem o carinho dos amigos e familiares. Saúde e paz!**

FOTO: ARQUIVO PESSOAL

Ana Laura Damaceno, domingo (10)

FOTO: ARQUIVO PESSOAL

Artur Capoani, sexta-feira (8)

FOTO: ARQUIVO PESSOAL

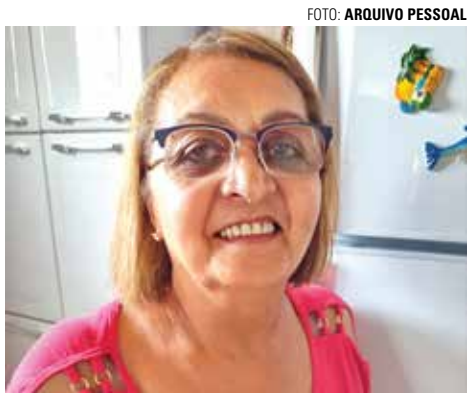

cópia de Dalva Silva, terça-feira (5)

FOTO: ARQUIVO PESSOAL

Fernando Darcie, domingo (10)

FOTO: ARQUIVO PESSOAL

Gabriela Ceschini, quarta-feira (6)

FOTO: ARQUIVO PESSOAL

Isabela Galdino, sexta-feira (8)

FOTO: ARQUIVO PESSOAL

Karina Boso, quarta-feira (6)

FOTO: ARQUIVO PESSOAL

Lucas Castro, quarta-feira (6)

FOTO: ARQUIVO PESSOAL

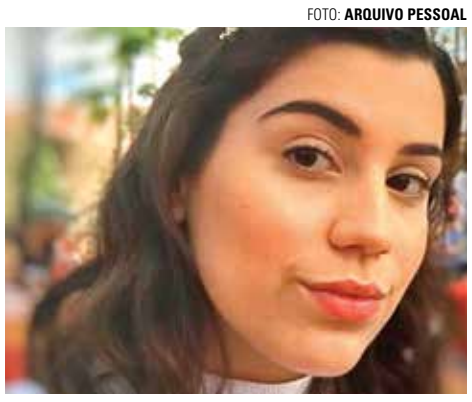

Natieli Vieira, segunda-feira (11)

SANTA CLARA Materiais Elétricos
FIOS E CABOS DE QUALIDADE COM O MELHOR PREÇO DA CIDADE!
VENHA CONFERIR!
LOJA 1: Avenida Brasil, 589 - Centro Fone: (14) 3269-1057
LOJA 2: Rod. Osny Matheus, Km 112, Nova Pastor Natalino, 260 Fone: (14) 3269-1717

ROGETE & ASSOCIADOS
ASSESSORIA CONTÁBIL
• ASSESSORIA FISCAL/TRIBUTÁRIA
• ASSESSORIA CONTÁBIL
• SERVIÇOS EXCLUSIVOS
(14) 3269-3479
www.rogete.com.br
escritorio@rogete.com.br

BOLÃO LANCHES
Refrigerantes | Sucos | Cervejas
DISK- ENTREGA
3264-8399
Av. Pe. Salústio com Ignácio Anselmo
Lençóis Paulista

ASSINE
3269-3311

Mezzanino Informática
Tecnologia a serviço da qualidade.
• Assistência Técnica Especializada
• Vendas de equipamentos de Informática
• Acessórios e Suprimentos em Geral
Fone: (14) 3263-3689
Rua 13 de Maio, 1056

São Cristóvão
BATERIAS, PEÇAS PARA TRATORES E ÓLEOS LUBRIFICANTES EM GERAL
Executamos serviço de prensagem de mangueiras hidráulicas.
Rua Piedade, 829 - Centro
(14) 3269-3700 - Lençóis Paulista
e-mail:dalbentelatin@bol.com.br

GLAUCO TEMER FERES
ADVOGADO
OAB/SP 152334
Rua Cel. Joaquim Anselmo Martins, nº 854
Tel/Fax
(14) 3263-4628
(14) 3264-3638
glauco@lpnet.com.br
Lençóis Paulista

salego
@salegointeligente
3264-5949 | (14) 99890-5949
VOCÊ MUITO MAIS TRANQUILO E SEGURO
Sua segurança é nossa maior prioridade.
Saiba mais em: www.salego.com.br

ELETROCENTRO
Na palma da sua mão!
Compre pelo Whatsapp e recebe no conforte de casa!
Nós estamos no WhatsApp!
(14) 9 9870-9878
#NaoSaiaDeCasa
#EletroCentroNaPalmaDaMao

MultiDrogas MANIPULAÇÃO
Coleção Noites Iluminadas NOVO
Por Ivete Sangalo
TONS INTENSOS E EXTRAORDINÁRIOS R$ 16,69 cada à vista
Nuances variadas EXCETO TONS ESPECIAIS
• Shampoo 300ml R$ 16,30 cada
• Condicionador 300ml R$ 16,30 cada
• Máscara 300ml R$ 17,85 cada
• Shampoo 300ml R$ 17,85
• Condicionador 300ml R$ 20,85
• Máscara 300ml R$ 25,30
• Ativador 120ml R$ 22,80
Rua XV de Novembro, nº 615, Centro, Lençóis Paulista
(14) 3263-1083 | 98116-4993

IMOBILIÁRIA RE/MAX DIAMANTE
VENDAS DE IMÓVEIS, ALUGUEL E LANÇAMENTOS
NINGUÉM VENDE MAIS IMÓVEIS QUE A RE/MAX
Av. Nove de Julho, 656 - Centro - Lençóis Paulista
14 3436-2424 | 14 99628-2424

APLICATIVO UNIMED
Baixe o aplicativo UNIMED SP – CLIENTES e tenha recursos que facilitam a utilização do seu plano de saúde.
CARTÃO VIRTUAL
EMISSÃO DE BOLETOS
GUIA MÉDICO
LIBERAÇÃO DE GUIAS
EXTRATO DE AUTORIZAÇÕES
EXTRATO DE COPARTICIPAÇÃO
Unimed Lençóis Paulista 30 ANOS
Google play
App Store
A Unimed Lençóis Paulista sempre com você. Aponte a câmera do celular e baixe agora o aplicativo pelo QR Code.
ANS - nº 32.503-1