O ECO

SÁBADO, 11 DE FEVEREIRO DE 2023 • ANO 86 • EDIÇÃO Nº 7.996 LENÇÓIS PAULISTA • R$ 2,00 • jornaloeco.com.br

PARTICIPE COM A GENTE!
Envie sugestões de pautas para nosso WhatsApp
(14) 99808-3311

FOTO: DIVULGAÇÃO

Obras da Praça da Juventude começam no Parque do Povo

Primeira fase contempla construção de um espaço integrado com Recinto da Facilpa; investimento da primeira etapa é de R$ 944,7 mil

FOTO: REPRODUÇÃO

Lençóis Paulista é uma cidade que cresce a cada dia, o que demanda investimento em várias áreas para atender às necessidades da população. Não é diferente com o lazer, algo extremamente importante para o bem-estar das pessoas. É neste sentido que se enquadra o projeto da Praça da Juventude, que será construída às margens do Lago da Prata, dentro do Recinto de Exposições da Facilpa. A primeira fase teve início no dia 16 de janeiro e tem previsão de término em seis meses. Esta fase será executada com recursos próprios do município, com investimento de R$ 944.783,57. A segunda fase, que ainda será licitada, está inicialmente orçada em R$ 504.244,78. A5

MUDANÇA

Correios levam CEP individual para Borebi

Os Correios anunciaram na última terça-feira (7) o lançamento de mais uma etapa do projeto de expansão do CEP (Código de Endereçamento Postal) por logradouro nas cidades do estado de São Paulo. A partir da próxima quinta-feira (16), a vizinha Borebi também passa a contar com o novo sistema, completando a implantação na microrregião de cobertura de O ECO. A4

POLÍCIA

Tráfico de drogas cresce 23,07% entre 2021 e 2022

A SSP (Secretaria de Segurança Pública) do Governo do Estado de São Paulo divulgou recentemente os dados referentes à criminalidade registrada em 2022 em Lençóis Paulista. Na comparação com 2021, as estatísticas demonstram um aumento significativo em algumas ocorrências, como o tráfico de entorpecentes e o porte ilegal de armas. Em contrapartida, houve queda considerável de roubos e furtos. De acordo com os dados da Secretaria de Segurança Pública, o aumento de ocorrências envolvendo tráfico de entorpecentes foi de 23,07%, passando de 52 para 64. Outro crescimento impressionante foi o número de ocorrências de porte ilegal de arma, que subiram 250%, de dois casos para sete. Foram 14 e 17 armas apreendidas, respectivamente (21,4%). B2

EMPREGO

Bracell abre 100 vagas para área de terraplanagem

A Bracell anunciou nessa sexta-feira (10) a abertura de mais um processo seletivo visando a contratação de 100 profissionais para atuar na área de terraplanagem de estradas. De acordo com a empresa, as vagas são para operadores de motoniveladora, escavadeira hidráulica, pá-carregadeira, trator, rolo compactador e motoristas para caminhões-caçamba e caminhões-pipa. A7

JD. PLANALTO

Nova ESF vai atender área com 15 mil habitantes

Lençóis Paulista terá um novo posto de saúde no segundo semestre. A ESF (Estratégia de Saúde da Família) do Jardim Planalto terá capacidade para atender até 15 mil pessoas em umas das áreas mais populosas da cidade, que também inclui parte da Cecap, Residencial Santa Terezinha e outros bairros do entorno, contribuindo para desafogar o atendimento em outras unidades da região. A8

AREIÓPOLIS

Fundo Social realiza mais uma Feira da Lua

Desde a noite dessa sexta-feira (10), Areiópolis está recebendo mais uma edição da tradicional Feira da Lua. O evento promovido pela primeira vez neste ano pelo Fundo Social de Solidariedade, acontece na praça da Paróquia Santa Cruz, no Centro da cidade. A programação continua a partir das 19h30 deste sábado (11) com diversas atrações para o público local. A4

MACATUBA

Ascana abre inscrição para Jovem Aprendiz A7

RUA QUINZE FECHADA

Visando impulsionar as vendas no comércio e fomentar a economia da cidade, a Acilpa divulgou nesta semana o calendário de ações para o restante do ano. A programação contempla a realização de 10 eventos até novembro, um a cada mês e sempre aos sábados, com interdição da Rua Quinze de Novembro e várias atividades para atrair o público para a região central. A primeira ação para impulsionar as vendas acontece neste sábado. A5

FOTO: DIVULGAÇÃO

RESGATE

SAMU e RI terão base própria no prédio da Saúde

A base operacional do SAMU (Serviço de Atendimento Móvel de Urgência) e do RI (Resgate Integrado) de Lençóis Paulista, que atualmente funciona em um imóvel alugado na Rua Piedade, será transferida para um novo endereço. A previsão é de que entre maio e junho a sede já esteja alocada no prédio da Secretaria de Saúde, na Rua Anita Garibaldi - antigo CAC. A8

CIDADANIA

Hoje tem Mega Bazar no Asilo de Lençóis A7

ÍNDICE

Opinião ..... Página A3
Regional ..... Página A4
Cidade ..... Página A5
Cultura ..... Página A6
Cotidiano ..... Página A7
Saúde ..... Página A8
Polícia ..... Página B2
Classificados ..... Página B3

TEMPO

SÁBADO, 11/02
Sol com muitas nuvens durante o dia. Períodos de nublado, com chuva a qualquer hora.
↑ 28ºC ↓ 22ºC UR 96% 68%

DOMINGO, 12/02
Sol com muitas nuvens durante o dia. Períodos de nublado, com chuva a qualquer hora.
↑ 28ºC ↓ 20ºC UR 99% 70%

EDITORIAL A3

Lá vem o parque!

ARTIGO A3

Gaudêncio Torquato: Hora de limpar as sujeiras da gestão

Fechamento desta edição: 21h58

VILA DA MATA II
RESIDENCIAL

Desfrute do melhor, escolha viver bem em **Lençóis Paulista**

Lotes a partir de **250 m²**

PAGAMENTO FACILITADO, DIRETO COM O INCORPORADOR. ATÉ 200 MESES PARA PAGAR

Excelente localização, fácil acesso e muito lazer para toda família.

Praça com pista de caminhada, playground, quadras e academia ao ar livre

Quadras de areia

Playground

Academia ao ar livre

Pista de caminhada com gazebo

TODO SISTEMA DE LAZER JÁ ESTÁ PRONTO PARA USUFRUIR NO VILA DA MATA I

Faça seu cadastro no WhatsApp, plantão de vendas ou imobiliária de sua confiança.

INFORMAÇÕES:

14 99824.8648 / 18 3642.3156

viladamataresidencial.com.br viladamataresidencial

Realização: SBL EMPREENDIMENTOS IMOBILIÁRIOS LTDA CRECI 33614 - J

Projeto: SOMA PROJETOS E APROVAÇÕES

As imagens da vegetação apresentadas na implantação representam a fase adulta das espécies. Imagens das áreas verdes, praças, playground, academia de ginástica ao ar livre, quadras de areia e perspectivas artísticas meramente ilustrativas, em fase final de acabamento no loteamento Vila da Mata I. O parcelamento em até 200 vezes necessita de aprovação de crédito, sujeito a mudança sem aviso prévio. Matrícula 30939 R5.

Você sabia que mais quatro unidades começaram a abrir à noite e aos sábados para atender a população que não pode procurar os postos durante o dia?

ATÉ ABRIL, TODAS AS 10 UNIDADES DE SAÚDE FARÃO PARTE DO **PROGRAMA SAÚDE 10**, QUE REALIZOU A AMPLIAÇÃO DE HORÁRIOS, MÉDICOS E ENFERMEIROS NA REDE DE SAÚDE.

FALTA DE TEMPO PARA CUIDAR DA SAÚDE, EM LENÇÓIS, NÃO É MAIS DESCULPA, HEIN?

CONFIRA ABAIXO AS UNIDADES E OS HORÁRIOS:

ESF ANTONIO LEÃO TOCCI – CECAP

Horário de atendimento:
Segunda a **quinta**: das **7h** às **22h**
Sexta-feira: das **7h** às **20h**
Sábado: **7h** às **13h**
Horário de vacinação:
Segunda a **quinta**, das **8h30** às **11h**, e das **13h30** às **21h**
Sexta feira: das **8:30** às **11h** e das **13:30** às **19h**
Sábado: das **8h** às **12h**

Telefone: 3264-4040
Rua Dias Gomes, Nº 37

ESF DR JOSÉ NEGE – CRUZEIRO

Horário de atendimento:
Segunda a **quinta**: das **7h** às **22h**
Sexta-feira: das **7h** às **20h**
Sábado: **7h** às **13h**
Horário de vacinação:
Segunda a quinta: das **8h30** às **21h**
Sexta feira: das **8:30h** às **19h**
Sábado: das **8h** às **12h**

Telefone: 3264-3505
Rua Bahia, Nº 249

ESF DO JARDIM DO CAJU

Horário de atendimento:
Segunda a **quinta**: das **7h** às 22h
Sexta-feira: das **7h** às **20h**
Sábado: **7h** às **13h**
Horário de vacinação:
Segunda a **quinta**: das **8h30** às **21h**
Sexta feira: das **8:30h** às **19h**
Sábado: das **8h** às **12h**

Telefone: 3264-9933
Rua João Coneglian Nº 350

UBS DR JOSÉ ANTONIO GARRIDO - UBIRAMA

Horário de atendimento:
Segunda a **quinta**: das **7h** às **22h**
Sexta-feira: das **7h** às **20h**
Sábado: **7h** às **13h**
Horário de vacinação:
Segunda a **quinta**, das **8h30** às **11h**, e das **13h30** às **21h**
Sexta feira: das **8:30** às **11h** e das **13:30** às **19h**
Sábado: das **8h** às **12h**

Telefone: 3263-6251
Rua Marechal Dutra, Nº 895

ALÉM DESTAS QUATRO, OUTRAS DUAS JÁ ATENDIAM EM HORÁRIO DIFERENCIADO. VEJA:

ESF ANTONIO BENEDETTI – MONTE AZUL

Horário de atendimento:
Segunda a **quinta**: das **7h** às **22h**
Sexta-feira: das **7h** às **20h**
Sábado: **7h** às **13h**
Horário de vacinação:
Segunda a **quinta**: das **8h30** às **21h**
Sexta feira: das **8:30h** às **19h**
Sábado: das **8h** às **12h**

Telefone: 3264-4042
Rua Horácio Moretto, Nº 1255

ESF DR JOÃO PACCOLA PRIMO – NÚCLEO

Horário de atendimento:
Segunda a **sexta**: **7h** às **23h**
Sábado: **12h** às **18h**
Horário de vacinação:
Segunda a **sexta**, das **8h30** às **11h**, e das **13h30** às **16h30**

Telefone: 3263-1985
Rua dos Lavradores, Nº 34

Valos desta publicação: R$ 1.410,00 (Mil quatrocentos e dez reais)

Fernanda Ayub, Enfermeira da Rede Municipal de Saúde

GOVERNO MUNICIPAL
PREFEITURA DE LENÇÓIS PAULISTA
Secretaria de Saúde

PROGRAMA Saúde 10

Opinião

FRASE

• "Com a nova sede, teremos uma área de melhor acesso para a entrada e saída das ambulâncias, sem complicações no trânsito"
Ricardo Conti Barbeiro, secretário de Saúde de Lençóis Paulista

PARA PENSAR

"Temos que aprender a falar com milhões de pessoas como se estivéssemos falando com uma só"
Washington Olivetto

Editorial

Lá vem o parque!

A matéria principal desta edição dá detalhes sobre a implantação do Parque da Juventude, uma área de lazer que deve integrar o Parque do Povo e o Recinto da Facilpa com a proposta de oferecer mais opção de recreação à população lençoense, especialmente os jovens que carecem de opções na maioria das vezes.

O investimento não é tão baixo, mas também não é tão alto, algo na casa de R$ 1,5 milhão considerando as duas etapas. A maior parte - mais de dois terços - é proveniente dos cofres municipais, mas parte será custeada com recursos provenientes de convênio federal, que ainda pode ganhar um reforço.

Independentemente da fonte dos recursos, o investimento é importante, afinal, lazer também é fundamental. Cada demanda tem o seu devido espaço no orçamento. Uma coisa não inviabiliza a outra, mesmo que para muitos a construção de uma praça signifique suprimir a reforma de um posto de saúde.

Cada coisa no seu devido lugar. O projeto, como pode ser contemplado nas imagens obtidas com exclusividade pela reportagem de O ECO, é de algo muito bonito que promete dar uma cara nova à região. Investimento digno de cidade que vem investindo em turismo.

O que se espera é que tudo seja bem utilizado, que não vire um elefante branco, mas que também não seja negligenciado pelo uso irresponsável de quem não e muito afeito à civilidade. Esperemos para ver o resultado!

FOTO: DIVULGAÇÃO

CONTRASTE - A viagem de Manoel dos Santos Silva, o Manezinho (UNI), e Anderson Pinheiro de Góes, o Chiquinho (MDB), vice-prefeito de Lençóis Paulista e prefeito de Borebi, a Brasília, como citado na coluna abaixo, foi marcada por inúmeras visitas a parlamentares e representantes de ministérios e secretarias de governo. Na foto acima, a dupla, que já não é alta, parece menor ainda ao posar ao lado de Marta Sobral, ex-jogadora de basquete da Seleção Brasileira, atual secretária nacional de Esporte de Alto Rendimento. Pequenos no tamanho, mas grandes na disposição.

Artigo 1

Hora de limpar as sujeiras da gestão

Gaudêncio Torquato
é escritor, jornalista, professor titular da USP e consultor político

As reeleições do senador Rodrigo Pacheco e do deputado Arthur Lira, para presidir o Senado e a Câmara Federal, na legislatura que se inicia, exibem a mais vistosa dentre as práticas republicanas: a lei franciscana, mais conhecida como a norma do que "é dando que se recebe". O resgate da política emerge com o balcão de ofertas do velho ofício de mercantilizar os apetrechos do escambo que se instalou nos prédios icônicos de Brasília.

Lira, até pouco tempo, era considerado o sustentáculo do governo Bolsonaro. Sua votação extraordinária – 464 votos, entre 509 votantes – o entroniza como sustentáculo do governo Lula 3. Cooptou o apoio de 20 partidos com a expectativa do poder nos próximos anos. A passagem de um lado para outro é menos complicada do que vestir fantasias de carnaval.

Pacheco foi salvo pelo gongo de Lula, que teve de abrir as comportas da administração, sob o risco de ter de governar fazendo negociações com o senador bolsonarista Rogério Marinho, do PL do RN. Marinho, chegante à Câmara Alta, quis logo pular na escada e exercer o comando do Senado sem nunca ter sido guerreiro do planalto. Um crente em milagre. O que significa a eleição de Lira e Pacheco?

Um recado meio brabo no presidente da República. Mesmo que tenha dependido de Lula para sua reeleição, Rodrigo Pacheco, para reposicionar o respeito, deve conduzir a Câmara Alta com os olhos para a divisão no corpo senatorial, o que exigirá vitaminas permanentes para o Executivo levar a cabo suas pautas congressuais. Lula não terá maioria confortável para dar as cartas, E por parte de Lira, na Câmara, não há como deixar de lado a observação de que ele, do alto de sua votação, se sentirá como primeiro ministro. Um perigo. Já imaginaram uma peitada entre Lula e Lira? O fato é que o petista terá base mais estreita de apoios do que dispunha nos dois governos anteriores.

Mas Lula mudou, Como Camaleão, banha-se com as cores do mimetismo. Respira os ares da conveniência. Um olhar mais atento sobre a índole presidencial permite distinguir um verniz mais denso sobre a pele de Lula, significando que ele se previne contra a inclemência do sol, sem querer usar o desdentado facão petista para enfrentar as oposições e deixar de atender reclamos de correligionários. Fala-se que teria deixado alguns na chuva.

Luiz Ignácio mais maduro, experiente, cuidadoso, tomar cuidados para agradar o maior número possível de parlamentares que chegam com muita sede ao pote. Vai ter água bastante para satisfazer a todos? O número de cisternas é imenso, 37 ministérios.

Mas é um contraste observar os traços arquitetônicos de Brasília, a capital desenhada para servir de ícone como futuro das cidades, abrigando práticas carcomidas da gestão. Onde está o verniz da inovação na nova nomenclatura governamental? Ministério dos Povos Originários? Marketing de marca? O Conselhão, que poderia ser execelente ferramenta de democracia participativa e que pode se transformar numa ala VIP para assento dos Poderosos? Vice-presidente, Geraldo Alkmim, não deixe essa bela ideia ser lobby para os oportunistas.

Importa reconstruir, ao lado dos restauros sobre monumentos e obras vandalizadas dia 8 de janeiro, as pontes com o Poder Judiciário, que tem sido alvo de bombardeios. O nosso Poder mais admirado, que se elevava acima das questiúnculas entre os outros Poderes, foi jogado na vala comum das expressões sombrias e negacionistas.

Conseguirá o STF punir os responsáveis pela tragédia perpetrada por bárbaros dia 8 de janeiro? Terá sua imagem novamente reposicionada como a Casa da Justiça? Estará livre das amarras que a prendem ao círculo de mandatários patrocinadores de indicados para compor seus altos quadros?

Quando poderemos evitar designar ministros sem seus padrinhos: Fulano de tal, ministro de sicrano; beltrano, ministro do presidente de tal... (aliás, é tempo de debater critérios para nomeação de ministros, organizações da sociedade civil que podem participar do processo, tempo de duração do mandato, etc.).

Na verdade, os tempos em curso sugerem cortar os males pela raiz. Ponto um: repaginar a cultura política plasmada no patrimonialismo. A res publica deve ser entendida como um ente coletivo, não como "coisa nossa".

Urge acabar com o jeito perdulário de ser do brasileiro, com a visão do Estado-mãe, providencial e protetor, no seio do qual se abrigam a ambição das elites políticas e o utilitarismo de oportunistas. Ordem e disciplina nos gastos. Rigor no preceito constitucional da economicidade e moralidade. Uso racional do espaço público. Coordenação eficaz dos planos de obras. Qualificação e treinamento dos quadros funcionais. Elevação geral do nível educacional da população. As vias, todas com sua importância no conjunto, se completam.

No momento em que o mais modesto dos brasileiros conseguir decifrar a conta dos exageros nos umbrais da gastança, as distâncias entre os compartimentos da pirâmide serão menores e o Brasil, maior. Meta para mais de uma geração.

A nova leva de governantes precisam substituir as velhas práticas: evitar fatiar a administração em lotes, distribuindo cargos, benesses e posições. Cuidado para que os programas de assistência social não se transformem em moeda de troca do fisiologismo paroquial. É mais do que hora de governantes e equipes lavarem a imagem para tirar as sujeiras e limpar protuberâncias da pele.

Terceira Coluna

Pé na estrada...

DO ZERO

Com a mudança de comando nos governos estaduais e federal, além da grande renovação ocorrida nas casas legislativas de ambas as esferas, é quase certo considerar como perdido muito do que, eventualmente, possa ter sido prometido por integrantes da gestão anterior e/ou parlamentares que não conseguiram se reeleger. Muito do que foi negociado foi por água abaixo ou deixado em segundo plano.

O JOGO

Esta é a lógica em um sistema tão polarizado como o que vivemos no Brasil, em que o simples fato de haver uma mudança de rumos na política nacional significa recomeçar tudo do zero, tanto pelo próprio início de um novo governo quanto por questões ideológicas que colocam personagens do jogo em lados opostos e, consequentemente, comprometem relacionamentos tão importantes para se conseguir algo hoje em dia.

NO RADAR

Quem está no meio político, sobretudo no âmbito municipal que torna a dependência de recursos de outros entes federativos quase que certa, tem que ter em mente que é preciso muita disposição, lábia e foco para não ficar chupando o dedo. Não importa quem governa o estado ou o país. Não importam quem e de onde são os deputados estaduais, federais e senadores. Todos têm que estar no radar quando precisar.

PÉ NA ESTRADA

O bom relacionamento é tudo na política. Quem acompanha sabe como funciona. Quem quer conquistar o que tanto deseja em prol das demandas de seus municípios tem que estabelecer contatos, manter boas relações e garantir que será visto por quem quer que seja. Não se faz isso sentado em nenhum gabinete. Tem que botar o pé na estrada, seja para a cidade vizinha, para a capital do estado ou o centro do país.

DUPLINHA

Foi com esse intuito que Manoel dos Santos Silva, o Manezinho (UNI), vice-prefeito de Lençóis Paulista, que conhece o jogo há mais de duas décadas, partiu para o Planalto Central nesta semana. Acompanhado do prefeito Anderson Pinheiro de Góes, o Chiquinho (MDB), de Borebi, ele passou a semana toda em Brasília para marcar território e fazer o que já provou fazer de melhor: pedir... pedir... e pedir ainda mais.

PIDONCHO

Não é à toa que nos tempos de vereador, durante os cinco mandatos que exerceu na Câmara Municipal, acabou recebendo dos próprios colegas o apelido de 'campeão de verbas'. Pede tanto que acaba conseguindo. E foi isso o que fez nesta semana ao lado de Chiquinho, visitando mais de 30 gabinetes em busca de recursos para áreas como a Saúde, Infraestrutura, Esporte, entre outras.

NA REDE

Nas postagens feitas ao longo da semana pela dupla nas redes sociais foi possível identificar visitas a alguns nomes bem conhecidos dos lençoenses e borebienses, como os deputados federais Arnaldo Jardim (CIDA), Baleia Rossi (MDB), Capitão Augusto (PL) e Vinicius Carvalho (REPU), todos com votações significativas em cidades da microrregião, dos quais se espera, obviamente, o mínimo de retorno pelos votos.

CHAPÉU

A semana foi estratégia para pleitear recursos, já que o prazo para a apresentação de emendas impositivas (de pagamento obrigatório) pelos parlamentares está perto de terminar (dia 16) e, como houve muitas mudanças no Congresso Nacional, muitos deixaram para a última hora, como todo bom brasileiro. Resta saber qual será o resultado da passada de chapéu da dupla, que voltou confiante da viagem.

O ECO
EDITORA E JORNAL FOLHA POPULAR LTDA
EDITOR-CHEFE: ELTON LAUD - MTB: 79994/SP

REGISTROS
CNPJ: 03.433.116/0001-02 - IE: 416.043.125.113 - ME
Registrado no Cartório de Registro das Pessoas Jurídicas de Lençóis Paulista no Livro sob nº 004. / **O ECO** é registrado conforme Lei de Imprensa, pelo decreto 2322 de 20 de maio de 1940, com registro no DIP.

ENDEREÇO / CONTATOS
Rua Geraldo Pereira de Barros, 948, Centro, Lençóis Paulista (SP) - CEP: 18680-020
Telefone central: (14) 3269-3311
Redação: oeco@jornaloeco.com.br
Comercial: comercial@jornaloeco.com.br
www.jornaloeco.com.br

FUNDADO EM 6 DE FEVEREIRO DE 1938 POR ALEXANDRE CHITTO
CIRCULAÇÃO REGIONAL - Areiópolis, Borebi, Lençóis Paulista, Macatuba
Os artigos assinados são de inteira responsabilidade de seus autores e não representam, necessariamente, a opinião deste jornal.
IMPRESSÃO: Gráfica e Editora Vale do Flamboyant LTDA - CNPJ: 21.238.607/0001-84

SINDICATO DOS CONDUTORES DE VEÍCULOS E TRABALHADORES EM TRANSPORTES RODOVIÁRIOS, URBANOS DE PASSAGEIROS DE LENÇÓIS PAULISTA
SINDCOVELPA - CNPJ 51.519.585/0001-91

BALANÇO PATRIMONIAL ENCERRADO EM 31 DE DEZEMBRO DE 2021	
ATIVO	
ATIVO CIRCULANTE DISPONÍVEL	
CAIXA NUMERÁRIOS	200,00 D
CAIXA ECONOMICA FEDERAL C/C 121-5	330,00 D
TOTAL	**530,00 D**
SICOOB CRED-ACILPA	277.691,68 D
CAIXA ECONOMICA FEDERAL C/C 121-5	4.210,82 D
TOTAL DE DEPOSITO:	**281.902,50 D**
CAIXA FIC GIRO MPE DI	1.257,29 D
SICOOB RDC LONGO PÓS CDI APLIC.	141.648,83 D
SICOOB RDC LONGO PÓS CDI APLIC. 3	16.860,56 D
SICOOB RDC LONGO PÓS APLIC. 4	55.367,15 D
SICOOB RDC LONGO OS CDI	38.512,73 D
SICOOB RDC LONGO OS CDI	256.332,22 D
SICOOB RDC LONGO OS CDI	82.564,26 D
Aplicações financeiras	**592.543,04 D**
REALIZAVEL A CURTO PRAZO	
OUTRAS CONTAS A RECEBER	31.420,96 D
TOTAL:	**31.420,96 D**
ADIANTAMENTO DE FÉRIAS	**4.083,44 D**
INVESTIMENTOS	
SICOOB CRED-ACILPA	4.028,36 D
OUTRAS CONTAS A RECEBER	
OUTRA CONTA A RECEBER	**4.028,36 D**
IMOBILIZADO	
BENS IMÓVEIS	1.644,985,13 D
VEÍCULOS	144.275,00 D
MÓVEIS E UTENSÍLIOS	211.409,11 D
MÁQUINAS E EQUIPAMENTOS	3.633,79 D
TOTAL	**2.004.303,03 D**
TOTAL DO ATIVO:	**2.923.037,00 D**
PASSIVO:	
PASSIVO CIRCULANTE	
FORNECEDORES	
LAR ANALIA FRANCO SÃO MANOEL	2.250,00 C
OBRIGAÇÕES A PAGAR	38.776,95 C
OBRIGAÇÕES TRIBUTÁRIAS	
IRRF A RECOLHER	107,88
TOTAL	38.884,61
PIS A RECOLHER	93.28 C
COFINS	212,01 C
IRRF A RECOLHER	1.419,18 C
CSRF RETIDO	6.266,36 C
INSS RETIDO	8,05 C
ISS RETIDO RECOLHER	457,14
OBRIGAÇÕES	8.955,25
OBRIGAÇÕES TRABALHISTA	
PREVIDENCIARIAS SALARIOS E ORDENADOS A PAGAR:	7.126,57
FÉRIAS A PAGAR	3.740,14
INSS A RECOLHER	12.979,63
FGTS A RECOLHER	2.117,16
CONTR E MENSALIDADE SINDICAL A RECOLHER	413,78
OBRIGAÇÕES TRAB/PREV	26.377,28
PATRIMONIO LÍQUIDO	
SUPERAVITS ACUMULADOS	2.846.569,86 C
TOTAL DO PASSIVO PATRIMÔNIO LÍQUIDO	**2.923.037,00 C**
TOTAL DO PASSIVO Reconhecemos a exatidão da presente demonstração encerrada em 31 de dezembro de 2021 conforme documentação apresentada	

DEMONSTRAÇÃO DO RESULTADO DO PERÍODO DE 01/01/2021 A 31/12/2021	
RECEITAS	
RECEITA OPERACIONAL	
CONTRIBUIÇÃO SOCIAL	97.155,46 C
CONTRIBUIÇÃO ASSOCIATIVA	640.067,29 C
CONT ASSOCIADOS	55.950,00 C
CONTRIBUIÇÃO NEGOCIAL	721.071,94 C
CONTRIBUIÇÃO BENEFCIO	111.984,91 C
CONTRIBUIÇAO SOCIAL VOLUNTARIA	26.660,56 C
TOTAL:	**1.652.890,16C**
OUTRAS RECEITAS	
APLICAÇÃO FINANCEIRA	18.109,42 C
OUTRAS RECEITAS	120,00
LOCAÇÃO DE IMÓVEL	58.270,50 C
TOTAL:	**76.490,92 C**
TOTAL DE RECEITAS	**1.729.390,08C**
DESPESAS:	
DESPESAS ADMINISTRATIVAS	
ORDENADOS E SALÁRIOS	140,057,01 D
FÉRIAS	19.402,62 D
13º SALÁRIO	11.812,78 D
INSS	69.442,58 D
FGTS	13,212,30 D
DESPESAS DIVERSAS	194.942,51 D
AJUDA DE CUSTOS	156.541,23 D
SERVIÇOS CONTRATADOS	593.219,97 D
ALUGUEL	25.200,00, D
TOTAL DAS DESPESAS:	**1.288.330,92 D**
TOTAL DO SUPERÁVIT DO PERÍODO:	**441.059,16 -**
Reconhecemos a exatidão da presente demonstração encerrada em 31 de dezembro de 2021 conforme documentação apresentada.	

PARECER DO CONSELHO FISCAL

Nos membros do conselho fiscal do Sindcovelpa, em cumprimento estatutárias, analisamos as demonstrações contábeis e financeiras do balanço do exercício encerrado em dezembro de 2021, em reunião de 05/01/23 emitimos nosso parecer favorável à aprovação, o qual registra que: "todos os documentos se encontram devidamente arquivados, mês a mês, em suas respectivas pastas, constando seus respectivos valores nos lançamentos dos livros "Diários" e "Razão", encadernados. Depois de consignar que "não houve nenhuma ocorrência que mereça constar deste Parecer", opinamos pela aprovação das contas de despesas e receitas estando devidamente comprovadas, aprovada em Assembleia dos associados a realizada no dia 13/01/2023. "Concluímos com base nos documentos examinados por nós membros do Conselho Fiscal abaixo assinado, que estes traduzem com propriedade a situação patrimonial e financeira do Sindcovelpa encerada em 31 de dezembro de 2021, e aprovamos o resultado de suas operações e seu fluxo financeiro correspondente ao exercício de 2021.

Lençóis Paulista, 05 /01/2023

JOSÉ ANTONIO GUSTAVO
1º CONSELHEIRO FISCAL

JORGE LOURENÇO DOS SANTOS
2º CONSELHEIRO FISCAL

DORIVAL DESOUZA GOMES
3º CONSELHEIRO

JOSE PINTOR
PRESIDENTE
CPF 827.450.488-72

VICENTE LUCIO MALAVASI
CPF 707.786.558-49
TC/CRC; SP 09

CLUBE DO FUSCA E AUTO ANTIGOS DE LENÇÓIS PAULISTA
CONVOCAÇÃO ASSEMBLÉIA GERAL EXTRAORDINÁRIA

O Sr. Presidente do CLUBE DO FUSCA E AUTO ANTIGOS DE LENÇÓIS PAULISTA, convoca ASSEMBLÉIA GERAL EXTRAORDINÁRIA a todos demais sócios para reunião que será realizada no dia 13/03/2023, segunda feira, às 19h30 (em 1ª convocação) e às 20h00 (em 2º convocação), no AUDITÓRIO DA ACILPA localizado na Rua Piedade, nº 161, tendo como pauta o que segue:

SUBSTITUIÇÃO DOS CARGOS DE: Diretor de Marketing, 1º Secretário, 2º Tesoureiro, Suplente do Conselho Fiscal e Conselheiros Fiscal.

Noslin Baltazar da Silva Moreno
Presidente

Regional

FOTO: DIVULGAÇÃO

CAPACITAÇÃO
O Centro Municipal Profissionalizante de Macatuba está promovendo o curso "Fabrique e venda ovos de páscoa e bombons". As inscrições vão até segunda-feira (13) no próprio CEMP, na Rua Júlio Pintucci, 172. Mais informações podem ser obtidas pelo telefone (14) 3268-1012.

CORREIOS

CEP por logradouro chega a Borebi

Novo sistema passa a vigorar na cidade a partir da próxima quinta-feira (16)

Elton Laud

Os Correios anunciaram na última terça-feira (7) o lançamento de mais uma etapa do projeto de expansão do CEP (Código de Endereçamento Postal) por logradouro nas cidades do estado de São Paulo. A partir da próxima quinta-feira (16), a vizinha Borebi também passa a contar com o novo sistema, completando a implantação na microrregião de cobertura de O ECO.

Ao contrário do modelo atual, com um CEP único para toda uma cidade, o sistema por logradouro contempla um código para cada quadra, avenida, rua, alameda, viela e travessa. Em Borebi, cujo CEP geral é o 18675-000, os locais passam a ser classificados entre os códigos 18675-001 e 18679-999. A área rural também deve ganhar um CEP específico, o 18679-899.

Segundo a empresa, a mudança vai otimizar o trabalho interno e externo, simplificando o processo de triagem e confirmação de endereços, contribuindo para agilizar o encaminhamento, tratamento e distribuição de encomendas e correspondências, o que também beneficia moradores e empresas que prestam diversos tipos de serviço, principalmente na área de logística.

Os Correios recomendam que, para que não haja extravio de correspondências, as pessoas entrem em contato com seus remetentes e empresas nas quais possuem cadastro para a atualização de endereço com o CEP específico. No caso de instituições bancárias e empresas que trabalham conectadas ao banco de dados da estatal, a atualização do CEP ocorre automaticamente.

Quem tiver dúvidas sobre o novo sistema pode acessar o site dos Correios (www.correios.com.br), que conta com uma Central de Atendimento para esta finalidade. No mesmo endereço também é possível utilizar a ferramenta Busca CEP para saber qual o CEP específico de cada logradouro. Dúvidas também podem ser esclarecidas pelo telefone 0800 725 0100.

FOTO: DIVULGAÇÃO

NOVA IDENTIFICAÇÃO - CEP individual começa a funcionar a partir da próxima quinta-feira (16) em Borebi; sistema agiliza o trabalho dos Correios

Composto por oito dígitos, o Código de Endereçamento Postal foi criado em 1971 para auxiliar os Correios no processo de separação e entrega das correspondências. O CEP segue um critério específico, com os cinco primeiros dígitos representando região, sub-região, setor, subsetor e divisor de subsetor, respectivamente. Os três últimos dígitos especificam o logradouro.

Na microrregião de cobertura de O ECO, o CEP por logradouro já existe há quase 30 anos. Segundo os Correios, Lençóis Paulista foi uma das primeiras cidades do estado a receber a implantação a título experimental, em março de 1994. Em Macatuba, a mudança de sistema ocorreu em setembro de 2020. Já Areiópolis conta com o código individual de identificação desde agosto de 2021. ■

MACATUBA

Apae inaugura Jardim Sensorial em março

Além de estimular diferentes sentidos, espaço vai promover a educação ambiental

Rafaela Damasceno

A APAE (Associação de Pais e Amigos dos Excepcionais) de Macatuba iniciou, no final do ano passado, a construção de um Jardim Sensorial em sua sede. O objetivo é trabalhar com elementos que estimulem diferentes sentidos, como o tato, olfato e paladar. As obras foram atrasadas pelas fortes e constantes chuvas, mas a previsão é de que a entrega ocorra em março.

Segundo a diretora Andreia Alves Pereira Manfio, além de trabalhar os sentidos, o espaço também vai promover a educação ambiental. "Estamos construindo canteiros e um quiosque onde profissionais devem falar um pouco sobre as plantas, com ações dinâmicas e atividades pedagógicas complementando o que os alunos viram pelo caminho sensorial", ressalta.

Ainda de acordo com a diretora, o Jardim Sensorial não será destinado apenas aos alunos da APAE. Crianças e adolescentes de outras escolas da cidade também terão a oportunidade de visitar o espaço, basta que os professores agendem com antecedência. "Vamos atender a todas as escolas do nosso município, prestando um serviço para a comunidade", completa.

O projeto do Jardim Sensorial, que terá grande diversidade de plantas, flores, piso tátil, entre outras coisas, foi doado por um arquiteto local. As obras, orçadas em cerca de R$ 72 mil, estão sendo totalmente custeadas pelo FIA (Fundo para Infância e Adolescência). O dinheiro foi destinado pelo CMDCA (Conselho Municipal da Criança e do Adolescente).

FOTO: DIVULGAÇÃO

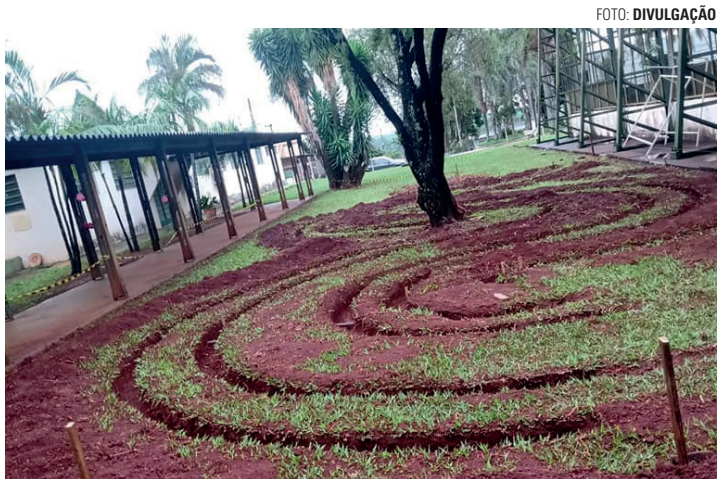

EM OBRAS - Jardim Sensorial da APAE deve ser inaugurado em março

Para a diretora da entidade, o local será extremamente benéfico para os alunos. "Além da educação ambiental, será algo a mais para ser trabalhado. Atendemos várias pessoas que precisam desse estímulo sensorial, que é muito importante, principalmente para crianças e jovens com transtorno do espectro autista, além de pessoas com deficiências graves", finaliza. ■

AREIÓPOLIS

Fundo Social realiza mais uma Feira da Lua

Primeira edição do ano do evento acontece na praça da Paróquia Santa Cruz, no Centro

Elton Laud

Desde a noite dessa sexta-feira (10), Areiópolis está recebendo mais uma edição da tradicional Feira da Lua. O evento promovido pela primeira vez neste ano pelo Fundo Social de Solidariedade acontece na praça da Paróquia Santa Cruz, no Centro da cidade. A programação continua a partir das 19h30 deste sábado (11) com diversas atrações para o público local.

Além de um encontro de carros antigos que chamou a atenção do público nessa sexta-feira, a Feira da Lua conta com várias barracas de itens artesanais fabricados por pequenos produtores e artistas locais, incluindo comidas e bebidas diversas. Quem marcar presença pode encontrar delícias como churros, doces, espetinhos, lanches, pastéis, sorvetes, entre outras.

A Feira da Lua de Areiópolis é realizada pelo Fundo Social de Solidariedade, com apoio da Prefeitura Municipal. Além de ser um programa divertido para o final de semana, o evento também contribui para fomentar a economia informal e ajuda na arrecadação de recursos fundamentais para a manutenção das ações voltadas às famílias carentes do município vizinho. ■

FOTO: DIVULGAÇÃO

NA PRAÇA - Feira contribui para a economia informal de Areiópolis

Cidade

FOTO: DIVULGAÇÃO

AUXÍLIO
As inscrições para o auxílio-transporte acontecem entre a próxima segunda-feira (20) e o dia 3 de março em Lençóis Paulista. Podem solicitar o benefício estudantes de cursos técnicos e universitários que comprovarem renda familiar per capita de até dois salários-mínimos e renda familiar total menor que seis salários. Os interessados devem acessar o site www.lencoispaulista.sp.gov.br.

LAZER

Prefeitura inicia obras da Praça da Juventude no Parque do Povo

Primeira fase do projeto contempla construção de um espaço integrado ao Parque do Povo

FOTO: REPRODUÇÃO

FOTO: REPRODUÇÃO

REVITALIZAÇÃO - Projeto em 3D mostra como ficará a Praça da Juventude; local, às margens do Lado da Prata, será voltado ao lazer dos lençoenses

Rafaela Damasceno

Lençóis Paulista é uma cidade que cresce a cada dia, o que demanda investimento em várias áreas para atender às necessidades da população. Não é diferente com o lazer, algo extremamente importante para o bem-estar das pessoas. É neste sentido que se enquadra o projeto da Praça da Juventude, que será construída às margens do Lago da Prata, dentro do Recinto de Exposições da Facilpa (Feira Agropecuária Comercial e Industrial de Lençóis Paulista).

O secretário de Obras e Infraestrutura Emanuel Fidelis Serutti conta que o empreendimento será feito em duas fases. A primeira contempla a construção de um espaço de lazer integrado ao Parque do Povo e à orla do Lago da Prata, composto por um deck de madeira, playground, calçadas, bancos, iluminação e estacionamento. Já na segunda fase, o projeto prevê a construção de uma nova portaria com portões de acesso ao recinto, calçadas, escadas e fechamento em gradil.

"A Praça da Juventude contará com um amplo deck de madeira às margens do Lago da Prata, que funcionará como um mirante. Também haverá estacionamento, calçadas de acesso com bancos e lixeiras, e, próximo ao pergolado existente, instalaremos um playground, onde o acesso será feito através de escadas e rampas. Faremos, também, a reforma da guarita e dos alambrados de proteção. O ambiente será bem iluminado, acessível e agradável para toda a família", explica.

A primeira fase teve início no dia 16 de janeiro e tem previsão de término em seis meses. As obras serão paralisadas entre os dias 15 de abril e 8 de maio devido à Facilpa. De acordo com Serutti, esta fase será executada com recursos próprios do município, com investimento de R$ 944.783,57. A segunda fase, que ainda será licitada, está inicialmente orçada em R$ 504.244,78, sendo R$ 238.856 provenientes de convênio com a Caixa Econômica Federal e R$ 265.388,78 de recursos próprios.

A Prefeitura Municipal abriu, no dia 19 de novembro de 2022, a licitação para a contratação de uma empresa especializada para executar os serviços de construção da praça. Ao todo, quatro empresas se mostraram interessadas: Corcril Revestimentos Industriais, com uma proposta de R$ 945.454,18; Magistral Construtora e Incorporadora LTDA (R$ 988.713,12); Rodrigo Godoy Eireli (R$ 1.070.692,91); e I.F. Construções LTDA - EPP (R$ 1.171.391,05).

Apesar de a Corcril ter apresentado uma proposta com menor valor, a Magistral se mostrou enquadrada como empresa de pequeno e médio porte, e, de acordo com a Lei Complementar Federal 123/2006, teve direito a apresentar uma nova planilha com valor inferior à melhor proposta. O novo valor apresentado foi de R$ 944.783,57, tornando a empresa Magistral, de Bauru, a vencedora da licitação.

O representante da empresa Rodrigo Godoy Eireli solicitou um recurso questionando as planilhas orçamentárias apresentadas pelas empresas Magistral e Corcril, porém, de acordo com informações de Luiz Fernando Campos, secretário de Suprimentos e Licitações, nenhuma irregularidade foi encontrada e a Prefeitura Municipal procedeu com a homologação do contrato. ■

ECONOMIA

Acilpa divulga calendário de ações no comércio para o restante do ano

Com Rua Quinze interditada, primeiro evento da programação acontece neste sábado (11)

Elton Laud

Visando impulsionar as vendas no comércio e fomentar a economia da cidade, a Acilpa (Associação Comercial e Industrial de Lençóis Paulista) divulgou nesta semana o calendário de ações para o restante do ano. A programação contempla a realização de 10 eventos até novembro, um a cada mês e sempre aos sábados, com interdição da Rua Quinze de Novembro e várias atividades para atrair o público para a região central.

A primeira ação do ano ocorreu no dia 7 de janeiro, dia em que a entidade fez o sorteio que marcou o encerramento com chave de ouro a Campanha Natal Premiado, com a entrega de uma moto zero quilômetro e diversos prêmios para os consumidores que prestigiaram os estabelecimentos da cidade nas compras de final de ano. Apenas nas empresas associadas foram movimentados mais de R$ 7,5 milhões em vendas.

Com clima de otimismo em relação ao desempenho do setor para este ano, a Acilpa promove mais uma ação neste sábado (11). Das 9h às 17h, a via permanecerá interditada para o trânsito de veículos, com brinquedos infláveis para crianças e distribuição de pipoca e algodão doce, além de presença dos integrantes do Clube do Fusca LP, que já participou do último evento, e do Insanos Moto Clube.

O evento deste sábado contará com a participação de representantes da Legião Mirim, vencedora do Chamamento Público para administração da Área Azul. De acordo com nota encaminhada à reportagem de O ECO, a entidade fará o lançamento do aplicativo Smart Zona Azul, software que vai gerenciar a compra das horas do estacionamento rotativo, que volta a funcionar no dia 6 de março.

Toni Anderson Diegoli, presidente que está em seu segundo ano de mandato à frente da Acilpa, destaca que o formato iniciado pela entidade tem se consolidado e aponta para resultados cada vez melhores no setor, mesmo que não haja datas sazonais de forte apelo comercial. Segundo ele, o objetivo é que a associação, que completa 50 anos em 2023, contribua para fortalecer ainda mais a economia lençoense.

FOTO: DIVULGAÇÃO

FOMENTO - Com clima de otimismo em relação ao desempenho do setor comercial para este ano, Acilpa promove mais uma ação em Lençóis

"Os resultados têm sido positivos para consumidores e lojistas, por isso, seguimos com nossas atividades para alavancar as vendas do comércio local e manteremos essa mesma linha ao longo de todo o ano. Sempre teremos algum atrativo, desde apresentações musicais e entretenimento para o público infantil às participações como a deste sábado, do Clube do Fusca LP e do Insanos Moto Clube", completa.

De acordo com o cronograma, além deste sábado (11), a Acilpa deve interditar a Rua Quinze de Novembro nos dias 11 de março, 8 de abril, 13 de maio, 10 de junho, 8 de julho, 12 de agosto, 9 de setembro, 7 de outubro e 25 de novembro, sempre das 8h às 17h. O calendário coincide com finais de semana de algumas datas importantes, como Dia das Mães, Dia dos Namorados, Dia dos Pais e Dia das Crianças. ■

CONVOCAÇÃO PARA A ASSEMBLEIA GERAL ORDINÁRIA
ASSOCIAÇÃO RESIDENCIAL SPAZIO VERDE
LENÇOIS PAULISTA
CNPJ: 26.636.031/0001-27 - Avenida Carajás, 620 – Res. Spazio Verde, CEP 18682-340 – Lençóis Paulista - São Paulo

Srs. (as). Associados (as) do Residencial Spazio Verde - Lençóis Paulista

Convocamos V. Sas. para a Assembleia Geral Ordinária, da Associação em referência, a ser realizada no dia 13 (treze) de março de 2023, segunda-feira, no Salão de Festas do Residencial, situado à Av. Carajás, nº 620, Bairro Spazio Verde, cidade de Lençóis Paulista, Estado de São Paulo, às 17:30h em primeira chamada com a presença de associados que representem mais de 50% (Cinquenta por cento) da Associação, ou às 18h em segunda convocação, com qualquer número de presentes, para deliberar sobre os seguintes assuntos:

1. DELIBERAÇÃO SOBRE AUTORIZAÇÃO PARA FIXAÇÃO DE TAG VEÍCULAR, PARA ACESSO AO RESIDENCIAL, DIVERSO DO PARA-BRISA DO VEÍCULO;
2. PRESTAÇÃO DE CONTAS DE JANEIRO A DEZEMBRO/2022;
3. APROVAÇÃO DA CONTRATAÇÃO DE MAIS UM FUNCIONÁRIO PARA A ASSOCIAÇÃO (SERVIÇOS GERAIS);
4. APROVAÇÃO DA CONTRATAÇÃO DE UM GERENTE PARA A ASSOCIAÇÃO;
5. APROVAÇÃO DA PREVISÃO ORÇAMENTÁRIA PARA O EXERCÍCIO 2023;
6. AUTORIZAÇÃO PARA O PRESIDENTE DA ASSOCIAÇÃO CORRIGIR O NÚMERO DO CEP DO RESIDENCIAL JUNTO À RECEITA FEDERAL NO CARTÃO CNPJ;
7. APROVAÇÃO DE AQUISIÇÃO DE UMA NOVA MOTO PARA O RESIDENCIAL. APROVAÇÃO DE ARRECADAÇÃO DE TAXA EXTRA PARA CUSTEAR A AQUISIÇÃO EM CASO DE APROVAÇÃO;
8. APRESENTAÇÃO DE PROJETO PARA IMPLEMENTAÇÃO DE CÂMERAS INTERNAS NA ASSOCIAÇÃO. APROVAÇÃO DE ARRECADAÇÃO DE TAXA EXTRA PARA CUSTEAR O SERVIÇO EM CASO DE APROVAÇÃO;
9. APROVAÇÃO DA AQUISIÇÃO DE UMA CARRETA TANQUE COM CAPACIDADE PARA 6.200 LITROS (NOVO) COM BOMBA. APROVAÇÃO DE TAXA EXTRA PARA CUSTEAR A AQUISIÇÃO EM CASO DE APROVAÇÃO;
10. APROVAÇÃO DA CONSTRUÇÃO DE TANQUE DE AREIA NA REGIÃO DO PLAYGROUND. APROVAÇÃO DE TAXA EXTRA PARA CUSTEAR O SERVIÇO EM CASO DE APROVAÇÃO;
11. APROVAÇÃO DE AQUISIÇÃO DE UMA ESTEIRA PARA A ACADEMIA. APROVAÇÃO DE TAXA EXTRA PARA CUSTEAR A AQUISIÇÃO EM CASO DE APROVAÇÃO;
12. APROVAÇÃO DA CRIAÇÃO DA TAXA DE LIMPEZA DOS TERRENOS NO VALOR DE R$ 50,00 (CINQUENTA REAIS) MENSAL;
13. APROVAÇÃO DA RETIRADA DO DESCONTO DE PONTUALIDADE;
14. PROPOSTAS PARA ALTERAÇÃO DO REGULAMENTO INTERNO: (ART. 19, ART. 51, PARÁGRAFO 2º, ART. 56, ART. 58, ART. 80, ART. 82, PARÁGRAFO 5º);
15. ELEIÇÃO DE NOVA DIRETORIA FACE AO TÉRMINO DO MANDATO (VOTO SECRETO): PRESIDENTE (1), VICE-PRESIDENTE (1), DIRETOR ADMINISTRATIVO (1), CONSELHO CONSULTIVO FISCAL (03) E SUPLENTES (03);
16. INICIATIVA DAS TRATATIVAS PARA CONSTRUÇÃO DE CALÇADAS E MURETAS DE CONTENÇÃO NOS LOTES NÃO CONSTRUÍDOS.

*Artigo 19º (Estatuto Social) – As deliberações das Assembleias serão tomadas por maioria simples dos votos, salvo nos casos em que for exigida, nos termos deste Estatuto e legislação vigente, proporção mais elevada de votos e obrigará a todos os ASSOCIADO, inclusive aqueles que a ela não comparecerem.

Parágrafo segundo – Os ASSOCIADOS poderão se fazer representar nas assembleias por mandatários com poderes especiais para a prática de atos que constituam o objeto das Assembleias, através de instrumento de procuração. No caso de propriedade comum sobre um lote, os condôminos indicarão um único representante. Os instrumentos de mandato serão arquivados pela Diretoria e deles se farão menção expressa na ata de Assembleia.

*Artigo 20º (Estatuto Social) – As decisões da Assembleia Geral só poderão ser alteradas ou revogadas por outra Assembleia Geral.

Lençóis Paulista, 11 de fevereiro de 2023.

ASSOCIAÇÃO RESIDENCIAL SPAZIO VERDE - LENÇÓIS PAULISTA

Sr. Marcos Nicolini
Presidente

Obituário

DATA: 03/02/2023 a 10/02/2023

xxx faleceu na sexta-feira (10), aos xx anos, em Lençóis Paulista
Dolores Granado Leme faleceu na quinta-feira (09), aos 89 anos, em Lençóis Paulista
Senhorinha Madalena do Prado faleceu na quinta-feira (09), aos 82 anos, em Lençóis Paulista
Benedito Pires Cardozo faleceu na quarta-feira (08), aos 76 anos, em Lençóis Paulista
Izabel Iolanda Rossi Penazzi faleceu no sábado (04), aos 86 anos, em Lençóis Paulista
José Claudio Barbosa faleceu no sábado (04), aos 64 anos, em Lençóis Paulista
Leonildo Quirino faleceu no sábado (04), aos 82 anos, em Lençóis Paulista
José Nunes Martins faleceu na sexta-feira (03), aos 77 anos, em Lençóis Paulista

ASSOCIAÇÃO DOS ENGENHEIROS E AGRÔNOMOS DA REGIÃO DE LENÇÓIS PAULISTA

EDITAL DE CONVOCAÇÃO

A Associação dos Engenheiros e Agrônomos da Região de Lençóis Paulista, na pessoa do Presidente Eng.° Fernando Ortega, convoca todos os seus Membros Associados para a Assembleia Extraordinária conforme disposto nos incisos IV e VI do artigo 84, Alteração do Estatuto Social, a ser realizada no dia 15 (quinze) de fevereiro de 2023 (dois mil e vinte e três) às 17h30min, em sua sede sito à Rua Coronel Gabriel, n° 637, Centro, cidade de Lençóis Paulista.

Lençóis Paulista, 11 de fevereiro de 2023.

ASSOCIAÇÃO AMORADA - CNPJ: 27.938.710/0001-13
ASSEMBLÉIA GERAL ORDINÁRIA

EDITAL DE CONVOCAÇÃO

ASSOCIAÇÃO AMORADA, convoca todos os (as) sócios (as) Voluntários (as), para se reunir em Assembleia Geral Ordinária, de acordo com o Estatuto Social, na sede da Associação, situada na Cidade e Comarca de Lençóis Paulista, à Rua Pedro Natálio Lorenzetti, nº. 950, centro, no dia 02 de março de 2.023, às 18:30hs em primeira convocação com a presença de 2/3 (dois terços) dos associados, às 19:00hs em segunda convocação com a presença da metade mais 1 (um) dos associados e às 19:30hs em terceira convocação com a presença mínima de 10 (dez) associados, para deliberarem sobre o seguinte:

ORDEM DO DIA

1. Aprovação das Contas da Associação exercício de 2.022, que compreende Balanço Contábil exercício 2.022 - Relatório da Administração - As Demonstrações Financeiras com o respectivo Parecer do Conselho Fiscal.
2. Apresentação do Planejamento Estratégico da Associação para o Exercício 2.023/2.024.
3. Eleição da Diretoria para o exercício 2.023/2.026.
4. Eleição dos membros do Conselho Fiscal exercício 2.023/2.026.
5. Outros assuntos de interesse dos Associados.

Lençóis Paulista, 08 de fevereiro de 2.023.

Maria Cristina Lorenzetti
Presidente

FOTO: DIVULGAÇÃO

Fabiano Alves
Escritor, titular da Cadeira 8 da Alelp

Canto do Poeta

"Mistérios"

A vida é composta por mistérios,
Quantos mistérios você viveu?
Com ou sem quaisquer critérios,
Você hoje vive e venceu!

Quem está ao seu lado?
Quem segura sua mão?
Quem te ajuda com seu fardo?
Quem ainda mora em seu coração?

O porquê, nem sempre é resposta,
O fato é que você chegou.
Sem qualquer aposta,
É você que se carregou.

Muitos chegaram,
Muitos virão.
Muitos se foram,
E poucos ficarão!

Abra a janela e deixe a luz entrar,
Feche a porta, para quem não vai voltar!
Não decifre o mistério, a luz vai te mostrar,
Saia do escuro e se permita brilhar!

Se alguém se ofuscar,
Não se culpe, brilhe!
Se alguém se iluminar,
Estenda a mão e compartilhe!

Os mistérios existirão,
As trevas permanecerão!
As luzes brilharão,
Não crie barreiras e sim corrimão!

Se aceite, amarão você como é,
Quem não te aceita, não te ama!
Não se puna por ser quem é,
Você é única e existe alguém que te clama!

Participe...

A coluna **Canto do Poeta** é um espaço criado para divulgar o trabalho de todos os escritores de Lençóis Paulista e região. Se você gosta de poesias, contos, crônicas, entre outros estilos literários, e tem textos autorais que gostaria de compartilhar com nossos leitores neste espaço, envie para o e-mail **oeco@jornaloeco.com.br** ou para o WhatsApp **(14) 9 9808-3311**. Não se esqueça de encaminhar uma foto, nome completo e ocupação!

Cultura

FOTO: DIVULGAÇÃO

ACERVO
A BMOL (Biblioteca Municipal Orígenes Lessa) recebeu um lote com 807 itens do SiSeb (Sistema Estadual de Bibliotecas). O kit é composto por livros infantis, infantojuvenis, história em quadrinhos, entre outros. Parte da doação já está disponível para empréstimo.

NA RODOVIÁRIA

Macatuba realiza Carnaval de rua com três noites

Festa, que acontece pela primeira vez em local aberto, será no pátio da rodoviária

FOTO: DIVULGAÇÃO

ANIMAÇÃO - Banda Êxtase comanda Carnaval de rua em Macatuba

Da Redação

Macatuba também promove um Carnaval de rua a partir do próximo sábado (18). A programação foi divulgada nesta semana pela Prefeitura Municipal, que escolheu o pátio do Terminal Rodoviário Fernando Valezi Filho para a realização da festa, que acontece pela primeira vez em local aberto na cidade. O evento, que segue até a segunda-feira (20), sempre a partir das 21h.

Lúcia Fantini, secretária de Desenvolvimento Social e Promoção da Qualidade de Vida, revela que a organização está muito animada e espera fazer um grande evento com a participação popular. "Apesar de a Prefeitura nunca ter realizado um Carnaval de rua, tivemos grandes momentos em clubes, no ginásio e no Centro de Lazer. É por isso que nossa expectativa está lá em cima. Fica aqui o convite", destaca.

O Carnaval de rua de Macatuba contará com animação da veterana banda Êxtase, que é da própria cidade. No show, o grupo apresenta ao público uma seleção com muito samba, pagode, axé e outros ritmos populares nas comemorações carnavalescas. O músico Clodoaldo Roberto Galli faz questão de reforçar que as tradicionais marchinhas não devem faltar no repertório.

"É uma alegria poder participar dessa iniciativa de reviver essa festa popular em nossa cidade. As tradicionais marchinhas, que são a alma do Carnaval paulista, não podem morrer. As novas gerações precisam ter contato com essa manifestação musical. Por isso, preparamos um repertório bastante tradicional, com um sensacional naipe de metais, mesclado com o axé, que se tornou tão popular", adianta.

Segundo a assessoria de imprensa da Prefeitura Municipal, equipes da Secretaria de Saúde e Bem-Estar da cidade também devem marcar presença no evento para fazer a distribuição de preservativos e também para orientar os foliões sobre os perigos e os riscos envolvendo a transmissão de DST (Doenças Sexualmente Transmissíveis), como Aids, Sífilis, Herpes, Gonorreia, entre tantas outras.

"Quero aqui, também, agradecer a secretária Juciana Lopes pela parceria e por disponibilizar sua equipe e sua estrutura nas três noites de Carnaval, afinal, sabemos que tais orientações são essenciais nesta época do ano. É assim, juntando forças e com a participação popular, que conseguimos unir qualidade de vida e desenvolvimento', finaliza a secretária de Desenvolvimento Social macatubense. ■

SAMBA

Amanhã é dia de pré-carnaval no Parque do Povo

Anfiteatro ao ar livre recebe show com a banda Chega na Vibe a partir das 15h

FOTO: DIVULGAÇÃO

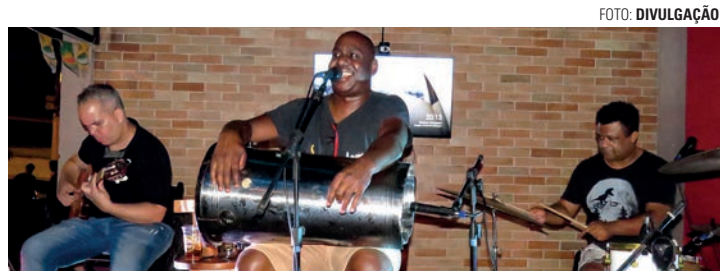

CHEGA NA VIBE - Grupo sobe ao palco com repertório repleto de sucessos

Elton Laud

Os preparativos para a realização de mais uma edição do Carnaval da Alegria já estão em andamento em Lençóis Paulista. Os foliões saem às ruas para celebrar a maior festa popular do país a partir do próximo sábado (18), mas este final de semana já reserva muita música e animação para quem não vê a hora de cair no samba.

Neste domingo (12), a partir das 15h, o anfiteatro ao ar livre do Parque do Povo, às margens do Lago da Prata, recebe um evento pré-carnaval, com o projeto Samba Verão. A principal atração é o show com a banda Chega na Vibe, que promete agitar o público da cidade e região com um repertório repleto de sucessos do gênero.

O evento, promovido pela Secretaria de Cultura do município, também integra o projeto Música no Parque, criado com o intuito de democratizar o acesso à cultura aproveitando melhor os espaços públicos para celebrar datas especiais, como, por exemplo, o Dia dos Namorados, Dia das Mães e Dia dos Pais, entre outras.

"Vamos disponibilizar toda a estrutura para a realização de mais um grande evento, valorizando nossos artistas. Deixo o convite para que os lençoenses participem do pré-carnaval e também de toda a programação do Carnaval de Alegria, que foi preparada com muito carinho", relata o secretário de Cultura Marcelo Maganha.

A programação do Carnaval da Alegria começa no próximo sábado (18), com o tradicional desfile de blocos na Rua Quinze de Novembro. A expectativa da organização é reunir mais de 2 mil pessoas com a participação dos blocos Pela Contramão, Vai Kem Ké, Unidos do Júlio Ferrari e Aranha Negra.

Entre o sábado (18) e a terça-feira (21) a Praça Comendador José Zillo (Concha Acústica) também recebe diversas atrações, como os shows com os grupos Vixxe, MGR, Os Quatro e 014, Carreta Show do Tubinho, brinquedos infláveis, banho de espuma, apresentação do palhaço Faísca, entre outras atividades para crianças e adultos. ■

Tá rolando no cinema

11/02 a 15/02 - SUJEITO A ALTERAÇÕES

Estreando

HOMEM-FORMIGA E A VESPA:
QUANTUMANIA
Ação | 125 min | + 12 anos
Direção: Peyton Reed
Elenco: Jonathan Majors, Paul Rudd, Evangeline Lilly, Michelle Pfeiffer, Michael Douglas, Bill Murray...
Cine Sul Lençóis Paulista
Sala 1: 19h00 - 21h20 (3D/Dub.)[2]
Sala 2: 19h10 (2D/Leg.) - 21h30 (2D/Dub.)[2]

DESTAQUES

ALERTA MÁXIMO
Ação | 107 min | + 14 anos
Cine Sul Lençóis Paulista
Sala 2: 21h10 (2D/Dub.)[1]

M3GAN
Terror | 102 min | + 14 anos
Cine Sul Lençóis Paulista
Sala 2: 19h10 (2D/Dub.)[1]

TITANIC:
RELANÇAMENTO 25 ANOS
Animação | 102 min | Livre
Cine Sul Lençóis Paulista
Sala 1: 20h30 (3D/Dub.)[1]

AVATAR:
O CAMINHO DA AGUA
Ficção cient. | 192 min | +12 anos
Cine Sul Lençóis Paulista
Sala 1: 17h00 (3D/Dub.)[1]

[1] Exceto segunda-feira | [2] Apenas quarta-feira

Para outras informações consulte o site: http://cinesullp.com.br

Top séries do streaming

INDICAÇÃO DA SEMANA

A GAROTA NA FITA | NETFLIX
Mistério | 1 temporada | 2023 | 16 anos
Direção: David Ulloa, Laura Alvea
Elenco: Milena Smit, José Coronado, Aixa Villagrán, Loreto Mauleón, Raúl Prieto....

Sinopse: Baseada no romance homônimo de Javier Castillo, se desenrola a partir do desaparecimento de uma garotinha em um desfile de rua em Málaga. Miren é uma jornalista que se compromete a fazer de tudo para ajudar a família a encontrar a filha, mas acaba tendo que revisitar seu próprio passado.

MAIS ASSISTIDAS DE 30/01 A 05/02

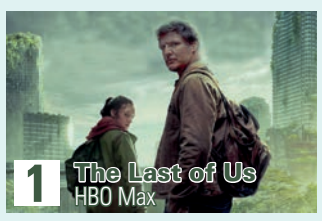

2 O Urso
Star+

3 Lockwood & Co.
Netflix

4 The White Lotus
HBO Max

5 Todo Dia a Mesma Noite
Netflix

6 A Inglesa
HBO Max

7 That 90's Show
Netflix

8 Tulsa King
Paramount+

9 Ruptura
Apple TV+

10 Falando a Real
Apple TV+

Espaço Literário

LANÇAMENTO

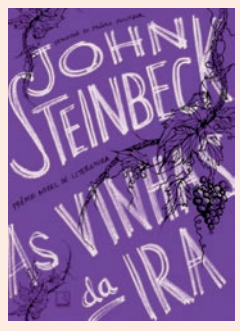

AS VINHAS DA IRA
John Steinbeck | Record | Ficção | 560 p.

Sinopse: Publicado em 1939, o livro vencedor do Pulitzer e do National Book Award marcou o auge da carreira de John Steinbeck, Nobel de Literatura, tornando-se um manifesto perene da luta dos excluídos; Em edição revisada, a publicação se mantém como um documento social e um marco da literatura. Assim como o livro, o filme, que rendeu um Oscar ao diretor John Ford e foi protagonizado por Henry Fonda, tornou-se um clássico.

LIVROS MAIS RETIRADOS NA BMOL DE 03/02 A 09/02

1º - Medo clássico
Hélène Montardre (Org.)

2º - A hipótese do amor
Ali Hazelwood

3º - Em águas profundas
F. T. Lukens

4º - Os segredos da mente milionária
T. Hary Eker

5º - Os segredos que guardamos
Lara Prescott

6º - Os sete maridos de Evelyn Hugo
Taylor Jenkins Reid

7º - Os sete saberes necessários à educação do futuro
Edgar Morin

8º - Os três mosqueteiros
Alexandre Dumas

9º - Em busca de abrigo
Jojo Moyes

10º - No seu olhar
Nicholas Sparks

Cotidiano

FOTO: DIVULGAÇÃO

TRÂNSITO
A Prefeitura de Lençóis Paulista iniciou o programa Faixas Vivas, iniciativa que busca conscientizar motoristas e motociclistas quanto à preferência do pedestre onde não há semáforos. As faixas elevadas utilizadas pelos pedestres estão recebendo uma nova pintura nas cores vermelho e branco. Ao se aproximar da faixa viva, o pedestre deve esticar o braço indicando aos motoristas a intenção de atravessar.

FOTO: DIVULGAÇÃO

EMPREGO

Bracell abre 100 vagas para área de terraplanagem

Podem participar do processo moradores de Lençóis Paulista, Macatuba, Agudos e Bauru

OPORTUNIDADE - Vagas são para operadores de motoniveladora, escavadeira hidráulica, pá-carregadeira, rolo compactor, entre outros

Elton Laud

A Bracell anunciou nessa sexta-feira (10) a abertura de mais um processo seletivo visando a contratação de 100 profissionais para atuar na área de terraplanagem de estradas. De acordo com a empresa, as vagas são para operadores de motoniveladora, escavadeira hidráulica, pá-carregadeira, trator, rolo compactador e motoristas para caminhões-caçamba e caminhões-pipa.

Os interessados devem se inscrever pelo site www.bracell.com/carreiras. No domínio, basta acessar a aba 'Banco de Talentos' e selecionar a opção 'Operador de Máquina de Terraplanagem'. As inscrições para o processo seletivo seguem até o dia 28 deste mês. Além de moradores de Lençóis Paulista, podem participar pessoas residentes nas cidades de Macatuba, Agudos e Bauru.

Para concorrer às vagas, não é exigida experiência anterior nas respectivas funções, pois a multinacional deve oferecer o devido treinamento aos trabalhadores contratados, entretanto, o conhecimento prévio na área pretendida pelo candidato será tratado como diferencial no processo de seleção. De acordo com a empresa, a previsão de início das atividades é para o mês de abril.

Entre os benefícios oferecidos aos colaboradores pela empresa de celulose, além do transporte com saída das quatro cidades citadas acima, estão convênio médico, convênio odontológico, vale-alimentação, refeição oferecida no local, participação dos lucros e resultados e salário compatível com o mercado. Além das vagas mencionadas, o site da empresa oferece outras oportunidades. ■

FOTO: DIVULGAÇÃO

CAPACITAÇÃO

Ascana abre inscrição para Jovem Aprendiz em Macatuba

Podem participar jovens de 18 a 22 anos, moradores da cidade e com Ensino Médio completo

SELEÇÃO - Inscrição deve ser feita no Ambulatório da Ascana de Macatuba na Avenida Coronel Virgílio Rocha, 09-102, no Jardim Capri.

Da Redação

A Ascana (Associação dos Plantadores de Cana do Médio Tietê) está com inscrições abertas para mais uma edição do Programa Jovem Aprendiz, que neste ano será realizado na cidade de Macatuba. Os interessados devem ter entre 18 e 22 anos de idade, ser residentes em Macatuba e ter concluído o Ensino Médio. O perfil desejado para as vagas é de jovens responsáveis, focados e com disposição para aprender.

Para se inscrever, os interessados devem entregar um currículo, até na próxima sexta-feira (17), ao Ambulatório da Ascana de Macatuba, que fica na Avenida Coronel Virgílio Rocha, 09-102, no Jardim Capri. O Programa Jovem Aprendiz oferece remuneração com salário fixo, de acordo com a legislação. O curso tem duração de 960 horas sendo 480 horas em curso de aprendizagem e 480 horas de prática na empresa. As aulas são de quatro horas diárias.

O programa de aprendizagem rural tem por objetivo qualificar trabalhadores na cultura de cana-de-açúcar para realizar atividades de preparo do solo, de preparo de mudas e insumos, de plantio, de tratos culturais e de colheita, de operação e manutenção básica de máquinas, respeitando a legislação vigente com ênfase nas questões de segurança do trabalho, de qualidade e produtividade e de respeito ao meio ambiente. ■

CIDADANA

Hoje tem Mega Bazar no Asilo de Lençóis

Com itens vendidos a partir de R$ 4, evento acontece das 8h às 16h

FOTO: DIVULGAÇÃO

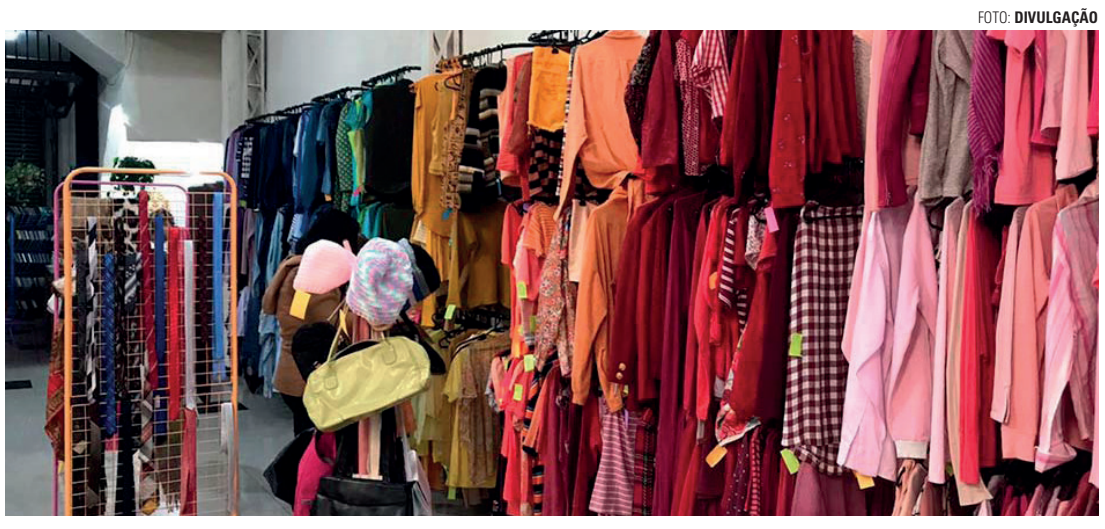

VARIEDADE - Entre os diversos produtos à venda estão artigos para cama, mesa e banho, roupas e muito mais

Elton Laud

Neste sábado (11), das 8h às 16h, o Lar Nossa Senhora dos Desamparados, o Asilo do Velhinhos de Lençóis Paulista, realiza o primeiro Mega Bazar do ano para arrecadar recursos para ajudar no custeio das despesas da entidade. O evento conta com peças novas e seminovas a partir de R$ 4.

Entre os diversos produtos à venda estão artigos para cama, mesa e banho, roupas, calçados e acessórios masculinos e femininos, todos com numerações para adultos e crianças (inclusive recém-nascidos), além de objetos de decoração, utensílios domésticos e até aparelhos eletrônicos.

O acesso ao Bazar do Asilo é pelo portão da Avenida Padre Salústio Rodrigues Machado, no final da Rua Piedade, na Vila Nova Irerê. Além do evento marcado para o dia 11 de fevereiro, o espaço também funciona de forma permanente, atendendo o público de segunda a sexta-feira, das 13h às 16h.

Quem tiver condições, também pode contribuir com a entidade de outras formas, doando roupas, calçados, alimentos, leite, materiais de higiene e limpeza, entre outros produtos. Doações em dinheiro também são bem-vindas e podem ser feitas direto pelo PIX (chave CNPJ – 53419016000442). ■

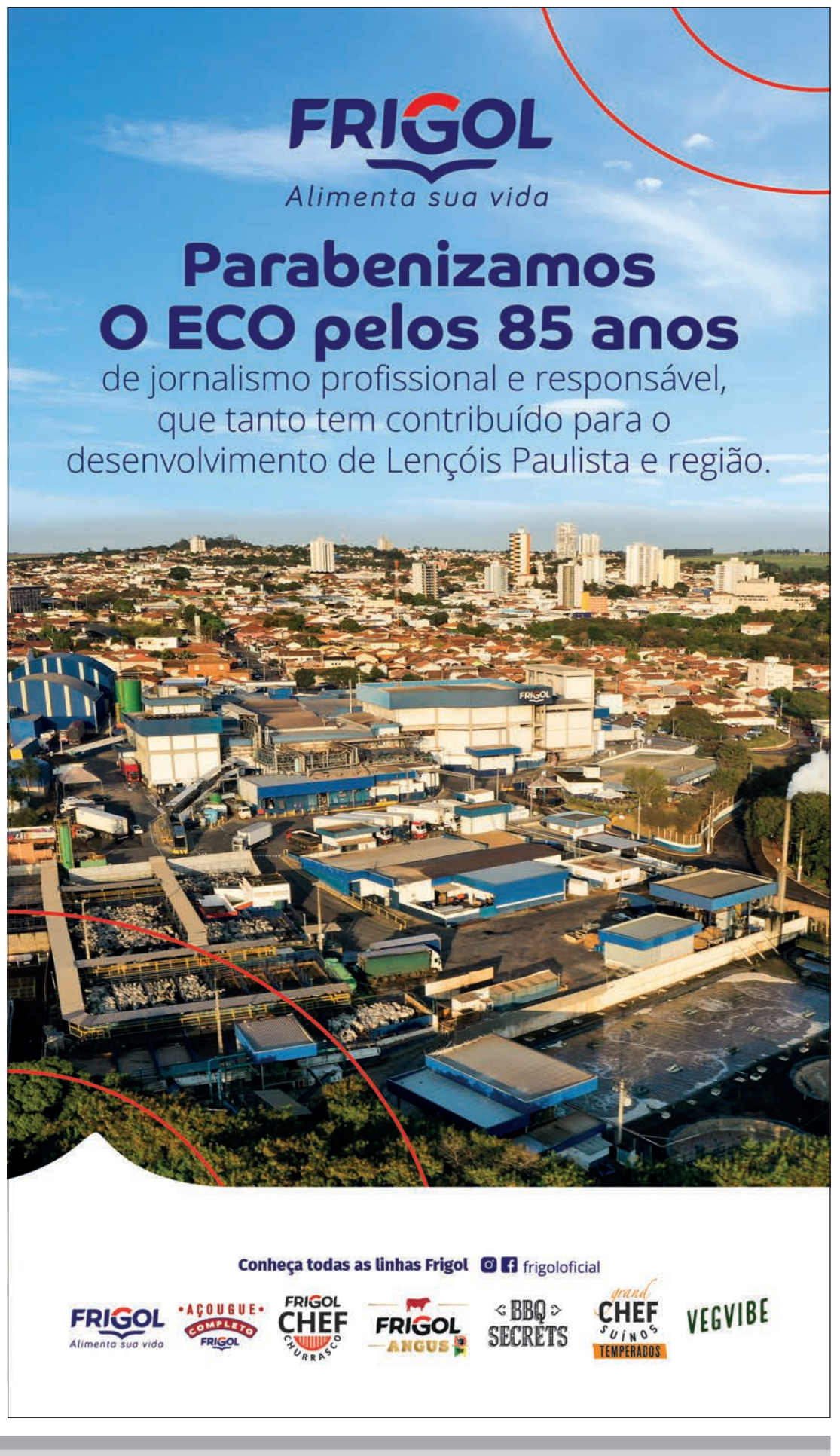

Saúde

FOTO: DIVULGAÇÃO

IMUNIZAÇÃO

A vacina contra a Covid-19 para crianças entre seis meses e três anos incompletos (dois anos, 11 meses e 29 dias) está disponível em todas as unidades de saúde de Lençóis Paulista desde o dia 3. Crianças de cinco a 11 anos que estão com o esquema básico completo (duas doses) também podem receber a dose de reforço. É necessário apresentar RG ou CPF, Carteirinha de Vacinação e Cartão Cidadão.

FOTO: VITOR RODRIGUES/O ECO

JARDIM PLANALTO

Nova ESF vai atender área com 15 mil habitantes

Obra sofreu um pequeno atraso por conta das chuvas, mas deve ser concluída em julho

ESTRUTURA PRONTA - Com parte externa quase concluída, próximo passo é iniciar as obras no interior do prédio, que tem área de 621 m²

Rafaela Damasceno

Lençóis Paulista terá um novo posto de saúde no segundo semestre. A ESF (Estratégia de Saúde da Família) do Jardim Planalto terá capacidade para atender até 15 mil pessoas em umas das áreas mais populosas da cidade, que também inclui parte da Cecap, Residencial Santa Terezinha e outros bairros do entorno, contribuindo para desafogar o atendimento em outras unidades da região.

A ESF vai iniciar o atendimento com duas equipes compostas por 12 servidores, com um médico, um enfermeiro, auxiliares e agentes comunitários de saúde, porém, de acordo com o secretário de Saúde Ricardo Conti Barbeiro, a estrutura que está sendo implantada cruzamento da Avenida Jácomo Augusto Paccola com a Rua Abílio Dalbem permitirá a implantação de uma terceira equipe futuramente.

Para Barbeiro, a nova unidade de saúde, que será a 11ª da cidade, deve ser a melhor em termos de estrutura. "Teremos melhor acesso e uma grande capacidade de atendimento. Reunimos toda a experiência de construção de outras unidades. Discutimos e melhoramos tudo o que foi possível, e acredito que estamos construindo uma unidade modelo para a cidade", ressalta o secretário.

Segundo o secretário de Obras e Infraestrutura Emanuel Fidelis Serutti, orçada em R$ 1,7 milhão, a obra será custeada com R$ 820 mil de um convênio firmado com a Secretaria de Desenvolvimento Regional do Governo do Estado de São Paulo e cerca de R$ 880 dos cofres municipais. A execução está sobre responsabilidade da Construtora Tiossi, da cidade de São Manuel, que venceu a licitação.

Ainda de acordo com Serutti, a entrega da unidade de saúde, que terá área total de 621,04 m², deve sofrer um pequeno atraso no cronograma, mas nada que impeça que a inauguração ocorra nos próximos meses. "Devido às chuvas, houve um atraso de aproximadamente de 30 dias. A previsão inicial de entrega era para junho, mas a conclusão deve acontecer em julho", explica. ■

FOTO: VITOR RODRIGUES/O ECO

SEDE PRÓPRIA

Base do SAMU e RI vai funcionar no prédio da Secretaria de Saúde

Previsão é de que serviço esteja operando na nova sede entre maio e junho deste ano

CASA NOVA - Base terá melhor acomodação dos serviços de resgate

Rafaela Damasceno

A base operacional do SAMU (Serviço de Atendimento Móvel de Urgência) e do RI (Resgate Integrado) de Lençóis Paulista, que atualmente funciona em um imóvel alugado na Rua Piedade, será transferida para um novo endereço. A previsão é de que entre maio e junho a sede já esteja alocada no prédio da Secretaria de Saúde, na Rua Anita Garibaldi - antigo CAC (Centro de Atendimento ao Cidadão).

De acordo com o secretário de Saúde Ricardo Conti Barbeiro, o projeto tem custo estimado entre R$ 140 mil e R$ 150 mil, financiados totalmente com recursos próprios do município. As obras, que devem começar em breve, consistem na adequação do espaço para abrigar a estrutura operacional dos serviços de resgate. As reformas devem durar de três a quatro meses.

Entre as obras necessárias estão o rebaixamento da guia, o estacionamento dos veículos, entre outros. "Com a nova sede, teremos uma área de melhor acesso para a entrada e saída das ambulâncias, sem complicações no trânsito. Hoje, a base do SAMU e do RI fica na Rua Piedade, em uma área não planejada, o que acaba gerando alguns transtornos quando o serviço precisa ser utilizado", relata.

O secretário de Saúde explica que a mudança para um local próprio e reformado especificamente para se tornar a base do SAMU e do RI, vai possibilitar uma melhor acomodação da estrutura e das ambulâncias. A viabilização da nova sede também está alinha à ideia de otimizar a utilização dos recursos da Prefeitura Municipal, desocupando gradativamente os prédios alugados. ■

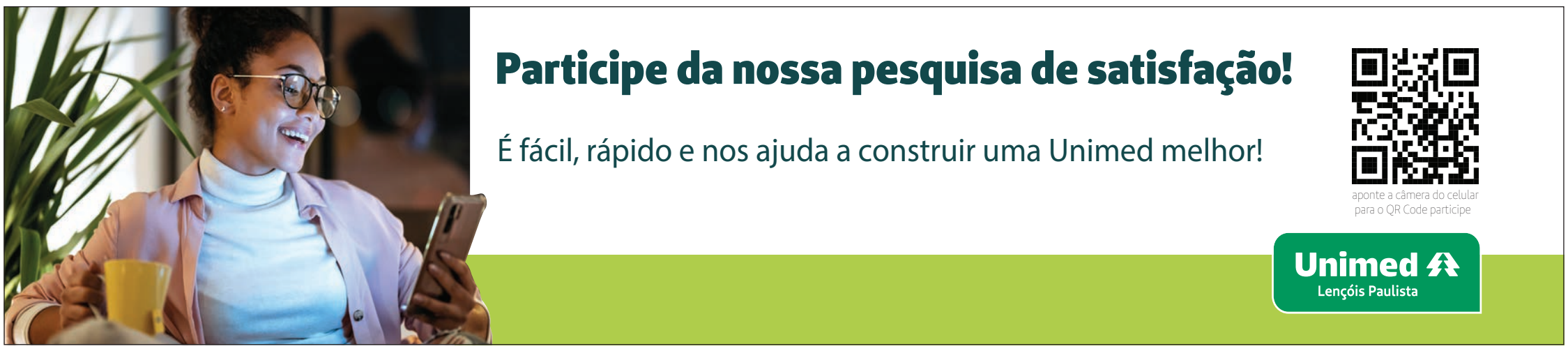

O ECO B Negócios S/A

SÁBADO, 11 DE FEVEREIRO DE 2023 • ANO 86 • EDIÇÃO Nº 7.996 LENÇÓIS PAULISTA • R$ 2,00 • jornaloeco.com.br

MERCADO IMOBILIÁRIO

Taky promove visita às obras do Infinity Residence

Dezenas de convidados puderam conhecer de perto um pouco mais sobre o empreendimento

FOTO: REPRODUÇÃO

Da Redação

Na manhã do último sábado (4), a construtora Taky Empreendimentos promoveu um evento para apresentar aos clientes o andamento das obras do Infinity Residence. Foi a 1ª Experiência Infinity na Obra, que recepcionou os convidados com um café da manhã antes de uma visita completa na qual todos os presentes puderam conhecer de perto um pouco mais sobre o diferenciado projeto.

O evento reuniu dezenas de clientes do empreendimento, que está sendo construído na Rua José Bonifácio, na Vila Marimbondo, além dos responsáveis pelo departamento de engenharia da construtora, que esclareceram todas as dúvidas sobre as obras, e representantes da área comercial, incluindo Eduardo Cury, diretor da RCI, que está à frente do planejamento estratégico de vendas.

Com 15 andares, o prédio contará com 120 apartamentos com 153 m² de área total e 82 m² de área privativa, com três dormitórios, incluindo uma suíte, salas de estar e jantar integradas, cozinha, área de serviço, sacada gourmet e duas vagas de garagem. Além disso, o local terá vários ambientes de uso comum, como academia, brinquedoteca, piscina, salão de jogos, entre outros espaços.

Quem desejar obter outras informações sobre o Infinity Residence pode se dirigir diretamente à House de Vendas da construtora Taky Empreendimentos, que fica na Avenida Marechal Castelo Branco, bem em frente à Paróquia São José, no Jardim Ubirama. O telefone do local é o (14) 3042-0806 (WhatsApp). Os detalhes do empreendimento também estão disponíveis no site www.taky.com.br. ■

DIFERENCIADO - Prédio contará com 120 apartamentos com 153 m² de área total com três dormitórios, incluindo uma suíte, e diversos atrativos aos moradores

FOTO: DIVULGAÇÃO

1ª EXPERIÊNCIA INFINITY NA OBRA - Evento reuniu dezenas de clientes, que puderam esclarecer dúvidas e conhecer mais sobre o projeto; empreendimento está sendo construído na Rua José Bonifácil, na Vila Marimbondo

CARNAVAL DA ALEGRIA

DIAS 12, 18, 19, 20 E 21 DE FEVEREIRO

Valor da publicação: R$ 1.140,00 (Mil Cento e Quarenta Reais)

12/02 - DOMINGO

15H00 - PROJETO SAMBA VERÃO E PRÉ-CARNAVAL – ANFITEATRO PARQUE DO POVO
BANDA CHEGA NA VIBE

18/02 - SÁBADO

9H00 - CONCENTRAÇÃO DESFILE DE BLOCOS - PRAÇA DO SOLDADO CONSTITUCIONALISTA

10H00 - SAÍDA DO DESFILE DE BLOCOS
BLOCO PELA CONTRAMÃO
BLOCO VAI KEM KÉ
BLOCO UNIDOS DO JULIO FERRARI
BLOCO ARANHAS NEGRAS

11H30 - CHEGADA DOS BLOCOS NO PARQUE DO PARADÃO
PROJETO SAMBA VERÃO COM BANDA VIA RÁDIO

CARNAVAL DA ALEGRIA NA CONCHA ACÚSTICA

17H00 - AGITA LENÇÓIS COM PROFESSOR MARCELO ESTRELLA

BAILE

20H00 - DJ MORCEGO

21H00 - BANDA VIXXEE

18H00 ÀS 22H00 - BRINQUEDOS INFLÁVEIS

19/02 - DOMINGO

CARNAVAL DA ALEGRIA NA CONCHA ACÚSTICA

MATINÊ

15H00 - DJ MORCEGO

15H00 ÀS 19H00 - BRINQUEDOS INFLÁVEIS

15H00 - OFICINA DE MÁSCARAS

16H00 - BANHO DE ESPUMA

16H00 - CARRETA SHOW DO TUBINHO

17H00 - AGITA LENÇÓIS COM PROFESSOR MARCELO ESTRELLA

BAILE

20H00 - DJ MORCEGO

21H00 - GRUPO MGR

20/02 - SEGUNDA

CONCHA ACÚSTICA CARNAVAL DA ALEGRIA

18H00 ÀS 22H00 - BRINQUEDOS INFLÁVEIS

19H00 - AGITA LENÇÓIS NO MINI TRIO ELÉTRICO – CONCENTRAÇÃO A PARTIR DAS 18H00 – SAÍDA ÀS 19H00 (SAÍDA AV. PADRE SALÚSTIO AO LADO DO FÓRUM CHEGADA NA CONCHA ACÚSTICA)

BAILE

20H00 - DJ MORCEGO

21H00 - BANDA OS QUATRO

21/02 - TERÇA

CONCHA ACÚSTICA CARNAVAL DA ALEGRIA

MATINÊ

15H00 - DJ MORCEGO

15H00 ÀS 19H00 - BRINQUEDOS INFLÁVEIS

15H00 - PROJETO CRIANÇA FELIZ

16H00 - BANHO DE ESPUMA

16H00 - SHOW COM PALHAÇO FAÍSCA E CONCURSO DE FANTASIAS MIRIM

17H00 - AGITA LENÇÓIS COM PROFESSOR MARCELO ESTRELLA

BAILE

20H00 - DJ MORCEGO

21H00 - GRUPO ZERO 14

REALIZAÇÃO

GOVERNO MUNICIPAL
PREFEITURA DE LENÇÓIS PAULISTA
Secretaria de Cultura

Polícia

FOTO: DIVULGAÇÃO

FUGA
A Polícia Militar realizava uma patrulha de rotina na Cecap na última terça-feira (7), quando avistou um homem em atitude suspeita. Ao visualizar a viatura, o indivíduo começou a correr, pulando no Rio da Prata. Por volta de 10h30, o Helicóptero Águia sobrevoou Lençóis Paulista em busca do suspeito. As buscas duraram cerca de meia hora, mas ele não foi localizado.

FOTO: DIVULGAÇÃO

COMPARATIVO

Tráfico de drogas cresce 23,07% entre 2021 e 2022

Em contrapartida, dados divulgados pela Secretaria de Segurança Pública também mostram redução no número de roubos e furtos

ILÍCITO - Estatísticas da Secretaria de Segurança Pública mostram que ocorrências de tráfico de entorpecentes cresceram em Lençóis Paulista

Rafaela Damasceno

ASSP (Secretaria de Segurança Pública) do Governo do Estado de São Paulo divulgou recentemente os dados referentes à criminalidade registrada em 2022 em Lençóis Paulista. Na comparação com 2021, as estatísticas demonstram um aumento significativo em algumas ocorrências, como o tráfico de entorpecentes e o porte ilegal de armas. Em contrapartida, houve queda considerável de roubos e furtos.

De acordo com os dados da Secretaria de Segurança Pública, o aumento de ocorrências envolvendo tráfico de entorpecentes foi de 23,07%, passando de 52 para 64. Outro crescimento impressionante foi o número de ocorrências de porte ilegal de arma, que subiram 250%, de dois casos para sete. Foram 14 e 17 armas apreendidas, respectivamente (21,4%).

As ocorrências de estupro também aumentaram de um ano para outro. Foram registrados 26 e 27 casos, respectivamente, o que representa um aumento de 3,84% de 2021 para 2022. Do total, 18 e 20 foram ocorrências de estupro de vulnerável, o que indica elevação de 11,11% de um ano para outro. O número de lesões corporais por acidente de trânsito também subiu, passando de 117 para 157 (34,18%).

Alguns delitos apresentaram redução. A queda mais expressiva aconteceu no número de furtos de veículos, que caiu de 26 para 11 (-57,69%). Roubos de veículos passaram de 10 para cinco (-50%). As ocorrências de roubo diminuíram de 32 para 17 (-46,87%), enquanto que o número de furtos caiu de 599 para 578 (-3,5%). Casos de lesão corporal dolosa também tiveram queda, de 172 para 159 (-7,55%).

Ainda segundo os dados da Secretaria de Segurança Pública, as ocorrências de homicídio permaneceram constantes: três nos dois anos. O número de flagrantes lavrados também continuou o mesmo. Foram 103 registros em 2021 e 2022. No mesmo período, 122 pessoas foram presas em flagrante.

O capitão Elcio Torres, comandante da 5ª Cia da Polícia Militar, acredita que as reduções apresentadas se devem, principalmente, ao trabalho da PM em conjunto com a Polícia Civil do município. De acordo com ele, a parceria, aliada ao apoio do Judiciário e da Prefeitura Municipal, permite que a segurança na cidade aumente. O capitão também destaca o importante papel das câmeras de monitoramento da prefeitura, que foram essenciais para a identificação de criminosos e a investigação de várias ocorrências.

"Já havia câmeras de monitoramento em Lençóis Paulista, mas isso foi ampliado. Muitas ocorrências, inclusive flagrantes, foram resolvidas graças ao monitoramento da Prefeitura, que auxiliou e muito na identificação de veículos e pessoas em atitude suspeita", conta o capitão Torres. Atualmente, o município tem 74 câmeras distribuídas pelas ruas da cidade.

Em relação ao aumento expressivo de algumas ocorrências, como o tráfico e o porte ilegal de armas, o comandante garante que a Polícia Militar irá continuar trabalhando para reduzir o número de crimes ao máximo. Para isso, a prevenção é o foco, com rondas realizadas pelas equipes diariamente. O cumprimento de mandados de prisão em parceria com a Polícia Civil também visa diminuir as ocorrências.

Ainda de acordo com o capitão, o aumento no combate ao tráfico e na apreensão de armas de fogo ilegais está diretamente ligado à diminuição de roubos e furtos na cidade. "O combate ao tráfico acaba repercutindo na redução de outros delitos, principalmente o furto e o roubo. A retirada das armas de fogo ilegais de circulação também reduz crimes violentos, como homicídio e roubos à mão armada. Nosso foco, agora, é continuar com o trabalho que estamos realizando, porque em time que está ganhando não mexemos. Com a redução boa dos índices criminais, vamos manter as atividades em parceria para combater o crime", completa. ■

FURTO

Polícia Militar prende ladrões de laranjas

Três pessoas foram condenadas pelo furto de uma fazenda em Lençóis Paulista; indivíduos haviam roubado 360 kg de frutas, que foram devolvidas ao proprietário após a ocorrência

Rafaela Damasceno

Três indivíduos foram presos após furtarem 360 kg de laranjas em uma fazenda de Lençóis Paulista. A ocorrência foi registrada na manhã dessa quinta-feira (9), por volta das 9h20. As frutas foram devolvidas à propriedade rural após os ladrões serem presos.

Através de uma solicitação do Copom (Centro de Operações da Polícia Militar) para o atendimento de um furto ainda em andamento em uma propriedade rural que faz cultivo de laranja, a PM se dirigiu até o local para entrar em contato com a pessoa que realizou a denúncia. Nesse momento, um carro, modelo Volkswagen/Fox, cruzou o caminho da equipe.

Os agentes notaram que o veículo tinha três ocupantes e alguns sacos em seu interior. Ao perceberem a viatura, o carro iniciou uma fuga em alta velocidade pela estrada rural, chegando até a entrar em meio à plantação de cana-de-açúcar para tentar escapar da abordagem policial.

A PM conseguiu alcançar os suspeitos, realizando uma revista pessoal nos três indivíduos. Nada de ilícito foi encontrado com eles, mas o carro carregava diversos sacos de laranjas que, ao todo, pesaram 360 kg. Os infratores foram identificados como V. A. S., de 38 anos, P. S. T., de 51 anos, e W. H. P. X., de 30 anos.

À polícia, P.S.T. afirmou que era proprietário de um estabelecimento que comercializa suco de laranja e admitiu o furto, alegando que a laranja está custando muito caro. Os outros dois indivíduos relataram terem sido convidados por P.S.T. a buscar as laranjas sob a justificativa de que também passam por dificuldades financeiras.

Os três indivíduos foram levados à Delegacia da Polícia Civil, onde foram presos em flagrante por furto qualificado com concurso de pessoas, ou seja, crime cometido por duas ou mais pessoas. As laranjas foram devolvidas aos proprietários da fazenda, enquanto que o carro utilizado pelos criminosos, que estava com o licenciamento vencido, foi encaminhado ao Pátio de Recolhimento. ■

AÇÃO DA CIDADANIA CONTRA A FOME E A MISÉRIA E PELA VIDA

C.N.P.J.:03.524.965/0001-71

BALANÇO PATRIMONIAL

Descrição	Saldo Atual
ATIVO	**95.844,75D**
ATIVO CIRCULANTE	**38.286,73D**
DISPONÍVEL	**38.286,73D**
CAIXA	15.678,05D
CAIXA GERAL	15.678,05D
BANCOS CONTA MOVIMENTO	**2.799,74D**
BANCO DO BRASIL 38981-1	2.799,74D
APLICAÇÕES FINANCEIRAS LIQUIDEZ IMEDIATA	**19.808,94D**
BANCO DO BRASIL C/35536-4 POUPANÇA	6.974,99D
BANCVO DO BRASIL C/35536-4- RENDE FACIL	12.833,95D
ATIVO NÃO-CIRCULANTE	**57.558,02D**
IMOBILIZADO	**57.558,02D**
IMÓVEIS	**60.740,24D**
BENFEITORIAS EM IMOVEIS DE TERCEIROS	60.740,24D
MÓVEIS	**54.803,21D**
MÓVEIS E UTENSÍLIOS	4.070,00D
EQUIPAMENTOS DE TEC. E INFORMÁTICA	9.655,02D
VEÍCULOS	40.978,19D
DIREITO DE USO DE LINHA TELEFONICA	100,00D
(-) DEPRECIAÇÕES, AMORT. E EXAUS. ACUMUL	**57.985,43C**
(-) DEPRECIAÇÃO DE VEÍCULOS	40.978,19C
(-) DEPRECIAÇÕES DE BENEF. EM PROP. TERC	17.007,24C
PASSIVO	**95.844,75C**
PASSIVO CIRCULANTE	**0,17C**
OBRIGAÇÕES TRABALHISTA E PREVIDENCIÁRIA	**0,17C**
OBRIGAÇÕES SOCIAIS	**0,17C**
IR/PF A RECOLHER	0,17C
PATRIMÔNIO LÍQUIDO	**95.844,58C**
PATRIMÔNIO SOCIAL	**80.302,75C**
PATRIMÔNIO SUBSCRITO	**80.302,75C**
PATRIMÔNIO SOCIAL	80.302,75C
SUPERÁVIT/ DÉFICIT	**15.541,83C**
SUPERÁVIT/ DÉFICIT	**15.541,83C**
SUPERÁVIT DO ANO	15.541,83C

RECONHECEMOS A EXATIDÃO DO PRESENTE BALANÇO PATRIMONIAL ENCERRADO EM 31/12/2022 TOTALIZANDO NO ATIVO E PASSIVO: R$ 95.844,75 (noventa e cinco mil oitocentos e quarenta e quatro reais e setenta e cinco centavos)

Ressalvando que a responsabilidade do Profissional Contabil fica restrita apenas ao aspecto meramente técnico, tendo em vista que reconhecidamente operou com elementos, dados e comprovantes fornecidos por esta empresa, que se responsabiliza total e exlusivamente por sua exatidão e veracidade, bem como pelos estoques considerados e levantados pela mesma.

DEMONSTRAÇÃO DAS MUTAÇÕES DO PATRIMÔNIO LÍQUIDO

Histórico	CAPITAL REALIZADO AUTORIZADO		Total
	Capital Social	LUCROS OU PREJUIZOS ACUMULADOS	
Saldo em 31/12/2021	79.952,89	349,86	80.302,75
Aumento de Capital	349,86	-349,86	0,00
Superavit/Deficit Ano		15.541,83	15.541,83
Saldo em 31/12/2022	80.302,75	15.541,83	95.844,58

DEMONSTRAÇÃO DO RESULTADO DO EXERCÍCIO EM 31/12/2022

Descrição	Saldo	Total
RECEITA BRUTA		
SUBVENÇÃO PREFEITURA MUNICIPAL LENÇÓIS PTA.-	222.000,00	
D O A Ç Õ E S	36.583,39	258.583,39
DEDUÇÕES DA RECEITA BRUTA		
DEVOLUÇÃO DE SUBVENÇÃO	(60,00)	(60,00)
RECEITA LÍQUIDA		**258.523,39**
LUCRO BRUTO		**258.523,39**
DESPESAS ADMINISTRATIVAS		**(245.404,23)**
DESPESAS COM PESSOAL		
SÁLARIOS ADMINISTRAÇÃO	(125.628,44)	
GRATIFICAÇÕES	(4.665,38)	
13º SALÁRIO ADMINISTRAÇÃO	(11.859,36)	
FÉRIAS ADMINISTRAÇÃO	(15.512,20)	
INSS	(40.043,51)	
FGTS ADMINISTRAÇÃO	(14.556,40)	
INDENIZAÇÕES E AVISO PRÉVIO	(2.679,67)	
ASSISTÊNCIA MÉDICA E SOCIAL	(1.209,39)	
PIS S/ FOLHA ADMINISTRAÇÃO	(1.543,59)	
DESPESAS COM ALIMENTAÇÃO	(8.915,48)	(226.613,42)
DESPESAS TRIBUTÁRIAS		
IPVA	(1.091,32)	
MULTAS DE MORA	(12,61)	
I.R.F. (EXCLUSIVO NA FONTE	(326,71)	(1.430,64)
DESPESAS GERAIS		
TELEFONE	(1.067,91)	
MATERIAL DE ESCRITÓRIO	(821,10)	
ASSISTÊNCIA CONTÁBIL	(4.716,00)	
DEPRECIAÇÕES E AMORTIZAÇÕES	(2.429,64)	
DESPESAS LEGAIS E JUDICIAIS	(44,58)	
MATERIAL P/ USO E CONSUMO	(1.382,10)	
MANUTENÇÃO E REPARO DE VEÍCULOS	(310,00)	
MANUTENÇÃO E CONSERVAÇÃO	(152,55)	
LICENCIAMENTO DE VEÍCULOS	(111,00)	
MATERIAIS E SERVIÇOS DE INFORMATICA	(59,99)	
OUTRAS DESPESAS ADMINISTRATIVAS	(520,00)	
DESPESAS COM CESTAS BÁSICAS	(3.351,96)	
JUROS PASSIVOS	(66,84)	(15.033,67)
DESPESAS FINANCEIRAS		
IOF	(78,00)	
DESPESAS BANCARIAS	(2.248,50)	(2.326,50)
RECEITAS FINANCEIRAS		
RENDIMENTOS DE APLICAÇÕES	1.061,64	
RENDIMENTOS DE POUPANÇA	509,94	1.571,58
RESULTADO OPERACIONAL		**14.690,74**
RECEITAS NÃO OPERACIONAIS		
RECEITAS DIVERSAS	851,09	851,09

DEMONSTRAÇÃO DO RESULTADO DO EXERCÍCIO EM 31/12/2022

Descrição	Saldo	Total
RESULTADO ANTES DO IR E CSL		**15.541,83**
SUPERAVIT		**15.541,83**

NOTA 01- A ENTIDADE E SUAS OPERAÇÕES

A AÇÃO DA CIDADANIA CONTRA A FOME E A MISÉRIA E PELA VIDA enquanto associação civil de caráter social tem como finalidades e objetivos principais: DESENVOLVER E IMPLANTAR PROGRAMAS SOCIAIS QUE VISEM ATENDER AS NECESSIDADES DA COMUNIDADE CARENTE DO MUNICÍPIO DE LENÇÓIS PAULISTA; PROMOVER E ASSEGURAR A MELHORIA DA QUALIDADE DE VIDA, COMBATENDO, DESTA FORMA. A MISÉRIA, A EXCLUSÃO SOCIAL E, ASSIM, CONTRIBUINDO PARA O EXERCÍCIO DE UMA CIDADANIA PARTICIPATIVA, PROMOVER A RECUPERAÇÃO DE FAMÍLIAS DESESTRUTURADAS MEDIANTE AÇÕES COORDENADAS QUE OBJETIVAM OFERECER AO ASSISTIDO AMPARO MÉDICO, JURÍDICO E ESPIRITUAL; ESTIMULAR A PARCERIA O DIALOGO LOCAL E A SOLIDARIEDADE ENTRE OS DIFERENTES SEGMENTOS SOCIAIS, PARTICIPANDO, JUNTO COM OUTRAS ENTIDADES, DE ATIVIDADES QUE VISEM O BEM COMUM.

NOTA 02- APRESENTAÇÃO DAS DEMONSTRAÇÕES CONTÁBEIS

As Demonstrações Contábeis foram elaboradas e estão apresentadas em conformidade com os princípios fundamentais de Contabilidade.

NOTA 03- PRINCIPAIS DIRETRIZES CONTÁBEIS

A) RECEITAS E DESPESAS
As Receitas e Despesas são registradas obedecendo via de regra o regime de competência, excepcionalmente utiliza-se o regime de Caixa.

B) DIREITOS E OBRIGAÇÕES
Os Direitos e Obrigações da entidade estão em conformidade com seus valores reais.

C) IMOBILIZADO
O Imobilizado está registrado ao custo de aquisição.

D) RECEITAS DA ENTIDADE
São apuradas através dos comprovantes de recebimentos entre eles: avisos bancários, recibos e outros.

E) DESPESAS DA ENTIDADE
São apuradas através de notas fiscais e recibos em conformidade com as exigências fisco-legais.

F) DOAÇÕES RECEBIDAS
São reconhecidas como receita quando recebidas.

G) DEMONSTRAÇÃO DAS RECEITAS E DESPESAS

Receitas Diversas	39.006,06	
Receitas Subvenção Prefeitura	222.000,00	
Sub total.....	261,006,06	
(-) Devolução de Subvenção.....	(60,00)	260.946,06
Despesas c /Recursos Próprios.....	23.404,23	
Despesas c/Recursos Subvenção.....	222.000,00	(245.404,23)
Superavit		15.541,83

H) RECURSOS DA ENTIDADE
Foram aplicados em suas finalidades institucionais, de conformidade com seu Estatuto Social, demonstradas pelas suas despesas e investimentos patrimoniais.

Lençóis Paulista, 31/12/2022

RONALDO VIEGAS
PRESIDENTE
CPF 171.734.448-88

ASSAD MARCOS TEMER FERES
Reg. No C.R.C.1SP112677/O-8
CPF 401.415.948-53

PARECER DO CONSELHO FISCAL
O Conselho Fiscal da ACAO DA CIDADANIA CONTRA A FOME E A MISERIA E PELA VIDA, no exercício das atribuições legais e estatutárias, após exame dos documentos e livros contábeis declara aprovado o Balanço Patrimonial, a Demonstração de Superávit ou Déficit, a Demonstração dos Movimentos nas Contas do Patrimônio Líquido e as Notas Explicativas, levantados em de 31/12/2022 sem qualquer ressalva.

Lençóis Paulista, 31 de dezembro de 2022

José Adriano Cian
CPF 130.879.208-51

Miguel Ângelo Coneglian
CPF 145.677.708-4

Ivens José Casali
CPF 030.750.118-35

Classificados

SÃO CRISTÓVÃO
Baterias e Óleos Lubrificantes em Geral
PEÇAS PARA TRATORES
Executamos serviço de prensagem de mangueiras hidráulicas
(14) 3269-3700
Rua Piedade, 829 - Centro - Lençóis Paulista
E-mail: dalbentelatin@bol.com.br

Milani AUTO SERVICE
BOSCH Service
REVISÃO PREVENTIVA
TROCA DE ÓLEO DE CÂMBIO AUTOMÁTICO E MECÂNICA EM GERAL
(14) 3264-3615 • (14) 9 9898-3615
RUA LÍBERO BADARO, 553 • CENTRO
LENÇÓIS PAULISTA

CHAVEIRO TATÁ
- Chaves
- Serviços
- Chaves Codificadas
24h
Qualidade pelo menor preço.
3264-4049
997-917-066
(Em frente a Casas Bahia)
Rua XV de Novembro, 550A Centro - Lençóis Paulista

MS MULTISOM
COMÉRCIO DE APARELHOS ELETRÔNCOS
SOM - TV - VÍDEO
Assistência técnica especializada em telefone celular
3264-4244
Rua XV de Novembro, 242
Lençóis Paulista

SERVIÇOS

PROCURO TRABALHO de cuidadora de idoso. Tratar (14) 99694-8589 com Silvanira.

FAÇO SERVIÇO de carpinagem e mata mato. Tratar (14) 99178-5810.

RL CAÇAMBA -Tira entulhos de construção, limpeza de quintal. Tratar (14) 99789-2210.

APLICA-SE HERBICIDA, mata mato em quintais e terrenos. Tratar (14) 99127-0004.

COMPRAMOS SEU carro e pagamos à vista. Tratar (14) 98175-0015 whatsapp.

SANFONA - Vende, compra, troca e conserta. Tratar (14) 99711-8613.

EXCELENTE OPORTUNIDADE para escritórios, vende-se mesas, gaveteiros e armários, confeccionados em mdf e revestimentos padronizados. Tratar: (14) 99118-0204

A SUA casa trincou? Orçamento grátis com engenheiros. Tratar (14) 99165-1106 / 99650-3279 / 0800-11-8023.

FAÇO PULVERIZAÇÃO a combate de lagartas em palmeiras e coqueiros. Tratar (14) 99127-0004.

FISIOTERAPIA DOMICILIAR. Tratar (14) 99712-0245 com Natalia Bacili.

MÁQUINA DE costura – Consertos, revisões, motores, caixinhas e peças tradicionais de uso comum. Tratar Rua Santo Antonio, nº 773 – Bela Vista / (14) 99712-5303.

DIVERSOS

VENDE-SE BICICLETA 21 marchas, aro 29, seminova, valor R$ 600,00. Tratar (14) 99793-4561.

VENDE-SE FOGÃO 4 bocas, 2 mesas de centro (sala), estante de ferro e de madeira para sala, cadeira com rodinha para escritório, jogo de 2 e 3 portas formicas para pia, toldo com lona 2x1, armação de toldo 2x1, tudo por ótimo preço. tratar (14) 99739-1289 / rua manoel amâncio 267, mamedina.

ROÇA URBANA - Verduras, legumes, ervas e raízes sem agrotóxicos. Rua Carlos Ranzani 165, Jardim Lago da Prata. Tratar (14) 99761-1693 com Nivaldo Bispo.

CONTADOR, ECONOMISTA e professor oferece aprendizado de contabilidade agrícola, comercial e industrial, gratuitamente. Tratar (14) 99695-0777 / Rua Coronel Joaquim Gabriel 554 com Procópio.

AUTO STILO Lava Car - lavagens simples a completa, lavagem interna e polimento Rua 9 de Julho, no 999 - Centro. E-mail esthemacedo@gmail.com. Tratar: (14) 99178-4013

CARICATURAS DIGITAL e ao vivo. Studio Paccola. Tratar: (14) 99832-3243.

FAÇO COSTURAS e reformas de roupas em geral. Faço principalmente jalecos. Tratar (14) 99671-7781 ou na Rua Amazonas, 532, Vila Cruzeiro

SHOPCAR VEÍCULOS - compro seu carro, moto, pago à vista. Tratar (14) 98175-0076 com Paulo.

O MELHOR atendimento e o melhor pra você...Corre pra cá...Rua Alexandre Raimundo Paccola, 186, Rondon, fone (14) 3263-2125.

CARIMBOS LENÇÓIS e folhinhas. Tratar na Rua João Capoani, 71, Núcleo. Telefones (14) 3263-2677 / 99702-1688

VENDE-SE 3 ventiladores de teto, R$ 100,00 cada. Tratar (14) 99769-4064.

SERRALHERIA CONEGLIAN Lençóis - seu portão está com algum problema? Fazemos manutenção em portões automáticos e correr - troca de cabo de aço, kit e roldanas, placas de motores - rolamentos, roldanas, fechaduras elétricas ou simples - revisão geral. Fabricação de portões basculante / correr / social / grades de proteção para vitrôs e portas / qualquer tipo de esquadria metálicas. Ligue: (14) 3263-1148 ou 99758-3585 / 99633-7516.

VENDE-SE PNEUMÁTICA para transferência de liquido e lubrificantes. Tratar (14) 99769-4064.

IZAEL ESTOFADOS. Tratar (14) 3264-7063 / 99738-3544 - Atendimento para toda a região!

SUCATÃO DO Didi (sob nova direção) - Compro ferro, papelão, cobre, alumínio em geral. Tratar na Rua Willian Orsi, nº 57, Jardim Itapuã. Fone: (14) 3436-1926 / 98816-9036.

VENDE-SE CARRINHO de pastel, bem conservado. Tratar (14) 98822-1372.

RUBINHO ESTOFADOS - conforto e qualidade em 1º lugar, reforma de estofados em geral. Tratar na Av. Nações Unidas, 230, Núcleo. Fone (14) 3264-7318, (14) 3264-8163 e 99781-7519.

GUINCHO - 24 horas, tratar (14) 99693-1478

FERNANDO CABELEIREIRO Sorriso. Horário de atendimento de segunda das 9h às 12h30 e de terça à sexta-feira das 9h às 12h30 e 14h30 às 19h e aos sábados das 9h às 12h00 e 13h30 às 19h. Domingos e feriados não abrimos. Na Av. Procópio Ferreira, 510, Cecap ou telefone (14) 99675-2769.

GRAFITE PARA fachada, pinturas artísticas com desenhos para fachadas comerciais e residências. Studio Paccola (14) 99832-3243.

CHECK LAUDO - Vistoria Veicular, vistoria em autos, motos, ônibus, caminhões, etc. Rua Líbero Badaró, 523, Jardim Morumbi (ao lado da oficina do Millani). Tratar (14) 3263-1795 / 99711-5644.

GALERIA MARIA "Mistura do Brasil". A loja que faltava em Lençóis Paulista, conta espaço natura, moda indiana, decorações de várias regiões do Brasil, acessórios com muito requinte e bom gosto, além de vinhos, doces finos em cachepôs de madeira e a famosa bagaceira, a cachaça. Localiza na Rua Raul Gonçalves de Oliveira, 113, descendo o Banco do Brasil, @galeriamarialp. Tratar: (14) 3264-2645 ou (14) 99689-3939.

ALONSO CABELEIREIRO. Av. Hermínio Jacó, no 622 no bairro Nova Lençóis, atendimento de segunda a sábado e aos domingos e feriados até às 12:00h. Estamos com ótimos preços. Tratar (14) 99728-5999.

VENDO COLCHÃO inflável antiescaras, modelo PL7520, sem bomba e bem conservado. Tratar: (14) 99606-6194 e 99714-9830

EMPREGO

TEMOS VAGAS PARA DEFICIENTE, interessados entrar em contato pelo telefone (14) 3298-9898 ramal 170, pelo e-mail gabrielaf@kazzo.com.br ou comparecer munido de currículo e documentos ao endereço Rua Pedro Monte nº 185 – Jardim Sonho Meu – Macatuba.

PROCURA-SE FAXINEIRA para faxina em residência e local de trabalho. Não fumar, ter zelo e educação e possuir referência seria diferencial. Tratar (14) 99667-7176.

FAÇO SERVIÇOS de capinação e mata mato em terrenos e quintais. Tratar (14) 99658-0671 com Luiz.

ATENÇÃO PATROAS - Se você precisa de empregada doméstica, cozinheira, faxineira, passadeira, baba e cuidadora de idosos com experiência ligue para o Sindicato das Domesticas. Tratar (14) 99743-5826.

ALIMENTAÇÃO

SABORES DE Minas - meia cura, queijos artesanais, vinhos e salames. Tratar: (14) 99623-1664 ou (14) 99696-7124.

VEÍCULOS

VENDE-SE AGILE, 2011, flex, preto. Tratar (14) 99674-7626.

VENDE-SE PEUGEOT 207, completo 1.4, ar condicionado, 126 km, vidro elétrico, mecânica e cambio perfeito, 3 meses de garantia, valor R$ 22.000,00. Tratar (14) 99833-2847.

CELTA, PRATA, ano 2013/14, LT VHC completo, air bag, abs, direção, vidro, trava, alarme, documento ok, valor R$ 31.500,00. Tratar (14) 99746-7190.

GOL 1.6, ano 92, gasolina, cor prata, pneus bons, documento ok, valor R$ 8.500,00. Tratar (14) 99746-7190.

VENDE-SE MOTO Twister, 2008, 50 mil km, valor R$ 9.000,00. Tratar (14) 99186-9251.

VENDE-SE MOTO Twister preta, 2006, 70 mil km, valor R$ 7.800,00 Tratar (14) 99186-9251.

VENDE-SE PALIO Fire, 2011, flex, direção hidráulica, pneus novos, carro revisado, valor R$ 18.000,00. Tratar (14) 99153-3730.

VENDE-SE SAVEIRO Cross, 2011 / 2011, preta, manutenção em ordem, valor R$ 49.000,00. Maiores detalhes, informações e fotos ligue ou WhatsApp (14) 99767-8797 com Antonio.

VENDE-SE CG Titan, 150 ESD, 2014, km 21.600, nova, documentos em dia, valor R$ 10.800,00. Tratar (14) 99748-3949 com Arlindo.

VENDE-SE MOTO Honda NXR 150, modelo ESD, Bros, ano 2008, vermelha, pneus novos, valor R$ 9.500,00, estuda parcelamento. Tratar (14) 99721-7534.

RESIDÊNCIAS ALUGA

APARTAMENTO - Térreo do Condomínio Residencial Paineiras, com 3 quartos, sala, cozinha, banheiro, área de serviço e uma vaga na garagem. Tratar (14) 99752-7297 / 99774-6321.

EDÍCULA - Centro - Com piscina grande. Tratar (14) 99772-7315.

APARTAMENTO - Praia Ilha Comprida Condomínio fechado, frente para o mar. Tratar (14) 99632-3811.

CASA - Agua de Santa Barbara - Com piscina, churrasqueira, garagem para 5 carros, acomodação para 10 pessoas, valor R$ 1.000,00 mensal ou temporada. Tratar (14) 997772-7315 WhatsApp.

KITNET - Monte Azul - Ótima localização, valor R$ 950,00. Tratar (14) 99795-2449.

APARTAMENTO - Guarujá - Para temporada, Praia Pitangueiras (centro) apto para 8 pessoas e quitinete para 4 pessoas. Tratar (14) 99772-7315.

CASA - Monte Azul - Casa em construção já na altura de laje, sendo 3 quartos 1 suíte, banheiro social, sala, cozinha, luz, agua, garagem para 4 carros, terreno total 200 m² e construção 140 metros, ótima localização próximo ao Supermercado Jau Serve, valor R$ 220.000,00, aceita proposta. Tratar (14) 98807-5435.

ALUGO 4 aptos térreos. 2 aptos com 2 suítes e 2 com 1 suíte. Mobiliados, guarda-roupas, camas, criados, 2 armários na cozinha, mesas e cadeiras, ventiladores de teto. Sem condomínio. Rua Tibiriçá, 75. Tratar: (14) 99745-9808.

CASA - João Paccola - Casa frente 3 quartos, 1 banheiro, 2 garagens. Casa fundo 1 quarto, 1 banheiro e 1 garagem. Tratar (14) 99667-9087.

CASA - Centro - 3 quartos, 2 banheiros, 1 garagem e edícula, Rua Djalma de Oliveira Lima 356. Tratar (14) 99667-9087.

ALUGA-SE CHÁCARA, no São Judas Tadeu para eventos em geral. Para mais informação entrar em contato. Tratar (14) 99653-1140 ou (14) 3263-4713.

EDÍCULA ALDEIA - para confraternizações - "ambiente familiar". Lugar amplo com cobertura, quarto, banheiro interno, sala, copa com churrasqueira, quadra, piscina, banheiro externo masculino, mesa de bilhar e, acessórios (Freezer, TV). Tenho mesas e cadeiras para alugar. Tratar (14) 99768-0518 Vivo whats.

ALUGA-SE SALAS para escritório em prédio novo. Tratar (14) 98175-0076 e whatsapp.

APARTAMENTO - Pitangueiras, Guarujá - 2 vagas de garagem, 100 metros da praia, com serviço de praia, para 6 adultos. Tratar (14) 98139-6612.

RESIDENCIA ALUGA Apartamento - 2 quartos, sala, cozinha e banheiro 100 m², com garagem, próximo ao Centro, valor R$ 1.600,00 com agua, condomínio e IPTU incluso. Tratar (14) 99614-3198 WhatsApp.

IMÓVEIS COMERCIAIS

ALUGO SALA para estética. Tratar (14) 99789-3425 / 99787-0743.

ALUGA-SE/VENDA SALA no Ed. Luiz Paccola com 40 m², dois banheiros e divisórias. Tratar (14) 99116-1977 com Paulo.

RESIDÊNCIAS VENDA

CASA - Nova Lençóis - Casa geminada, laje, banheiros revestidos. Casa fundo ótima para investimento. Valor R$ 330.000,00, aceito troca por casa/chácara. Tratar (14) 99800-5731.

CASA - VILLAGE - 3 quartos, sala, copa, cozinha, lavanderia, garagem coberta para 2 carros, portão automático, valor R$ 330.000,00. Tratar (14) 99815-1939.

APARTAMENTO - Jardim São João - 2 dormitórios, 57 m² por R$ 143.000. Tratar (14) 99628-2424 ou (14) 3436-2424 Imobiliária RE/MAX Diamante.

VENDE-SE CASA frente e fundo na Rondon, casa frente sendo 3 quartos, sala, copa, cozinha, lavanderia, 2 banheiros, casa fundo 2 quartos, sala, cozinha, banheiro, lavanderia e garagem para 3 carros. Tratar (14) 99710-7993 ou (14) 99830-3079.

CASA - Jardim Morumbi - Com 10 cômodos e edícula. Tratar (14) 99663-1557.

CASA - Monte Azul - 2 dormitórios, 2 banheiros, 2 vagas de garagem. Tratar (14) 99781-2567 / 3263-1118. www.consultlp.com.br.

OPORTUNIDADE DE negócio para comércio. Vende excelente imóvel com 3.200 m², de fácil acesso Rodovia Marechal Rondon por apenas R$ 330.000,00 - Lençóis Paulista. Tratar (14) 99628-2424 / 3436-2424 Imobiliária RE/MAX Diamante.

CASA - Jardim das Nações - Venda / troca, 2 quartos, sala, cozinha, garagem coberta para 2 carros, área de serviço, valor R$ 240.000,00. Troco por casa em Lençóis ou em outra cidade (terreno inteiro), chácara / edícula. Tratar (14) 99630-3099 Rua Colômbia 454.

CASA - Vila Paccola - 2 dormitórios, sala, copa, cozinha, banheiro, área de serviço, garagem e edícula no fundo. Tratar (14) 98206-3296 / 99791-3666 Creci 64827.

RESIDENCIAL LAGO Sul, venha conferir condições especiais, com a melhor vista da cidade. Tratar (14) 3263-1180 / 99781-2567, Rua Geraldo Pereira de Barros 853. Imobiliária Consult.

CONSULT NEGÓCIOS IMOBILIÁRIOS
COMPRE AQUI SEU LOTE PARCELADO
Não importa o tamanho do seu sonho, nós ajudamos você a realizar!
VENDAS DE CASAS, TERRENOS E APARTAMENTOS
RUA GERALDO PEREIRA DE BARROS, 853 - CENTRO - LENÇÓIS PAULISTA
(14) 99781-2567 (14) 3263-1118

CASA - Jardim Alvorada - 3 dormitórios, sala, banheiro social, cozinha, lavanderia, entrada para 1 carro, valor R$ 140.000,00, área total 137,50 m², área construída 90,90 m², esquina, piso frio, cimentado, sem forro, não aceita financiamento. Tratar (14) 3264-3343 Líder Imobiliária.

APARTAMENTO - Condomínio Atalaia - 2 dormitórios com armários, sala, banheiro social, cozinha com armários, área de serviço, vaga para 1 carro, sendo laje, acabamento em gesso e piso frio, valor R$ 220.000,00, aceita financiamento. Tratar (14) 3264-3343 Líder Imobiliária.

CASA - Jardim Cruzeiro - 2 dormitórios, 74 m² por R$ 173.000,00. Tratar (14) 99628-2424 / 3436-2424 Imobiliária RE/MAX Diamante.

APARTAMENTO - Centro - Edifício San Remo, 4º andar, 4 quartos sendo 1 suíte, todos os quartos com guarda-roupa planejados, 2 banheiros, cozinha com armários planejados, sala ampla de tv e jantar, lavanderia com armário embutido, garagem, academia, salão de festa e playground. Valor: R$ 550.000,00. Tratar (14) 99795-2449. Creci 194.142.

CASA - Residencial Antonio Lorenzetti Filho - Imóvel com 2 dormitórios sendo 1 suíte e tudo mais que você precisa para seu conforto. Aceita financiamento bancário. Tratar (14) 3263-1180 / 99781-2567, Rua Geraldo Pereira de Barros 853. Imobiliária Consult.

TERRENOS VENDA

VENDE-SE TERRENO 7.912 m² de terra em Alfredo Guedes, troco por casa em Lençóis Paulista. Tratar (14) 98822-1372.

TERRENO - Jardim Maria Luiza I. 211m2 - Valor R$ 120.000,00, somente à vista. Tratar (14) 98206-3206 / 99791-3666 CRECI 64827.

VENDE-SE TERRENO no Jd. Itamaraty, medindo 515 m2, em ótima localização. R$300.000,00. Contato com proprietário: (14)99670-0108 / 99777-8646

VENDE-SE TERRENO no Jardim Príncipe, 200 m², rua tranquila, valor R$ 140.000,00. Tratar (14) 99615-6413 / 98119-0119.

VENDE-SE TERRENO de 1.000 metros, com agua, luz, rio, asfalto, ideal para chácara, a 8 km de Lençóis Paulista. Tratar (14) 99668-5943.

VENDE-SE TERRENO na Rua 13 de Maio esquina entre Rua Pedro Natálio e Rua Antonio Tedesco, 792 m², valor a combinar. Tratar (14) 99147-7616 / 99106-0753 falar com Marcos.

VENDO TERRENO no Condomínio Spazio Verde. Metragem total: 336m2. Valor: R$ 290.000,00. Particular. Contato: (14) 98121-9398

TERRENO - Grajau - Lote 250 m², valor R$ 140.000,00, quitado, aceita financiamento. Tratar (14) 3264-3343 Líder Imobiliária.

VENDE-SE LOTE na Rua 13 de maio, área central, próximo a Matriz. Tratar (14) 99667-9087 / 99866-4443.

TERRENO - Jardim Itamaraty - Esquina, murado. Tratar (14) 99657-8744.

VENDE-SE 2 terrenos no Spazio Verde condomínio fechado. Tratar (14) 99617-4371

TERRENO - Residencial Antonio Lorenzetti - 200 m², quitado, troca por casa pequena ou começada, volto diferença. Tratar (14) 99650-0053.

TERRENO - Macatuba - Bairro Santa Clara, 251 m², valor R$ 68.000,00. Tratar (14) 99126-9474 com João Paulo.

VENDE-SE OU troca por casa, 3 alqueires de terra no Rio Claro, vendo separados também. Tratar (14) 99868-9731.

VENDE-SE EXCELENTE terreno, 3.200 m², com casa, entrada e saída para a Rodovia Marechal Rondon, ótima vista para a Rodovia, dentro da cidade, por apenas R$ 330.000,00, local excelente para oficina, transportadora, facilidade para financiamento. Tratar (14) 98212-0605.

TERRENO - Itapuã - 213 metros, todo murado, com portão. Tratar (14) 99791-3666 / 98206-3296. CRECI 64827.

CHÁCARAS

ALUGA-SE CHÁCARA para festas em geral, dias da semana e finais de semana e carnaval. Tratar (14) 99865-4330 / 99662-3047.

ALUGA-SE CHÁCARA. Tratar: (14) 99754-4603 ou (14) 3263-5034.

CHÁCARA - Só família, até 20 pessoas - 1 dia R$ 400,00 - 2 dias com pernoite R$ 600,00. Tratar (14) 99728 -1313.

VENDE-SE CHÁCARA no Marimbondo, 24.200 m², localização privilegiada. Tratar (14) 99663-1557.

NEGÓCIO DE Ocasião - Vende-se chácara no Marimbondo, 1.200 m², próximo da cidade, melhor ponto da cidade. Tratar (14) 3263-1557.

CHÁCARA - Alfredo Guedes - 3 mil metros, com água, luz, rancho, pomar, horta, lago com peixes, bairro Areia Branca. Valor R$ 230.000,00. Tratar (14) 99770-4494.

ANUCIE AQUI!
14 3269-3311
oeco@jornaloeco.com.br
O ECO

LIDER IMOBILIÁRIA
REALIZE O SEU SONHO COM A GENTE
WhatsApp: 14 99132.1859 Telefone: 14 3264.3343 Acesse: www.liderlp.com.br

O JORNALISMO DA HOT:
INDEPENDENTE SÉRIO FORTE
Acesse: www.tvhotnews.com.br
REALIZAÇÃO: HOT 107 HOT NEWS
OFERECIMENTO: aiqfome FRIGOL JAÚ SERVE SUPERMERCADOS LPNet SAFRA SUL SICOOB Cred-Acilpa TOTVS Unimed Lençóis Paulista zilor

Sociedade

pizzaria Hábil
DISK:(14) 3264-1717
Rua 7 de Setembro, 1174

www.ciadaesfiha.com.br
- Esfihas - Pizzas - Lanches - Beirutes
Cia. da esfiha
DISK ENTREGAS: 3264-9988 • 3264-9559
RUA ANITA GARIBALDI, 476 - CENTRO - LENÇÓIS PAULISTA

FOTO: ARQUIVO PESSOAL

RECORDANDO

Por Milton Moretto

VOLTA ÀS AULAS - Alunos das escolas municipais, estaduais e particulares já iniciaram mais um ano letivo e, aproveitando o ensejo, vale recordar um registro de mais de 30 anos feito em uma época de volta às aulas. A foto, de fevereiro de 1990, mostra a grande procura por materiais escolares na antiga loja Mimo Presentes, que funcionava na Rua Dr. Antônio Tedesco, no Centro de Lençóis Paulista.

Amigos e familiares desejam muita saúde e paz aos aniversariantes que estreiam idade nova na semana. Que o ciclo que se inicia seja de muitas felicidades. Parabéns!

FOTO: ARQUIVO PESSOAL

Aline Góes, quinta-feira (9)

FOTO: ARQUIVO PESSOAL

Ana Sophia Zenateli, terça-feira (14)

FOTO: ARQUIVO PESSOAL

Chris Hosti, quinta-feira (16)

FOTO: ARQUIVO PESSOAL

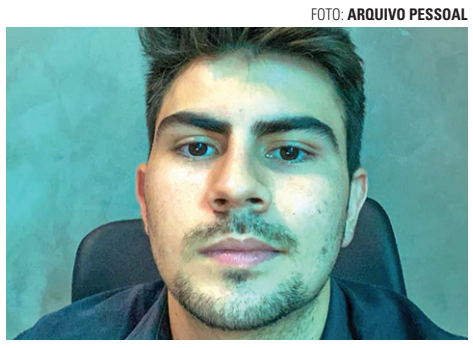

Gabriel Farina, domingo (12)

FOTO: ARQUIVO PESSOAL

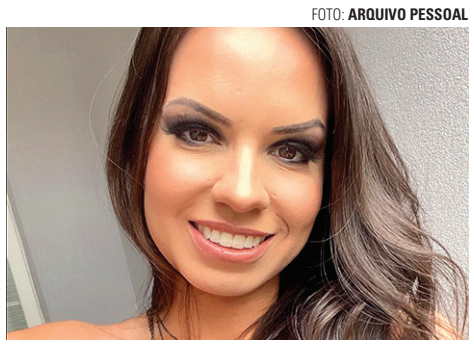

Mariana Nicoletti, sábado (11)

FOTO: ARQUIVO PESSOAL

Márcio Roda, domingo (12)

FOTO: ARQUIVO PESSOAL

Ney Góes, segunda-feira (13)

FOTO: ARQUIVO PESSOAL

Nilton Pietro, domingo (12)

FOTO: ARQUIVO PESSOAL

Rodrigo Martimiano, domingo (12)

SANTA CLARA Materiais Elétricos
FIOS E CABOS DE QUALIDADE COM O MELHOR PREÇO DA CIDADE!
VENHA CONFERIR!
LOJA 1: Avenida Brasil, 589, Centro (14) 3269-1057
LOJA 2: Rod. Osny Matheus, Km 112, Rua Pastor Natalino Paulino, 260, Vila Santa Cecília (14) 3269-1717

São Cristóvão
MOURA
BATERIAS, PEÇAS PARA TRATORES E ÓLEOS LUBRIFICANTES EM GERAL
Executamos serviço de prensagem de mangueiras hidráulicas.
Rua Piedade, 829 - Centro
(14) 3269-3700 - Lençóis Paulista
e-mail:dalbentelatin@bol.com.br

BOLÃO LANCHES
Refrigerantes | Sucos | Cervejas
DISK- ENTREGA 3264-8399
Av. Pe. Salústio com Ignácio Anselmo Lençóis Paulista

O ECO
QUAL O VALOR DE ESTAR BEM INFORMADO HOJE?
ASSINE JÁ!
PARA ASSINAR ACESSE: WWW.JORNALOECO.COM.BR
Apenas R$ 4,99 por mês ou R$ 49,99 por ano
VALORIZE O JORNALISMO PROFISSIONAL!

PENSOU EM COLOCAR SISTEMA DE SEGURANÇA NA SUA EMPRESA?
A Salego tem o melhor serviço de segurança e monitoramento 24h.
SEMPRE CUIDANDO DO SEU PATRIMÔNIO.
salego SEGURANÇA INTELIGENTE
14 3264 5949 / 99890-5949
salegointeligente

ROGETE & ASSOCIADOS
ASSESSORIA CONTÁBIL
• ASSESSORIA FISCAL/TRIBUTÁRIA
• ASSESSORIA CONTÁBIL
• SERVIÇOS EXCLUSIVOS
(14) 3269-3479
www.rogete.com.br
escritorio@rogete.com.br

IMOBILIÁRIA RE/MAX DIAMANTE
VENDAS DE IMÓVEIS, ALUGUEL E LANÇAMENTOS
NINGUÉM VENDE MAIS IMÓVEIS QUE A RE/MAX
Av. Nove de Julho, 656 - Centro - Lençóis Paulista
14 3436-2424 | 14 99628-2424

PEGASUSPAY: Fuja de taxas abusivas e aumente seus lucros
Acesse o nosso site! pegasussistemas.com.br
Entre em contato (14) 3042-0503
PEGASUS SISTEMAS

ELETROCENTRO Materiais elétricos e eletrônicos
LINHA ELGIN AUTOMAÇÃO RESIDENCIAL
VENHA CONFIRIR! WWW.ELETROCENTRO.COM.BR
elgin
(14) 99870-9878
RUA CEL. JOAQUIM GABRIEL, 63 LENÇÓIS PAULISTA FONE: (14) 3264-7567

SAFRA 76 zilor
#ligados pela mesma energia!
NOSSO TRABALHO e nossa união constroem o futuro, a transformação!
SOMOS ZILOR, buscamos sempre o melhor e uma chance maior de mudar o presente!
SOMOS ZILOR, energia em ação, potência e inovação. Vem crescer com a gente!
SOMOS ZILOR e estamos LIGADOS PELA MESMA ENERGIA!
#NOSSAENERGIAÉVERDE #SOMOSZILOR #SOMOSBIORIGIN
zilor Biorigin