O ECO

SÁBADO, 18 DE FEVEREIRO DE 2023 • ANO 86 • EDIÇÃO Nº 7.997 LENÇÓIS PAULISTA • R$ 2,00 • jornaloeco.com.br

PARTICIPE COM A GENTE!
Envie sugestões de pautas para nosso WhatsApp
(14) 99808-3311

Polícia Civil investiga ato de crueldade contra gato

Animal ficou gravemente ferido em Macatuba após ter explosivo preso no rabo; criminoso não foi localizado A5

FOTO: DIVULGAÇÃO

PROTEÇÃO ANIMAL

Lençóis fez mais de mil castrações no ano passado

A Coordenadoria de Proteção Animal de Lençóis Paulista divulgou um balanço das ações realizadas na proteção e controle populacional dos animais em 2022. Ao todo, foram feitas 1.866 consultas veterinárias e 1.129 castrações (422 machos e 707 fêmeas), entre cães e gatos. A coordenadoria também recebeu 533 denúncias de maus-tratos ou abandono e realizou o resgate de 335 animais. Como estima-se que para cada animal castrado se reduza, em média, 12 nascimentos no ano, a projeção da coordenadoria é de que as castrações tenham evitado o nascimento de aproximadamente 13,5 mil animais que poderiam ser vítimas de abandono ou outros tipos de maus-tratos. A4

OPERAÇÃO CARNAVAL

Polícia Rodoviária intensifica ações de fiscalização

Buscando aumentar a segurança nas rodovias, o CPR (Comando de Policiamento Rodoviário) de São Paulo programou mais uma operação em toda a malha rodoviária do estado. O policiamento já está atuando com o efetivo reforçado. As equipes, que contam com cerca de 3,4 mil policiais, estarão presentes em áreas consideradas de grande incidência de crimes, infrações e acidentes. A5

FLAGRANTE

PM prende homem por receptação A5

FOTO: ELTON LAUD/O ECO

DIA DE FOLIA

Lençóis Paulista iniciou as comemorações de Carnaval na tarde do último domingo (12), em um evento no Parque do Povo. Neste sábado (18), começa a programação do Carnaval da Alegria, que contempla quatro dias de festa com diversas atrações gratuitas na Concha Acústica. Antes, porém, mantendo a tradição dos últimos anos, tem o desfile de blocos pela Rua Quinze de Novembro. Além do Bloco Pela Contramão, responsável por resgatar o carnaval de rua em 2013, o evento reúne outros três blocos: Vai Kem Ké, Unidos do Júlio Ferrari e Aranha Negra. A7

UTILIDADE PÚBLICA

Carnaval altera cronograma de serviços na região

A programação do Carnaval, pr-começa neste sábado (18) e segue até na terça-feira (21) e, apesar de os dias de festa não serem considerados feriados, o período altera o cronograma dos serviços públicos e privados em praticamente todas as cidades do país, inclusive em Lençóis Paulista, Macatuba, Areiópolis e Borebi. Confira o que abre e o que fecha nos próximos dias! A6

RELIGIÃO

Santuário realiza 23º Cerco de Jericó B2

FOTO: DIVULGAÇÃO

SAÚDE

Prevenir é sempre o melhor remédio, diz especialista

Os cuidados contra as IST's (Infecções Sexualmente Transmissíveis) devem ser tomados durante o ano todo, mas é sempre necessário redobrar os alertas durante o Carnaval. Como em outras cidades, a Secretaria de Saúde de Lençóis Paulista vai realizar uma campanha de prevenção no município, disponibilizando preservativos gratuitos para que todos se previnam. A8

MACATUBA

Prefeitura assina contrato da obra de novo poço

A Prefeitura de Macatuba iniciou um trabalho, a médio e longo prazo, para melhoria e modernização do sistema de saneamento, em especial o de abastecimento de água. Uma das ações mais aguardadas aconteceu no dia 8, quando o prefeito Anderson Ferreira assinou o contrato que prevê a construção do poço profundo na região do Jardim Bocayuva. A6

FORMAÇÃO DE LÍDERES

Inscrições para novas turmas terminam amanhã

O Instituto LideraJovem abriu, no início deste mês, as inscrições para o Projeto Formação de Líderes, que, pela primeira vez, contará com duas turmas no mesmo ano. O prazo para o cadastro no site da entidade se encerra neste domingo (19). Podem participar adolescentes com idade entre 13 e 16 anos, estudantes de escolas públicas e privadas de Lençóis Paulista. B2

EDUCAÇÃO

Estado abre processo seletivo para 271 vagas

A Secretaria da Educação do Estado de São Paulo vai contratar 271 agentes de organização escolar (AOE) na região de Bauru, mediante processo seletivo simplificado realizado pelas Diretorias de Ensino. A portaria foi publicada na última quinta-feira (9) no Diário Oficial do Estado de São Paulo. Em todo o estado, serão 7.771 vagas preenchidas, inclusive em Lençóis Paulista. A6

ÍNDICE

Opinião	Página A3	Cultura	Página A7
Cidade	Página A4	Saúde	Página A8
Polícia	Página A5	Cotidiano	Página B2
Regional	Página A6	Classificados	Página B3

TEMPO

SÁBADO, 18/02
Sol com muitas nuvens durante o dia. Períodos de nublado, com chuva a qualquer hora.
↑ 28ºC ↓ 22ºC UR 97% 65%

DOMINGO, 19/02
Sol com muitas nuvens durante o dia. Períodos de nublado, com chuva a qualquer hora.
↑ 26ºC ↓ 19ºC UR 90% 79%

EDITORIAL A3

Cuide de si e do outro

ARTIGO A3

Inteligência artificial, a modernidade chega ao povo

Fechamento desta edição: 22h12

VILA DA MATA II
RESIDENCIAL

Desfrute do melhor, escolha viver bem em **Lençóis Paulista**

Lotes a partir de **250 m²**

PAGAMENTO FACILITADO, DIRETO COM O INCORPORADOR. ATÉ 200 MESES PARA PAGAR

Excelente localização, fácil acesso e muito lazer para toda família.

Praça com pista de caminhada, playground, quadras e academia ao ar livre

Quadras de areia

Playground

Academia ao ar livre

Pista de caminhada com gazebo

TODO SISTEMA DE LAZER JÁ ESTÁ PRONTO PARA USUFRUIR NO VILA DA MATA I

Faça seu cadastro no WhatsApp, plantão de vendas ou imobiliária de sua confiança.

INFORMAÇÕES:

14 99824.8648 / 18 3642.3156

viladamataresidencial.com.br viladamataresidencial

Realização: SBL CRECI 33614 - J

Projeto: SOMA PROJETOS E APROVAÇÕES

As imagens da vegetação apresentadas na implantação representam a fase adulta das espécies. Imagens das áreas verdes, praças, playground, academia de ginástica ao ar livre, quadras de areia e perspectivas artísticas meramente ilustrativas, em fase final de acabamento no loteamento Vila da Mata I. O parcelamento em até 200 vezes necessita de aprovação de crédito, sujeito a mudança sem aviso prévio. Matrícula 30939 R5.

Você sabia que mais quatro unidades começaram a abrir à noite e aos sábados para atender a população que não pode procurar os postos durante o dia?

ATÉ ABRIL, TODAS AS 10 UNIDADES DE SAÚDE FARÃO PARTE DO **PROGRAMA SAÚDE 10**, QUE REALIZOU A AMPLIAÇÃO DE HORÁRIOS, MÉDICOS E ENFERMEIROS NA REDE DE SAÚDE.

FALTA DE TEMPO PARA CUIDAR DA SAÚDE, EM LENÇÓIS, NÃO É MAIS DESCULPA, HEIN?

CONFIRA ABAIXO AS UNIDADES E OS HORÁRIOS:

ESF ANTONIO LEÃO TOCCI – CECAP

Horário de atendimento:
Segunda a quinta: das 7h às 22h
Sexta-feira: das 7h às 20h
Sábado: 7h às 13h
Horário de vacinação:
Segunda a quinta, das 8h30 às 11h, e das 13h30 às 21h
Sexta feira: das 8:30 às 11h e das 13:30 às 19h
Sábado: das 8h às 12h

Telefone: 3264-4040
Rua Dias Gomes, Nº 37

ESF DR JOSÉ NEGE – CRUZEIRO

Horário de atendimento:
Segunda a quinta: das 7h às 22h
Sexta-feira: das 7h às 20h
Sábado: 7h às 13h
Horário de vacinação:
Segunda a quinta: das 8h30 às 21h
Sexta feira: das 8:30h às 19h
Sábado: das 8h às 12h

Telefone: 3264-3505
Rua Bahia, Nº 249

ESF DO JARDIM DO CAJU

Horário de atendimento:
Segunda a quinta: das 7h às 22h
Sexta-feira: das 7h às 20h
Sábado: 7h às 13h
Horário de vacinação:
Segunda a quinta: das 8h30 às 21h
Sexta feira: das 8:30h às 19h
Sábado: das 8h às 12h

Telefone: 3264-9933
Rua João Coneglian Nº 350

UBS DR JOSÉ ANTONIO GARRIDO - UBIRAMA

Horário de atendimento:
Segunda a quinta: das 7h às 22h
Sexta-feira: das 7h às 20h
Sábado: 7h às 13h
Horário de vacinação:
Segunda a quinta, das 8h30 às 11h, e das 13h30 às 21h
Sexta feira: das 8:30 às 11h e das 13:30 às 19h
Sábado: das 8h às 12h

Telefone: 3263-6251
Rua Marechal Dutra, Nº 895

ALÉM DESTAS QUATRO, OUTRAS DUAS JÁ ATENDIAM EM HORÁRIO DIFERENCIADO. VEJA:

ESF ANTONIO BENEDETTI – MONTE AZUL

Horário de atendimento:
Segunda a quinta: das 7h às 22h
Sexta-feira: das 7h às 20h
Sábado: 7h às 13h
Horário de vacinação:
Segunda a quinta: das 8h30 às 21h
Sexta feira: das 8:30h às 19h
Sábado: das 8h às 12h

Telefone: 3264-4042
Rua Horácio Moretto, Nº 1255

ESF DR JOÃO PACCOLA PRIMO – NÚCLEO

Horário de atendimento:
Segunda a sexta: 7h às 23h
Sábado: 12h às 18h
Horário de vacinação:
Segunda a sexta, das 8h30 às 11h, e das 13h30 às 16h30

Telefone: 3263-1985
Rua dos Lavradores, Nº 34

Valos desta publicação: R$ 1.410,00 (Mil quatrocentos e dez reais)

Fernanda Ayub, Enfermeira da Rede Municipal de Saúde

GOVERNO MUNICIPAL
PREFEITURA DE LENÇÓIS PAULISTA
Secretaria de Saúde

PROGRAMA Saúde 10

Opinião

FRASE

• "Orientamos muito durante o Carnaval, mas a prevenção deve ser permanente. Esse é sempre o melhor caminho"

Josiane Maria de Souza, enfermeira responsável pelo Programa Municipal de IST/HIV e Hepatites Virais

PARA PENSAR

"O passado é uma cortina de vidro. Felizes os que observam o passado para poder caminhar no futuro"

Augusto Cury

Editorial

Cuide de si e do outro

Depois de três anos, Lençóis Paulista, como centenas de cidades, volta a celebrar aquela que é considerada a maior festa popular do país. A partir deste sábado (18), foliões de todas as idades, credos, classez sociais e orientações sexuais tomam conta das ruas e clubes para festejar e 'tirar o atraso' depois de tanto tempo de impedimentos e restrições.

O clima é de festa, como não poderia deixar de ser após tanta espera, mas vale destacar que nem toda a empolgação do mundo pode tomar o lugar da responsabilidade tão necessária. Já dizia o sábio: melhor festa é aquela que termina bem. Portanto, para que a festa não acabe mal, não custa reforçar que a prevenção é sempre o melhor remédio para tudo, principalmente no Carnaval.

Em primeiro plano, falemos dos cuidados contra as IST's (Infecções Sexualmente Transmissíveis), cujas campanhas de conscientização ganham reforço pesado nesta época. É importante que quem for curtir a folia tenha em mente: sexo seguro não é uma opção, é obrigação.

Em segundo lugar, mas não menos importante, cabe destacar a prevenção no trânsito, visto que a falha humana, aliada à imprudência e ao desrespeito cometido por condutores nas estradas, é a principal causa de acidentes de trânsito. Se for beber, impendentemente de onde está e para onde vai, não dirija. Preserve a sua vida e a do outro.

FOTO: DIVULGAÇÃO

Imagem da **Semana**

OUTRA POSTURA - Na quinta-feira (16), o presidente Luiz Inácio Lula da Silva (PT) oficializou o reajuste de 40% nas bolsas de pós-graduação. Ao anunciar os novos valores, ele afirmou que está proibido tratar como 'gasto' o dinheiro investido na educação, na saúde e na ciência. Os valores das bolsas de pesquisa estavam congelados há 10 anos. A medida foi uma promessa de campanha de Lula nas eleições de 2022. No encontro, o ministro da Educação Camilo Santana também anunciou a ampliação de 26% na oferta de bolsas de mestrado e doutorado da Capes.

Artigo 1

Inteligência artificial, a modernidade chega ao povo

Tenente Dirceu Cardoso Gonçalves é dirigente da Aspomil (Associação de Assistência Social dos Policiais Militares de São Paulo)

Enquanto vêem passar à sua frente as escaramuças, bravatas e a insensatez dos integrantes ou simpatizantes do governo que terminou e do que começou a 1º de janeiro, muitos brasileiros ainda não atentaram para a chegada da Inteligência Artificial, dispositivos de informática que deverão mudar radicalmente muitos procedimentos de trabalho, estudos, vida e sociedade. Diferente daquela preconizada pela ficção científica - onde o computador assumiria o lugar do humano e este corria o risco de ficar sem ter o que fazer - a ZapGPT chega até nós pelo WhatsApp e permite o bate-papo com a dita Inteligência Artificial, onde podemos fazer perguntas e, pelo próprio aplicativo, gerar textos sobre os assuntos pesquisados. Detalhe importante: o serviço já está disponível e tem três níveis de assinaturas: Grátis (free), Pró (R$ 29 mensais) e Enterprise, com custo sob consulta. O acesso é fácil e autoexplicativo.

O ChatZPT atraiu 100 milhões de usuários só no mês de janeiro. Isso levou a Microsoft e o Google a também lançarem seus serviços de IA. A primeira deve investir US$ 10 milhões em inteligência artificial aberta; e o Google já ativou o chat denominado Bard, que também responde a perguntas. É o conhecimento cada dia mais disponível a pesquisadores, profissionais e estudantes. Uma verdadeira revolução, tão grande ou talvez maior do que as mudanças que a informática e as redes de computadores já causaram ao processo produtivo nas últimas quatro ou cinco décadas, quando engoliram processos arcaicos e mudaram o hábito e as necessidades da população, que hoje pode estudar e trabalhar sem sair de casa e, principalmente, para instituições distantes milhares de quilômetros de onde vivem.

Lembro-me que, quando menino, ouvia música através dos discos "bolachões" confeccionados com goma-laca que, para quebrar não precisavam cair, bastava tombar sobre a mesa. Eram de 78 RPM (rotações por minuto) e, quando recebiam poeira, agregavam às gravações um chiado característico, reproduzido pelo toca-discos. Vi quando chegaram os compactos de 2 ou 4 músicas, e os long-plays, inicialmente com 12 faixas (seis de casa lado) que, funcionavam em 33 ou 45 RPM e, por ser de plástico, eram praticamente inquebráveis. Depois vieram os CDs, DVDs e hoje estamos no streaming. Assim como a música, as imagens de filmes e TV também ganharam nova morada que não as fitas cassete de outrora. As novas gerações muito pouco sabem a respeito.

Toda a tecnologia requer adaptação. Quem não acompanhou sua chegada e evolução, teve e terá dificuldade. Hoje vemos os meios de comunicação em grande revolução, que vai do papel ao digital e dos tradicionais AM, FM, UHF, VHF e outros, a formatos que cabem dentro da rede mundial de computadores. Esta, a cada dia que passa, se disponibiliza a maior público e agrega equipamentos de menor custo e maior mobilidade. Isso é o Mundo se transformando.

Em todos os setores, conseguimos identificar a presença do computador e seus periféricos fazendo a diferença. A principal delas é que as distâncias intercontinentais deixaram de existir porque, só nosso computador pessoal ou até do telefone celular, somos capazes de levar ou receber informações aos países localizados do outro lado do mundo. Os sistemas democratizam a informação e isso tem provocado até as grandes alterações políticas ao redor do planeta. A polarização política que vivemos no Brasil, por exemplo, é resultado do conhecimento que a rede proporciona e da oportunidade que ela dá para os segmentos discutirem seus interesses e aspirações.

Para tranquilidade dos humanos, pelo menos por enquanto, a Inteligência Artificial não cria a autonomia da máquina. Embora seus processos sejam avançados, dependem sempre do homem para a tomada das decisões. É preciso, no entanto, que o indivíduo seja devidamente educado para manejar esses sistemas. Os currículos escolares e os professores precisam estar atualizados a respeito, as empresas conscientes dos novos recursos e o pessoal recebendo a cultura da IA. Todo o resto tende a tornar-se obsoleto e, por essa razão, ineficiente. Estamos chegando muito perto daquele momento que décadas atrás se previa como expectativa futurista. Quem não tiver noções de aritmética e de informática (agora também de Inteligência Artificial) correrá o risco de não conseguir nem de dar a descarga no banheiro da própria casa...

Terceira Coluna

Sem ritmo...

ÁGUA COM AÇÚCAR

Parece que a Câmara Municipal de Lençóis Paulista ainda não entrou muito bem no ritmo deste novo ano de trabalho que marca a virada de biênio da atual legislatura. Quem acompanha os encontros semanais dos parlamentares há algum tempo tem observado que as primeiras sessões desde a volta do recesso, no início deste mês, têm sido um tanto quanto rápidas, algo raro de se ver.

FOGO AMIGO

Mais do que rápidas, as sessões têm sido bem mornas para o gosto de alguns interlocutores. Do lado situacionista observa-se, vez por outra, alguns integrantes da base governista murmurando bem ao estilo 'fogo amigo'. Isso, aliás, é visto há algum tempo, o que é normal, pois vereador tem, por ofício, que reclamar do que não vai bem em sua opinião. O que falta é também apresentar soluções.

OPOSIÇÃO

Já do lado da oposição, que não tem um líder aparente ou autodeclarado, sempre surge um elevar de tom aqui ou acolá, mas sem tanto gás. Geralmente, quem costuma engrossar a voz é o vereador Leonardo Henrique de Oliveira, o Dudu do Basquete (CIDA), ao qual se atribui, nos corredores da Casa de Leis e também do Paço Municipal, o posto de liderança do bloco contrário ao governo.

PODE?

Talvez, isso explique muita coisa neste complexo jogo que, muitas vezes, parece ser jogado por um lado só. Quem acompanha de perto os desdobramentos da política local, não raramente, é inclinado a concluir que Dudu não parece ser tão capaz de assumir um papel de liderança frente aos demais companheiros, no caso, as vereadoras Irani Gorgonio (PSDB) e Mirna Justo (PDSB), além de Rômulo Pegolo (PP).

BABEL

Na maioria das vezes, é nítido e claro, para quem assiste de perto, que não existe qualquer movimentação no sentido de unificar o bloco. Às vezes, sequer há consenso entre o quarteto eleito por partidos que, nas últimas eleições, formavam o grupo que buscava recolocar no poder o ex-prefeito José Antonio Marise (PSDB) - duas vezes derrotado pelo prefeito Anderson Prado de Lima (UNI).

REGIME DE URGÊNCIA

Um dos exemplos claros disso foi um episódio recente envolvendo pedidos de apreciação de alguns projetos, incluindo de repasse de convênios, em Regime de Urgência Especial. A vereadora Mirna Justo, visivelmente contrariada, alegou não ter tido tempo hábil para apreciar a pauta por cuidar da mãe aos fins de semana, e acabou votando contra, diferentemente dos demais colegas oposicionistas.

CADA UM POR SI

Se cada um joga no seu canto e no seu campo, quase que de forma independente, não há como não se questionar a respeito de onde estarão esses vereadores na eleição do ano que vem. Seguirão na base do PSDB? Buscarão novos voos? Irão seguir alguém indicado pelo prefeito Prado, já que ele não será candidato e isso facilitaria a migração de um lugar para outro? Muitas questões e poucas respostas.

ABERTURA

Irani Gorgônio, por exemplo, tem mais trânsito com o atual prefeito do que já teve com Marise. Tem mais abertura com o vice Manoel dos Santos Silva, o Manezinho (UNI), do já teve com qualquer outro correligionário tucano, o que não a explui de uma mudança de lado. Falando em abertura, o que se comenta é que Marise estaria cada vez mais isolado, mas este é assunto para outro dia.

O ECO

EDITORA E JORNAL FOLHA POPULAR LTDA

EDITOR-CHEFE: ELTON LAUD - MTB: 79994/SP

REGISTROS
CNPJ: 03.433.116/0001-02 - IE: 416.043.125.113 - ME
Registrado no Cartório de Registro das Pessoas Jurídicas de Lençóis Paulista no Livro sob nº 004. / **O ECO** é registrado conforme Lei de Imprensa, pelo decreto 2322 de 20 de maio de 1940, com registro no DIP.

ENDEREÇO / CONTATOS
Rua Geraldo Pereira de Barros, 948, Centro, Lençóis Paulista (SP) - CEP: 18680-020
Telefone central: (14) 3269-3311
Redação: oeco@jornaloeco.com.br
Comercial: comercial@jornaloeco.com.br
www.jornaloeco.com.br

FUNDADO EM 6 DE FEVEREIRO DE 1938 POR ALEXANDRE CHITTO

CIRCULAÇÃO REGIONAL - Areiópolis, Borebi, Lençóis Paulista, Macatuba

Os artigos assinados são de inteira responsabilidade de seus autores e não representam, necessariamente, a opinião deste jornal.

IMPRESSÃO: Gráfica e Editora Vale do Flamboyant LTDA - CNPJ: 21.238.607/0001-84

Cidade

FOTO: DIVULGAÇÃO

LUZ
Depois de substituir toda a iluminação pública por lâmpadas de LED, a Prefeitura de Lençóis Paulista também está investindo na iluminação da APP (Área de Proteção Permanente) que margeia o Córrego da Prata, para que as pessoas tenham mais segurança ao caminhar pelo local. Iniciativa prevê a implantação de 242 postes, com duas luminárias de LED cada.

PROTEÇÃO ANIMAL

Coordenadoria realiza mais de 1 mil castrações em 2022

Órgão estima que procedimentos evitaram o nascimento de aproximadamente 13,5 mil animais

Rafaela Damasceno

A Coordenadoria de Proteção Animal de Lençóis Paulista divulgou um balanço das ações realizadas na proteção e controle populacional dos animais em 2022. Ao todo, foram feitas 1.866 consultas veterinárias e 1.129 castrações (422 machos e 707 fêmeas), entre cães e gatos. A coordenadoria também recebeu 533 denúncias de maus-tratos ou abandono e realizou o resgate de 335 animais.

De acordo com a coordenadora Milena Mileski, as ações realizadas pelo órgão são, principalmente, a castração, consultas veterinárias e exames de leishmaniose, resgates de animais errantes (sem tutores e em situação emergencial) e a adoção. A castração é realizada gratuitamente para cães e gatos de pessoas que recebem até três salários mínimos de renda familiar. Para isso, é necessário efetuar um cadastro no Centro Municipal de Atendimento Veterinário Ana Gabriela Toniolo, que fica na Rua Cândido Alvim de Paula, 445, no Jardim Ubirama.

"A castração é a melhor maneira de fazer o controle populacional. Muitas vezes, os tutores não castram seus animais, que acabam procriando, e os filhotes são soltos nas ruas. Abandonados, esses animais podem ter zoonoses, doenças transmitidas do animal para o ser humano, gerar acidentes de trânsito e até mesmo acabar sendo atropelados, atacados, entre outras situações que os colocam em situação de sofrimento", explica a coordenadora.

FOTO: DIVULGAÇÃO

CONTROLE - Castrações são importantes para evitar superpopulação de cães e gatos e reduzir casos de abandono de maus-tratos aos animais

Ainda segundo ela, a cada animal castrado são reduzidos, em média, 12 nascimentos no ano. A estimativa da coordenadoria é de que as 1.129 castrações realizadas no ano passado tenham evitado o nascimento de aproximadamente 13,5 mil animais que poderiam ser vítimas de abandono ou outros tipos de maus-tratos.

Infelizmente, o órgão enfrenta a irresponsabilidade de alguns tutores, que dificulta a realização das castrações. Em média, são oferecidas 150 castrações por mês, no entanto, esse número não atinge o total das castrações porque muitos tutores não levam o animal no dia marcado para o procedimento. "Nosso maior problema, hoje, é a falta de responsabilidade de alguns tutores que não levam os animais para a cirurgia", ressalta.

Para denunciar casos de maus-tratos ou abandono, basta enviar uma mensagem para o WhatsApp do órgão, que funciona pelo número (14) 3264-8795. É muito importante que a pessoa envie fotos ou vídeos, já que, muitas vezes, o fato denunciado não é perceptível no momento da visita da coordenadoria, o que impede uma ação mais eficaz no resgate dos animais.

A coordenadora destaca uma novidade interessante para os tutores: previsto para iniciar em março, a coordenadoria irá promover o PAAP (Programa de Apoio Alimentar Pet), voltado a famílias de baixa renda. Para participar e receber um auxílio na alimentação de seu cão ou gato, será necessário que os animais estejam castrados e microchipados, além de o tutor não poder ter recebido denúncias de maus-tratos ou abandono. "Com isso, temos o objetivo de reduzir o número de animais nas ruas, aumentar as castrações e fazer com que o serviço chegue nas áreas em que isso falta ser realizado", finaliza. ■

AUXÍLIO-TRANSPORTE

Estudantes podem se cadastrar a partir da segunda-feira

Aqueles que forem aprovados nos critérios socioeconômicos terão 100% de reembolso

Da Redação

A Prefeitura Municipal de Lençóis Paulista inicia nesta segunda-feira (20) o período de inscrições do auxílio-transporte para o primeiro semestre deste ano. Os interessados têm até as 16h do dia 3 de março para se cadastrar. Basta acessar o site www.lencoispaulista.sp.gov.br e preencher o formulário eletrônico disponibilizado no "Portal do Cidadão".

Podem solicitar o benefício, estudantes de cursos técnicos e universitários (graduação, pós-graduação, especialização, mestrado e doutorado) que comprovarem renda familiar per capita de até dois salários-mínimos (R$ 2.604,00) e renda familiar total menor que seis salários-mínimos (R$ 7.812,00). Os estudantes aprovados nos critérios socioeconômicos terão 100% de auxílio.

FOTO: DIVULGAÇÃO

ANÁLISE - Estudantes devem entregar documentação necessária na Secretaria de Assistência Social; formulário deve ser preenchido on-line

Após o preenchimento do formulário o estudante também deve providenciar todos os documentos solicitados e entregar na Secretaria de Assistência Social. A lista com todas as exigências pode ser conferida no site citado acima. A análise do material será feita por uma comissão especial e, em caso de indeferimento do pedido, o estudante terá um prazo para apresentar recurso.

Segundo a assessoria de imprensa da Prefeitura Municipal, o recebimento do material começa a ser feito na quinta-feira (23) e também se encerra no dia 3 de março. O horário de funcionamento do local é das 8h30 às 16h30. No próximo sábado (25), a Secretaria fará um plantão para recebimento da documentação das 8h30 ao 12h. O acesso é pela Rua Sete de Setembro, ao lado dos Correios.

PASSAGEM SEGURA

Após a recomendação de interdição pela Coordenadoria Municipal de Defesa Civil, a passarela Adevarde Talarico, que liga a Vila Paccola e o Jardim Monte Azul pelo Córrego da Prata, foi reaberta. A equipe da Secretaria de Agricultura e Meio Ambiente realizou a limpeza da área, que havia sido comprometida pelas chuvas dos últimos dias. As próximas semanas seguem com previsão de chuvas intensas na região, e a secretaria continua trabalhando na revitalização do local.

SINDICATO DOS TRABALHADORES E EMPREGADOS RURAIS DE LENÇÓIS PAULISTA

ASSEMBLÉIA GERAL EXTRORDINÁRIA
EDITAL DE CONVOAÇÃO

AGE – Ficam convocados os trabalhadores e empregados rurais em geral do setor canavieiro, representado por este Sindicato de Classe, Categoria e Base, no forma do artigo 612 da CLT e disposições pertinentes do Estatuto Social da Entidade, a reunirem-se em Assembleia Geral Extraordinária no próximo dia 23 de fevereiro de 2023 ás 16:00 (dezesseis horas), em primeira convocação ou por falta de "quórum" ás 16:30 (dezesseis horas e trinta minutos), em segunda convocação, em sua sede, sito á Rua Cel. Joaquim Anselmo Martins, 1573, nesta cidade, neste Estado, para deliberarem sobre a seguinte:- ORDEM DO DIA: 1º)- Leitura, Discussão e Aprovação da Ata da Assembleia anterior; 2º)- Deliberar sobre reivindicação econômica e social para celebração de Acordos e/ou Convenção Coletiva de Trabalho ou eventual instalação de Dissídio Coletivo para o Setor Canavieiro (data base) 3º) Autorizar a diretoria do sindicato, outorgando-lhes poderes especiais, a firmar Acordos e/ou Convenção Coletiva de Trabalho ou a instaurar eventual Dissídio Coletivo de Trabalho para o respectivo setor para vigorar aos integrantes da base territorial desta entidade de Lençóis Paulista e 4º)- Deliberar sobre valores, Percentuais, Formas e Finalidades do pagamento das Contribuições (mensalidade associativa,) dos trabalhadores rurais. As Deliberações serão tomadas de acordo com o Estatuto Social.

Lençóis Paulista, 17 de fevereiro de 2023

Amável Coelho Vaz
Presidente.

COOPERATIVA DE CONSUMO DOS PLANTADORES DE CANA DO MÉDIO TIETÊ

ASSEMBLÉIAS GERAIS ORDINÁRIA / EXTRAORDINÁRIA
EDITAL DE CONVOCAÇÃO

Ficam os senhores cooperados da Cooperativa de Consumo dos Plantadores de Cana do Médio Tietê que se achem em pleno gozo de seus direitos sociais convocados para as Assembleias Gerais Ordinária / Extraordinária a se realizarem conjuntamente na sede da Associação dos Plantadores de Cana do Médio Tietê, sita a Rua Pedro Natálio Lorenzetti, nº. 698, Centro, em Lençóis Paulista/SP, em primeira convocação às 8 horas do dia 29/03/2023, com a presença de, no mínimo, 2/3 (dois terços) de cooperados ou, em segunda convocação, às 9 horas desse mesmo dia, com a presença de, no mínimo, a metade mais um dos cooperados ou, em terceira convocação, às 10 horas desse mesmo dia, com a presença de, no mínimo, 10 cooperados, tendo como Ordem do Dia: AGO – I-Prestação de contas dos órgãos de administração referentes ao exercício de 2022, acompanhada do parecer do Conselho Fiscal, compreendendo: a) relatório de gestão; b) balanço; c) demonstrativo de sobras ou das perdas apuradas; II - destinação das sobras ou das perdas apuradas; III – eleição dos membros do Conselho Fiscal. Não é permitido o voto por procuração; IV – eleição de membro do Conselho de Administração para preenchimento de vaga aberta por motivo de renúncia. AGE – I - Alteração da redação do artigo 36 para deixar expresso que os mandatos dos Conselheiros de Administração, não obstante o prazo de vigência estabelecido em estatuto, se estenderão até o registro da ata da Assembleia Geral que elegeu seus substitutos; II – Consolidação estatutária em virtude das alterações ocorridas nesta assembleia e naquela realizada em 28/03/19.

Número de cooperados para efeito de quórum: 127 (cento e vinte e sete)

Lençóis Paulista, 18 de fevereiro de 2023.

José Osório de Campos Almeida
Presidente

ASP – ASSOCIAÇÃO DOS SERVIDORES PÚBLICOS MUNICIPAIS DE LENÇÓIS PAULISTA

ASSEMBLÉIA GERAL EXTRAORDINÁRIA
EDITAL DE CONVOCAÇÃO

ASP – A Associação dos Servidores Públicos Municipais de Lençóis Paulista inscrita no CNPJ: 54.724.596/0001-00 com sede na Rua: Cezar Giacomini, 241, Bairro: Santa Cecília, representada por seu Presidente Marcos Antonio Francatti, CONVOCA a todos os associados para reunião em ASSEMBLEIA GERAL EXTRAORDINÁRIA, no local, data, horário e assunto, conforme segue:

DATA: 24 de fevereiro de 2023.
HORÁRIO: 17:30 horas.
LOCAL: Câmara Municipal de Lençóis Paulista.
ENDEREÇO: R. Pedro Natálio Lorenzeti, 970 - Centro, Lençóis Paulista.
ASSUNTOS:
- Apresentação e votação do Regimento Interno.

A Assembleia Geral Extraordinária será instalada em primeira convocação ás 17:30 horas, ou em segunda convocação ás 18:00 horas, com qualquer número de associados presentes, nos termos do artigo 19, parágrafo 1° do estatuto social.

O inteiro teor da minuta do Regimento Interno está disponível para consulta, na sede da ASP, das 7:30 horas até ás 17:30 horas.

Lençóis paulista, 15 de fevereiro de 2023.

MARCOS ANTONIO FRANCATTI
PRESIDENTE

ASSOCIAÇÃO MULHERES UNIMED DE LENÇÓIS PAULISTA
CNPJ: 05.938.338/0001-02

ASSEMBLÉIA GERAL ORDINÁRIA
EDITAL DE CONVOCAÇÃO

ASSOCIAÇÃO MULHER UNIMED LENÇÓIS PAULISTA, convoca todas às Sócias Voluntárias, para se reunir em Assembléia Geral Ordinária, de acordo com o Estatuto Social, no dia 07 de março de 2.023, às 17:00 horas em primeira convocação; e às 17:30 horas em segunda convocação, em sua sede à Rua Pedro Natálio Lorenzetti, nº 682, centro Lençóis Paulista – S. Paulo; para deliberar sobre a seguinte Ordem do Dia;

ORDEM DO DIA

1. Aprovação das Contas da Associação exercício de 2.022; Leitura do Relatório da Administração acompanhado do respectivo Parecer do Conselho Fiscal;
2. Aprovação do Planejamento Exercício 2.023/2.024;
3. Dar destinos as sobras ou perdas ocorridas durante o exercício de 2.022.
4. Outros assuntos de interesse dos Associados.

Lençóis Paulista, 13 de fevereiro de 2.023.

VANIA HELENA BERNARDES BIANCHINI CARRARO
PRESIDENTE

ORAÇÃO SAGRADO CORAÇÃO DE JESUS

Meu Sagrados Coração de Jesus, em vós deposito toda minha confiança e esperança.

Vós que sabeis tudo, Pai, o Senhor do Universo, Sois o Rei dos Reis, Vós que fizeste o cego ver, paralítico andar, o morto voltar a viver, o leproso sarar.

Vós que vedes as minhas aflições, as minhas angústias, bem sabeis, Divino Coração, como preciso alcançar esta graça: (pede-se a graça com fé).

A minha conversa convosco me dá ânimo e alegria para viver, só de Vós espero com fé e confiança: (pede-se novamente a graça).

Fazei, Sagrado Coração de Jesus, que antes de terminar estar conversa, dentro de nova dias, alcance esta tão grande graça; e para vos agradecer, divulgarei esta graça para que os homens aprender a ter fé e confiança em Vós.

Iluminai os meus passos, Sagrado Coração de Jesus, assim como esta luz está nos iluminando e testemunhando a nossa conversa.

Sagrados Coração de Jesus, eu tenho confiança em Vós, Sagrados Coração de Jesus, aumente ainda mais a minha fé. Amém.

Edevar Ferrari

Polícia

FOTO: DIVULGAÇÃO

AÇÃO COJUNTA
Na manhã dessa quarta-feira (15), as polícias Civil e Militar de Lençóis Paulista realizaram uma operação, denominada 'Impacto', para combater o tráfico de drogas no município. Três indivíduos foram presos: J.V.R.D.O., de 20 anos, no Jardim do Caju; P.T.R., de 18 anos, na Vila Repke; e E.J.L., de 41 anos, no Jardim Cruzeiro. Todos permanecem à disposição da Justiça.

MAUS-TRATOS

Polícia Civil investiga ato de crueldade contra gato

Animal ficou gravemente ferido após ter explosivo preso no rabo; criminoso não foi localizado

FOTO: DIVULGAÇÃO

CRUELDADE - Gato está internado em uma clínica veterinária de Lençóis, onde aguarda uma cirurgia de reconstrução após ser vítima de maus-tratos

Rafaela Damasceno

A Polícia Civil de Macatuba está investigando um bárbaro caso de maus-tratos aos animais que aconteceu na cidade entre a quinta-feira (9) e o sábado (11). Um gato preto, sem raça definida e com cerca de quatro anos de idade foi encontrado gravemente ferido depois de ficar dois dias desaparecido. A suspeita é de que alguém, ainda não identificado, tenha amarrado fogos de artifício em seu rabo.

De acordo com informações fornecidas à reportagem de O ECO pela Polícia Civil, o animal saiu de casa na quinta-feira (9) e ficou desaparecido por dois dias, o que não era comum. No sábado (11), quando retornou para a residência de sua tutora, localizada no Jardim Bela Vista, estava debilitado e com ferimentos graves na região das nádegas e no rabo.

Desesperada, a tutora, N.F.V.F., de 35 anos, contatou o protetor dos animais Adriano Filiol, de Lençóis Paulista, que encaminhou o animal a uma clínica veterinária de Lençóis Paulista. Após atender o animal, o veterinário constatou que ele foi vítima de uma crueldade enorme. A suspeita é de que alguém tenha amarrado fogos de artifício em seu rabo, que explodiram em seu corpo e o feriram gravemente.

Até a tarde dessa sexta-feira (17), o animal continuava internado na clínica veterinária. A informação é que ele terá que passar por uma cirurgia para reconstruir o ânus. A reportagem entrou em contato com o voluntário Adriano Filiol, que afirma que o gatinho precisa se recuperar um pouco dos ferimentos antes de ser submetido ao procedimento cirúrgico.

"Ele não consegue segurar as fezes, que saem direto. É necessário reconstruir toda a parte traseira cirurgicamente e ele continua internado para tentar se recuperar, para depois fazer essa cirurgia, que no momento ainda não foi possível porque a situação está bem crítica", explica. Quem quiser contribuir com o tratamento do gatinho pode realizar uma doação através do PIX, chave CPF 32947298802. ■

FOTO: DIVULGAÇÃO

PATRULHAMENTO - Polícia Rodoviária está com efetivo reforçado para diminuir o número de ocorrências e acidentes nas estradas de São Paulo

ESTRADAS

Polícia Rodoviária segue com Operação Carnaval

Ação de reforço à segurança começou no dia 11 e continua até o próximo domingo (26)

Da Redação

Buscando aumentar a segurança nas rodovias, o CPR (Comando de Policiamento Rodoviário) de São Paulo, segmento especializado da Polícia Militar, programou mais uma operação em toda a malha rodoviária do estado. Alinhada ao programa Respeito à Vida - São Paulo Dirigindo com Responsabilidade, a Operação Carnaval 2023 começou a meia-noite do último sábado (11) e segue até as 23h59 do próximo domingo (26).

O policiamento já está atuando com o efetivo reforçado que deve continuar ao longo das duas semanas programadas pela operação, visando proporcionar mais segurança aos usuários. As equipes, que contam com cerca de 3,4 mil policiais, estarão presentes estrategicamente em áreas identificadas como de maior incidência de crimes, bem como de infrações e acidentes de trânsito. A fiscalização ocorre nos mais de 22 mil quilômetros das rodovias estaduais.

Segundo a assessoria de imprensa, a atuação do policiamento rodoviário busca proporcionar condições mais seguras, conscientes e humanizadas para o tráfego de veículos no período em que as estradas devem registrar movimentação intensa de veículos, focando na fiscalização dos motoristas, visto que a falha humana é a principal causa de acidentes de trânsito (90%, segundo a Organização Mundial da Saúde).

Entre os focos da fiscalização está a embriaguez ao volante, que pune os motoristas com uma pesada multa de R$ 2.934,70, além da suspensão do direito de dirigir. Buscando combater esse comportamento, o Comando de Policiamento Rodoviário adotou o 'etilômetro seletivo', equipamento que permite uma identificação qualificada e preparatória para o teste ativo.

A lista de imprudências inclui o excesso de velocidade, que também é causa de muitos acidentes e um dos alvos da Operação Carnaval 2023, podendo resultar em até R$ 880,41 de multa ao infrator. Já o uso indevido do celular ao volante, que pode ocasionar uma distração visual e cognitiva do condutor, criando uma situação potencial de risco de acidente, tem multa estipulada em R$ 293,47.

Além dos condutores, a Polícia Rodoviária também orienta pedestres e ciclistas a dobrarem a atenção em locais de risco. "No período noturno, há maior risco de atropelamentos de pedestres pela carência de iluminação e, ao mesmo tempo, alguns pedestres ainda insistem em cruzar a via em regiões de alto volume de tráfego", afirma a corporação em nota divulgada à imprensa. ■

INUSITADO

Homem derruba celular em fuga da PM e é furtado no Júlio Ferrari

Aparelho foi surrupiado por outro homem que passava pelo local

Rafaela Damasceno

Uma ocorrência inusitada foi registrada na noite dessa quinta-feira (16), por volta de 22h, pela Polícia Militar de Lençóis Paulista. Um homem foi furtado enquanto tentava fugir de uma abordagem na Rua Benedito Modesto, no Conjunto Habitacional Maestro Júlio Ferrari. O aparelho acabou sendo recuperado e o ladrão foi preso logo em seguida. Já o fugitivo/vítima, flagrado com cocaína, foi liberado.

De acordo com a PM de Lençóis Paulista, uma equipe realizava um patrulhamento pelo Júlio Ferrari quando avistou dois indivíduos parados em um local conhecido como ponto de tráfico de drogas. Ao perceberem a aproximação da viatura, a dupla correu, mas foi perseguida pela polícia. Um deles tropeçou, caiu na calçada e acabou abordado em seguida.

O homem, identificado como M.D.L.D.G., de 22 anos, possuía uma porção de cocaína no bolso de sua bermuda. Questionado a respeito da droga, ele admitiu que tinha consumido bebida alcoólica e inalado diversos pinos de cocaína. O outro indivíduo, que não teve suas informações divulgadas, foi liberado por não carregar nenhum produto ilícito.

Durante a queda, M.D.L.D.G. machucou os joelhos e derrubou seu celular a alguns metros de onde foi abordado pela equipe policial. Durante a revista, outro homem passou pelo local e, na frente da PM, subtraiu o aparelho que estava no chão, fugindo logo depois.

A Polícia Militar solicitou apoio e realizou uma patrulha para encontrar o suspeito, O.G.M.D.F., de 21 anos. Em declaração aos agentes, ele afirmou que furtou o celular porque estava precisando de um. Ambos os homens foram encaminhados à CPJ (Central de Polícia Judiciária) de Bauru, onde prestaram depoimento.

Um Boletim de Ocorrência foi elaborado por porte de drogas em desfavor de M.D.L.D.G., que foi liberado, e outro B.O. por furto foi registrado no nome de O.G.M.D.F., que acabou preso em flagrante, permanecendo à disposição da Justiça. O aparelho foi devolvido ao proprietário.

FLAGRANTE

Jovem é abordado pelo crime de receptação em Lençóis Paulista

Com celular furtado, ele afirmou ter comprado o aparelho em Bauru

Rafaela Damasceno

Um jovem foi abordado pela Polícia Militar de Lençóis Paulista na posse de um celular que havia sido furtado na cidade de São Carlos. Segundo o Boletim de Ocorrência, ele foi liberado após prestar depoimento. A ocorrência foi registrada nessa quinta-feira (16), por volta das 15h30.

Durante patrulha de rotina pelo Parque Residencial Rondon, a PM se deparou com um indivíduo andando pela Rua Edílio Carani com um volume suspeito em sua camiseta. Decidindo investigar, a equipe abordou o jovem, que foi identificado como N.W.M.D.S., de 19 anos.

Após revista pessoal, os agentes encontraram um celular, modelo LG K8, com o suspeito. Questionado a respeito da procedência do aparelho, ele afirmou que havia comprado o celular por R$ 100 em um evento conhecido como "feira do rolo" em Bauru. N.W.M.D.S. permitiu que os policiais consultassem o número do IMEI (identidade do celular), desbloqueando o aparelho para a PM.

Pelo número do IMEI é possível saber se há algum registro de impedimento em qualquer aparelho, basta digitar *#06# no celular e apertar a tecla para ligar. Através do número identificado, os policiais descobriram que havia um Boletim de Ocorrência pelo furto do celular em São Carlos na segunda-feira (13).

Diante dos fatos, o indivíduo foi encaminhado à Delegacia da Polícia Civil, onde prestou depoimento e foi liberado logo depois. O aparelho permaneceu apreendido para, posteriormente, ser devolvido ao proprietário. Um Boletim de Ocorrência foi elaborado pelo crime de receptação. ■

Regional

FOTO: DIVULGAÇÃO

VESTIBULAR UNIVESP

A Univesp (Universidade Virtual do Estado de São Paulo) segue com inscrições abertas para o Vestibular 2023 pelo site www.vunesp.com.br. Em Lençóis Paulista e Macatuba, há vagas para Administração, Ciência de Dados, engenharias de Computação e Produção, tecnologias da Informação e Processos Gerenciais, e licenciaturas em Letras, Matemática e Pedagogia.

MACATUBA

Prefeitura assina contrato para construção de novo poço profundo

Município tem investido em outras ações para reduzir perdas e melhorar o abastecimento de água, que tem sido alvo de várias reclamações

Da Redação

A Prefeitura Municipal de Macatuba iniciou um trabalho, a médio e longo prazo, para melhoria e modernização do sistema de saneamento, em especial o de abastecimento de água. E uma das ações mais aguardadas aconteceu no dia 8 de fevereiro, quando o prefeito Anderson Ferreira (PODE) assinou o contrato que prevê a construção do poço profundo P5 na região do Jardim Bocayuva, que terá capacidade de produção para abastecer todo o município.

Paralelamente a este trabalho, a Prefeitura de Macatuba já emitiu a ordem de serviço para a construção de um novo reservatório de água (R4) no mesmo espaço onde atualmente funciona o reservatório (R3), no núcleo João Leme do Prado. O novo sistema possibilitará manobras que, quando necessárias, garantirão o abastecimento contínuo mesmo em manutenções programadas ou em consertos.

"Temos ciência das ocorrências e consciência de que a responsabilidade é nossa, enquanto Poder Público. Infelizmente, não houve investimentos no sistema de saneamento do nosso município e o resultado são as intercorrências do sistema. Assumimos o compromisso de mudar este cenário e o resultado é uma queda nas ocorrências de desabastecimento, mas é claro que ainda temos muito a melhorar" destaca o prefeito Anderson Ferreira.

A melhora citada pelo chefe do Poder Executivo se reflete em números. Segundo dados oficiais divulgados pela assessoria de imprensa, entre 2019 e 2020, foram registradas 195 ocorrências de desabastecimento nos bairros de Macatuba (chamadas de serviços por de falta de água). Já no biênio seguinte, entre 2021 e 2022, o total de registros caiu para 110, o que representa uma redução significativa de 43,5%.

MAIS INVESTIMENTOS

Ainda de acordo com a assessoria, equipes da Secretaria de Infraestrutura, Desenvolvimento Urbano, Serviços e Zeladoria da Prefeitura Municipal têm realizado um trabalho de redução de perdas de água, que, além de contribuir para melhorar a qualidade do serviço garantirá sustentabilidade no crescimento da cidade, que está com índices de perda de água no sistema acima da média nacional.

Para melhorar este cenário, foi realizado um trabalho de geofonamento (técnica de detecção de vazamentos invisíveis), que identificou 109 pontos de vazamentos ocultos na cidade que, por hora, não estouraram, mas que, com o tempo, poderão aflorar, comprometendo o abastecimento e causando transtornos à população com desabastecimento, interdição de ruas, problemas na pavimentação e outros.

"A partir deste mapeamento, vamos fazer um trabalho corretivo para consertar estes vazamentos e evitar maiores dores de cabeça", acrescenta o prefeito Anderson Ferreira, que enfatiza que a estrutura técnico-administrativa, com a gestão do saneamento, também tem feito toda a diferença. Recentemente, a equipe realizou cadastramento de proposta para recebimento de recursos do Fehidro (Fundo Estadual de Recursos Hídricos), ao qual o município pleiteia investimento de mais de R$ 281,6 mil. ■

FOTO: DIVULGAÇÃO

MELHORIA - Novo poço profundo na região do Jardim Bocayuva terá capacidade para abastecer todo o município

UTILIDADE PÚBLICA

Carnaval altera cronograma de serviços públicos e privados

Veja o que permanece aberto e o que fecha na microrregião de cobertura de O ECO

Rafaela Damasceno

A programação do Carnaval, principal evento popular do Brasil, começa neste sábado (18) e segue até na terça-feira (21) e, apesar de os dias de festa não serem considerados feriados, o período altera o cronograma dos serviços públicos e privados em praticamente todas as cidades do país, inclusive em Lençóis Paulista, Macatuba, Areiópolis e Borebi. Grande parte das atividades ficam suspensas no início da semana, com exceção de algumas consideradas essenciais.

O atendimento ao público nos setores internos e externos das prefeituras sofrem interrupção entre a segunda-feira (20) e a terça-feira (21). Quase todas as cidades da microrregião de cobertura de O ECO retomam o atendimento às 13h da quarta-feira (22), com exceção de Lençóis Paulista, onde o expediente começa um pouco mais tarde, às 13h30. Vale ressaltar que o município mantém o atendimento das creches municipais, que funcionam na segunda e na quarta, mas fecham na terça.

Na área da saúde, algumas unidades devem manter o atendimento aos usuários. Em Lençóis, as UBS (Unidades Básica de Saúde) do Jardim Ubirama e da Cecap e as ESF (Estratégias de Saúde da Família) do Núcleo Luiz Zillo, Jardim Cruzeiro e Jardim Monte Azul abrem normalmente na segunda-feira, das 7h às 22h, interrompendo o serviço na terça-feira e retornando na quarta-feira, às 13h.

Nas situações de urgência e emergência, o atendimento é realizado pela UPA (Unidade de Pronto Atendimento), que permanece aberta 24 horas. Nas demais cidades, a Santa Casa de Macatuba, o Pronto-Socorro de Areiópolis e o Centro de Saúde de Borebi também funcionam para atendimentos de emergência.

Lençoenses com exames e outros procedimentos médicos fora da cidade, entre os dias 18 a 22, tiveram que efetuar os agendamentos de viagens até nessa sexta-feira (17). Na segunda, a Central de Agendamento de Transporte mantém plantão funcionando no período da manhã, das 7h às 11h, para orientações e agendamentos em caráter excepcional. Em Macatuba, os agendamentos podem ser feitos pelo telefone (14) 9 9678-5224, entre segunda e terça-feira, das 8h às 11h, e na quarta-feira após às 13h.

Em relação à coleta de lixo, o serviço acontece normalmente nos dois dias em Macatuba, Areiópolis e Borebi. Em Lençóis Paulista, a orientação é para que moradores depositem o lixo orgânico e reciclável nos respectivos contentores do Programa Coleta Certa instalados nos bairros da cidade.

O SAAE (Serviço Autônomo de Água e Esgotos) de Lençóis Paulista mantém equipes de plantão para atendimento de emergências no feriado. Usuários podem entrar em contato com a autarquia pelo telefone 0800 772 31 15. Em Macatuba e Areiópolis, os respectivos setores atendem pelos telefones (14) 3298-2600 e (14) 3846-1244.

De acordo com a Acilpa (Associação Comercial e Industrial de Lençóis Paulista), o comércio permanece fechado entre segunda e terça-feira. Para compensar a folga, os estabelecimentos abrem no feriado de Tiradentes, no dia 21 de abril. Já em Macatuba, o comércio abre na segunda-feira, fechando apenas na terça-feira. Os estabelecimentos não abrem em nenhum dos dois dias em Borebi e Areiópolis.

Em Lençóis Paulista e Macatuba, os bancos públicos e privados também não funcionam entre segunda e terça-feira. Já os principais supermercados de Lençóis funcionam normalmente, até as 21h. Em Macatuba, os estabelecimentos ainda estavam definindo seus horários até o fechamento desta matéria. ■

FOTO: VITOR RODRIGUES/O ECO

PORTAS FECHADAS - Em Lençóis Paulista, comércio permanece fechado no Carnaval, mas lojas devem abrir no feriado de Tiradentes

EDUCAÇÃO

Estado abre processo seletivo para 271 vagas na região

Agentes de organização escolar vão atuar em escolas de diversas cidades, incluindo Lençóis

Da Redação

A Secretaria da Educação do Estado de São Paulo vai contratar 271 agentes de organização escolar (AOE) na região de Bauru, mediante processo seletivo simplificado realizado pelas Diretorias de Ensino. A portaria foi publicada na última quinta-feira (9) no Diário Oficial do Estado de São Paulo. Em todo o estado, serão 7.771 vagas.

Na região, são 141 vagas para a Diretoria Regional de Ensino de Bauru, 83 para Jaú e outras 47 para Lins. O salário inicial para a função é de R$ 1.320,00 (mais benefícios, como vale-alimentação, vale-transporte, convênio com o Iamspe, etc.), para uma carga horária de 40 horas semanais.

Os AOE são fundamentais para o andamento das atividades do cotidiano escolar e têm várias responsabilidades, como controlar a movimentação dos estudantes nas dependências da escola, auxiliar na manutenção da disciplina geral e contribuir com a gestão escolar na organização de atividades.

As vagas estão distribuídas entre as Diretorias de Ensino, que irão publicar os editais do processo seletivo nos próximos dias e serão responsáveis pela formulação e aplicação das provas, publicação do gabarito, período de recurso, resultado do recurso e classificação final dos candidatos.

Os aprovados de processos seletivos anteriores (válidos) serão convocados antes dos novos aprovados. Em função da essencialidade do serviço, o início do exercício das funções será imediato: um dia após a sessão de escolha de vaga. Para saber os detalhes do processo seletivo, acompanhe as novidades no site www.jornaloeco.com.br. ■

FOTO: DIVULGAÇÃO

OPORTUNIDADE - Mediante processo seletivo, vagas contemplam escolas de toda a região de abrangência da Diretoria de Ensino de Bauru

Assim Escreveu Alexandre Chitto

Em 2017, uma série de publicações feitas em parceria com Therezinha (em memória) e Meiry Chitto, filhas de Alexandre Chitto, fundador de O ECO, resgatou alguns textos do patrono na coluna "Assim escreveu Alexandre Chitto". Em razão dos 85 anos do jornal, comemorados no último dia 6, resgatamos a coluna com textos selecionados de nosso acervo. Esta edição traz um artigo publicado em 7 de agosto de 1993, no qual o jornalista fala de superstições e crendices bem curiosas de antigamente.

Acredite se quiser...

Quem não tem alguma superstição? A superstição vem de tempos remotíssimos, pois, que o homem, ignorando as coisas mais simples que se apresentavam a sua frente, sentia muito medo do que observava, resultando na origem de muitas crendices.

Essas crenças populares passaram de geração em geração, chegando muitíssimas delas até nós, e estão tão enraizadas no meio do povo que agora são difíceis de serem destruídas.

Há pessoas que não acreditam nesses presságios, pois enxergam certos acontecimentos como circunstâncias naturais que vão se sucedendo no decorrer da vida.

Em compensação, para grande parte da população, essas crendices são bem aceitas, e esse mesmo povo que acredita, ao mesmo tempo, procura meios eficientes para se proteger.

Combatem o mal com benzeduras, rezas, usam figas, bentinho, dando a todas essas coisas um grande poder: o de afastar o mal.

Tem gente que diz que o mês de agosto é um mês fatídico, portador de acontecimentos tristes, muito desgosto, mês de cachorro louco.

O preconceito com esse mês é muito grande, mas também com o número treze e a sexta-feira. Neste ano, o dia treze de agosto cai numa sexta-feira, e muita gente já está preocupada, até amedrontada. Tendo no pensamento que tudo não passa de uma simples coincidência, passaremos bem esse dia que se aproxima.

Acreditam muitos que existem indivíduos que têm o olhar tão forte que conseguem fazer mal a outros pelo poder do olhar. É o mau olhado ou quebranto que se cura, dizem, com benzeduras, assim como também a lombriga.

Para quem acredita, selecionamos algumas superstições interessantes, e, para quem não acredita, que sirva como curiosidade.

Galo cantando ao anoitecer é sinal que alguma moça está fugindo.

Para que o recém-nascido seja feliz, atira-se o umbigo nas ondas do mar.

Cura-se cobreiro, impingem, escrevendo em volta, a tinta, Ave Maria, sem, contudo, separar as palavras.

Barata voando em cima da gente é sinal que muito dinheiro vai chegar.

Beijar santo que marca livro e esfregá-lo no lugar da lição, faz aprendê-la depressa.

A palma que é benta no Domingo de Ramos, queimada na hora do temporal, ameniza a tempestade.

O pássaro "fogo apagou" cantou, está anunciando chuva próxima.

Quebrar um copo numa festa, é sinal de muita felicidade.

Cuspe colocado atrás da orelha, cura o vício do fumo.

Moça solteira que perde a liga da meia, é sinal que o noivo é fingido.

Quem mata gato, tem sete anos de atraso.

Um dente de alho no bolso, evita mal olhado.

Depois de beber qualquer liquido, não dê a sobra a outra pessoa, porque esta fica conhecendo seus segredos.

Orelha dura é sinal de homem trabalhador, mole, de preguiçoso, grande, sinal de vida longa.

Pisar no rabo do gato, é perder esperanças no casamento.

Enfraquece a memória quem come muito queijo.

Contar histórias durante o dia faz criar rabo.

Que a pedra do raio caindo e entrando no solo leva sete anos para voltar à superfície da terra.

Para curar frieiras, lava-se o pé em água que se tenha lavado, também, os pés de três galinhas.

Quebrar espelhos traz infelicidade.

Num jantar, havendo treze pessoas à mesa, ou morre o mais velho ou o mais moço.

Por último, quem engole um peixe vivo, transforma-se em campeão de natação. Isso, digo eu, se o peixe não comer as tripas do indivíduo.

Em tudo isso você acredita se quiser. A verdade é que devemos viver sem preocupações e receios, enfrentando a vida com esperanças e a confiança em Deus.

Cultura

FOTO: DIVULGAÇÃO

NA TELEVISÃO

Para quem gosta de Carnaval, mas prefere ficar em casa, a opção é acompanhar pela TV o que acontece pelo país, como os desfiles das escolas de samba de São Paulo e Rio de Janeiro, que começaram a ser transmitidos pela Rede Globo nessa sexta-feira (17) e seguem até segunda-feira (20).

CARNAVAL DA ALEGRIA

Blocos abrem programação

Secretaria de Cultura de Lençóis Paulista espera participação de mais de 20 mil foliões nos quatro dias de festa na praça da Concha Acústica

FOTO: ARQUIVO/O ECO

Ô ABRE ALAS... - Desfile reúne blocos Pela Contramão, Vai Kem Ké, Unidos do Júlio Ferrari e Aranha Negra

Elton Laud

Chegou o Carnaval! O clima de alegria e diversão toma conta de todo o país nos próximos dias, com diversas opções para quem quer cair na folia, inclusive na microrregião de cobertura de O ECO, onde, por conta das restrições impostas pela pandemia do novo coronavírus (Covid-19), a maior festa popular do país não é comemorada com grandes eventos desde 2020.

Lençóis Paulista iniciou as comemorações da data na tarde do último domingo (12), em um evento pré-Carnaval com animação do grupo Chega na Vibe, realizado no Parque do Povo. Neste sábado (18), começa a programação do Carnaval da Alegria, que contempla quatro dias de festa com diversas atrações gratuitas na Praça Comendador José Zillo (Concha Acústica).

Antes, porém, mantendo a tradição dos últimos anos, tem o desfile de blocos pela Rua Quinze de Novembro, principal via do centro comercial da cidade. Além do Bloco Pela Contramão, responsável por resgatar o carnaval de rua em 2013 (confira a matéria na página B1), o evento reúne outros três blocos: Vai Kem Ké, Unidos do Júlio Ferrari e Aranha Negra.

A concentração começa a partir das 9h, na Praça do Soldado Constitucionalista, de onde o grupo parte por volta das 10h rumo ao Parque do Paradão. No trajeto, os foliões seguem acompanhados por um caminhão de som com artistas da cidade entoando as tradicionais marchinhas e outros ritmos. Na chegada, a banda Via Rádio comanda a festa com o Projeto Samba Verão.

O Carnaval da Alegria continua a partir das 17h, dessa vez na Concha Acústica, onde a Secretaria de Cultura montou uma estrutura com duas grandes tendas para receber o público, com banheiros químicos, área de alimentação e posto de suporte médico onde equipes da Secretaria de Saúde trabalham na conscientização contra as IST's (veja na página A8).

Para o secretário de Cultura Marcelo Maganha, o retorno das comemorações após três anos de interrupção deve ser um grande sucesso. A expectativa da organização é de que o desfile de blocos reúna mais de 3 mil pessoas na manhã deste sábado. Para os quatro dias de festa na Concha Acústica, são esperados mais de 20 mil foliões para curtir a extensa programação.

"Nosso Carnaval voltou a ser tradicional com a realização do Samba Verão, desfile de blocos, que também tem um caráter social com a troca dos abadás por donativos destinados às entidades lençoenses, além, é claro, da grande festa realizada na Concha Acústica com bandas da nossa cidade, valorizando o artista local e popularizando cada vez mais nossa cultura", relata.

Ao longo dos quatro dias, o público pode curtir diversas atrações, como brinquedos infláveis, banho de espuma e oficina de máscaras para as crianças, projeto Agita Lençóis com o professor Marcelo Estrella, esquenta com DJ Morcego e shows todas as noites com as bandas Vixxe, MGR, Os Quatro e Grupo 014, que encerram a festa sempre a partir das 21h.

Entre os destaques da grade também estão a Carreta Show do Tubinho, que diverte o público a partir das 16h deste domingo (19); o desfile do Bloco das Estrelas com percurso entre a Avenida Padre Salústio Rodrigues Machado e a Concha Acústica, às 19h da segunda-feira (20); e a apresentação do palhaço Faísca, que acontece partir das 16h da terça-feira (21). ■

Agenda cultural de Carnaval

MACATUBA

FOTO: DIVULGAÇÃO

Macatuba também promove um carnaval de rua entre este sábado (18) e a segunda-feira (20). A festa acontece sempre a partir das 21h no pátio do Terminal Rodoviário, no Centro. A animação fica por conta da banda Êxtase, que promete contagiar o público.

CLUBE MARIMBONDO

FOTO: DIVULGAÇÃO

O CEM (Clube Esportivo Marimbondo), em Lençóis Paulista, promove dois dias de Carnaval neste domingo (19) e na terça-feira (21). Com animação da banda Via Rádio, a festa acontece entre 15h e 21h. Sócios não pagam. Para não sócios, a entrada é R$ 50.

CARNA ROCK

FOTO: DIVULGAÇÃO

Também tem opção para os que curtem o bom e velho rock. Com organização de moto clubes lençoenses, o Villa Velha Pub recebe neste sábado (18), a partir das 14h, o evento Carna Rock, que reúne várias bandas locais em mais de oito horas de música.

Tá rolando no cinema

18/02 a 22/02 - SUJEITO A ALTERAÇÕES

Estreando

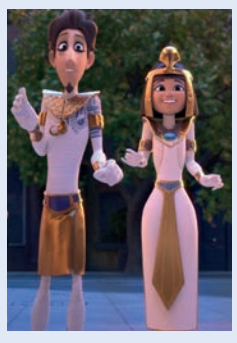

AS MÚMIAS E O **ANEL PERDIDO**
Animação | 88 min | Livre
Direção: Juan Jesús García Galocha
Elenco: vozes de Sean Bean, Eleanor Tomlinson, Hugh Bonneville
Cine Sul Lençóis Paulista
Sala 2: 16h50 (2D/Dub.)[4]

DESTAQUES

HOMEM-FORMIGA E A VESPA: **QUANTUMANIA**
Ação | 125 min | +12 anos
Cine Sul Lençóis Paulista
Sala 1: 16h40-19h-21h20 (3D/Dub.)[1]

TITANIC: RELANÇAMENTO 25 ANOS
Romance | 194 min | +12 anos
Cine Sul Lençóis Paulista
Sala 2: 20h40 (3D/Dub.)[3]

M3GAN
Terror | 102 min | + 14 anos
Cine Sul Lençóis Paulista
Sala 2: 20h40 (2D/Dub.)[2]

GATO DE BOTAS 2
Animação | 102 min | Livre
Cine Sul Lençóis Paulista
Sala 2: 18h40 (2D/Dub.)[1]

[1] Exceto segunda-feira | [2] Apenas domingo e terça-feira
[3] Apenas sábado e quarta-feira | [4] Apenas sábado e domingo
Para outras informações consulte o site: http://cinesullp.com.br

Espaço Literário

LANÇAMENTO

É PROIBIDO MATAR
Louise Penny | Arqueiro | Ficção | 368 p.

Sinopse: No auge do verão canadense, o inspetor Gamache e sua esposa comemoram o aniversário de casamento no Manoir Bellechasse, um hotel luxuoso em meio à natureza, não muito longe do vilarejo de Three Pines. Após uma forte tempestade, o descanso dos hóspedes é abalado quando uma pessoa é encontrada morta. Com todos impedidos de sair, Gamache inicia a investigação. O assassino está preso no hotel, mas um predador encurralado é ainda mais perigoso.

LIVROS MAIS RETIRADOS DA BMOL DE 10/02 A 16/02

1º - Deixei o pum escapar — **Blandina Franco**
2º - Quem soltou o pum? — **Blandina Franco**
3º - A hipótese do amor — **Ali Hazelwood**
4º - O alienista — **Machado de Assis**
5º - O tigre decola — **Jonathan Litton**
6º - A confusão do feitiço — **Ciranda Cultural**
7º - A vida invisível de Addie Larue — **V. E. Schwab**
8º - Pippi meialonga — **Astrid Lindgren**
9º - É assim que começa — **Colleen Hoover**
10º - E o monstro? — **Walter Sagardoy**

Saúde

FOTO: DIVULGAÇÃO

BEM-ESTAR
O programa VidAtiva, realizado pelo Governo do Estado de São Paulo, em parceria com o Conselho Regional de Educação Física, está com inscrições abertas. A ação disponibiliza R$ 100 mensais para que pessoas acima de 60 anos e com renda familiar de até três salários mínimos possam frequentar academias e clubes esportivos. As inscrições seguem até o dia 24 pelo site www.bolsadopovo.sp.gov.br.

CONSCIENTIZAÇÃO

Prevenir é sempre o melhor remédio

Campanha contra infecções sexualmente transmissíveis mobiliza agentes de saúde no Carnaval

Rafaela Damasceno

Os cuidados contra as IST's (Infecções Sexualmente Transmissíveis) devem ser tomados durante o ano todo, mas é sempre necessário redobrar os alertas durante o Carnaval. Seguindo o exemplo da maioria das cidades, a Secretaria de Saúde de Lençóis Paulista vai realizar uma campanha de prevenção no município, disponibilizando preservativos gratuitos para que os lençoenses se previnam.

De acordo com Josiane Maria de Souza, enfermeira responsável pelo Programa Municipal de IST/HIV e Hepatites Virais, um dispenser com preservativos será colocado na Concha Acústica durante o Carnaval da Alegria. Também é possível retirá-los gratuitamente em todas as unidades de saúde durante o ano todo. "Orientamos muito durante o Carnaval, mas a prevenção deve ser permanente. Esse é sempre o melhor caminho", afirma.

A enfermeira ressalta que, no caso de um acidente, como o rompimento do preservativo, as pessoas devem procurar a UPA (Unidade de Pronto Atendimento), onde passarão por uma avaliação médica e farão uso da PEP (Profilaxia Pós Exposição Sexual). A medida consiste no uso de medicamentos após a relação sexual desprotegida para reduzir o risco de transmissão do HIV (vírus da Aids).

"Essa profilaxia reduz muito a chance de infecção pelo vírus HIV, mas a medicação só pode ser tomada até 72 horas após a relação. Por este motivo, é necessário comparecer à UPA o quanto antes. Lembrando que a PEP só previne contra o vírus HIV, e existem outras infecções sexualmente transmissíveis, por isso, o ideal é que a pessoa use corretamente o preservativo para evitar a contaminação", acrescenta.

Ela afirma que, atualmente, com o tratamento avançado das IST's, muitas pessoas acabam ignorando a gravidade das infecções. "É importante lembrar que a prevenção não funciona apenas para uma gravidez indesejada, mas também para as IST's. Todas as unidades de saúde de Lençóis Paulista realizam a testagem rápida contra quatro tipos de IST's: HIV, hepatite B, hepatite C e sífilis", completa.

A médica infectologista Geovana Momo enfatiza que as IST's podem ser transmitidas a partir de qualquer forma de sexo, portanto, o preservativo também deve ser utilizado durante o sexo anal e o sexo oral. Os sintomas variam de uma infecção para a outra, mas é preciso estar atento principalmente à dor ao urinar, presença de 'bolinhas', verrugas ou lesões na região genital e corrimento.

Ainda segundo a médica, as principais IST's são a clamídia, que causa infecção nos órgãos genitais, mas também pode afetar a garganta e os olhos; gonorreia, que causa dor ao urinar e secreção anormal no pênis ou na vagina, mas pode não ter sintomas; sífilis, que pode ser primária, com lesões na genitália; secundária, com lesões no restante do corpo; e terciária, atacando o sistema nervoso central.

Também é necessário ficar atento ao vírus HPV, principal causador do câncer do colo do útero nas mulheres. Atualmente, existe uma vacina que previne o HPV, oferecida gratuitamente pelo PNI (Programa Nacional de Imunização) para meninas de 9 a 14 anos, meninos de 11 a 14 anos, mulheres imunossuprimidas de 9 a 45 anos e homens imunossuprimidos de 9 a 26 anos.

"O tratamento contra IST's é disponibilizado nas unidades de saúde, mas. em alguns casos. é necessário procurar um especialista. Uma das infecções mais preocupantes, que as pessoas precisam estar alertas, é o vírus HIV. O HPV também é perigoso, porque é um fator muito grande no câncer do colo do útero. Também é importante lembrar que o risco de ter infecções pelo HIV e outras complicações aumenta quando as pessoas são muito expostas a várias infecções sexualmente transmissíveis", explica a médica.

Dra. Geovana, que trabalhou na linha de frente no combate à Covid-19, que impediu as comemorações do Carnaval nos dois últimos anos, comenta que o Brasil está vivendo uma boa fase em relação à doença. "Eu não posso deixar de falar da Covid-19. As pessoas estão vacinadas, mas temos uma grande parcela da população que não completou o esquema vacinal. A orientação para quem vai para o Carnaval é que complete a vacinação para evitar formas graves da doença", diz.

Ela reforça que, em ambientes abertos, o uso de máscara não é necessário, mas pessoas que possuem comorbidades ainda devem ter cuidado. Para pacientes em tratamento com quimioterapia, radioterapia, uso de corticoides ou outras medicações, o uso de máscara é necessário para que o Carnaval seja curtido com responsabilidade. "As pessoas são gestoras de sua própria saúde. Estamos vivendo o melhor momento da Covid, e precisamos da gestão individual de cada um", finaliza. ■

FOTO: DIVULGAÇÃO

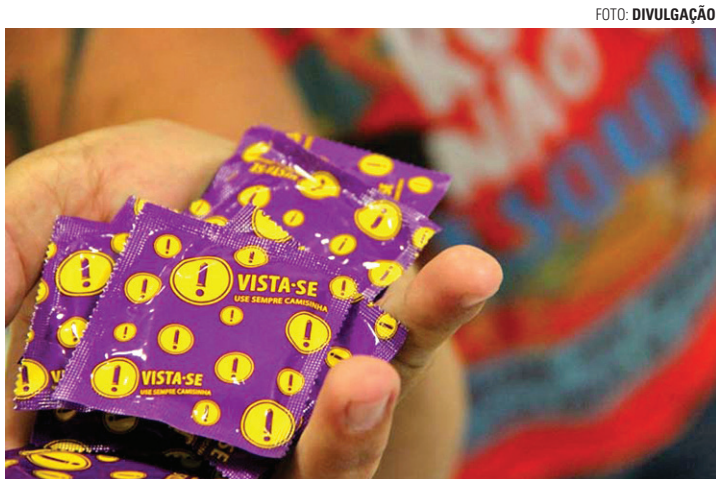

SEXO SEGURO - Melhor forma de prevenção às IST's é o uso de preservativos, distribuídos gratuitamente na rede pública de saúde

PameLab
Laboratório de Análises Clínicas
ATENDIMENTO AOS SÁBADOS: das 7h até 11h00
Rua Piedade, 630 - Centro - Fone: (14) 3264-3828

Óthima manipulação
Excelência na arte de Manipular Fórmulas
MultiDrogas
Rua XV de Novembro, 615 – Telefones: 3263.0006 e 4105.0430

CIACvida
LABORATÓRIO DE ANÁLISES CLÍNICAS
LABORATÓRIO MODERNO PARA REALIZAR EXAMES RÁPIDOS E CONFIÁVEIS
Rua 13 de Maio, 510 - Centro, Lençóis Paulista.
Avenida Coronel Virgílio Rocha, 1828 - Macatuba.
Lençóis: (14) 99791-1789 | (14) 3264-8141
Macatuba: (14) 3298-1171

Vem ser Frigol!
Trabalhe com a gente!
VAGAS PARA PESSOAS COM DEFICIÊNCIA
CADASTRE-SE!
Cadastre seu currículo no site:
www.frigol.com.br/trabalhe-conosco
FRIGOL
Alimenta sua vida
www.frigol.com.br @frigoloficial
#fazermaisdaformacerta

GLAUCO TEMER FERES
ADVOGADO
OAB/SP 152334
Rua Cel. Joaquim Anselmo Martins, nº 854
Tel/Fax (14) 3263-4628 | (14) 3264-3638
Lençóis Paulista - SP, E-mail: glauco@lpnet.com.br

DR. ÉMERSON CARRIT CONEGLIAN
CIRURGIÃO DENTISTA
PROFESSOR E ESPECIALISTA EM DENTÍSTICA E ESTÉTICA - FOB / USP
CROSP 49.422
DRA. TAÍSA CONTI
ORTODONTISTA
FOB / USP
CROSP 99.226
(14) 3263-2907
(14) 996816701
RUA PIEDADE, 183, CENTRO - SALA 23/24 LENÇÓIS PAULISTA/SP

Clínica de Olhos
Dr. Daniel Ramos Parente
Médico Oftalmologista - CRM 71.849
Dra. Marylla Teixeira Barreto
Oftalmologista Geral
CRM 167.215-SP
Dr. Kleber Giafferis
Retinólogo
CRM 91.257
Tel: (14) 3263-2833 / 9.9802-7554
Av. 9 de Julho, 467 - Centro - Lençóis Paulista
clinicadrdanielparente - www.danielparente.com.br

DESCUBRA SEU PAPEL No mundo
Escreva um novo capítulo em sua história e descubra seu poder de liderança
INSCREVA-SE PELO SITE: liderajovem.org
DE 01 A 19 DE FEVEREIRO
ADOLESCENTES DE 13 A 16 ANOS
DUAS TURMAS ÀS TERÇAS E QUINTAS
70 vagas
(condicionadas à abertura de turma na parte da manhã)
INSTITUTO lidera jovem
MANTENEDORES
LWART
Bracell
Projeto Formação de LÍDERES

O ECO
B Caderno B

SÁBADO, 18 DE FEVEREIRO DE 2023 • ANO 86 • EDIÇÃO Nº 7.997 LENÇÓIS PAULISTA • R$ 2,00 • jornaloeco.com.br

Uma década de folia

Bloco pela Contramão resgatou o carnaval de rua de Lençóis em 2013

FOTOS: ELTON LAUD/O ECO

CAINDO NA FOLIA - Desfile iniciado em 2013 vem ganhando novos adeptos a cada ano

Rafaela Damasceno

O Carnaval é uma das festas mais conhecidas e animadas do mundo, mas em nenhum lugar as comemorações são tão fervorosas e alegres como no Brasil. Todos os anos, os dias de folia são celebrados com empolgação por pessoas de norte a sul do país, que festejam ao som de diversos ritmos, principalmente o samba, o axé e as clássicas marchinhas que tomam conta de ruas e salões contagiando pessoas de todas as idades. Lençóis Paulista não foge à regra.

Há 10 anos, os tradicionais desfiles de blocos que haviam se perdido no tempo foram resgatados por um grupo de amigos da cidade, que decidiu reviver o carnaval de rua e a paixão dos lençoenses pela data. Em fevereiro de 2013, nascia o Bloco pela Contramão, que reuniu cerca de 60 pessoas para um desfile pela contramão da Rua Quinze de Novembro, principal via do Centro da cidade, tocando marchinhas e trazendo de volta a beleza e a animação características da festa popular.

Desde então, o desfile vem ganhando novos adeptos e o grupo aumenta a cada ano. Um dos fundadores do Bloco pela Contramão, Lourivaldo José Placca, conhecido como Lori pelos amigos, conta que outros blocos foram surgindo na cidade e o evento que começou de forma despretensiosa acabou ganhando apoio da Secretaria de Cultura. Em 2020, o último desfile antes da pandemia do novo coronavírus (Covid-19) chegou a reunir quase 1,5 mil pessoas.

"Cresceu bastante. Antigamente, estava tudo parado. Eu tinha essa ideia de fazer um bloco, comentava com outras pessoas, mas ficava por aquilo mesmo. Em 2013, estava reunido com alguns amigos, e eles disseram 'vamos fazer, vamos voltar a ter o Carnaval'. A Prefeitura Municipal abraçou a ideia na época e em todos os anos depois disso. Agora a abertura do Carnaval de Lençóis Paulista é sempre feita pelo carnaval de rua", explica Lori.

O lençoense conta que sua paixão pelo feriado vem desde os tempos de adolescência, quando tocava em uma escola de samba e saía em blocos pela cidade. Para ele, as antigas marchinhas, amadas na época e também nos dias de hoje, são imortais e animam os desfiles em todos os carnavais. Se depender de Lori, dos outros integrantes do Bloco pela Contramão e dos que surgiram depois, o Carnaval nunca mais irá morrer em Lençóis Paulista.

Desde que voltou a ser comemorado na cidade, o carnaval de rua teve que ser cancelado três vezes. Em 2016, a enchente que devastou o município impossibilitou as comemorações da data. Em 2021 e 2022, foi a vez da Covid-19 atrapalhar a festividade, impedindo aglomerações que pudessem aumentar o número de contaminados. Todos do Bloco pela Contramão sentiram muita falta do feriado e, por isso, estão determinados a fazer o melhor desfile de todos neste ano.

"Eu gosto de pular Carnaval. Sempre gostei, e a maioria das pessoas também gosta. Esse desfile que fazemos é muito gostoso, bem familiar. Os pais podem curtir com seus filhos, nunca tivemos problema. A organização é bem feita todos os anos. Logo depois do Carnaval de 2020, tudo foi fechado pela pandemia, e ficamos com muita saudade. Agora que estamos voltando, com a animação de três anos acumulada, teremos o melhor Carnaval de todos", diz. ■

CARNAVAL DA ALEGRIA

DIAS 12, 18, 19, 20 E 21 DE FEVEREIRO

Valor da publicação: R$ 1.140,00 (Mil Cento e Quarenta Reais)

12/02 - DOMINGO

15H00 - PROJETO SAMBA VERÃO E PRÉ-CARNAVAL – ANFITEATRO PARQUE DO POVO
BANDA CHEGA NA VIBE

18/02 - SÁBADO

9H00 - CONCENTRAÇÃO DESFILE DE BLOCOS - PRAÇA DO SOLDADO CONSTITUCIONALISTA

10H00 - SAÍDA DO DESFILE DE BLOCOS
BLOCO PELA CONTRAMÃO
BLOCO VAI KEM KÉ
BLOCO UNIDOS DO JULIO FERRARI
BLOCO ARANHAS NEGRAS

11H30 - CHEGADA DOS BLOCOS NO PARQUE DO PARADÃO
PROJETO SAMBA VERÃO COM BANDA VIA RÁDIO

CARNAVAL DA ALEGRIA NA CONCHA ACÚSTICA

17H00 - AGITA LENÇÓIS COM PROFESSOR MARCELO ESTRELLA

BAILE

20H00 - DJ MORCEGO

21H00 - BANDA VIXXEE

18H00 ÀS 22H00 - BRINQUEDOS INFLÁVEIS

19/02 - DOMINGO

CARNAVAL DA ALEGRIA NA CONCHA ACÚSTICA

MATINÊ

15H00 - DJ MORCEGO

15H00 ÀS 19H00 - BRINQUEDOS INFLÁVEIS

15H00 - OFICINA DE MÁSCARAS

16H00 - BANHO DE ESPUMA

16H00 - CARRETA SHOW DO TUBINHO

17H00 - AGITA LENÇÓIS COM PROFESSOR MARCELO ESTRELLA

BAILE

20H00 - DJ MORCEGO

21H00 - GRUPO MGR

20/02 - SEGUNDA

CONCHA ACÚSTICA CARNAVAL DA ALEGRIA

18H00 ÀS 22H00 - BRINQUEDOS INFLÁVEIS

19H00 - AGITA LENÇÓIS NO MINI TRIO ELÉTRICO – CONCENTRAÇÃO A PARTIR DAS 18H00 – SAÍDA ÀS 19H00 (SAÍDA AV. PADRE SALÚSTIO AO LADO DO FÓRUM CHEGADA NA CONCHA ACÚSTICA)

BAILE

20H00 - DJ MORCEGO

21H00 - BANDA OS QUATRO

21/02 - TERÇA

CONCHA ACÚSTICA CARNAVAL DA ALEGRIA

MATINÊ

15H00 - DJ MORCEGO

15H00 ÀS 19H00 - BRINQUEDOS INFLÁVEIS

15H00 - PROJETO CRIANÇA FELIZ

16H00 - BANHO DE ESPUMA

16H00 - SHOW COM PALHAÇO FAÍSCA E CONCURSO DE FANTASIAS MIRIM

17H00 - AGITA LENÇÓIS COM PROFESSOR MARCELO ESTRELLA

BAILE

20H00 - DJ MORCEGO

21H00 - GRUPO ZERO 14

REALIZAÇÃO

GOVERNO MUNICIPAL
PREFEITURA DE LENÇÓIS PAULISTA
Secretaria de Cultura

Cotidiano

FOTO: DIVULGAÇÃO

SOLIDARIEDADE

Na tarde do último sábado (11), o Rotary Club Cidade do Livro, de Lençóis Paulista, entregou 10 cadeiras de banho especiais e reforçadas para o Lar Nossa Senhora dos Desamparados, o asilo dos velhinhos do município. A entrega dos aparelhos contou com a participação da presidente do clube de serviços Adriana Lini e outros associados, que foram recepcionados pela Madre Marta Uriarte.

RELIGIÃO

Comunidade católica realiza 23ª edição do Cerco de Jericó

Celebrações começam na próxima quarta-feira (22) no Santuário Nossa Senhora da Piedade

Elton Laud

O Santuário Nossa Senhora da Piedade, em Lençóis Paulista, se prepara para a realização do 23º Cerco de Jericó. Com o tema "Somos todos chamados: corações ardentes, pés a caminho", a programação começa na próxima quarta-feira (22), Quarta-feira de Cinzas, e se estende até o dia 28, terça-feira. As celebrações acontecem diariamente de manhã, à tarde e à noite.

O Cerco de Jericó consiste em uma corrente de oração e reflexão feita pela comunidade católica em alusão à queda das muralhas de Jericó. A passagem bíblica narrada no Antigo Testamento fala da jornada de Josué e do povo de Israel rumo à Terra Prometida, citando que, após sete dias de vigília seguindo as ordens de Deus, os muros caíram para a conquista da cidade.

As missas no Santuário Nossa Senhora da Piedade acontecem às 6h, às 15h e às 19h30, com exceção do domingo (26), quando os fiéis se reúnem às 6h, às 9h30 e às 18h. As confissões também podem ser feitas em três períodos: das 9h às 11h30, das 15h às 17h e das 19h às 21h, exceto no domingo (26), que tem apenas dois horários reservados: das 9h30 às 10h30 e das 18h às 19h30.

Como ocorre tradicionalmente, cada dia do Cerco de Jericó aborda uma temática diferente. Na abertura na quarta-feira (22), as orações se concentram no tema "Senhor Jesus, derrubai as muralhas do desemprego e da falta de fé". No encerramento, no dia 28, o tema é "Senhor Jesus, atendei-nos: derrubai todas as muralhas e dai-nos a graça de vivermos nossa vocação, segundo a vossa vontade". ■

FOTO: DIVULGAÇÃO

VIGÍLIA - Celebrações acontecem diariamente de manhã, à tarde e à noite

AÇÃO ENTRE AMIGOS

Fusca da Padroeira já tem adesões à venda

Campanha foi lançada no último domingo pela Paróquia Nossa Senhora Aparecida

Elton Laud

A Paróquia Nossa Senhora Aparecida, no Jardim Cruzeiro, em Lençóis Paulista, realizou um Encontro de Carros Antigos no último domingo (12) com o objetivo de fazer o lançamento da ação entre amigos do Fusca da Padroeira 2023. O sorteio do icônico modelo da Volkswagen já se tornou tradicional dentro das comemorações da festa dedicada à Padroeira do Brasil, que acontece no mês de outubro.

O evento, realizado no Centro de Evangelização e Eventos da paróquia, contou com a participação de dezenas de expositores da cidade e região. Segundo informações da Pastoral da Comunicação, os colecionadores de veículos também devem ajudar na divulgação da campanha, que visa a arrecadação de recursos para a manutenção das atividades que são capitaneadas pela igreja junto à comunidade local.

O sorteio do Fusca da Padroeira acontece apenas no dia 12 de outubro, Dia de Nossa Senhora Aparecida, a partir das 20h, mas os interessados já podem adquirir as adesões no Escritório Paroquial e nos plantões realizados antes e depois das missas. Também é possível efetuar a compra de um bilhete virtual diretamente pelo site da paróquia (www.pnsa.org.br). Cada adesão está à venda a R$ 10.

Além do Fusca todo reformado (o ano não foi divulgado), avaliado em R$ 7 mil, a adesão dá direito a concorrer a outros quatro prêmios arrecadados junto à comunidade: uma Air Fryer, um Forno Elétrico, uma imagem de Nossa Senhora Aparecida, além de R$ 1,5 mil em dinheiro. Outras informações podem ser obtidas pelo telefone do Escritório Paroquial (14) 3264-3184, que também funciona pelo WhatsApp. ■

FOTO: DIVULGAÇÃO

ADESÕES - Além do Fusca totalmente reformado e avaliado em R$ 7 mil, participantes podem concorrer a outros quatro prêmios do sorteio

FORMAÇÃO DE LÍDERES

Inscrições para novas turmas terminam amanhã

Interessados em participar precisam acessar o site do Instituto LideraJovem

Da Redação

O Instituto LideraJovem abriu, no início deste mês, as inscrições para Projeto Formação de Líderes, que, pela primeira vez em suas duas décadas de existência, contará com duas turmas no mesmo ano. O prazo para o cadastro no site da entidade se encerra neste domingo (19). Podem participar adolescentes com idade entre 13 e 16 anos, estudantes de escolas públicas e privadas de Lençóis Paulista.

Os interessados precisam acessar o site www.liderajovem.org, clicar no link da ficha que está na página inicial e seguir os passos solicitados. Vale destacar que a inscrição, por si só, não garante a participação no projeto. De acordo com a entidade, todos os candidatos inscritos devem passar por um processo de seleção composto por várias dinâmicas individuais e em grupo antes da definição dos aprovados.

Com duas turmas de 35 alunos com aulas às terças e quintas-feiras, das 9h às 11h e das 16h30 às 18h30, o Projeto Formação de Líderes tem duração de 10 meses, com aulas regulares nos dias mencionados e encontros aos sábados, das 14h às 18h, uma vez por mês. Todas as aulas acontecem na sede do Instituto LideraJovem, que fica na Rua Cel. Joaquim Anselmo Martins, 818, no Centro de Lençóis Paulista.

Durante as aulas, os alunos participam de práticas de empoderamento e valorização de suas potencialidades pessoais e coletivas, com atividades como falar em público, administração do tempo, planejamento, inteligência emocional, entre outros assuntos que buscam despertar o protagonismo nos jovens. Para obter outras informações, basta entrar em contato pelo telefone (14) 9 9735-1240. ■

FOTO: DIVULGAÇÃO

CIDADANIA - Projeto busca despertar o protagonismo nos jovens e contará com duas turmas de 35 alunos neste ano, às terças e quintas

SINDICATO DOS SERVIDORES MUNICIPAIS DE MACATUBA E BOREBI –SINSERMMAC

EDITAL DE CONVOCAÇÃO ASSEMBLEIA GERAL ORDINÁRIA DE PRESTAÇÃO DE CONTAS

A Diretoria do Sindicato dos Servidores Municipais de Macatuba e Borebi –SINSERMMAC, vem convocar todos os servidores sindicalizados para participarem da Assembleia Geral Ordinária a realizar-se no dia 10 de março de 2023, na Associação dos Servidores Publicos Municipais de Macatuba, Alameda Treze de Junho, 1-50, Bairro Desm. Lord, Macatuba – SP, em primeira convocação com presença mínima de 50% (cinquenta por cento) mais um dos associados às 18:30 horas e, não atingindo o quórum estatutário, será realizada em segunda e última chamada, às 19 horas, com qualquer número de associados presentes, com a seguinte ordem do dia: a) Prestação de Contas do Exercício de 2.022, com parecer do Conselho Fiscal. Macatuba, 18 de fevereiro 2023

LEONIDAS MARTINS PEREIRA
Presidente e Diretoria

CONVOCAÇÃO PARA A ASSEMBLEIA GERAL ORDINÁRIA ASSOCIAÇÃO RESIDENCIAL SPAZIO VERDE LENÇOIS PAULISTA

CNPJ: 26.636.031/0001-27 - Avenida Carajás, 620 – Res. Spazio Verde, CEP 18682-340 – Lençóis Paulista - São Paulo

Srs. (as). Associados (as) do Residencial Spazio Verde - Lençóis Paulista

Convocamos V. Sas. para a Assembleia Geral Ordinária, da Associação em referência, a ser realizada no dia 13 (treze) de março de 2023, segunda-feira, no Salão de Festas do Residencial, situado à Av. Carajás, nº 620, Bairro Spazio Verde, cidade de Lençóis Paulista, Estado de São Paulo, às 17:30h em primeira chamada com a presença de associados que representem mais de 50% (Cinquenta por cento) da Associação, ou às 18h em segunda convocação, com qualquer número de presentes, para deliberar sobre os seguintes assuntos:

1. DELIBERAÇÃO SOBRE AUTORIZAÇÃO PARA FIXAÇÃO DE TAG VEÍCULAR, PARA ACESSO AO RESIDENCIAL, DIVERSO DO PARA-BRISA DO VEÍCULO;
2. PRESTAÇÃO DE CONTAS DE JANEIRO A DEZEMBRO/2022;
3. APROVAÇÃO DA CONTRATAÇÃO DE MAIS UM FUNCIONÁRIO PARA A ASSOCIAÇÃO (SERVIÇOS GERAIS);
4. APROVAÇÃO DA CONTRATAÇÃO DE UM GERENTE PARA A ASSOCIAÇÃO;
5. APROVAÇÃO DA PREVISÃO ORÇAMENTÁRIA PARA O EXERCÍCIO 2023;
6. AUTORIZAÇÃO PARA O PRESIDENTE DA ASSOCIAÇÃO CORRIGIR O NÚMERO DO CEP DO RESIDENCIAL JUNTO À RECEITA FEDERAL NO CARTÃO CNPJ;
7. APROVAÇÃO DE AQUISIÇÃO DE UMA NOVA MOTO PARA O RESIDENCIAL. APROVAÇÃO DE ARRECADAÇÃO DE TAXA EXTRA PARA CUSTEAR A AQUISIÇÃO EM CASO DE APROVAÇÃO;
8. APRESENTAÇÃO DE PROJETO PARA IMPLEMENTAÇÃO DE CÂMERAS INTERNAS NA ASSOCIAÇÃO. APROVAÇÃO DE ARRECADAÇÃO DE TAXA EXTRA PARA CUSTEAR O SERVIÇO EM CASO DE APROVAÇÃO;
9. APROVAÇÃO DA AQUISIÇÃO DE UMA CARRETA TANQUE COM CAPACIDADE PARA 6.200 LITROS (NOVO) COM BOMBA. APROVAÇÃO DE TAXA EXTRA PARA CUSTEAR A AQUISIÇÃO EM CASO DE APROVAÇÃO;
10. APROVAÇÃO DA CONSTRUÇÃO DE TANQUE DE AREIA NA REGIÃO DO PLAYGROUND. APROVAÇÃO DE TAXA EXTRA PARA CUSTEAR O SERVIÇO EM CASO DE APROVAÇÃO;
11. APROVAÇÃO DE AQUISIÇÃO DE UMA ESTEIRA PARA A ACADEMIA. APROVAÇÃO DE TAXA EXTRA PARA CUSTEAR A AQUISIÇÃO EM CASO DE APROVAÇÃO;
12. APROVAÇÃO DA CRIAÇÃO DA TAXA DE LIMPEZA DOS TERRENOS NO VALOR DE R$ 50,00 (CINQUENTA REAIS) MENSAL;
13. APROVAÇÃO DA RETIRADA DO DESCONTO DE PONTUALIDADE;
14. PROPOSTAS PARA ALTERAÇÃO DO REGULAMENTO INTERNO: (ART. 19, ART. 51, PARÁGRAFO 2º, ART. 56, ART. 58, ART. 80, ART. 82, PARÁGRAFO 5º);
15. ELEIÇÃO DE NOVA DIRETORIA FACE AO TÉRMINO DO MANDATO (VOTO SECRETO): PRESIDENTE (1), VICE-PRESIDENTE (1), DIRETOR ADMINISTRATIVO (1), CONSELHO CONSULTIVO FISCAL (03) E SUPLENTES (03);
16. INICIATIVA DAS TRATATIVAS PARA CONSTRUÇÃO DE CALÇADAS E MURETAS DE CONTENÇÃO NOS LOTES NÃO CONSTRUÍDOS.

*Artigo 19º (Estatuto Social) – As deliberações das Assembleias serão tomadas por maioria simples dos votos, salvo nos casos em que for exigida, nos termos deste Estatuto e legislação vigente, proporção mais elevada de votos e obrigará a todos os ASSOCIADO, inclusive aqueles que a ela não comparecerem.

Parágrafo segundo – Os ASSOCIADOS poderão se fazer representar nas assembleias por mandatários com poderes especiais para a prática de atos que constituam o objeto das Assembleias, através de instrumento de procuração. No caso de propriedade comum sobre um lote, os condôminos indicarão um único representante. Os instrumentos de mandato serão arquivados pela Diretoria e deles se farão menção expressa na ata de Assembleia.

*Artigo 20º (Estatuto Social) – As decisões da Assembleia Geral só poderão ser alteradas ou revogadas por outra Assembleia Geral.

Lençóis Paulista, 11 de fevereiro de 2023.

ASSOCIAÇÃO RESIDENCIAL SPAZIO VERDE - LENÇÓIS PAULISTA

Sr. Marcos Nicolini
Presidente

Obituário

DATA: 10/02/2023 a 17/02/2023

Claudiomar Antonio da Silva faleceu na sexta-feira (17), aos 76 anos, em Lençóis Paulista

Catarina Ferrarezi Garcia faleceu na quinta-feira (16), aos 73 anos, em Lençóis Paulista

Maria de Fatima Maciel faleceu na quinta-feira (16), aos 65 anos, em Lençóis Paulista

Benedita Conceição Toledo Martins faleceu na quarta-feira (15), aos 70 anos, em Lençóis Paulista

Isadora Amorim da Silva faleceu na quarta-feira (15), aos 02 meses, em Macatuba

Rosangela da Silva Braga Basso faleceu na terça-feira (14), aos 55 anos, em Lençóis Paulista

Odette Moreira Cruz Pietraroia faleceu na terça-feira (14), aos 93 anos, em Lençóis Paulista

Fernando Ciccone faleceu na segunda-feira (13), aos 60 anos, em Lençóis Paulista

Classificados

SÃO CRISTÓVÃO
Baterias e Óleos Lubrificantes em Geral
PEÇAS PARA TRATORES
Executamos serviço de prensagem de mangueiras hidráulicas
(14) 3269-3700
Rua Piedade, 829 - Centro - Lençóis Paulista
E-mail: dalbentelatin@bol.com.br

CHAVEIRO TATÁ
- Chaves
- Serviços
- Chaves Codificadas
24h
Qualidade pelo menor preço.
3264-4049
997-917-066
(Em frente a Casas Bahia)
Rua XV de Novembro, 550A Centro - Lençóis Paulista

MS MULTISOM
COMÉRCIO DE APARELHOS ELETRÔNCOS
SOM - TV - VÍDEO
Assistência técnica especializada em telefone celular
3264-4244
Rua XV de Novembro, 242
Lençóis Paulista

SERVIÇOS

PROCURO TRABALHO de cuidadora de idoso. Tratar (14) 99694-8589 com Silvanira.

FAÇO SERVIÇO de carpinagem e mata mato. Tratar (14) 99178-5810.

RL CAÇAMBA -Tira entulhos de construção, limpeza de quintal. Tratar (14) 99789-2210.

APLICA-SE HERBICIDA, mata mato em quintais e terrenos. Tratar (14) 99127-0004.

COMPRAMOS SEU carro e pagamos à vista. Tratar (14) 98175-0015 whatsapp.

SANFONA - Vende, compra, troca e conserta. Tratar (14) 99711-8613.

EXCELENTE OPORTUNIDADE para escritórios, vende-se mesas, gaveteiros e armários, confeccionados em mdf e revestimentos padronizados. Tratar: (14) 99118-0204

A SUA casa trincou? Orçamento grátis com engenheiros. Tratar (14) 99165-1106 / 99650-3279 / 0800-11-8023.

FAÇO PULVERIZAÇÃO a combate de lagartas em palmeiras e coqueiros. Tratar (14) 99127-0004.

FISIOTERAPIA DOMICILIAR. Tratar (14) 99712-0245 com Natalia Bacili.

MÁQUINA DE costura – Consertos, revisões, motores, caixinhas e peças tradicionais de uso comum. Tratar Rua Santo Antonio, nº 773 – Bela Vista / (14) 99712-5303.

DIVERSOS

VENDE-SE CINTA PÓS CIRÚRGICA, 4 painéis, valor R$ 100,00. Tratar (14) 99818-1874 / 3264-9117.

VENDE-SE BICICLETA 21 marchas, aro 29, seminova, valor R$ 600,00. Tratar (14) 99793-4561.

VENDE-SE FOGÃO 4 bocas, 2 mesas de centro (sala), estante de ferro e de madeira para sala, cadeira com rodinha para escritório, jogo de 2 e 3 portas formicas para pia, toldo com lona 2x1, armação de toldo 2x1, tudo por ótimo preço. tratar (14) 99739-1289 / rua manoel amâncio 267, mamedina.

ROÇA URBANA - Verduras, legumes, ervas e raízes sem agrotóxicos. Rua Carlos Ranzani 165, Jardim Lago da Prata. Tratar (14) 99761-1693 com Nivaldo Bispo.

CONTADOR, ECONOMISTA e professor oferece aprendizado de contabilidade agrícola, comercial e industrial, gratuitamente. Tratar (14) 99695-0777 / Rua Coronel Joaquim Gabriel 554 com Procópio.

AUTO STILO Lava Car - lavagens simples a completa, lavagem interna e polimento Rua 9 de Julho, no 999 - Centro. E-mail esthemacedo@gmail.com. Tratar: (14) 99178-4013

CARICATURAS DIGITAL e ao vivo. Studio Paccola. Tratar: (14) 99832-3243.

FAÇO COSTURAS e reformas de roupas em geral. Faço principalmente jalecos. Tratar (14) 99671-7781 ou na Rua Amazonas, 532, Vila Cruzeiro

SHOPCAR VEÍCULOS - compro seu carro, moto, pago à vista. Tratar (14) 98175-0076 com Paulo.

O MELHOR atendimento e o melhor pra você...Corre pra cá...Rua Alexandre Raimundo Paccola, 186, Rondon, fone (14) 3263-2125.

CARIMBOS LENÇÓIS e folhinhas. Tratar na Rua João Capoani, 71, Núcleo. Telefones (14) 3263-2677 / 99702-1688

VENDE-SE 3 ventiladores de teto, R$ 100,00 cada. Tratar (14) 99769-4064.

SERRALHERIA CONEGLIAN Lençóis - seu portão está com algum problema? Fazemos manutenção em portões automáticos e correr - troca de cabo de aço, kit e roldanas, placas de motores - rolamentos, roldanas, fechaduras elétricas ou simples - revisão geral. Fabricação de portões basculante / correr / social / grades de proteção para vitrôs e portas / qualquer tipo de esquadria metálicas. Ligue: (14) 3263-1148 ou 99758-3585 / 99633-7516.

VENDE-SE PNEUMÁTICA para transferência de liquido e lubrificantes. Tratar (14) 99769-4064.

IZAEL ESTOFADOS. Tratar (14) 3264-7063 / 99738-3544 - Atendimento para toda a região!

SUCATÃO DO Didi (sob nova direção) - Compro ferro, papelão, cobre, alumínio em geral. Tratar na Rua Willian Orsi, nº 57, Jardim Itapuã. Fone: (14) 3436-1926 / 98816-9036.

VENDE-SE CARRINHO de pastel, bem conservado. Tratar (14) 98822-1372.

RUBINHO ESTOFADOS - conforto e qualidade em 1º lugar, reforma de estofados em geral. Tratar na Av. Nações Unidas, 230, Núcleo. Fone (14) 3264-7318, (14) 3264-8163 e 99781-7519.

GUINCHO - 24 horas, tratar (14) 99693-1478

FERNANDO CABELEIREIRO Sorriso. Horário de atendimento de segunda das 9h às 12h30 e de terça à sexta-feira das 9h às 12h30 e 14h30 às 19h e aos sábados das 9h às 12h00 e 13h30 às 19h. Domingos e feriados não abrimos. Na Av. Procópio Ferreira, 510, Cecap ou telefone (14) 99675-2769.

GRAFITE PARA fachada, pinturas artísticas com desenhos para fachadas comerciais e residências. Studio Paccola (14) 99832-3243.

CHECK LAUDO - Vistoria Veicular, vistoria em autos, motos, ônibus, caminhões, etc. Rua Líbero Badaró, 523, Jardim Morumbi (ao lado da oficina do Millani). Tratar (14) 3263-1795 / 99711-5644.

GALERIA MARIA "Mistura do Brasil". A loja que faltava em Lençóis Paulista, conta espaço natura, moda indiana, decorações de várias regiões do Brasil, acessórios com muito requinte e bom gosto, além de vinhos, doces finos em cachepôs de madeira e a famosa bagaceira, a cachaça. Localiza na Rua Raul Gonçalves de Oliveira, 113, descendo o Banco do Brasil, @galeriamarialp. Tratar: (14) 3264-2645 ou (14) 99689-3939.

ALONSO CABELEIREIRO. Av. Hermínio Jacó, no 622 no bairro Nova Lençóis, atendimento de segunda a sábado e aos domingos e feriados até às 12:00h. Estamos com ótimos preços. Tratar (14) 99728-5999.

VENDO COLCHÃO inflável antiescaras, modelo PL7520, sem bomba e bem conservado. Tratar: (14) 99606-6194 e 99714-9830

EMPREGO

AUTO POSTO ELEFANTINHO contrata-se frentista, trazer currículo no local.

PROCURA-SE FAXINEIRA para faxina em residência e local de trabalho. Não fumar, ter zelo e educação e possuir referência seria diferencial. Tratar (14) 99667-7176.

FAÇO SERVIÇOS de capinação e mata mato em terrenos e quintais. Tratar (14) 99658-0671 com Luiz.

ATENÇÃO PATROAS - Se você precisa de empregada doméstica, cozinheira, faxineira, passadeira, baba e cuidadora de idosos com experiência ligue para o Sindicato das Domesticas. Tratar (14) 99743-5826.

TEMOS VAGAS PARA DEFICIENTE, interessados entrar em contato pelo telefone (14) 3298-9898 ramal 170, pelo e-mail gabrielaf@kazzo.com.br ou comparecer munido de currículo e documentos ao endereço Rua Pedro Monte nº 185 – Jardim Sonho Meu – Macatuba.

ALIMENTAÇÃO

SABORES DE Minas - meia cura, queijos artesanais, vinhos e salames. Tratar: (14) 99623-1664 ou (14) 99696-7124.

VEÍCULOS

VENDE-SE AGILE, 2011, flex, preto. Tratar (14) 99674-7626.

VENDE-SE PEUGEOT 207, completo 1.4, ar condicionado, 126 km, vidro elétrico, mecânica e cambio perfeito, 3 meses de garantia, valor R$ 22.000,00. Tratar (14) 99833-2847.

CELTA, PRATA, ano 2013/14, LT VHC completo, air bag, abs, direção, vidro, trava, alarme, documento ok, valor R$ 31.500,00. Tratar (14) 99746-7190.

GOL 1.6, ano 92, gasolina, cor prata, pneus bons, documento ok, valor R$ 8.500,00. Tratar (14) 99746-7190.

VENDE-SE MOTO Twister, 2008, 50 mil km, valor R$ 9.000,00. Tratar (14) 99186-9251.

VENDE-SE MOTO Twister preta, 2006, 70 mil km, valor R$ 7.800,00 Tratar (14) 99186-9251.

VENDE-SE PALIO Fire, 2011, flex, direção hidráulica, pneus novos, carro revisado, valor R$ 18.000,00. Tratar (14) 99153-3730.

VENDE-SE SAVEIRO Cross, 2011 / 2011, preta, manutenção em ordem, valor R$ 49.000,00. Maiores detalhes, informações e fotos ligue ou WhatsApp (14) 99767-8797 com Antonio.

VENDE-SE CG Titan, 150 ESD, 2014, km 21.600, nova, documentos em dia, valor R$ 10.800,00. Tratar (14) 99748-3949 com Arlindo.

VENDE-SE MOTO Honda NXR 150, modelo ESD, Bros, ano 2008, vermelha, pneus novos, valor R$ 9.500,00, estuda parcelamento. Tratar (14) 99721-7534.

RESIDÊNCIAS ALUGA

APARTAMENTO - Térreo do Condomínio Residencial Paineiras, com 3 quartos, sala, cozinha, banheiro, área de serviço e uma vaga na garagem. Tratar (14) 99752-7297 / 99774-6321.

EDÍCULA - Centro - Com piscina grande. Tratar (14) 99772-7315.

APARTAMENTO - Praia Ilha Comprida Condomínio fechado, frente para o mar. Tratar (14) 99632-3811.

CASA - Agua de Santa Barbara - Com piscina, churrasqueira, garagem para 5 carros, acomodação para 10 pessoas, valor R$ 1.000,00 mensal ou temporada. Tratar (14) 997772-7315 WhatsApp.

KITNET - Monte Azul - Ótima localização, valor R$ 950,00. Tratar (14) 99795-2449.

APARTAMENTO - Guarujá - Para temporada, Praia Pitangueiras (centro) apto para 8 pessoas e quitinete para 4 pessoas. Tratar (14) 99772-7315.

CASA - Monte Azul - Casa em construção já na altura de laje, sendo 3 quartos 1 suíte, banheiro social, sala, cozinha, luz, agua, garagem para 4 carros, terreno total 200 m² e construção 140 metros, ótima localização próximo ao Supermercado Jau Serve, valor R$ 220.000,00, aceita proposta. Tratar (14) 98807-5435.

ALUGO 4 aptos térreos. 2 aptos com 2 suítes e 2 com 1 suíte. Mobiliados, guarda-roupas, camas, criados, 2 armários na cozinha, mesas e cadeiras, ventiladores de teto. Sem condomínio. Rua Tibiriçá, 75. Tratar: (14) 99745-9808.

CASA - João Paccola - Casa frente 3 quartos, 1 banheiro, 2 garagens. Casa fundo 1 quarto, 1 banheiro e 1 garagem. Tratar (14) 99667-9087.

CASA - Centro - 3 quartos, 2 banheiros, 1 garagem e edícula, Rua Djalma de Oliveira Lima 356. Tratar (14) 99667-9087.

ALUGA-SE CHÁCARA, no São Judas Tadeu para eventos em geral. Para mais informação entrar em contato. Tratar (14) 99653-1140 ou (14) 3263-4713.

EDÍCULA ALDEIA - para confraternizações - "ambiente familiar". Lugar amplo com cobertura, quarto, banheiro interno, sala, copa com churrasqueira, quadra, piscina, banheiro externo masculino, mesa de bilhar e, acessórios (Freezer, TV). Tenho mesas e cadeiras para alugar. Tratar (14) 99768-0518 Vivo whats.

ALUGA-SE SALAS para escritório em prédio novo. Tratar (14) 98175-0076 e whatsapp.

APARTAMENTO - Pitangueiras, Guarujá - 2 vagas de garagem, 100 metros da praia, com serviço de praia, para 6 adultos. Tratar (14) 98139-6612.

RESIDENCIA ALUGA Apartamento - 2 quartos, sala, cozinha e banheiro 100 m², com garagem, próximo ao Centro, valor R$ 1.600,00 com agua, condomínio e IPTU incluso. Tratar (14) 99614-3198 WhatsApp.

IMÓVEIS COMERCIAIS

ALUGO SALA para estética. Tratar (14) 99789-3425 / 99787-0743.

ALUGA-SE/VENDA SALA no Ed. Luiz Paccola com 40 m², dois banheiros e divisórias. Tratar (14) 99116-1977 com Paulo.

RESIDÊNCIAS VENDA

TROCA-SE CASA do Jardim Planalto por casa no Núcleo, São João, Cruzeiro. Tratar (14) 99655-554.

CASA - Nova Lençóis - Casa geminada, laje, banheiros revestidos. Casa fundo ótima para investimento. Valor R$ 330.000,00, aceito troca por casa/chácara. Tratar (14) 99800-5731.

CASA - VILLAGE - 3 quartos, sala, copa, cozinha, lavanderia, garagem coberta para 2 carros, portão automático, valor R$ 330.000,00. Tratar (14) 99815-1939.

APARTAMENTO - Jardim São João - 2 dormitórios, 57 m² por R$ 143.000. Tratar (14) 99628-2424 ou (14) 3436-2424 Imobiliária RE/MAX Diamante.

VENDE-SE CASA frente e fundo na Rondon, casa frente sendo 3 quartos, sala, copa, cozinha, lavanderia, 2 banheiros, casa fundo 2 quartos, sala, cozinha, banheiro, lavanderia e garagem para 3 carros. Tratar (14) 99710-7993 ou (14) 99830-3079.

CASA - Jardim Morumbi - Com 10 cômodos e edícula. Tratar (14) 99663-1557.

CASA - Monte Azul - 2 dormitórios, 2 banheiros, 2 vagas de garagem. Tratar (14) 99781-2567 / 3263-1118. www.consultlp.com.br.

OPORTUNIDADE DE negócio para comércio. Vende excelente imóvel com 3.200 m², de fácil acesso Rodovia Marechal Rondon por apenas R$ 330.000,00 - Lençóis Paulista. Tratar (14) 99628-2424 / 3436-2424 Imobiliária RE/MAX Diamante.

CASA - Jardim Cruzeiro - 2 dormitórios, 74 m² por R$ 173.000,00. Tratar (14) 99628-2424 / 3436-2424 Imobiliária RE/MAX Diamante.

CONSULT NEGÓCIOS IMOBILIÁRIOS
COMPRE AQUI SEU LOTE PARCELADO
Não importa o tamanho do seu sonho, nós ajudamos você a realizar!
VENDAS DE CASAS, TERRENOS E APARTAMENTOS
RUA GERALDO PEREIRA DE BARROS, 853 - CENTRO - LENÇÓIS PAULISTA
(14) 99781-2567 (14) 3263-1118

CASA - Jardim das Nações - Venda /troca, 2 quartos, sala, cozinha, garagem coberta para 2 carros, área de serviço, valor R$ 240.000,00. Troco por casa em Lençóis ou em outra cidade (terreno inteiro), chácara / edícula. Tratar (14) 99630-3099 Rua Colômbia 454.

CASA - Vila Paccola - 2 dormitórios, sala, copa, cozinha, banheiro, área de serviço, garagem e edícula no fundo. Tratar (14) 98206-3296 / 99791-3666 Creci 64827.

RESIDENCIAL LAGO Sul, venha conferir condições especiais, com a melhor vista da cidade. Tratar (14) 3263-1180 / 99781-2567, Rua Geraldo Pereira de Barros 853. Imobiliária Consult.

CASA - Jardim Alvorada - 3 dormitórios, sala, banheiro social, cozinha, lavanderia, entrada para 1 carro, valor R$ 140.000,00, área total 137,50 m², área construída 90,90 m², esquina, piso frio, cimentado, sem forro, não aceita financiamento. Tratar (14) 3264-3343 Líder Imobiliária.

APARTAMENTO - Condomínio Atalaia - 2 dormitórios com armários, sala, banheiro social, cozinha com armários, área de serviço, vaga para 1 carro, sendo laje, acabamento em gesso e piso frio, valor R$ 220.000,00, aceita financiamento. Tratar (14) 3264-3343 Líder Imobiliária.

APARTAMENTO - Centro - Edifício San Remo, 4º andar, 4 quartos sendo 1 suíte, todos os quartos com guarda-roupa planejados, 2 banheiros, cozinha com armários planejados, sala ampla de tv e jantar, lavanderia com armário embutido, garagem, academia, salão de festa e playground. Valor: R$ 550.000,00. Tratar (14) 99795-2449. Creci 194.142.

CASA - Residencial Antonio Lorenzetti Filho - Imóvel com 2 dormitórios sendo 1 suíte e tudo mais que você precisa para seu conforto. Aceita financiamento bancário. Tratar (14) 3263-1180 / 99781-2567, Rua Geraldo Pereira de Barros 853. Imobiliária Consult.

TERRENOS VENDA

VENDE-SE TERRENO 7.912 m² de terra em Alfredo Guedes, troco por casa em Lençóis Paulista. Tratar (14) 98822-1372.

TERRENO - Jardim Maria Luiza I. 211m2 - Valor R$ 120.000,00, somente à vista. Tratar (14) 98206-3206 / 99791-3666 CRECI 64827.

VENDE-SE TERRENO no Jd. Itamaraty, medindo 515 m2, em ótima localização. R$300.000,00. Contato com proprietário: (14)99670-0108 / 99777-8646

VENDE-SE TERRENO no Jardim Príncipe, 200 m², rua tranquila, valor R$ 140.000,00. Tratar (14) 99615-6413 / 98119-0119.

VENDE-SE TERRENO de 1.000 metros, com agua, luz, rio, asfalto, ideal para chácara, a 8 km de Lençóis Paulista. Tratar (14) 99668-5943.

VENDE-SE TERRENO na Rua 13 de Maio esquina entre Rua Pedro Natálio e Rua Antonio Tedesco, 792 m², valor a combinar. Tratar (14) 99147-7616 / 99106-0753 falar com Marcos.

VENDO TERRENO no Condomínio Spazio Verde. Metragem total: 336m2. Valor: R$ 290.000,00. Particular. Contato: (14) 98121-9398

TERRENO - Grajau - Lote 250 m², valor R$ 140.000,00, quitado, aceita financiamento. Tratar (14) 3264-3343 Líder Imobiliária.

VENDE-SE LOTE na Rua 13 de maio, área central, próximo a Matriz. Tratar (14) 99667-9087 / 99866-4443.

TERRENO - Jardim Itamaraty - Esquina, murado. Tratar (14) 99657-8744.

VENDE-SE 2 terrenos no Spazio Verde condomínio fechado. Tratar (14) 99617-4371

TERRENO - Residencial Antonio Lorenzetti - 200 m², quitado, troca por casa pequena ou começada, volto diferença. Tratar (14) 99650-0053.

TERRENO - Macatuba - Bairro Santa Clara, 251 m², valor R$ 68.000,00. Tratar (14) 99126-9474 com João Paulo.

VENDE-SE OU troca por casa, 3 alqueires de terra no Rio Claro, vendo separados também. Tratar (14) 99868-9731.

VENDE-SE EXCELENTE terreno, 3.200 m², com casa, entrada e saída para a Rodovia Marechal Rondon, ótima vista para a Rodovia, dentro da cidade, por apenas R$ 330.000,00, local excelente para oficina, transportadora, facilidade para financiamento. Tratar (14) 98212-0605.

TERRENO - Itapuã - 213 metros, todo murado, com portão. Tratar (14) 99791-3666 / 98206-3296. CRECI 64827.

CHÁCARAS

ALUGA-SE CHÁCARA. Tratar: (14) 99754-4603 ou (14) 3263-5034.

CHÁCARA - Só família, até 20 pessoas - 1 dia R$ 400,00 - 2 dias com pernoite R$ 600,00. Tratar (14) 99728 -1313.

VENDE-SE CHÁCARA no Marimbondo, 24.200 m², localização privilegiada. Tratar (14) 99663-1557.

NEGÓCIO DE Ocasião - Vende-se chácara no Marimbondo, 1.200 m², próximo da cidade, melhor ponto da cidade. Tratar (14) 3263-1557.

CHÁCARA - Alfredo Guedes - 3 mil metros, com água, luz, rancho, pomar, horta, lago com peixes, bairro Areia Branca. Valor R$ 230.000,00. Tratar (14) 99770-4494.

O ECO

Sociedade

FOTO: ARQUIVO PESSOAL

RECORDANDO

Por Milton Moretto

CARREGAMENTO DE CANA - Enquanto os fornecedores de cana-de-açúcar da Ascana (Associação dos Plantadores de Cana do Médio Tietê) e as usinas do Grupo Zilor Energia e Alimentos se preparam para iniciar uma nova safra, vale recordar os primórdios do setor canavieiro na região. A foto, do início da década de 1950, mostra trabalhadores rurais carregando um dos caminhões que transportava a matéria-prima para a Usina Barra Grande, em Lençóis Paulista.

A semana é de festa para vários lençoenses, que recebem os cumprimentos dos familiares e amigos pela comemoração de mais um aniversário. Muitas felicidades!

FOTO: ARQUIVO PESSOAL

Cristiano Biral Brega, terça-feira (21)

FOTO: ARQUIVO PESSOAL

Denilson Damasceno, segunda-feira (13)

FOTO: ARQUIVO PESSOAL

Eliane Boso dos Santos, domingo (19)

FOTO: ARQUIVO PESSOAL

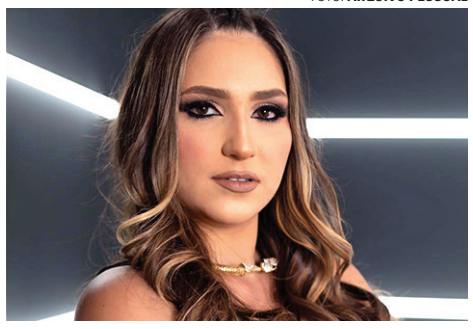

Gabriela Gouveia, quarta-feira (22)

FOTO: ARQUIVO PESSOAL

Gilson Nascimento, sábado (18)

FOTO: ARQUIVO PESSOAL

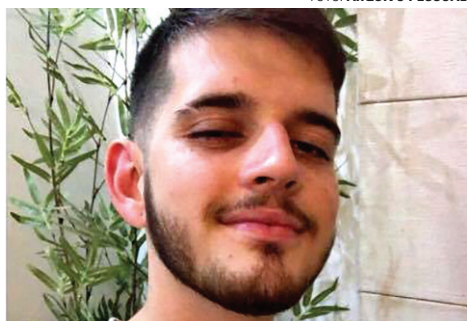

João Victor Estevam, quarta-feira (15)

FOTO: ARQUIVO PESSOAL

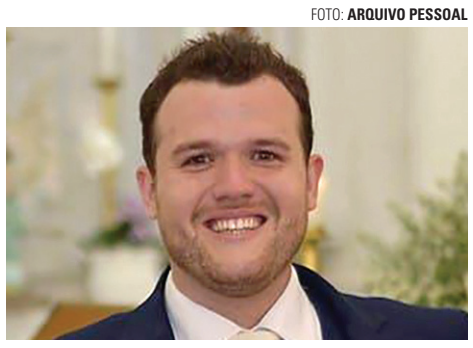

Murilo Coneglian, segunda-feira (13)

FOTO: ARQUIVO PESSOAL

Nathalia Vitória, domingo (19)

FOTO: ARQUIVO PESSOAL

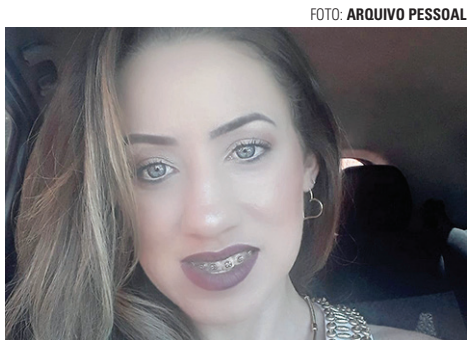
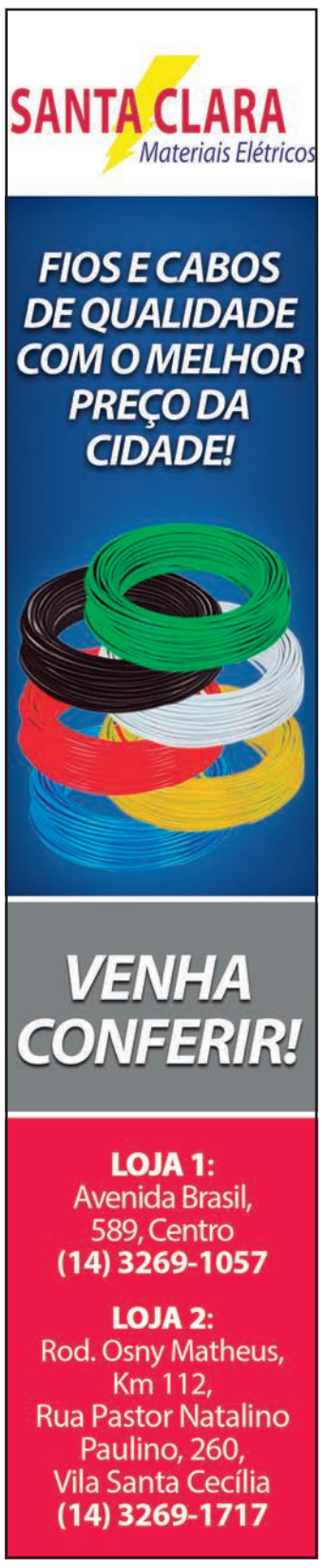
Rosane Barbosa, terça-feira (21)