O ECO

SEXTA-FEIRA, 7 DE ABRIL DE 2023 • ANO 86 • EDIÇÃO Nº 8.004 LENÇÓIS PAULISTA • R$ 2,00 • jornaloeco.com.br

PARTICIPE COM A GENTE!
Envie sugestões de pautas para nosso WhatsApp
(14) 99808-3311

Alta dos preços dos ovos de chocolate obriga consumidor a buscar alternativas

Barras, caixa de bombons e produtos artesanais podem ser opções mais baratas para quem tem se assustado com os valores

FOTO: VITOR RODRIGUES/O ECO

A Páscoa, considerada uma das datas mais importantes para o cristianismo, também nos remete à paixão que o brasileiro tem pelo chocolate. Com isso, ovos, barras de chocolate e bombons são guloseimas que não podem faltar na mesa do consumidor neste fim de semana. Mas para quem ainda está indeciso sobre qual produto levar para a casa, a principal dica é pesquisar bastante e ficar atento às especificações dos produtos antes de se decidir. Com base na pesquisa realizada pela reportagem de O ECO na última quarta-feira (5), é possível observar uma variação significativa de preços em algumas marcas e estabelecimentos de Lençóis Paulista. A5

RELIGIÃO

Fiéis celebram a Paixão de Cristo na microrregião

FOTO: ARQUIVO/O ECO

Retratando a vida, morte e ressureição de Jesus, a encenação da Paixão de Cristo volta a reunir fiéis de toda a região nesta sexta-feira (7), em Macatuba. Cancelado por três anos consecutivos devido à pandemia do coronavírus (Covid-19), o tradicional evento religioso terá sua 50ª edição na cidade vizinha. A programação da Semana Santa segue até este sábado (8). A6

FOTO: DIVULGAÇÃO

Mais uma safra CANAVIEIRA

Teve início nesta semana a Safra Canavieira 2023/2024 na área de abrangência da Ascana (Associação dos Plantadores de Cana do Médio Tietê). A entidade, que atua em 15 cidades da região de Lençóis Paulista e conta com mais de 540 produtores associados, tem previsão de colher 8,1 milhões de toneladas de cana-de-açúcar, o que representa um volume 7% maior do que a safra passada. Na Usina São José, em Macatuba, a moagem começou na última segunda-feira (3). Já na Usina Barra Grande, em Lençóis Paulista, o processamento da matéria-prima utilizada na fabricação de açúcar, etanol e energia teve início na terça-feira (4). Segundo a assessoria de imprensa da Ascana, a previsão da entidade é de que a colheita seja encerrada no mês de novembro. A5

FOMENTO

Lençóis realiza Fórum de Cultura na terça-feira

Na próxima terça-feira (11), a partir das 19h, o Teatro Municipal Adélia Lorenzetti, em Lençóis Paulista, recebe o 1º Fórum Municipal de Cultura. O evento, promovido pela Secretaria de Cultura do município, é gratuito e aberto a todos os interessados, com foco nos artistas e produtores culturais. Os interessados devem efetuar reserva pelo telefone (14) 3263-6525. A7

CIRCUITO DE ARTES

Espetáculo infantil abre programação A7

SAÚDE

Vacinação contra a Influenza inicia na segunda-feira

A Secretaria de Saúde de Lençóis Paulista inicia na segunda-feira (10), conforme orientação do Ministério da Saúde e Governo do Estado de São Paulo, a Campanha Nacional de Vacinação contra a Influenza. De acordo com a pasta, todas as unidades de saúde do município estarão abertas para atender a população nos períodos diurno e noturno, de acordo com os respectivos horários de funcionamento. A8

UTILIDADE PÚBLICA

Serviços sofrem alteração no feriado A6

BENEFICENTE

Rotary de Macatuba faz show de prêmios A6

RONDA

Prefeitura vai reforçar segurança escolar B2

ESTRADAS

Polícia Rodoviária intensifica patrulha B2

ÍNDICE

Opinião	Página A3	Cultura	Página A7
Cotidiano	Página A4	Saúde	Página A8
Economia	Página A5	Negócios S/A	Página B1
Regional	Página A6	Polícia	Página B2

TEMPO

SEXTA-FEIRA, 07/04 — Sol com muitas nuvens durante o dia. Períodos de nublado, com chuva a qualquer hora. ↑ 26ºC ↓ 19ºC UR 93% 65%

SÁBADO, 08/04 — Sol com muitas nuvens durante o dia. Períodos de nublado, com chuva a qualquer hora. ↑ 27ºC ↓ 20ºC UR 97% 74%

EDITORIAL A3

Mais um ciclo

TERCEIRA COLUNA A3

Bastidores da sucessão municipal seguem em foco

Fechamento desta edição: 21h23

A GUARDA CIVIL MUNICIPAL ENTROU EM OPERAÇÃO

EM CASO DE NECESSIDADE, **LIGUE:**

153

Valor da publicação: R$ 1.140,00 (Mil Cento e Quarenta Reais)

GCM
GUARDA CIVIL MUNICIPAL
SERVIR E PROTEGER
LENÇÓIS PAULISTA

GOVERNO MUNICIPAL
PREFEITURA DE LENÇÓIS PAULISTA
Secretaria de Segurança Pública

O ECO
APRESENTA:

PRÊMIO
MELHORES DO ANO 2023
MACATUBA

17 DE JUN . 20H
ROTARY CLUB

SHOW COM A BANDA
FLY BY NIGHT

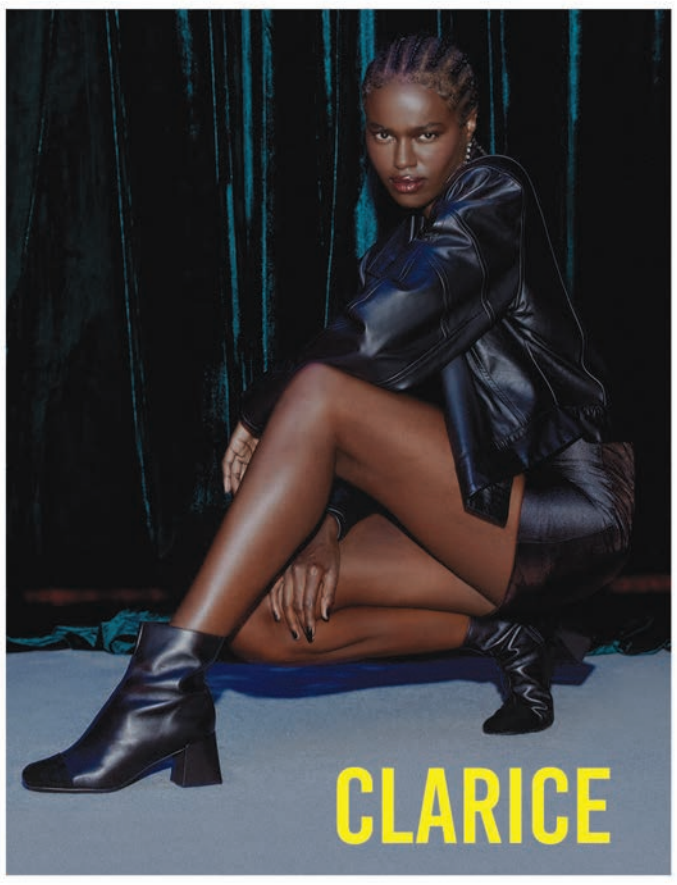

AREZZO

Avenida Brasil, 971
Lençóis Paulista

(14) 3264-8834

Hering STORE

AV. BRASIL, 1.011 - CENTRO | (14) 3263-6008 | 99814-4642

Opinião

FRASE

• "Nosso objetivo é estreitar ainda mais os laços da secretaria com os artistas e profissionais do meio buscando ampliar as ações desenvolvidas", **Marcelo Maganha, secretário de Cultura de Lençóis Paulista, sobre Fórum Municipal de Cultura**

PARA PENSAR

"Se a liberdade significa alguma coisa, será sobretudo o direito de dizer às outras pessoas o que elas não querem ouvir", **George Orwell**

Editorial

Mais um ciclo

O agronegócio, sem sombra de dúvidas, sempre foi a principal engrenagem da economia de Lençóis Paulista e de toda a região - também do estado e do país. Mesmo após o avanço da industrialização que mudou radicalmente o panorama das cidades e, mais adiante, a chegada de uma era de tecnologia que avança tão rápido a ponto de nos causar a sensação de desatualização contínua, a força no campo se faz presente em todos os sentidos, sobretudo para quem vive no interior. Desde os primórdios da colonização dessas bandas cortadas pelas águas do imponente Tietê e seus afluentes, a cana-de-açúcar ocupou lugar de destaque no agro. Dividiu espaço com o café durante muito tempo, antes de reinar absoluta a ponto de dar a Lençóis Paulista o título de Princesinha dos Canaviais. Mais recentemente, as gigantescas plantações de eucalipto também ganharam seu espaço e trouxeram importantes conquistas para toda a região, mas a cana segue firme e forte. Nesta semana, as usinas da microrregião iniciaram mais uma safra canavieira, a 76ª do Grupo Zilor Energia e Alimentos. É mais um ciclo de produção que se inicia para muitos dos que atuam na área, começando pela lavoura, parte fundamental do processo, passando pelo beneficiamento da matéria-prima na indústria, além de todas as atividades derivadas, como a geração de energia a partir do bagaço da cana, a produção de levedura, antes subproduto do processo, em componentes para nutrição animal e humana, etc... Quem vive em Lençóis Paulista sabe da importância do agro, sabe da importância da cana para nossa história. Que seja mais um ciclo virtuoso.

FOTO: DIVULGAÇÃO

Imagem da Semana

SERÁ? - O ex-prefeito José Antonio Marise tem sido citado constantemente nesta coluna, pelo menos desde que decidiu se lançar definitivamente em sua mais nova empreitada, a de tentar retornar ao controle do Poder Executivo municipal de Lençóis Paulista. Oficialmente, os objetivos do agora ex-tucano são outros: unir e fortalecer a direita lençoense para as próximas eleições presidenciais. Será? Há quem diga que, em breve, imagens com a de cima, registradas na campanha de 2020, voltarão a ser vistas.

Artigo

Descer do palanque

Gaudêncio Torquato
é escritor, jornalista, professor titular da USP e consultor político

O governo Lula 3 se aproxima dos 100 dias. O que mostrar? Um governo cumpridor de promessas de campanha? Dinheiro fácil, gastança sem limites, felicidade dando o ar da graça? Ocorre que o mundo mudou, o Brasil não é mais aquele de 2003, o acesso das massas ao crédito precisa se enquadrar em parâmetros que regulam o uso do cofre, enquanto o embate sobre custo, gasto e investimento abre divergências, sob a 'lição' de Luiz Inácio de que os livros de economia estão errados. Para ele, não dá para governar com a administração encabrestada, presa ao chamado 'teto de gastos'. O arremate vem pronto: na área social, as políticas devem ser entendidas como investimento e não como gasto. O caldeirão ferve.

Os economistas apregoam que se não houver crescimento, o país vai para o beleléu. Caso isso ocorra, zero para os governantes. Que preferem ver o país abrindo as comportas da gastança do que andando para trás. O sucesso do atual governo dependerá do êxito econômico. Esse é o dilema que aflige Lula. Nos seus mandatos anteriores, era visto como São Jorge lutando contra o dragão da maldade - inflação, juros altos, alimento caro, hospital sem equipamentos, miséria galopante. Ele mesmo estampava a imagem do maior exemplo da dinâmica social no Brasil, figurante que migrou da base da pirâmide para o altar mais elevado do poder.

O presidente, em sua viagem à China, vai meditar muito sobre os passos a dar. Não terá muitas opções. Ele sabe que todo começo de governo é como o zigue-zague do caranguejo, que anda para frente, para os lados e para trás. Lula vai tentar fazer com que o caranguejo ande para a frente. O que poderá ocorrer, mais adiante, quiçá em agosto, quando se espera o início da queda dos juros, mantida em 13,75% pelo Banco Central, para desgosto do ministro da Fazenda, Fernando Haddad, e indignação do próprio presidente. Até lá, o caranguejo vai andar de lado, forma de mostrar que se movimenta, mas não avança.

O desafio que ameaça corroer a confiança na atual administração é encontrar a 'linha fina', como bem definiu o ministro Haddad, entre o que se pode e o que se deve gastar, levando-se em conta as demandas em setores sensíveis, como educação e saúde. No caso do governo Lula, este desafio assume proporções monumentais, eis que o governante terá de sustentar a imagem de 'pai dos pobres', defensor das margens carentes, o mandatário mais próximo à base da pirâmide social.

Como garantir a continuidade da imagem? O que vimos, até o momento, é a volta de Lula ao palanque, onde é mestre na arte da encenação. Sob o prisma da linguagem, escancara-se a estratégia do mandatário em acalentar os corações de sua base, como se viu na fala rude em que atira um ácido 'f...,' contra o ex-juiz e hoje senador Sérgio Moro. Teria sido indagado por um membro do Ministério Público, em visita periódica à sede da PF, em Curitiba, onde estava detido, se 'tudo estava bem'. A resposta foi um 'não', ao que se seguiu o ferino complemento verbal.

Foi um toque para animar a fração que se alinha a seu vocabulário. Errou. Um governante pode até conservar a contrariedade, mas, na condição de mandatário-mor do país, haverá de se conter e se guiar pela liturgia do cargo. O país está dividido. E Lula sai da linha quando usa o baixo calão, comum na linguagem de seu antecessor. Descer do palanque se faz necessário para eliminar vestígios de vingança.

Outra frente a se cuidar com zelo diz respeito ao desmonte do arcabouço montado por gestões anteriores. O critério deve ser o da qualidade dos programas e a tecnicidade que os inspira. Urge descartar o que é inócuo, ruim, politiqueiro, e conservar as coisas boas. O Lula 3 está recompondo o Minha Casa, Minha Vida, Água para Todos, Bolsa Família e outros projetos bem avaliados. A intenção é a de resgatar as marcas de sucesso. Mas não pode passar uma borracha em ações e programas eficazes de outras gestões.

O rombo do Custo Brasil da descontinuidade é monumental. Por isso mesmo, a primeira coisa a ser feita deveria ser o levantamento acurado e objetivo de ações positivas e de projetos do passado. Continuidade no caminho do que é bom é medida do bom senso.

Há quadros de carreira preparados e qualificados na administração pública. Infelizmente, a politicalha e o caciquismo político acabam corroendo seus potenciais, pois, nos lugares mais importantes da administração, ingressam perfis despreparados, cujo maior compromisso é o de atender às demandas de seus patrocinadores. Na esteira da improvisação na administração pública, planos estratégicos acabam cedendo vez às ações paroquiais. Por isso mesmo, há uma dose de verdade quando se diz que falta à União e aos Estados um planejamento de longo prazo.

Outra mazela é a ausência de controle das decisões. As ordens emanadas do topo nem sempre são cumpridas ou são apenas parcialmente executadas. O presidente da República ou mesmo o ministro, do alto de seus cargos, não têm condições de acompanhar a dinâmica e o cotidiano dos atos e afazeres. A propósito, Lula deu um pito nos ministros, ao exigir que todos os programas sejam acordados com a Casa Civil. A hora clama por bom senso.

Terceira Coluna

Para não perder o costume

LÁ OU CÁ?

O discurso replicado para a parcela massiva da população é de que o foco dos próximos anos é o cenário nacional. Até faz sentido se considerarmos os posicionamentos e ações do ex-prefeito na última metade de década, mas as movimentações recentes indicam muito mais do que um cidadão conservador indignado com a queda daquele que muitos acostumaram a chamar de mito, bem como o retorno da esquerda do mau.

DE LADO

Quem acompanha a política local mais de perto (e mais a fundo), certamente já ouviu muitas coisas reveladoras de fontes ligadas ao grupo político que hoje encabeça a oposição ao atual governo. O que vinha sendo comentado há algum tempo é que o ex-prefeito, além de nunca ter sido uma unanimidade para a sucessão à Praça das Palmeiras, acabou perdendo o apoio de figuras influentes que tinha ao lado.

CULATRA

Os burburinhos ganham força em razão da concretização da saída de Marise do partido. Na avaliação de interlocutores, por não querer 'largar o osso' e insistir em se candidatar novamente ao cargo máximo do Executivo municipal, impedindo a ascensão de uma força renovada no bloco da oposição, Marise pode ter criado um movimento capaz de incitar o surgimento de uma terceira via para as eleições do ano que vem.

NO RÁDIO

Nesta semana, em entrevista concedida a uma rádio local (sobre este assunto nos aprofundaremos mais adiante), o ex-prefeito, ao ser questionado sobre o futuro político e o panorama da corrida eleitoral, citou várias pessoas como possíveis candidatos no ano que vem, afirmando que um nome de consenso deve surgir do bloco de oposição na hora certa para fazer frente ao escolhido pelo prefeito Anderson Prado.

ISOLADO?

Marise tentou passar a mensagem de que, mesmo desligado do ninho tucano, permanece em sintonia com o bloco. Não é bem isso que se comenta nos bastidores. No ponto que estamos parece mais provável que o ex-prefeito saia novamente como candidato, mas isolado de muitos de seus antigos companheiros. Muitos fatores sugerem que ele terá que enfrentar mais do que o grupo 'Pradista' nas eleições.

PREÇO ALTO

Resta saber quem será o nome escolhido para 'entrar na dança'. Muitos têm sido citados. Como opções distantes no horizonte, surgem empresários para os quais a entrada - ou reentrada - na vida pública pode significar muito mais prejuízo do que lucro. Nada de novidade, pois todos sabemos que o capital político não basta para quem está à frente de negócios bem-sucedidos que têm muito a perder.

IMPROVÁVEL

Outra muito citada é a ex-prefeita Bel Lorenzetti (PSDB), que já demonstrou não estar disposta a regressar para o meio após declinar convites para se candidatar a deputada ainda nas eleições de 2018. Isso, quando um resultado favorável era tido como certo por correligionários das altas esferas, a julgar pela alta popularidade com que encerrou seu ciclo de oito anos à frente da Administração lençoense.

PARA PENSAR

Este ponto, inclusive, levanta outra questão fundamental nessa altura do jogo. Ficou claro em 2016 que a boa avaliação perante o eleitorado não é fator crucial para a sucessão. Marise que o diga, após ser derrotado por Prado de Lima mesmo com Bel com elevados percentuais de aprovação. O grupo que ocupa o poder tem que ter isso em mente sob pena de cometer o mesmo equívoco, mas este é assunto para a semana que vem.

O ECO

EDITORA E JORNAL FOLHA POPULAR LTDA

EDITOR-CHEFE: ELTON LAUD - MTB: 79994/SP

REGISTROS
CNPJ: 03.433.116/0001-02 - IE: 416.043.125.113 - ME
Registrado no Cartório de Registro das Pessoas Jurídicas de Lençóis Paulista no Livro sob nº 004. / **O ECO** é registrado conforme Lei de Imprensa, pelo decreto 2322 de 20 de maio de 1940, com registro no DIP.

ENDEREÇO / CONTATOS
Rua Geraldo Pereira de Barros, 948, Centro, Lençóis Paulista (SP) - CEP: 18680-020
Telefone central: (14) 3269-3311
Redação: oeco@jornaloeco.com.br
Comercial: comercial@jornaloeco.com.br
www.jornaloeco.com.br

FUNDADO EM 6 DE FEVEREIRO DE 1938 POR ALEXANDRE CHITTO

CIRCULAÇÃO REGIONAL - Areiópolis, Borebi, Lençóis Paulista, Macatuba

Os artigos assinados são de inteira responsabilidade de seus autores e não representam, necessariamente, a opinião deste jornal.

IMPRESSÃO: Gráfica e Editora Vale do Flamboyant LTDA - CNPJ: 21.238.607/0001-84

Cotidiano

FOTO: DIVULGAÇÃO

PREVISÃO DO TEMPO

A Defesa Civil do Estado de São Paulo emitiu um alerta de chuvas fortes para este feriado de Páscoa, com possibilidade de raios e rajadas de vento. O fim de semana também será de céu nublado e temperaturas mais baixas. Em Lençóis Paulista, de acordo com o site Climatempo, as chances de chuva chegam a 90%.

SOLIDÁRIO

Apae organiza segundo outlet de jeans

Evento acontece na próxima semana e parte da renda será revertida para a entidade; valor será utilizado na manutenção da instituição

Rafaela Damasceno

A Apae (Associação de Pais e Amigos dos Excepcionais) de Lençóis Paulista está organizando um outlet de jeans para a próxima semana, entre a sexta-feira (14) e o sábado (15). Esse é o segundo evento de venda de jeans realizado pela entidade, que espera conseguir arrecadar uma boa quantia em dinheiro para auxiliar nas despesas e na manutenção do local. As peças variam entre R$ 60 e R$ 199.

Daniela Lourenço Gomes Spadotto, gestora administrativa da Apae, conta que a associação está ativa na cidade há 51 anos, atendendo pessoas com deficiência nas áreas de saúde, educação e assistência social. Atualmente, o local conta com 185 usuários que frequentam a entidade de segunda a sexta-feira, recebendo atendimento especializado em fisioterapia, fonoaudiologia, terapia ocupacional, etc.

A gestora administrativa ressalta que a realização do outlet é muito importante para o funcionamento da Apae, já que parte da renda arrecadada com as vendas das roupas será revertida para a entidade. Esse dinheiro será utilizado na manutenção da instituição. "O valor arrecadado em eventos contribui muito para a manutenção dos serviços que a Apae oferece, como compra de alimentos, fraldas, manutenção predial, uniformes, aquisição de materiais pedagógicos e sensoriais, equipamentos, entre outros", conta.

O evento acontece no salão de festas da Apae, que fica na Rua Lídio Bosi, S/N, no Jardim Humaitá. Na sexta-feira, o outlet acontece das 9h às 19h; já no sábado, as vendas se encerram às 15h. Há um local reservado para a prova das roupas e as compras podem ser parceladas em até três vezes sem juros. Daniela adianta que os jeans vendidos são novos, embalados e com nota fiscal. Tanto os modelos femininos quanto os masculinos estão disponíveis até o número 56, e a ação irá reunir diversas marcas famosas como Zoomp, Calvin Klein, Shoulder, Ricardo Almeida, Brooksfield, etc.

Para aqueles que querem ajudar a Apae, mas não podem comparecer ao evento, a entidade aceita qualquer tipo de doações, com destaque para roupas novas ou usadas em bom estado, calçados, leite, produtos de higiene e alimentos. Doações em dinheiro também podem ser realizadas através da chave PIX CNPJ 44526812000140 ou pela conta corrente do Banco do Brasil, agência 0573-8 C/C 140010-x. ■

FOTO: DIVULGAÇÃO

DE QUALIDADE - Evento terá diversos jeans de marcas renomadas; na foto, primeira edição, realizada em 2022

CIDADANIA

Rotary Cidade do Livro realiza show de prêmios beneficente

Ação em prol da Casa Abrigo acontece na próxima sexta-feira (14)

Elton Laud

A próxima sexta-feira (14) é dia de exercitar a cidadania, ajudar quem precisa e aproveitar para se divertir. Na data, a partir das 20h, o Rotary Club Cidade do Livro promove um show de prêmios beneficente em prol da Casa Abrigo Amorada. O objetivo é arrecadar recursos para atender às demandas pontuais da entidade, que passou a ter as despesas regulares custeadas integralmente pela Prefeitura Municipal, mas ainda depende de verbas para cobrir gastos extraordinários.

Acolhendo crianças e adolescentes afastados do convívio familiar - de forma temporária ou permanente - por determinação judicial, muitas vezes, por conta de problemas relacionados a casos de violência doméstica e/ou abuso sexual, a Casa Abrigo Amorada tem capacidade para atender até 20 crianças e jovens menores de 18 anos, no entanto, tem atuado sempre acima do limite. A condição não impede o atendimento de qualidade, mas implica no aumento significativo das despesas.

Por neste motivo, ações como o show de prêmios promovido pelo Rotary Club Cidade do Livro são cercadas de muita expectativa por parte dos voluntários que atuam na instituição, já que ajudam a suprir todo tipo de necessidade dos acolhidos. Quem desejar contribuir pode participar de duas formas: tanto adquirindo as adesões para o evento da próxima sexta-feira quanto efetuando a doação de qualquer tipo de brinde para viabilizar mais rodadas da brincadeira.

Os interessados podem adquirir as adesões de forma antecipada diretamente com os voluntários do Rotary Club Cidade do Livro e da Casa Abrigo Amorada. O valor de cada cartela é R$ 10. De acordo com a organização, também serão comercializadas adesões durante o show de prêmios, que acontece a partir das 20h da próxima sexta-feira, no Centro de Convivência da Melhor Idade, que fica na Rua Carlos Drummond de Andrade, 275, na Cecap.

Ainda de acordo com a organização, além do prêmio principal de R$ 2 mil em dinheiro, os participantes concorrem a centenas de brindes arrecadados junto a empresários e comerciantes da cidade. No ano passado, foram mais de 300 prêmios, entre utensílios, eletrodomésticos, objetos de decoração, itens de cama, mesa e banho, entre outros produtos. Serão premiadas as quinas e cartelas cheias em todas as rodadas, aumentando mais as chances de ganhar. ■

FOTO: DIVULGAÇÃO

NA CECAP - Evento acontece no Centro de Convivência da Melhor Idade; cada cartela é vendida por R$ 10

CÂMARA MUNICIPAL DE LENÇÓIS PAULISTA

CONCURSO PÚBLICO – EDITAL N.º 01/2023

O Presidente da Câmara Municipal de Lençóis Paulista, Estado de São Paulo, usando de suas atribuições legais, faz saber que a Câmara Municipal de Lençóis Paulista irá realizar neste município, através da empresa Instituto de Cultura, Desenvolvimento Educacional, Promoção Humana e Ação Comunitária - INDEPAC, no período de 10 de abril de 2023 a 19 de abril de 2023, INSCRIÇÕES para Concurso Público para o preenchimento de cargos públicos existentes, conforme descrição constante no item 1. Do Concurso Público, do edital. O edital encontra-se disponível para consulta nos sites www.camaralencois.sp.gov.br e www.institutoindepac.org.br.

Lençóis Paulista, 06 de abril de 2023

Nardeli da Silva
Presidente

Publicado no Jornal O Eco na edição de 07/04/2023
na página A4 R$116,80

EXTRAVIO DE NOTA

A empresa ELETRO MUNDI COM E SERV ELET LTDA, inscrita no CNPJ nº 07.464.519/0001-70 e Inscrição Estadual nº 416.107.249.117, com sede na Rua Vinte e Oito de Abril, 730 – Centro de Lençóis Paulista/SP, comunica para os devidos fins o Extravio de 7 (SETE) talões de Notas Série G dos nº 001 ao 350. Não se responsabilizando pelo uso dos mesmos.

Obituário

DATA: 31/03/2023 a 06/04/2023

Florinda Rodrigues Ferreira faleceu na quarta-feira (05), aos 70 anos, em Lençóis Paulista
Maria Joana Rodrigues Venâncio faleceu na quarta-feira (05), aos 78 anos, em Lençóis Paulista
Maria Sueli Rodrigues da Costa faleceu na quarta-feira (05), aos 67 anos, em Lençóis Paulista
Antônia Filomena dos Santos Milani faleceu na terça-feira (04), aos 61 anos, em Lençóis Paulista
Flazio Pisani faleceu na terça-feira (04), aos 61 anos, em Lençóis Paulista
Gilberto Aparecido Martins faleceu na segunda-feira (03), aos 56 anos, em Macatuba
José Luiz da Silva faleceu na segunda-feira (03), aos 71 anos, em Lençóis Paulista
Verginia Albetini dos Santos faleceu na segunda-feira (03), aos 69 anos, em Lençóis Paulista
Jair Berteli faleceu no domingo (02), aos 63 anos, em Macatuba
José Antonio do Carmo faleceu no domingo (02), aos 68 anos, em Lençóis Paulista
Welinton Galdino da Silva faleceu no domingo (02), aos 25 anos, em Borebi
Benedito Alves Munis faleceu no sábado (01), aos 75 anos, em Lençóis Paulista
Maria Jose de Mira Machuca faleceu no sábado (01), aos 65 anos, em Lençóis Paulista

OFICIAL DE REGISTRO DE IMÓVEIS DA COMARCA DE LENÇÓIS PTA – SP

EDITAL DE LOTEAMENTO
(Lei nº 6.766, de 19 de dezembro de 1979)

JOSÉ BRUNO MARQUES RIBEIRO, Oficial Substituto do Serviço de Registro de Imóveis e Anexos desta Comarca de Lençóis Paulista, Estado de São Paulo.

FAZ SABER, a todos quantos o presente virem ou dele conhecimento tiverem, que JARDIM SÃO LUIZ SPE LTDA, CNPJ MF nº 47.639.952/0001-13, com sede na Rua Coronel Virgilio Rocha, n.º 614, Centro, em Lençóis Paulista - SP, depositou neste cartório os documentos exigidos pelo artigo 18 da Lei nº 6.766, de 19 de dezembro de 1979, para o registro do loteamento denominado "JARDIM SÃO LUIZ", com a área de 37.407,04 metros quadrados, aprovado pela Prefeitura Municipal em 27 de outubro de 2022, conforme certidão 055/2022 e pelo Grupo de Análise e Aprovação de Projetos Habitacionais – GRAPROHAB, que expediu, em 24 de maio de 2022, o Certificado nº 174. O imóvel é de propriedade da loteadora por força do registro nº 02 da Matrícula 28.849, e tem acesso pelas Ruas Professor José Alfredo Corradi, Angelo Paccola Primo e União e pela Avenida Jácomo Augusto Paccola. Foram abertas 04 vias públicas, designadas com números ordinais de 1 a 4. O imóvel ficou dividido em 04 quadras, designadas quadras A, B, C e D, subdivididas em 55 lotes. Os lotes ocuparam 17.612,57 m², o sistema viário 12.309,60 m², as Áreas Verdes 5.239,42 m² e o Sistema de Lazer 2.245,45 m². E, para que chegue ao conhecimento de todos, expediu-se o presente edital que será publicado pela imprensa local, podendo o registro ser impugnado no prazo de 15 dias contados da última publicação.

Lençóis Paulista, 23 de março de 2023.

JOSÉ BRUNO MARQUES RIBEIRO

Localização do imóvel

COOPERATIVA DE ECONOMIA E CRÉDITO MÚTUO – COOPERSERV
CNPJ n° 05.667.301/0001-97 / NIRE 35.40007477-9

ASSEMBLEIA GERAL EXTRAORDINÁRIA E ORDINÁRIA
EDITAL DE CONVOCAÇÃO

A Cooperativa de Economia e Crédito Mútuo - Cooperserv, por meio do Presidente da Diretoria Executiva, convoca seus Associados, que nesta data são de 4.374 (quatro mil, trezentos e setenta e quatro), em condições de votar, para se reunirem em ASSEMBLEIA GERAL EXTRAORDINÁRIA E ORDINÁRIA – PRESENCIAL, a ser realizada no Teatro Municipal Adélia Lorenzetti, sito à Rua Cel. Àlvaro Martins, Nº 790, Lençóis Paulista – SP, por absoluta falta de espaço em sua sede social, no dia 22 de abril de 2023, obedecendo aos seguintes horários e "quórum" para sua instalação, sempre no mesmo local, cumprindo o que determina o Estatuto social: Em primeira convocação às 07:30 (sete horas e trinta minutos) com a presença de 2/3 (dois terços) dos associados; Em segunda convocação às 08:30 (oito horas e trinta minutos), com a presença de metade dos associados mais um; E em terceira e última convocação às 09:30 (nove horas e trinta minutos), com a presença mínima de 10 (dez) associados, para deliberarem sobre a seguinte ordem do dia:

ORDEM DO DIA
EXTRAORDINÁRIA
1. Reforma ampla do Estatuto Social
ORDINÁRIA:
1. Prestação de contas do 1º e 2º semestres do exercício de 2022, compreendendo o Relatório da Gestão, o Demonstrativo de Sobras ou Perdas, o Parecer da Auditoria Externa e o do Conselho Fiscal;
2. Destinação das sobras apuradas e sua fórmula de cálculo;
3. Aplicação do Fundo de Assistência Técnica, Educacional e Social – FATES;
4. Ratificação do pagamento de Juros ao Capital;
5. Comunicados de assuntos gerais (sem deliberação).

Lençóis Paulista, 08 de abril de 2023.

ALTAIR APARECIDO TONIOLO
Diretor Presidente

NOTA I: A Assembleia Geral ocorrerá de forma PRESENCIAL, a ser realizada no Teatro Municipal Adélia Lorenzetti, sito à Rua Cel. Àlvaro Martins, Nº 790, Lençóis Paulista – SP, por absoluta falta de espaço em sua sede social.

NOTA II: Os votos serão acolhidos e apurados na assembleia, sendo o resultado da votação divulgado automaticamente para todos os associados no momento da assembleia.

NOTA III: Essa e outras informações podem ser obtidas detalhadamente na sede da cooperativa.

NOTA IV: Conforme determina a Resolução do CMN n° 5.051 de 25/11/2022 em seu artigo 40, as Demonstrações Contábeis do exercício de 2022, acompanhadas do respectivo Parecer dos Auditores Independentes, estão à disposição dos associados na sede da cooperativa.

Economia

FOTO: DIVULGAÇÃO

CAPACITAÇÃO

O programa Qualifica SP, do Governo de São Paulo, está oferecendo vagas em cursos profissionalizantes. Nesta etapa, serão 123 mil cursos voltados à Tecnologia da Informação. Ao final do curso, os concluintes terão a oportunidade de concorrer a vagas de emprego e estágio em empresas parceiras. As inscrições seguem até o dia 30 de abril pelo site www.cursosviarapida.sp.gov.br/qualificaSP/cursos.

PESQUISA

Consumidores buscam alternativas na Páscoa

Barra de chocolate, caixa de bombom e ovos artesanais podem ser opções mais baratas

FOTO: VITOR AUGUSTO/ O ECO

CALCULADORA NA MÃO - Consumidor que preferir o ovo de Páscoa industrializado, deve pesquisar bastante antes de finalizar a compra

Camila Ramos

A Páscoa, considerada uma das datas mais importante para o cristianismo, também nos remete a paixão que o brasileiro tem pelo chocolate. Com isso, ovos, barras de chocolate e bombons são guloseimas que não podem faltar na mesa do consumidor neste fim de semana. Mas para quem ainda está indeciso sobre qual produto levar para a casa, a principal dica é pesquisar bastante e ficar atento às especificações dos produtos antes de se decidir.

Com base na pesquisa realizada pela reportagem de O ECO na última quarta-feira (5), é possível observar uma variação significativa de preços em algumas marcas e estabelecimentos de Lençóis Paulista. No estabelecimento A, por exemplo, há uma diferença de preço de 90,72% entre o ovo mais barato, de 100g da marca Kikakau, e o mais caro, de 500g da marca Lacta, com o valor indo de R$ 11,49 a R$ 123,90, respectivamente.

Já no estabelecimento B, o consumidor encontra ovos de chocolate com preço entre R$ 7,99, de 50g da marca Divino Vício, e R$ 85,99, de 500g da marca Lacta, o que representa uma variação de 90,70%. No estabelecimento C, os ovos de chocolate apresentam variação de 89,54%, com o valor oscilando entre R$ 8,99, no item de 60g da marca Tiquinho, e R$ 85,99, no ovo de 500g da marca Lacta.

Segundo a pesquisa de O ECO, o local com a menor disparidade entre os valores foi o estabelecimento D. O ovo de chocolate de 90g da marca Top Milk está sendo comercializado pelo preço de R$ 9,99, enquanto que o ovo de chocolate de 560g da marca Lacta pode ser encontrado por R$ 86, o que indica uma variação de 88,38% entre os produtos de menor e o maior valor.

Para aqueles que desejam optar por um produto mais em conta com o objetivo de presentear mais pessoas nesta Páscoa, a caixa de bombons é uma boa alternativa, mas a oscilação de preço de um local para outro também pode ser grande. De acordo com a pesquisa, há diferença de 28,14% no preço da caixa de bombons de 250g da marca Garoto entre os quatro estabelecimentos. Enquanto que o consumidor desembolsa R$ 9,98 no estabelecimento A, o preço do mesmo produto chega a R$ 13,89 no estabelecimento C.

Uma outra possibilidade para quem deseja pagar mais barato é a barra de chocolates, que também sofre bastante variação de preço. A pesquisa apontou que é possível pagar até 34% a menos na barra de chocolates de 165g da marca Lacta de um estabelecimento para outro. O produto está sendo comercializado a R$ 13,75 no estabelecimento C e a R$ 8,97 no estabelecimento A.

Com os preços considerados altos pelos consumidores ouvidos pela reportagem, muitos têm buscado alternativas para não deixar a data passar em branco sem comprometer o orçamento. Exemplo disso é a bacharel em direito Mariana Sasso Silva Barduco. Com duas filhas para presentear nesta Páscoa, ela realizou uma pesquisa de preços e decidiu comprar os ovos de chocolate de produtores artesanais.

"Neste ano, mais do que o ano passado, está muito caro nos supermercados. Para minhas filhas, eu mandei fazer porque achei que o preço está compensando mais. E eu vejo que está mais caro devido ao brinquedo que vem junto ao produto, nem tanto pelo chocolate", destaca ela, que explica que a alternativa que encontrou foi, junto ao ovo de chocolate caseiro, colocar um brinquedo de brinde.

PESCADOS

Tradicionalmente, a procura e o consumo de pescados também aumentam durante a Semana Santa. Para quem gosta de consumir um bom peixe, também é indicado uma pesquisa devido a variação de preços de um estabelecimento para outro em Lençóis Paulista. De acordo com a pesquisa O ECO, o preço do quilo do bacalhau, um dos peixes mais consumidos no período, pode variar 9% entre os estabelecimentos, sendo comercializado entre R$ 119,90 a de R$ 132, respectivamente.

Antes de colocar a mão no bolso, o consumidor está usando a criatividade para substituir o bacalhau e pagar mais barato. O filé de merluza, por exemplo, pode ser encontrado em alguns estabelecimentos por até R$ 45,98 o quilo. Já a sardinha, uma excelente opção para a época, está sendo comercializada por até R$ 23 o quilo.

Para os consumidores que estão em busca de opções e têm focado apenas no preço, o Procon-SP faz um alerta sobre a importância de se atentar a outros detalhes. O órgão destaca que devem constar, de forma clara e detalhada, informações como peso bruto e líquido, características do produto, identificação de origem e do produtor e prazo de validade. ■

Fala Povo

COMO VOCÊ AVALIA O PREÇO DOS OVOS DE PÁSCOA EM 2023?

"Devido ao alto custo, eu resolvi fazer os ovos de Páscoa. Pesquisamos, porque está muito caro e, este ano, não temos condições de comprar agora"
Franciele Alin Delfino Fortes.

"O preço está muito alto e o salário continua lá embaixo. Optamos por comprar os caseiros, que estão mais em conta e têm mais opções"
Willian Donizete dos Santos.

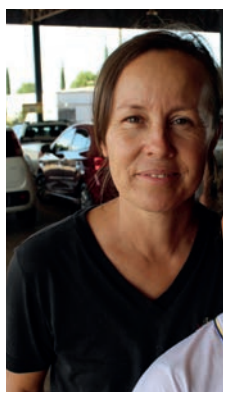

"Tenho só uma filha, mas, mesmo assim, achei bem 'salgado' o valor. Mostrei para ela que as barras de chocolate estão compensando mais e ela entendeu"
Graciela Cardoso Taioque.

AGRONEGÓCIO

Safra canavieira tem previsão de colher 8,1 milhões de toneladas

Moagem começou entre os dias 3 e 4 nas usinas São José e Barra Grande, do Grupo Zilor

Da Redação

Teve início nesta semana a Safra Canavieira 2023/2024 na área de abrangência da Ascana (Associação dos Plantadores de Cana do Médio Tietê). A entidade, que atua em 15 cidades da região de Lençóis Paulista e conta com mais de 540 produtores associados, tem previsão de colher 8,1 milhões de toneladas de cana-de-açúcar, o que representa um volume 7% maior do que a safra passada.

Na Usina São José, em Macatuba, a moagem começou na última segunda-feira (3). Já na Usina Barra Grande, em Lençóis Paulista, o processamento da matéria-prima utilizada na fabricação de açúcar, etanol e energia teve início na terça-feira (4). Segundo a assessoria de imprensa da Ascana, a previsão da entidade é de que a colheita seja encerrada no mês de novembro.

Pedro Luís Lorenzetti, presidente da associação, destaca que, por conta das chuvas ocorridas neste início de ano, a colheita e o plantio terão que ser realizados simultaneamente. "É uma tarefa árdua, mas estamos programados e, por isso, é preciso planejar e se preparar para não ter sobra de cana. Nosso desejo é que todos os produtores tenham uma boa safra", relata.

FOTO: DIVULGAÇÃO

AUMENTO - Neste ano, previsão de colheita de cana-de-açúcar representa um volume 7% maior em comparação com a safra passada

A safra 2023/2024 terá 240 dias de trabalho, 24 horas por dia. Colheita, transporte e moagem seguem em ritmo coordenado para que os resultados possam ser satisfatórios.

Nos meses que antecederam a safra, os colaboradores das empresas agrícolas associadas à Ascana realizaram capacitações como o treinamento de combate ao fogo para as equipes de brigadistas e as orientações aos motoristas, dentre outras atividades.

A Campanha Trânsito Seguro foi lançada no mês passado durante o 1º Encontro de Motoristas, que reuniu colaboradores das empresas agrícolas associadas à Ascana e também da Zilor Energia e Alimentos, parceira na iniciativa que visa promover a conscientização sobre a importância da segurança no trânsito para assegurar o bem-estar de colaboradores e comunidade.

Para transportar os 8,1 milhões de toneladas de cana-de-açúcar dos milhares de hectares de lavoura para as usinas do Grupo Zilor, as empresas agrícolas associadas à Ascana devem realizar, de acordo com estimativa da entidade, mais de 145 mil viagens com seus caminhões, o que, consequentemente, deve resultar em mais de 7 milhões de quilômetros rodados em 240 dias.

A tecnologia embarcada em todo maquinário da lavoura também está presente no combate ao fogo. O monitoramento por câmeras de todo o canavial da área de abrangência da Ascana, é feita via satélite e também com o auxílio de câmeras de alta resolução conectadas a uma Central de Monitoramento. Os dispositivos, que operam desde o início da safra passada, cobrem toda a área de plantio. ■

OPORTUNIDADE

LPNet abre vagas de emprego em Lençóis Paulista

Empresa busca profissionais para atuação na área de infraestrutura e rede externa

Da Redação

A Desktop empresa de telecomunicações que adquiriu a lençoense LPNet no final de 2021, está com oportunidades de emprego para o cargo de auxiliar na área de infraestrutura e rede externa. Podem se candidatar às vagas pessoas que residem em Lençóis Paulista e demais cidades da microrregião.

Segundo a assessoria de imprensa da companhia, entre as principais atividades contempladas pela função estão a manutenção, reparos e fusões de fibra óptica. Em relação aos requisitos, a empresa exige experiência na área, CNH (Carteira Nacional de Habilitação) categoria B e disponibilidade para trabalhar 44 horas por semana.

Os interessados nas vagas devem enviar currículo para o seguinte e-mail: selecao@lpnet.com.br. O processo seletivo conta com entrevista com o departamento de Recursos Humanos e, posteriormente, com o gestor da área. Em caso específicos, são aplicados testes práticos.

Sobre os benefícios, a Desktop oferece vale-alimentação, assistência médica, plano odontológico, seguro de vida, desconto em farmácia, desconto nos planos de internet, além de salário compatível com a função. A oferta inicial é de apenas cinco vagas, porém, com disponibilidade para ampliação.

Fundada em 1997 na cidade de Sumaré, na região de Campinas, a Desktop atua em mais de 140 cidades paulistas, conectando mais 800 mil clientes, com 46 mil quilômetros de redes próprias de fibra óptica. A empresa assumiu a administração da LPNet no final de 2021, após uma negociação estimada em mais de R$ 340 milhões. ■

Regional

FOTO: DIVULGAÇÃO

PRESENTE ESPECIAL
Nesta semana de Páscoa, a Prefeitura Municipal de Borebi fez a alegria de crianças e adolescentes das escolas da cidade. Para marcar a data, foi realizada a entrega dos ovos de chocolate para todos os estudantes da rede pública. A ação teve o objetivo de levar um pouco de alegria a todos e, claro, foi muito comemorada.

FOTO: ARQUIVO/ O ECO

SEMANA SANTA

Fiéis celebram a Paixão de Cristo na microrregião

Em Macatuba, após três anos, espetáculo religioso volta a atrair público de várias cidades

MOMENTO DE FÉ - A organização do evento espera milhares de fiéis na encenação da Paixão de Cristo em Macatuba nesta sexta-feira (7)

Camila Ramos

Retratando a vida, morte e ressurreição de Jesus, a encenação da Paixão de Cristo volta a reunir fiéis de toda a região nesta sexta-feira (7), em Macatuba. Cancelado por três anos consecutivos devido à pandemia do coronavírus (Covid-19), o tradicional evento religioso terá sua 50ª edição na cidade vizinha. A programação da Semana Santa teve início no último domingo (2) com a celebração da Missa de Ramos e segue até este sábado (8), com a representação da ressureição de Cristo.

De acordo com a organização do evento, cerca de 170 voluntários, entre atores, produtores e equipe técnica, participam da montagem. Doralice Maria Artioli, diretora geral do Grupo de Teatro Padre José Corsini, que dedicou boa parte de sua vida à celebração da Paixão de Cristo, detalha os preparativos finais. "Está quase tudo alinhado, ensaios realizados com sucesso e prontos para a apresentação no palco. Enfim, tenho certeza que tudo dará certo", afirma a macatubense.

Dona Doralice participou de todas as edições da Paixão de Cristo em Macatuba, sendo a primeira a interpretar Maria, mãe de Jesus. Com 81 anos, ela afirma que ainda se sente apreensiva antes de se apresentar para milhares de pessoas. "Ainda dá um frio na barriga. É uma grande responsabilidade, tanto minha quanto de todas as pessoas que encenam. Esperamos toda a região aqui para, mais uma vez unidos, revivermos os últimos passos de Jesus Cristo", completa a voluntária.

A organização espera um público de cinco mil pessoas no evento. A missa acontece a partir das 14h, na Matriz de Santo Antônio. A encenação está prevista para as 16h, com procissão até a Rua Vergílio Enei, onde será encenada a crucificação de Cristo. No sábado, a partir das 19h, tem a Vigília Pascal seguida da representação da ressurreição de Jesus. No Domingo de Páscoa, as missas acontecem às 7h, na Capela Santa Rita; às 8h30, na Capela Cristo Rei; às 10h e às 19h, na Matriz de Santo Antônio.

Em Lençóis Paulista, a Paróquia Cristo Ressuscitado, na Cecap, realiza a partir das 15h desta sexta-feira a liturgia da Paixão e Morte de Jesus. Às 19h, acontece uma procissão pelas ruas da Cecap. No sábado, às 19h, acontece a Vigília Pascal com a benção da água dos fiéis. No domingo, às 8h30, a Santa Missa do padroeiro Cristo Ressuscitado será presidida pelo Arcebispo Metropolitano da Arquidiocese de Botucatu, Dom Maurício Grotto de Camargo, seguida de procissão.

O Santuário Nossa Senhora da Piedade, realiza nesta sexta-feira, a partir das 19h, uma procissão para representar o enterro do Senhor, contemplando as sete dores de Maria. No sábado, a Vigília Pascal tem início às 18h, na Capela do Asilo, e às 19h30, no Santuário. Já no Domingo de Páscoa, serão celebradas cinco missas durante o dia; às 7h30, na Capela São Benedito e Capela do Asilo, e às 9h30, 18h e 19h30 no Santuário.

Em Areiópolis, a partir das 15h desta sexta-feira, acontece uma celebração da Paixão e Morte de Jesus na Matriz de Santa Cruz e na Capela Santa Terezinha. Às 19h, será realizada uma procissão pelas ruas da cidade saindo da Igreja Matriz.

Já em Borebi, na Paróquia Nossa Senhora das Graças, a celebração da Paixão e Morte de Cristo terá início às 15h, com missa e procissão prevista para às 19h com destino à Praça do Cristo. A programação completa da região está disponível no site www.jornaloeco.com.br. ■

FOTO: DIVULGAÇÃO

UTILIDADE PÚBLICA

Serviços públicos e privados sofrem interrupção no feriado

Veja o que abre e o que fecha nesta sexta nas cidades da microrregião de cobertura de O ECO

SEM PARAR - Coleta de lixo funciona normalmente em Macatuba neste feriado; em Areiópolis, Borebi e Lençóis o serviço retoma na segunda (10)

Elton Laud

O feriado prolongado que se inicia nesta sexta-feira (7), Paixão de Cristo, interrompe o funcionamento da maioria dos serviços públicos e privados na microrregião de cobertura de O ECO. Em Lençóis Paulista, Macatuba, Areiópolis e Borebi, não haverá expediente nas repartições públicas, comércio, agências e correspondentes bancários, entre outros estabelecimentos. As exceções são os serviços considerados essenciais.

Os serviços de urgência e emergência funcionam normalmente na UPA (Unidade de Pronto Atendimento) de Lençóis Paulista, Santa Casa de Macatuba, no Pronto-Socorro de Areiópolis e no Posto de Saúde Central de Borebi. Emergências devem ser acionadas pelo 192 e respectivos serviços de cada município, como o Resgate Integrado de Lençóis Paulista (0800 7100 192) e o Plantão de Ambulâncias de Macatuba (0800 770 1192).

Ainda na área da saúde, em Lençóis Paulista, haverá atendimento no sábado (8), das 7h às 13h, na UBS (Unidade Básica de Saúde) Dr. José Antônio Garrido, no Jardim Ubirama; e na ESF (Estratégia de Saúde da Família) Antonio Benedetti, no Jardim Monte Azul; e das 12h às 18h, na ESF Dr. João Paccola Primo, no Núcleo Habitacional Luiz Zillo. Em Macatuba, também no sábado, a Farmácia Popular atende das 8h às 11h.

O saneamento básico faz plantão com atendimento de emergências pelos telefones 0800 772 31 15, do SAAE (Serviço Autônomo de Água e Esgotos) de Lençóis Paulista; (14) 3298-2600, do Sisam (Sistema de Saneamento Ambiental) de Macatuba; e (14) 3846-1244, da Sabesp (Companhia de Saneamento Básico de São Paulo) de Areiópolis. Em Borebi, o atendimento é feito presencialmente no Departamento de Água e Esgoto.

Segundo as prefeituras municipais, o serviço de coleta de lixo não funciona em Areiópolis e Borebi, mas segue o cronograma habitual em Macatuba. Já em Lençóis Paulista, as equipes voltam a trabalhar apenas na segunda-feira (10), conforme a programação de cada bairro, mas a população pode descartar normalmente lixo orgânico e materiais recicláveis nos contentores do Programa Coleta Certa espalhados pela cidade.

Nas quatro cidades, o comércio também permanece fechado nesta sexta-feira, mas os estabelecimentos reabrem normalmente no sábado, das 9h às 17h - a Acilpa (Associação Comercial e Industrial de Lençóis Paulista) realiza uma ação especial na Rua Quinze de Novembro. Os principais supermercados funcionam em horários especiais no feriado, com atendimentos que variam entre 8h e 19h e entre 8h e 20h. ■

FOTO: MICAELA OLIVEIRA

SOLIDARIEDADE

Rotary de Macatuba realiza show de prêmios no próximo sábado (15)

Evento beneficente tem como objetivo ajudar o Grupo de Prevenção e Tratamento do Câncer

BENEFICENTE - Evento acontece no salão de festas do Rotary Club de Macatuba; adesões poderão ser adquiridas pelos interessados no local

Camila Ramos

O Rotary Club de Macatuba está promovendo mais um show de prêmios beneficente e, desta vez, a entidade contemplada será o Grupo de Prevenção e Tratamento do Câncer. O evento acontece no próximo sábado (15), a partir das 19h, no salão de festas do clube de serviços. De acordo com a organização do evento, foram disponibilizadas 200 adesões, que podem ser adquiridas diretamente com os rotarianos.

As adesões estão à venda a R$ 10, com pagamento em dinheiro ou via PIX. Quem desejar, também pode contribuir doando um litro de leite longa vida. Além disso, de acordo com Lucia Fantini, integrante da diretoria do Rotary Club de Macatuba, empresários e cidadãos que tiverem interesse em efetuar qualquer doação de brindes para o show de prêmios devem entrar em contato pelo telefone (14) 9 9701-6762.

Atuando desde 1997, o Grupo de Prevenção e Tratamento do Câncer de Macatuba atende pacientes que estão passando por tratamento oncológico em hospitais da região. Atualmente, 37 macatubenses são assistidos pelo projeto. A presidente Izabel Aparecida Gimenez Daré destaca que eventos como o show de prêmios são fundamentais para a manutenção das atividades e, consequentemente, para o bem-estar dos pacientes.

"Essa ajuda é muito bem-vinda para comprar frutas, legumes, leite, remédios e fraldas. Fazemos cestas semanalmente para entregar na casa dos pacientes e, infelizmente, estamos com muita dificuldade para arrecadar fundos", lamenta a presidente, que destaca que o custo mensal de cestas para os assistidos é de R$ 3 mil e que, na maioria das vezes, este valor é custeado pelo artesanato que as voluntárias produzem.

O show de prêmios da próxima semana será realizado no salão de festas do Rotary Club de Macatuba, que fica na Rua Euclides Ribeiro, 1-82, no Centro da cidade. Para esclarecer dúvidas ou obter outras informações, basta ligar no telefone citado acima ou no (14) 9 9675-8584, que também pode ser utilizado para quem quer contribuir com qualquer tipo de doação ao Grupo de Prevenção e Tratamento do Câncer. ■

FOTO: DIVULGAÇÃO

Cleo Moreira
Escritora e titular da Cadeira 12 da Alelp

Canto do **Poeta**

"Cavalo selvagem"

Uma amiga me disse esta semana que queria aprender a dominar os pensamentos. Estava cada vez mais perdida e sendo tomada por pensamentos invasivos, repetitivos, obsessivos, ruins. "Quanto mais eu penso, mais as histórias da minha mente se desdobram", disse ela. Contou que outro dia acordou com torcicolo. Estava viajando com o marido de férias e esperava algumas visitas na pequena casa onde se hospedaram. "A casa é muito pequena", se preocupou. "Terá espaço para todos?", se perguntou. "O colchão será confortável o suficiente?", "Alguém terá torcicolo?", "Me acharão uma péssima anfitriã?", "Para que convidar as pessoas para uma casa pequena, para dormir no chão, ter dores no pescoço, falar mal de você pelas costas e não aproveitar as férias?". Sentiu sua mente como um cavalo selvagem e cada vez que tentava domar, dominar, ele distribuía coices e relinchos furiosos, e mais ideias terríveis passavam por sua cabeça.

Perguntei-lhe então:

– Você já pensou em libertá-lo?

– Quem?

– O cavalo!

– Hã?

– Se cada vez que você tenta dominá-lo mais ele se enfurece, liberte-o!

– Faz sentido, mas como faço isso?

– As pessoas falaram mal de você nas férias?

– Não

– Alguém teve torcicolo?

– Graças a Deus, não!

– Se você tivesse simplesmente libertado o cavalo, ter ido tomar um banho, fazer um chá ou ler um livro não teria ficado sofrendo com tanta coisa que não estava acontecendo. O cavalo se irritava porque você tentou tirá-lo de seu curso natural, antecipar seus movimentos.

– Você quer dizer que sofro por antecedência?

– Não! Você não sofreu por antecedência, pois aquelas coisas não se concretizaram. Você não antecipou, as inventou. Sofre com mentiras que conta para si mesma, com histórias que inventa e quer acreditar a todo custo e, pior, quer resolvê-las!

– Mas eu não consigo evitar, quando vejo já estou pensando!

– Não, o problema é que você não vê! Se perde no tempo da sua mente, que insiste em estar no futuro ou no passado, mas não no presente! Isso tudo acontece em qualquer lugar, menos no aqui e agora. Cada vez que esses pensamentos chegarem, faça a seguinte pergunta: Aqui e agora, neste exato momento, eu estou com problemas? Provavelmente, a resposta será não. E se for sim, ocupe-se com tais problemas reais do hoje, não com as projeções de futuro da sua mente.

Cultura

FOTO: DIVULGAÇÃO

VISITA
Nesta semana, o projeto "ALELP na Escola", na EMEF Idalina Canova de Barros, recebeu o escritor Florindo Paccola, que falou sobre seus livros e fez questão de autografar para os alunos e a biblioteca da escola. Do alto de seus 91 anos de idade, ele atendeu a todos com muita generosidade e disposição.

FOMENTO

Teatro recebe Fórum Municipal de Cultura

Evento gratuito debate projetos e ações para fortalecer o setor na cidade

Elton Laud

Na próxima terça-feira (11), a partir das 19h, o Teatro Municipal Adélia Lorenzetti, em Lençóis Paulista, recebe o 1º Fórum Municipal de Cultura. O evento, promovido pela Secretaria de Cultura do município é gratuito e aberto a todos os interessados, com foco nos artistas e produtores culturais de diversas vertentes. Os interessados devem efetuar reserva pelo telefone (14) 3263-6525.

Na pauta do evento estão temas como a formalização de empresas, artistas e produtores culturais, além dos direitos garantidos à classe; detalhes dos sistemas Municipal, Estadual e Nacional de Cultura; funcionamento das leis de incentivo como Lei Paulo Gustavo, Lei Aldir Blanc 2, Lei Rouanet e ProAC (Programa de Ação Cultural), bem como as etapas para inscrição de projetos; entre outros assuntos.

FOTO: DIVULGAÇÃO

PROJETOS - Gestora cultural Carolina Panini será uma das palestrantes

O 1º Fórum Municipal de Cultura contará com quatro palestrantes para abordar os tópicos: Ana Rita Camargo Cocito e Deliana de Andrade Ghirotti Ramalho, que atuam, respectivamente, como coordenadora e analista de Comunicação e Responsabilidade Social da Zilor Energia e Alimentos; Evandro Buratto, agente de Desenvolvimento da unidade local do Sebrae; além da gestora cultural Carolina Panini.

O secretário de Cultura Marcelo Maganha considera o evento um marco no sentido de fomentar a execução de projetos por meio das leis de incentivo, o que, para ele, vai ao encontro da valorização do artista local. "Esse evento será um embrião para o início das discussões sobre a implantação do Plano Municipal de Cultura. Todos os artistas estão convidados para participar e apresentar sugestões", relata.

CHAMAMENTO PÚBLICO

Paralelamente à realização do 1º Fórum Municipal de Cultura, a pasta lançou nesta semana um Chamamento Público para cadastro de artistas e profissionais ligados à cultura e ao turismo. O objetivo é credenciar pessoas que atuam nessas áreas visando futuras contratações, parcerias e concessão de auxílios, além de reunir informações para o Sistema de Indicadores Municipais da Cultura de Lençóis Paulista.

"Somos a cidade que mais investe em cultura em nossa região, mas nosso objetivo é estreitar ainda mais os laços da secretaria com os artistas e profissionais do meio buscando ampliar as ações desenvolvidas. Por isso, é importante que todos participem do evento e também preencham o formulário do Chamamento Público que disponibilizamos" (https://forms.gle/AfefcQK9jmFKuvPZA), completa Marcelo Maganha. ■

CIRCUITO DE ARTES

Espetáculo infantil e comédia dramática marcam início da programação de abril

No domingo (16), atriz Adriana Birolli estrela peça 'Não'

Elton Laud

Na próxima sexta-feira (14), a Alic (Associação Lençoense de Incentivo à Cultura) dá início à programação especial de abril, mês de aniversário de 165 anos de emancipação político-administrativa de Lençóis Paulista. Na data, o Teatro Municipal Adélia Lorenzetti recebe mais uma atração do Circuito de Artes promovido com patrocínio da Bracell e apoio da Secretaria de Cultura do município.

A série de espetáculos que comemora o aniversário da cidade começa com a peça infantil 'Narizinho e Emília', um resgate das grandes aventuras do 'Sítio do Picapau Amarelo', clássico do consagrado escritor Monteiro Lobato (1882-1948). Com direção de Cido Silva, a montagem tem no elenco as atrizes Sabrina Leme Burato e Bruna Abade, que constroem um universo lúdico com as personagens para encantar o público.

Com duração de 50 minutos e classificação indicativa livre, a peça tem duas sessões marcadas para a data, às 10h e às 14h. Escolas e grupos interessados em acompanhar devem efetuar a reserva gratuita pelo telefone (14) 3263-0044. Para o público em geral, não é necessário agendamento, basta comparecer ao Teatro Municipal (Rua Cel. Álvaro Martins, 790, Vila Nova Irerê) no horário das apresentações.

No próximo domingo (16), a partir das 20h, a programação continua com a peça 'Não', uma comédia dramática que fala sobre a dificuldade que muitas pessoas tem de dizer não. Estrelada pela atriz Adriana Birolli, conhecida por trabalhos em várias novelas das TV's Globo e Record, no cinema e, claro, no teatro, a montagem tem iluminação de Leandro Mariz, trilha sonora de Carlito Birolli e direção de Diego Camargos.

Com duração de aproximadamente 60 minutos e classificação indicativa de 14 anos, a peça 'Não' tem entrada gratuita, mas os lugares são limitados. A distribuição dos ingressos começa a partir das 12h da terça-feira (11) na recepção da Casa da Cultura Prof.ª Maria Bove Coneglian, que fica na Rua Sete de Setembro, 934, no Centro da cidade. Outras informações podem ser obtidas pelo telefone (14) 3263-6525. ■

Tá rolando no cinema

07/04 a 12/04 - SUJEITO A ALTERAÇÕES

Pré-estreia

O EXORCISTA DO PAPA
Terror | 103 min | + 16 anos
Direção: Julius Avery
Elenco: Russell Crowe, Daniel Zovatto, Alex Essoe, Franco Nero, Ralph Ineson...
Cine Sul Lençóis Paulista
Sala 2: 19h10 - 21h30 (2D/Dub.) [1]

PROGRAMAÇÃO

SUPER MÁRIO BROS: O FILME
Animação | 93 min | Livre
Cine Sul Lençóis Paulista
Sala 1: 17h10 - 19h00 (3D/Dub.) [1]

DUNGEONS E DRAGONS: HONRA ENTRE REBELDES
Ação | 134 min | + 12 anos
Cine Sul Lençóis Paulista
Sala 2: 19h10 (2D/Dub.) [3]

JOHN WICK: BABA YAGA
Ação | 167 min | + 14 anos
Cine Sul Lençóis Paulista
Sala 1: 20h50 - 21h20 (2D/Dub.) [1]

SHAZAM! FÚRIA DOS DEUSES
Aventura | 120 min | + 12 anos
Cine Sul Lençóis Paulista
Sala 2: 16h45 (2D/Dub.) [2]

[1] Exceto segunda-feira | [2] Exceto sexta-feira e segunda-feira | [3] Apenas sexta-feira e sábado

Para outras informações consulte o site: http://cinesullp.com.br

Top séries do streaming

INDICAÇÃO DA SEMANA

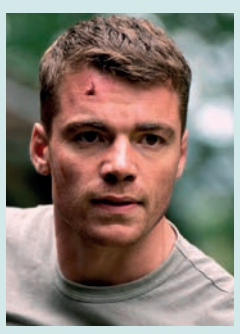

O AGENTE NOTURNO | NETFLIX
Ação / Suspense | 2 temporadas | 2023 | 16 anos
Direção: Seth Gordon
Elenco: Gabriel Basso, Luciane Buchanan, Hong Chau, D.B. Woodside, Eve Harlow...

Sinopse: Peter (Gabriel Basso) é um empregado da base da hierarquia do FBI, tem como posto o porão da Casa Branca e sua função se resume a vigiar um telefone que nunca toca. De repente, ele precisa atender a uma ligação de emergência e o agente se vê no olho do furacão de um plano que pode colocar todo os EUA em risco caso ele falhe.

MAIS ASSISTIDAS DE 27/03 A 02/04

2 The Mandalorian — Disney+
3 Origem — Globoplay
4 Cidade Invisível — Netflix
5 Ted Lasso — Apple TV+
6 Enxame — Prime Video
7 Yellowjackets — Paramount+
8 Sombra e Ossos — Netflix
9 Agente Noturno — Netflix
10 Os Escolhidos — Netflix, Globoplay e Univer

Espaço Literário

LANÇAMENTO

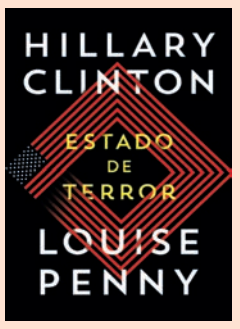

ESTADO DE TERROR
Hillary Clinton/Louise Penny | Arqueiro | Thriller | 464 p.
Sinopse: Após um tumultuado período na política americana, um novo presidente assume o poder e, para a surpresa de todos, escolhe uma adversária para o importante cargo de secretária de Estado. Trata-se de pura estratégia: Ellen Adams sempre foi uma crítica mordaz de Douglas Williams, mas, ao assumir a nova função, precisa abandonar seu império midiático e se silenciar. Williams só não poderia imaginar que, logo no início do governo, ocorreria uma série de atentados em vários países, ameaçando a ordem mundial...

LIVROS MAIS RETIRADOS DA BMOL DE 31/03 A 06/04

1º - Verity — Colleen Hoover
2º - Amor e gelato — Jenna Evans Welch
3º - Diário de um banana: a gota d'água — Jeff Kinney
4º - É assim que acaba — Colleen Hoover
5º - Três irmãs e um recomeço — Susan Mallery
6º - Uma segunda chance — Colleen Hoover
7º - Vermelho, branco e sangue azul — Casey McQuiston
8º - Doutor sono — Stephen King
9º - Heartstopper — Alice Oseman
10º - Tormenta de paixões — Emilie Richards

Saúde

CAMPANHA NACIONAL

Vacinação contra a Influenza começa na segunda-feira (10)

Em Lençóis, atendimento ocorre em todas as unidades de saúde, inclusive em período noturno

Camila Ramos

A Secretaria de Saúde de Lençóis Paulista inicia na segunda-feira (10), conforme orientação do Ministério da Saúde e Governo do Estado de São Paulo, a Campanha Nacional de Vacinação contra a Influenza. De acordo com a pasta, todas as unidades de saúde do município estarão abertas para atender a população nos períodos diurno e noturno, de acordo com os respectivos horários de funcionamento.

A campanha de vacinação segue em todo o país até o dia 31 de maio. Na primeira etapa, a imunização é restrita a crianças de seis meses a menores de seis anos de idade, gestantes, puérperas, povos indígenas, trabalhadores da área da saúde, idosos com 60 anos ou mais, professores de escolas públicas e privadas, pessoas com deficiência permanente ou com doenças crônicas não transmissíveis.

O Ministério da Saúde estima que 90% do público-alvo, mais de 81 milhões de pessoas, devem ser imunizados contra a Influenza em todo o país. Segundo dados da Secretaria de Saúde de Lençóis Paulista, em 2022, foram aplicadas 15.757 doses de vacinas no município. Na primeira etapa deste ano, seguindo a projeção do Governo Federal, a pasta estima que 33.020 pessoas sejam vacinadas.

O secretário de Saúde Ricardo Conti Barbeiro enfatiza que a vacina é a forma mais eficaz de prevenir a doença e pede que as pessoas que fazem parte do público-alvo procurem as unidades de saúde o quanto antes. Além de imunizar o maior número possível de cidadãos, o objetivo das autoridades sanitárias é que a aplicação das doses ocorra de forma tranquila e ordenada.

"É muito importante fazermos o ato de prevenção. Quando assumi a secretaria, em 2017, não existia a Covid-19, mas tivemos uma baixa adesão da vacinação contra a Influenza. Tivemos um óbito pela gripe naquele ano e, consequentemente, houve uma busca frenética da população pela vacina. Isso gerou um problema muito grande para o município", destaca o secretário.

Ainda segundo Barbeiro, para ampliar a cobertura vacinal, serão realizadas ações de busca ativa para incentivar a população a receber o imunizante. Além disso, como em anos anteriores, também está prevista a realização de um "Dia D de Vacinação contra a Influenza" em todo o país, no entanto, até o fechamento desta matéria, o Ministério da Saúde não havia divulgado nenhuma data.

A campanha de vacinação contra a Influenza foi inserida ao PNI (Programa Nacional de Imunizações) em 1999, com o objetivo de reduzir internações, complicações e óbitos na população. O vírus está ligado ao evento pandêmico ocorrido em 2009, quando mais de 50 mil pessoas foram infectadas pela Influenza A (H1N1) no Brasil. Na ocasião, mais de 2 mil morreram no país.

A vacina contra a gripe oferecida pelo SUS (Sistema Único de Saúde) no PNI é do tipo trivalente, ou seja, protege contra três subtipos sazonais do vírus em circulação: duas cepas do vírus Influenza A (H1N1, H3N2) e uma do Influenza B (Victória). Na rede privada também está disponível o imunizante quadrivalente, que protege contra uma segunda variante do Influenza B (Yamagata).

No mês passado, a Anvisa (Agência Nacional de Vigilância Sanitária) publicou a autorização para o início do ensaio clínico (Fase III) da vacina tetravalente desenvolvida pelo Instituto Butantan, que, em breve, também pode ser disponibilizada na rede pública. O protocolo clínico inclui cerca de 1,9 mil participantes com idade entre seis e 35 meses em 10 centros distribuídos em vários estados. ■

FOTO: VITOR RODRIGUES/ O ECO

EM TODA A REDE - População pode se vacinar contra a gripe em todas as unidades de saúde de Lençóis, tanto no período diurno quanto no noturno; na foto, ESF (Estratégia de Saúde da Família) Dr. José Nege, no Jardim Cruzeiro

PameLab
Laboratório de Análises Clínicas
ATENDIMENTO AOS SÁBADOS: das 7h até 11h00
Rua Piedade, 630 - Centro - Fone: (14) 3264-3828

INFINITUS odontologia
CROSP CL 022747 • DRA. RAIANE ZAMBONI • CROSP RT 126841
TRANSFORMANDO VIDAS ATRAVÉS DO SORRISO.
ATENDEMOS TODAS ESPECIALIDADES DA ODONTOLOGIA
Rua Quinze de Novembro Nº 1.150 - Centro
14 3263-1002
14 98203-2399

PRECISANDO DE CONSULTA MÉDICA E NÃO TEM CONVÊNIO?
CONHEÇA A SAÚDE 10, Clinica Popular
Não é necessário nenhum tipo de convênio para ser atendido
Realizamos consultas e exames com preços populares, acessíveis a toda a população
Várias especialidades médicas: cardiologista, dermatologista, ortopedista, endocrinologista, ginecologista, dentre outros
SAÚDE 10 Clínica Popular
Consultas e exames com preços populares
Saiba mais: 14 998987004 • Rua 7 de Setembro, 1214 - Centro

CIACvida Laboratório de Análises Clínicas
LABORATÓRIO MODERNO PARA REALIZAR EXAMES RÁPIDOS E CONFIÁVEIS
Rua 13 de Maio, 510 - Centro, Lençóis Paulista.
Avenida Coronel Virgílio Rocha, 1828 - Macatuba.
Lençóis: (14) 99791-1789 | (14) 3264-8141
Macatuba: (14) 3298-1171

Oferecemos soluções para sua loja vender mais!
SAIBA MAIS SOBRE NOSSAS SOLUÇÕES
Acesse o nosso site! pegasussistemas.com.br
Entre em contato (14) 3042-0503
PEGASUS SISTEMAS

Vem ser Frigol!
Trabalhe com a gente!
VAGAS PARA PESSOAS COM DEFICIÊNCIA
CADASTRE-SE!
Cadastre seu currículo no site:
www.frigol.com.br/trabalhe-conosco
FRIGOL
Alimenta sua vida
www.frigol.com.br @frigoloficial
#fazermaisdaformacerta

DR. ÉMERSON CARRIT CONEGLIAN
CIRURGIÃO DENTISTA
PROFESSOR E ESPECIALISTA EM DENTÍSTICA E ESTÉTICA - FOB / USP
CROSP 49.422
DRA. TAÍSA CONTI
ORTODONTISTA
FOB / USP
CROSP 99.226
(14) 3263-2907
(14) 996816701
RUA PIEDADE, 183, CENTRO - SALA 23/24 LENÇÓIS PAULISTA/SP

Clínica de Olhos
Dr. Daniel Ramos Parente
Médico Oftalmologista - CRM 71.849
Dra. Marylla Teixeira Barreto
Oftalmologista Geral
CRM 167.215-SP
Dr. Kleber Giafferis
Retinólogo
CRM 91.257
Tel: (14) 3263-2833 / 9.9802-7554
Av. 9 de Julho, 467 - Centro - Lençóis Paulista
clinicadrdanielparente - www.danielparente.com.br

Proteção inteligente para seu lar
Detecção de ações criminosas
Monitoramento contínuo e prático
Acesso remoto na palma da mão
salego
(14) 3264 5949 | 9 9890 5949
salegointeligente

O ECO
B Negócios S/A

SEXTA-FEIRA, 7 DE ABRIL DE 2023 • ANO 86 • EDIÇÃO Nº 8.004 LENÇÓIS PAULISTA • R$ 2,00 • jornaloeco.com.br

Transformando vidas através do sorriso

Clínica Infinitus Odontologia tem como objetivo a saúde e o bem-estar de seus pacientes

FOTOS: VITOR RODRIGUES/ O ECO

SERVIÇO - A Infinitus Odontologia fica na Rua Quinze de Novembro, 1150, no Centro. Os telefones para contatos e agendamentos são (14) 3263-1002 e (14) 98203-2399 - WhatsApp. Quem quiser acompanhar as novidades pode seguir a clínica no Instagram: @infinitus.odontologia.

MAIS QUE PREPARADOS - Equipe Infinitus Odontologia conta com profissionais qualificados e prontos para oferecer o melhor aos pacientes

CONFORTO E MODERNIDADE - Além da estrutura aconchegante, clínica conta com equipamentos odontológicos da mais alta tecnologia

Rafaela Damasceno

A Infinitus Odontologia é referência no segmento e está cada vez mais consolidada em Lençóis Paulista. Com uma história de 15 anos iniciada sob o nome de Odontologia 24 horas, a clínica passou por uma grande mudança para melhor atender os clientes, com uma reforma completa que trouxe mais conforto e modernidade ao local.

Proprietária da clínica há três anos, Dra. Raiane Zamboni se dedicou para transformar totalmente o estabelecimento, que agora conta com uma estrutura aconchegante, além de quatro consultórios com sofisticados equipamentos e uma sala para realização de radiografia panorâmica digital na própria clínica.

"Nosso objetivo foi melhorar ainda mais os nossos atendimentos, oferecendo mais modernidade, tecnologia, conforto e tratamentos mais complexos, como, por exemplo, a reabilitação oral com implantes dentários", conta a dentista, que revela que, na clínica, o paciente vem sempre em primeiro lugar.

Ela destaca que o estabelecimento tem como premissa oferecer um atendimento humanizado, com foco na saúde e no bem-estar de todos e sempre com atenção às necessidades de cada pessoa, seja para melhorar a autoestima, para corrigir um problema funcional, como a mastigação, entre outros fatores.

Dra. Raiane explica que a Infinitus Odontologia atende todas as especialidades da odontologia, inclusive harmonização facial. Segundo ela, todos os profissionais que atuam no local são especializados em suas respectivas áreas e trabalham apenas com materiais e insumos da mais alta qualidade.

Entre dentistas, auxiliares e demais colaboradores, a equipe da clínica conta com 12 pessoas, todas altamente capacitadas, engajadas e treinadas para oferecer o melhor para os clientes. A qualidade no atendimento se reflete no lema da empresa: 'Nossa missão é transformar vidas através do sorriso'.

"Acredito que nossos maiores diferenciais sejam o diagnóstico transparente e o atendimento humanizado, visando sempre o melhor para o paciente. Além disso, nossa estrutura aconchegante tira aquela visão negativa que muitos têm do dentista. Aqui, eles perdem o medo, porque gostamos de acolher as pessoas como uma família", afirma.

CAMPANHA ESPECIAL

Na próxima semana, entre a sexta-feira (14) e o sábado (15), a clínica realiza a campanha "Plantão de Implantes Dentários", com vagas limitadas para quem deseja colocar implantes dentários. A ação também contará com um coffe break para receber os pacientes nesses dois dias. ■

Você sabia que mais quatro unidades começaram a abrir à noite e aos sábados para atender a população que não pode procurar os postos durante o dia?

ATÉ ABRIL, TODAS AS 10 UNIDADES DE SAÚDE FARÃO PARTE DO **PROGRAMA SAÚDE 10**, QUE REALIZOU A AMPLIAÇÃO DE HORÁRIOS, MÉDICOS E ENFERMEIROS NA REDE DE SAÚDE.

FALTA DE TEMPO PARA CUIDAR DA SAÚDE, EM LENÇÓIS, NÃO É MAIS DESCULPA, HEIN?

CONFIRA ABAIXO AS UNIDADES E OS HORÁRIOS:

ESF ANTONIO LEÃO TOCCI – CECAP
Horário de atendimento:
Segunda a quinta: das 7h às 22h
Sexta-feira: das 7h às 20h
Sábado: 7h às 13h
Horário de vacinação:
Segunda a quinta, das 8h30 às 11h, e das 13h30 às 21h
Sexta feira: das 8:30 às 11h e das 13:30 às 19h
Sábado: das 8h às 12h
Telefone: 3264-4040
Rua Dias Gomes, Nº 37

ESF DR JOSÉ NEGE – CRUZEIRO
Horário de atendimento:
Segunda a quinta: das 7h às 22h
Sexta-feira: das 7h às 20h
Sábado: 7h às 13h
Horário de vacinação:
Segunda a quinta: das 8h30 às 21h
Sexta feira: das 8:30h às 19h
Sábado: das 8h às 12h
Telefone: 3264-3505
Rua Bahia, Nº 249

ESF DO JARDIM DO CAJU
Horário de atendimento:
Segunda a quinta: das 7h às 22h
Sexta-feira: das 7h às 20h
Sábado: 7h às 13h
Horário de vacinação:
Segunda a quinta: das 8h30 às 21h
Sexta feira: das 8:30h às 19h
Sábado: das 8h às 12h
Telefone: 3264-9933
Rua João Coneglian Nº 350

UBS DR JOSÉ ANTONIO GARRIDO - UBIRAMA
Horário de atendimento:
Segunda a quinta: das 7h às 22h
Sexta-feira: das 7h às 20h
Sábado: 7h às 13h
Horário de vacinação:
Segunda a quinta, das 8h30 às 11h, e das 13h30 às 21h
Sexta feira: das 8:30 às 11h e das 13:30 às 19h
Sábado: das 8h às 12h
Telefone: 3263-6251
Rua Marechal Dutra, Nº 895

ALÉM DESTAS QUATRO, OUTRAS DUAS JÁ ATENDIAM EM HORÁRIO DIFERENCIADO. VEJA:

ESF ANTONIO BENEDETTI – MONTE AZUL
Horário de atendimento:
Segunda a quinta: das 7h às 22h
Sexta-feira: das 7h às 20h
Sábado: 7h às 13h
Horário de vacinação:
Segunda a quinta: das 8h30 às 21h
Sexta feira: das 8:30h às 19h
Sábado: das 8h às 12h
Telefone: 3264-4042
Rua Horácio Moretto, Nº 1255

ESF DR JOÃO PACCOLA PRIMO – NÚCLEO
Horário de atendimento:
Segunda a sexta: 7h às 23h
Sábado: 12h às 18h
Horário de vacinação:
Segunda a sexta, das 8h30 às 11h, e das 13h30 às 16h30
Telefone: 3263-1985
Rua dos Lavradores, Nº 34

Valor desta publicação: R$ 1.140,00 (Mil Cento e Quarenta Reais)

Fernanda Ayub, Enfermeira da Rede Municipal de Saúde

GOVERNO MUNICIPAL
PREFEITURA DE LENÇÓIS PAULISTA
Secretaria de Saúde

PROGRAMA Saúde 10

Polícia

FOTO: DIVULGAÇÃO

BOREBI
Um homicídio foi registrado na madrugada do último domingo (2) em Borebi. Segundo a Polícia Militar, motivado por ciúmes, um homem iniciou uma briga e atacou outro indivíduo com uma faca, por volta das 3h50. Welinton Galdino da Silva, de 25 anos, não resistiu aos ferimentos. O autor das facadas, D.B.R., de 24 anos, foi preso em flagrante.

PROTEÇÃO

Prefeitura vai reforçar segurança de escolas e creches de Lençóis

Reunião com as forças de segurança da cidade foi realizada na manhã dessa quinta-feira

FOTO: DIVULGAÇÃO

PREVENÇÃO - Reunião realizada nessa quinta-feira (6) teve como objetivo aumentar a segurança e patrulha nas escolas de Lençóis Paulista

Da Redação

O prefeito Anderson Prado de Lima realizou uma reunião na manhã dessa quinta-feira (6), em conjunto com integrantes das forças de segurança de Lençóis Paulista, para planejar ações de reforço na segurança das escolas e creches do município.

Na ocasião, foram discutidas medidas para reforçar a segurança nas creches e escolas municipais e estaduais após a tragédia ocorrida na quarta-feira (5) em Santa Catarina, na cidade de Blumenau, quando um homem invadiu uma escola e matou quatro crianças.

Estiveram presentes o capitão Élcio Alves Torres, comandante da 5ª Cia da Polícia Militar; Eder Franco Brandão, primeiro-tenente da 5ª Cia da PM; o coronel PM da reserva Carlos Alberto Paffetti Fantini, secretário de Segurança Pública; o tenente OM da reserva Marcelo Azevedo, comandante da GCM (Guarda Civil Municipal); Nardeli da Silva, presidente da Câmara Municipal, e Railson Rodrigues, secretário de Educação.

Em suas redes sociais, o prefeito Anderson Prado expressou seu pesar em relação ao crime ocorrido em Blumenau e disse que irá evitar que a história se repita em Lençóis Paulista. A Prefeitura também conta com 10 psicólogos e quatro assistentes sociais, que têm como objetivo contribuir em programas e projetos desenvolvidos na escola; realizar avaliação psicológica; orientação nos casos de dificuldades nos processos de escolarização; promover ações voltadas à educação especial; entre outros fatores.

Um dos principais papéis dos profissionais é colaborar com ações de enfrentamento à violência e aos preconceitos nas escolas, tema cada vez mais importante no trabalho dentro das unidades educacionais, sobretudo por conta dos atentados recentes às escolas que foram cometidos por alunos e ex-alunos que integravam a própria rede. ■

EFETIVO REFORÇADO

Polícia Rodoviária inicia Operação Paixão de Cristo

Ação teve início nessa quinta-feira (6) e segue até as 23h59 do domingo

FOTO: DIVULGAÇÃO

SEGURANÇA NA RODOVIA - Buscando diminuir os riscos de acidentes e ocorrências no trânsito, Polícia Rodoviária atua com efetivo reforçado

Da Redação

Buscando aumentar a segurança nas rodovias, o CPR (Comando de Policiamento Rodoviário) de São Paulo, segmento especializado da Polícia Militar, programou mais uma operação em toda a malha rodoviária do estado. Alinhada ao programa Respeito à Vida - São Paulo Dirigindo com Responsabilidade e à Segunda Década de Ação pela Segurança no Trânsito 2021-2030 (ONU), a Operação Paixão de Cristo/Páscoa 2023 começou na madrugada a 0h dessa quinta-feira (6) e segue até as 23h59 do domingo (9).

O policiamento deve atuar com o efetivo reforçado nos quatro dias de operação, visando proporcionar mais segurança aos usuários. As equipes, que contam com cerca de 3,4 mil policiais, estarão presentes estrategicamente em áreas identificadas como de maior incidência de crimes, de infrações e acidentes de trânsito. A fiscalização ocorre nos mais de 22 mil quilômetros das rodovias estaduais.

Segundo a assessoria de imprensa, a atuação do policiamento rodoviário busca proporcionar condições mais seguras, conscientes e humanizadas para o tráfego de veículos no período em que as estradas devem registrar movimentação intensa de veículos, focando na fiscalização dos motoristas, visto que a falha humana é a principal causa de acidentes de trânsito.

Entre os focos da fiscalização está a embriaguez ao volante, o excesso de velocidade, e o uso indevido do celular ao volante. Para os motociclistas, a orientação é para que se evite manobras e ultrapassagens entre outros veículos. A Polícia Rodoviária também orienta pedestres e ciclistas a dobrarem a atenção em locais de risco, principalmente no período noturno, em que há maior risco de atropelamentos pela falta de iluminação. ■

Classificados

SÃO CRISTÓVÃO
Baterias e Óleos Lubrificantes em Geral
PEÇAS PARA TRATORES
Executamos serviço de prensagem de mangueiras hidráulicas
(14) 3269-3700
Rua Piedade, 829 - Centro - Lençóis Paulista
E-mail: dalbentelatin@bol.com.br

Milani AUTO SERVICE
BOSCH Service
REVISÃO PREVENTIVA
TROCA DE ÓLEO DE CÂMBIO AUTOMÁTICO E MECÂNICA EM GERAL
(14) 3264-3615 • (14) 9 9898-3615
RUA LÍBERO BADARO, 553 • CENTRO
LENÇÓIS PAULISTA

CHAVEIRO TATÁ
- Chaves
- Serviços
- Chaves Codificadas
24h
Qualidade pelo menor preço.
3264-4049
997-917-066
(Em frente a Casas Bahia)
Rua XV de Novembro, 550A Centro - Lençóis Paulista

MS MULTISOM
COMÉRCIO DE APARELHOS ELETRÔNCOS
SOM - TV - VÍDEO
Assistência técnica especializada em telefone celular
3264-4244
Rua XV de Novembro, 242
Lençóis Paulista

SERVIÇOS

ANDRESSA VICARI - Vicari Serviços Administrativo - Abertura, acompanhamento e fechamento de MEI, emissão de boletos, notas fiscais e guias para pagamento diversos, declaração de imposto de renda, declaração anual MEI, elaboração de documentos oficiais, elaboração de projetos para terceiro setor, consultoria e treinamento para o terceiro setor (prestações de contas e plataformas do governo), elaboração de planilhas para acompanhamento contábil/ financeiro, consultoria e treinamento para E-COMMERCE. Tratar (14) 99183-9459 / Andressa.vicaria-dm@gmail.com / CNPJ 42.962.735/0001-46/ CRA-SP 145969.

PROCURO TRABALHO de cuidadora de idoso. Tratar (14) 99694-8589 com Silvanira.

FAÇO COSTURAS e reformas de roupas em geral. Faço principalmente jalecos. Tratar (14) 99671-7781 ou na Rua Amazonas, 532, Vila Cruzeiro

RL CAÇAMBA -Tira entulhos de construção, limpeza de quintal. Tratar (14) 99789-2210.

APLICA-SE HERBICIDA, mata mato em quintais e terrenos. Tratar (14) 99127-0004.

COMPRAMOS SEU carro e pagamos à vista. Tratar (14) 98175-0015 whatsapp.

SANFONA - Vende, compra, troca e conserta. Tratar (14) 99711-8613.

EXCELENTE OPORTUNIDADE para escritórios, vende-se mesas, gaveteiros e armários, confeccionados em mdf e revestimentos padronizados. Tratar: (14) 99118-0204

A SUA casa trincou? Orçamento grátis com engenheiros. Tratar (14) 99165-1106 / 99650-3279 / 0800-11-8023.

FAÇO PULVERIZAÇÃO a combate de lagartas em palmeiras e coqueiros. Tratar (14) 99127-0004.

FISIOTERAPIA DOMICILIAR. Tratar (14) 99712-0245 com Natalia Bacili.

MÁQUINA DE costura – Consertos, revisões, motores, caixinhas e peças tradicionais de uso comum. Tratar Rua Santo Antonio, nº 773 – Bela Vista / (14) 99712-5303.

DIVERSOS

VENDE-SE MESA- feita de eucalipto, 1m de Largura x 4m de Comprimento e 2 bancos de 4m de comprimento. Tratar (14) 99814-3123

VENDE-SE CINTA PÓS CIRÚRGICA, 4 painéis, valor R$ 100,00. Tratar (14) 99818-1874 / 3264-9117.

VENDE-SE BICICLETA 21 marchas, aro 29, seminova, valor R$ 600,00. Tratar (14) 99793-4561.

VENDE-SE FOGÃO 4 bocas, 2 mesas de centro (sala), estante de ferro e de madeira para sala, cadeira com rodinha para escritório, jogo de 2 e 3 portas formicas para pia, toldo com lona 2x1, armação de toldo 2x1, tudo por ótimo preço. tratar (14) 99739-1289 / rua manoel amâncio 267, mamedina.

ROÇA URBANA - Verduras, legumes, ervas e raízes sem agrotóxicos. Rua Carlos Ranzani 165, Jardim Lago da Prata. Tratar (14) 99761-1693 com Nivaldo Bispo.

CONTADOR, ECONOMISTA e professor oferece aprendizado de contabilidade agrícola, comercial e industrial, gratuitamente. Tratar (14) 99695-0777 / Rua Coronel Joaquim Gabriel 554 com Procópio.

CARICATURAS DIGITAL e ao vivo. Studio Paccola. Tratar: (14) 99832-3243.

AUTO STILO Lava Car - lavagens simples a completa, lavagem interna e polimento Rua 9 de Julho, no 999 - Centro. E-mail esthemacedo@gmail.com. Tratar: (14) 99178-4013

SHOPCAR VEÍCULOS - compro seu carro, moto, pago à vista. Tratar (14) 98175-0076 com Paulo.

RUBINHO ESTOFADOS - conforto e qualidade em 1º lugar, reforma de estofados em geral. Tratar na Av. Nações Unidas, 230, Núcleo. Fone (14) 3264-7318, (14) 3264-8163 e 99781-7519.

O MELHOR atendimento e o melhor pra você...Corre pra cá...Rua Alexandre Raimundo Paccola, 186, Rondon, fone (14) 3263-2125.

CARIMBOS LENÇÓIS e folhinhas. Tratar na Rua João Capoani, 71, Núcleo. Telefones (14) 3263-2677 / 99702-1688

VENDE-SE 3 ventiladores de teto, R$ 100,00 cada. Tratar (14) 99769-4064.

FERNANDO CABELEIREIRO Sorriso. Horário de atendimento de segunda das 9h às 12h30 e de terça à sexta-feira das 9h às 12h30 e 14h30 às 19h e aos sábados das 9h às 12h00 e 13h30 às 19h. Domingos e feriados não abrimos. Na Av. Procópio Ferreira, 510, Cecap ou telefone (14) 99675-2769.

SERRALHERIA CONEGLIAN Lençóis - seu portão está com algum problema? Fazemos manutenção em portões automáticos e correr - troca de cabo de aço, kit e roldanas, placas de motores - rolamentos, roldanas, fechaduras elétricas ou simples - revisão geral. Fabricação de portões basculante / correr / social / grades de proteção para vitrôs e portas / qualquer tipo de esquadria metálicas. Ligue: (14) 3263-1148 ou 99758-3585 / 99633-7516.

VENDE-SE PNEUMÁTICA para transferência de liquido e lubrificantes. Tratar (14) 99769-4064.

IZAEL ESTOFADOS. Tratar (14) 3264-7063 / 99738-3544 - Atendimento para toda a região!

SUCATÃO DO Didi (sob nova direção) - Compro ferro, papelão, cobre, alumínio em geral. Tratar na Rua Willian Orsi, nº 57, Jardim Itapuã. Fone: (14) 3436-1926 / 98816-9036.

VENDE-SE CARRINHO de pastel, bem conservado. Tratar (14) 98822-1372.

GUINCHO - 24 horas, tratar (14) 99693-1478

GRAFITE PARA fachada, pinturas artísticas com desenhos para fachadas comerciais e residências. Studio Paccola (14) 99832-3243.

CHECK LAUDO - Vistoria Veicular, vistoria em autos, motos, ônibus, caminhões, etc. Rua Líbero Badaró, 523, Jardim Morumbi (ao lado da oficina do Millani). Tratar (14) 3263-1795 / 99711-5644.

ALONSO CABELEIREIRO. Av. Hermínio Jacó, no 622 no bairro Nova Lençóis, atendimento de segunda a sábado e aos domingos e feriados até às 12:00h. Estamos com ótimos preços. Tratar (14) 99728-5999.

GALERIA MARIA "Mistura do Brasil". A loja que faltava em Lençóis Paulista, conta espaço natura, moda indiana, decorações de várias regiões do Brasil, acessórios com muito requinte e bom gosto, além de vinhos, doces finos em cachepôs de madeira e a famosa bagaceira, a cachaça. Localiza na Rua Raul Gonçalves de Oliveira, 113, descendo o Banco do Brasil, @ galeriamarialp. Tratar: (14) 3264-2645 ou (14) 99689-3939.

EMPREGO

PROCURA-SE FAXINEIRA para faxina em residência e local de trabalho. Não fumar, ter zelo e educação e possuir referência seria diferencial. Tratar (14) 99667-7176.

TEMOS VAGAS PARA DEFICIENTE, interessados entrar em contato pelo telefone (14) 3298-9898 ramal 170, pelo e-mail gabrielaf@kazzo.com.br ou comparecer munido de currículo e documentos ao endereço Rua Pedro Monte nº 185 – Jardim Sonho Meu – Macatuba.

AUTO POSTO ELEFANTINHO contrata-se frentista, trazer currículo no local.

ATENÇÃO PATROAS - Se você precisa de empregada doméstica, cozinheira, faxineira, passadeira, baba e cuidadora de idosos com experiência ligue para o Sindicato das Domesticas. Tratar (14) 99743-5826.

ALIMENTAÇÃO

VIVEIRO DE MUDAS – Temos alecrim, hortelã, capuchinha, almeirão peixinho, cebolinha, ora-pro-nobis, guaco, arruda, taioba e muito mais. Tratar (14) 99761-1693 - Roça Urbana, Rua Carlos Ranzani 165 - Vila da Prata.

SABORES DE MINAS - meia cura, queijos artesanais, vinhos e salames. Tratar: (14) 99623-1664 ou (14) 99696-7124.

VEÍCULOS

VENDE-SE AGILE, 2011, flex, preto. Tratar (14) 99674-7626.

VENDE-SE PEUGEOT 207, completo 1.4, ar condicionado, 126 km, vidro elétrico, mecânica e cambio perfeito, 3 meses de garantia, valor R$ 22.000,00. Tratar (14) 99833-2847.

VENDE-SE PALIO Fire, 2011, flex, direção hidráulica, pneus novos, carro revisado, valor R$ 18.000,00. Tratar (14) 99153-3730.

VENDE-SE SAVEIRO Cross, 2011 / 2011, preta, manutenção em ordem, valor R$ 49.000,00. Maiores detalhes, informações e fotos ligue ou WhatsApp (14) 99767-8797 com Antonio.

VENDE-SE MOTO Honda NXR 150, modelo ESD, Bros, ano 2008, vermelha, pneus novos, valor R$ 9.500,00, estuda parcelamento. Tratar (14) 99721-7534.

RESIDÊNCIAS ALUGA

ALUGA-SE CHÁCARA, no São Judas Tadeu para eventos em geral. Para mais informação entrar em contato. Tratar (14) 99653-1140 ou (14) 3263-4713.

APARTAMENTO - Térreo do Condomínio Residencial Paineiras, com 3 quartos, sala, cozinha, banheiro, área de serviço e uma vaga na garagem. Tratar (14) 99752-7297 / 99774-6321.

APARTAMENTO - Praia Ilha Comprida Condomínio fechado, frente para o mar. Tratar (14) 99632-3811.

CASA - Monte Azul - Casa em construção já na altura de laje, sendo 3 quartos 1 suíte, banheiro social, sala, cozinha, luz, agua, garagem para 4 carros, terreno total 200 m² e construção 140 metros, ótima localização próximo ao Supermercado Jau Serve, valor R$ 220.000,00, aceita proposta. Tratar (14) 98807-5435.

ALUGO 4 aptos térreos. 2 aptos com 2 suítes e 2 com 1 suíte. Mobiliados, guarda-roupas, camas, criados, 2 armários na cozinha, mesas e cadeiras, ventiladores de teto. Sem condomínio. Rua Tibiriçá, 75. Tratar: (14) 99745-9808.

CASA - João Paccola - Casa frente 3 quartos, 1 banheiro, 2 garagens. Casa fundo 1 quarto, 1 banheiro e 1 garagem. Tratar (14) 99667-9087.

CASA - Centro - 3 quartos, 2 banheiros, 1 garagem e edícula, Rua Djalma de Oliveira Lima 356. Tratar (14) 99667-9087.

EDÍCULA ALDEIA - para confraternizações - "ambiente familiar". Lugar amplo com cobertura, quarto, banheiro interno, sala, copa com churrasqueira, quadra, piscina, banheiro externo masculino, mesa de bilhar e, acessórios (Freezer, TV). Tenho mesas e cadeiras para alugar. Tratar (14) 99768-0518 Vivo whats.

ALUGA-SE SALAS para escritório em prédio novo. Tratar (14) 98175-0076 e whatsapp.

APARTAMENTO - Pitangueiras, Guarujá - 2 vagas de garagem, 100 metros da praia, com serviço de praia, para 6 adultos. Tratar (14) 98139-6612.

RESIDENCIA ALUGA Apartamento - 2 quartos, sala, cozinha e banheiro 100 m², com garagem, próximo ao Centro, valor R$ 1.600,00 com agua, condomínio e IPTU incluso. Tratar (14) 99614-3198 WhatsApp.

IMÓVEIS COMERCIAIS

BARRACÃO COM banheiro acessível, lavabo e cozinha, 160 m², valor R$ 2.450,00. Tratar (14) 99795-2449 CRECI 194.142.

ALUGO SALA para estética. Tratar (14) 99789-3425 / 99787-0743.

ALUGA-SE/VENDA SALA no Ed. Luiz Paccola com 40 m², dois banheiros e divisórias. Tratar (14) 99116-1977 com Paulo.

RESIDÊNCIAS VENDA

CASA - Jardim Morumbi - Com 10 cômodos e edícula. Tratar (14) 99663-1557.

VENDE-SE CASA no Jardim Príncipe. Tratar (14) 99854-0819.

EDÍCULA EM L, Santa Terezinha, próximo creche / escola, 3 dormitórios sendo uma suíte, sala, copa cozinha, banheiro, garagem coberta, área de lazer com churrasqueira, terreno com 220 m sendo 133m de construções. Tratar (14) 98206-3206 / 99791-3666 CRECI 64827.

CASA - 2 quartos sendo uma suíte, cozinha, sala, banheiro, lavanderia, garagem coberta com portão eletrônico, valor R$ 1.350,00. Tratar (14) 99795-2449 CRECI 194.142.

CASA - Jardim Cruzeiro - 2 dormitórios, 74 m² por R$ 173.000,00. Tratar (14) 99628-2424 / 3436-2424 Imobiliária RE/MAX Diamante.

TROCA-SE CASA do Jardim Planalto por casa no Núcleo, São João, Cruzeiro. Tratar (14) 99655-5554.

CASA - Nova Lençóis - Casa geminada, laje, banheiros revestidos. Casa fundo ótima para investimento. Valor R$ 330.000,00, aceito troca por casa/ chácara. Tratar (14) 99800-5731.

CASA - VILLAGE - 3 quartos, sala, copa, cozinha, lavanderia, garagem coberta para 2 carros, portão automático, valor R$ 330.000,00. Tratar (14) 99815-1939.

CONSULT NEGÓCIOS IMOBILIÁRIOS
COMPRE AQUI SEU LOTE PARCELADO
Não importa o tamanho do seu sonho, nós ajudamos você a realizar!
VENDAS DE CASAS, TERRENOS E APARTAMENTOS
RUA GERALDO PEREIRA DE BARROS, 853 - CENTRO - LENÇÓIS PAULISTA
(14) 99781-2567 (14) 3263-1118

APARTAMENTO - Jardim São João - 2 dormitórios, 57 m² por R$ 143.000. Tratar (14) 99628-2424 ou (14) 3436-2424 Imobiliária RE/MAX Diamante.

RESIDENCIAL LAGO Sul, venha conferir condições especiais, com a melhor vista da cidade. Tratar (14) 3263-1180 / 99781-2567, Rua Geraldo Pereira de Barros 853. Imobiliária Consult.

VENDE-SE CASA frente e fundo na Rondon, casa frente sendo 3 quartos, sala, copa, cozinha, lavanderia, 2 banheiros, casa fundo 2 quartos, sala, cozinha, banheiro, lavanderia e garagem para 3 carros. Tratar (14) 99710-7993 ou (14) 99830-3079.

CASA - Monte Azul - 2 dorm. 2 banheiros, 2 vagas de garagem. Tratar (14) 99781-2567 / 3263-1118. www.consultlp.com.br.

OPORTUNIDADE DE negócio para comércio. Vende excelente imóvel com 3.200 m², de fácil acesso Rodovia Marechal Rondon por apenas R$ 330.000,00 - Lençóis Paulista. Tratar (14) 99628-2424 / 3436-2424 Imobiliária RE/MAX Diamante.

CASA - Jardim Alvorada - 3 dormitórios, sala, banheiro social, cozinha, lavanderia, entrada para 1 carro, valor R$ 140.000,00, área total 137,50 m², área construída 90,90 m², esquina, piso frio, cimentado, sem forro, não aceita financiamento. Tratar (14) 3264-3343 Líder Imobiliária.

APARTAMENTO - Condomínio Atalaia - 2 dormitórios com armários, sala, banheiro social, cozinha com armários, área de serviço, vaga para 1 carro, sendo laje, acabamento em gesso e piso frio, valor R$ 220.000,00, aceita financiamento. Tratar (14) 3264-3343 Líder Imobiliária.

CASA - Residencial Antonio Lorenzetti Filho - Imóvel com 2 dormitórios sendo 1 suíte e tudo mais que você precisa para seu conforto. Aceita financiamento bancário. Tratar (14) 3263-1180 / 99781-2567, Rua Geraldo Pereira de Barros 853. Imobiliária Consult.

TERRENOS VENDA

VENDE-SE TERRENO 7.912 m² de terra em Alfredo Guedes, troco por casa em Lençóis Paulista. Tratar (14) 98822-1372.

VENDE-SE TERRENO no Jd. Itamaraty, medindo 515 m2, em ótima localização. R$300.000,00. Contato com proprietário: (14)99670-0108 / 99777-8646

VENDE-SE TERRENO de 1.000 metros, com agua, luz, rio, asfalto, ideal para chácara, a 8 km de Lençóis Paulista. Tratar (14) 99668-5943.

VENDE-SE TERRENO na Rua 13 de Maio esquina entre Rua Pedro Natálio e Rua Antonio Tedesco, 792 m², valor a combinar. Tratar (14) 99147-7616 / 99106-0753 falar com Marcos.

VENDO TERRENO no Condomínio Spazio Verde. Metragem total: 336m2. Valor: R$ 290.000,00. Particular. Contato: (14) 98121-9398

TERRENO - Grajau - Lote 250 m², valor R$ 140.000,00, quitado, aceita financiamento. Tratar (14) 3264-3343 Líder Imobiliária.

VENDE-SE LOTE na Rua 13 de maio, área central, próximo a Matriz. Tratar (14) 99667-9087 / 99866-4443.

TERRENO - Jardim Itamaraty - Esquina, murado. Tratar (14) 99657-8744.

VENDE-SE 2 terrenos no Spazio Verde condomínio fechado. Tratar (14) 99617-4371

TERRENO - Residencial Antonio Lorenzetti - 200 m², quitado, troca por casa pequena ou começada, volto diferença. Tratar (14) 99650-0053.

VENDE-SE OU troca por casa, 3 alqueires de terra no Rio Claro, vendo separados também. Tratar (14) 99868-9731.

VENDE-SE EXCELENTE terreno, 3.200 m², com casa, entrada e saída para a Rodovia Marechal Rondon, ótima vista para a Rodovia, dentro da cidade, por apenas R$ 330.000,00, local excelente para oficina, transportadora, facilidade para financiamento. Tratar (14) 98212-0605.

TERRENO - Itapuã - 213 metros, todo murado, com portão. Tratar (14) 99791-3666 / 98206-3296. CRECI 64827.

CHÁCARAS

ALUGA-SE CHÁCARA. Tratar: (14) 99754-4603 ou (14) 3263-5034.

CHÁCARA - Só família, até 20 pessoas - 1 dia R$ 400,00 - 2 dias com pernoite R$ 600,00. Tratar (14) 99728 -1313.

CHÁCARA - Alfredo Guedes - 3 mil metros, com água, luz, rancho, pomar, horta, lago com peixes, bairro Areia Branca. Valor R$ 230.000,00. Tratar (14) 99770-4494.

VENDE-SE CHÁCARA no Marimbondo, 24.200 m², localização privilegiada. Tratar (14) 99663-1557.

NEGÓCIO DE Ocasião - Vende-se chácara no Marimbondo, 1.200 m², próximo da cidade, melhor ponto da cidade. Tratar (14) 3263-1557.

O ECO

LIDER IMOBILIÁRIA
REALIZE O SEU SONHO COM A GENTE
WhatsApp: 14 99132.1859 Telefone: 14 3264.3343 Acesse: www.liderlp.com.br

Depois de 3 anos ELA ESTÁ DE VOLTA e você, está preparado?
FACILPA LENÇÓIS PAULISTA 2023
De 27 de abril a 7 de maio
FACILPA 2023
A maior festa do Centro-Oeste Paulista, com a sua HOT
HOT FM 107
APOIO:
BIGTRANS · CIA. DA CONSTRUÇÃO · EMPÓRIO SANTA ADÉLIA · FARMÁCIA HOMEOPÁTICA LENÇÓIS · JAÚ SERVE SUPERMERCADOS · LOJAS SILVA · Lume Light · Mercadão dos Óculos · prontvet · QUALITY SEG · Sperta · TOP CALHAS · Vecol · VIGORITO · Zorzin & Sevilha

Sociedade

QUER REGISTRAR UM MOMENTO ESPECIAL?
Entre em contato com nossa redação e envie sua foto!
oeco@jornaloeco.com.br (14) 9 9808-3311

Recordando
Por Milton Moretto

FOTO: ARQUIVO PESSOAL

EXCURSÃO PARA O SUL
A recordação desta semana vem de 1985. Na foto, um grupo de amigos durante excursão para o Sul do país, em uma parada para o almoço no restaurante Madalosso, na cidade de Curitiba (PR). No primeiro plano, entre muitos lençoenses, os casais Lolide e Araci Fortes (esquerda) e Waldomiro e Guiomar Borcat (direita).

Em destaque!

FOTO: CÍNTIA FOTOGRAFIAS

HAPPY HOUR

Para fugir da rotina corrida do dia a dia é sempre bom reservar um tempinho para curtir com os amigos. É o que fez a turma do pilates do Estúdio Monara Ribeiro, de Macatuba, que se reuniu para um animado happy hour na Pizzaria Hábil. Só gente boa!

FOTO: CÍNTIA FOTOGRAFIAS

A pequena **Maria Júlia,** de 10 meses, em mais um ensaio de Páscoa!

··· vale um clique

FOTOS: CÍNTIA FOTOGRAFIAS

Nesta semana, a equipe da Cíntia Fotografias está no clima rural. Confiram os lindos ensaios produzidos com o cenário de Fazendinha, com as estrelas Maria Luísa e Davi Rafael, de 11 meses e um aninho, respectivamente!

FOTO: ARQUIVO PESSOAL

Antônio Marcos da Silva inaugura um novo ciclo neste domingo (9) e recebe as felicitações dos amigos e familiares. **Saúde e paz!**

giro social

FOTOS: CÍNTIA FOTOGRAFIAS

Juliana, Vinicius e Aghata, no Beer in Night

Fernando, Maria Gabriela, Isabela e Raira, no Beer in Night

Leandro, Alice, Maria e Yara, no Beer in Night

Vinicius, João Vitor e João Antônio, no Beer in Night

FOTO: ARQUIVO PESSOAL

Esta sexta-feira (7) é dia de festa para **Douglas Coneglian,** que comemora mais um aniversário rodeado de carinho. **Muitas Felicidades!**

SANTA CLARA Materiais Elétricos
FIOS E CABOS DE QUALIDADE COM O MELHOR PREÇO DA CIDADE!
VENHA CONFERIR!
LOJA 1: Avenida Brasil, 589, Centro (14) 3269-1057
LOJA 2: Rod. Osny Matheus, Km 112, Rua Pastor Natalino Paulino, 260, Vila Santa Cecília (14) 3269-1717

GLAUCO TEMER FERES
ADVOGADO
OAB/SP 152334
Rua Cel. Joaquim Anselmo Martins, nº 854
Tel/Fax (14) 3263-4628 (14) 3264-3638
glauco@lpnet.com.br
Lençóis Paulista

pizzaria Hábil
DISK:(14) 3264-1717
Rua 7 de Setembro, 1174

São Cristóvão
BATERIAS, PEÇAS PARA TRATORES E ÓLEOS LUBRIFICANTES EM GERAL
Executamos serviço de prensagem de mangueiras hidráulicas.
Rua Piedade, 829 - Centro
(14) 3269-3700 - Lençóis Paulista
e-mail:dalbentelatin@bol.com.br

BOLÃO LANCHES
Refrigerantes | Sucos | Cervejas
DISK- ENTREGA 3264-8399
Av. Pe. Salústio com Ignácio Anselmo
Lençóis Paulista

ROGETE & ASSOCIADOS
ASSESSORIA CONTÁBIL
• ASSESSORIA FISCAL/TRIBUTÁRIA
• ASSESSORIA CONTÁBIL
• SERVIÇOS EXCLUSIVOS
(14) 3269-3479
www.rogete.com.br
escritorio@rogete.com.br

IMOBILIÁRIA RE/MAX DIAMANTE
VENDAS DE IMÓVEIS, ALUGUEL E LANÇAMENTOS
NINGUÉM VENDE MAIS IMÓVEIS QUE A RE/MAX
Av. Nove de Julho, 656 - Centro - Lençóis Paulista
14 3436-2424 | 14 99628-2424

Cíntia fotografias
(14) 9 9600-5184 @cintia_fotografias @cintiafotografiaslp www.cintiafotografias.com.br

ELETROCENTRO Materiais elétricos e eletrônicos
LINHA ELGIN AUTOMAÇÃO RESIDENCIAL
VENHA CONFIRIR!
WWW.ELETROCENTRO.COM.BR
elgin
(14) 99870-9878
RUA CEL. JOAQUIM GABRIEL, 63 LENÇÓIS PAULISTA FONE: (14) 3264-7567

SAFRA 76 zilor
#ligados pela mesma energia!
NOSSO TRABALHO e nossa união constroem o futuro, a transformação!
SOMOS ZILOR, buscamos sempre o melhor e uma chance maior de mudar o presente!
SOMOS ZILOR, energia em ação, potência e inovação. Vem crescer com a gente!
SOMOS ZILOR e estamos LIGADOS PELA MESMA ENERGIA!
#NOSSAENERGIAÉVERDE #SOMOSZILOR #SOMOSBIORIGIN
zilor Biorigin