

AGUDOS

Prefeitura será monitorada por câmera

O gerente de Agudos, José Carlos Octaviani, pediu a instalação de câmeras de monitoramento no prédio da Prefeitura. A medida foi anunciada esta semana. Ele e o prefeito Everton Octaviani alegam que a instalação do equipamento vai trazer mais segurança aos funcionários. Os equipamentos estão sendo instalados, mas não têm data para começar a operar. As imagens serão gravadas, armazenadas e analisadas posteriormente, caso seja necessário. Entre os servidores, o monitoramento divide opiniões. A Prefeitura já havia instalado uma câmera de monitoramento na sede do Comtur. ► **Página A4**



Chove chuva

Tempo chuvoso durante o dia e a noite. Este foi o comportamento do clima na região durante toda a semana e deve ser assim ainda hoje, segundo o Instituto Climtempo. Para quem cansou de empunhar o guardachuva, a boa notícia é que o sol deve começar a aparecer a partir de amanhã.

Polícia prende acusado de pedofilia

Homem de 63 anos é suspeito de atentado violento ao pudor contra menina de nove anos; denúncia foi feita na terça-feira

Um homem de 63 anos foi preso na terça-feira 27 acusado de atentado violento ao pudor contra uma menina de nove anos. O caso foi registrado no

Parque Rondon, em Lençóis Paulista. O suspeito já tinha passagem por outros crimes. A Polícia Militar chegou até a residência onde supostamente

foi cometido o abuso depois de uma denúncia anônima. A menina teria contado aos policiais como foi molestada e que já havia estado na casa, acompa-

nhada da irmã de 11 anos, em outras ocasiões. Na residência, foram apreendidos três preservativos, um medicamento para pressão arterial e um aparelho

celular. A mãe da criança disse aos policiais que não sabia que sua filha frequentava a casa do suspeito. O vice-presidente do Conselho Tutelar de Lençóis

Paulista, Rogério Pereira Gomes, também acompanhou o caso e disse que a família irá passar por acompanhamento psicológico. ► **Página A3**

FACILPA

Técnicos vão demarcar área

Evoluíram as negociações para desapropriação da área de quase cinco alqueires ao lado do recinto da Facilpa. A Diretoria de Obras já está providenciando a demarcação do terreno. ► **Página A5**



QUADRILHA

PM detém 5 por roubo

Na tarde de ontem, a Polícia Militar de Lençóis capturou cinco homens acusados de participação em roubos. Um deles é suspeito de assaltar uma padaria no Núcleo, na manhã de ontem. Eles faziam uma festa no Jardim América. A suspeita é de que o quinteto estava comemorando o último assalto. Na casa com piscina foram encontrados drogas, capacetes e uma motocicleta. Ao perceber a presença da polícia, os homens tentaram fugir. Levando uma arma, pularam muros e só pararam numa casa onde havia um pit bull. Até o fechamento da edição, os policiais não haviam encontrado a arma. Os cinco homens foram levados para a delegacia.

FUTSAL

Lençoenses estreiam hoje

As equipes de Lençóis estreiam hoje na 9ª Copa Regional de Futsal Cidade do Livro. Às 20h15, a ALF/KGP, atual campeã, pega o Sucatão Agudos. A UME/Lençóis recebe a Prefeitura de Itatinga. ► **Página A5**

NA CANALETA

Willian Matsutane perdeu o controle do Toyota Corola, bateu contra a canaleta da rodovia Marechal Rondon, e capotou. O acidente aconteceu por volta das 18h30 de ontem, próximo à Duratex, em Agudos. Uma das passageiras, Adryane Graciano Carvalho, ficou desacordada e foi socorrida ao Hospital Estadual de Bauru. Matsutane teve apenas escoriações. Segundo o condutor, chovia bastante no momento do acidente e ele não conseguiu controlar o veículo.



BARRA BONITA

Vice quer melhorias

O vice-prefeito de Barra Bonita, José Luis Ricci, o Zequinha, esteve na Secretaria de Habitação para pedir recursos para a execução de obras de infraestrutura no Núcleo Benedito Francisco Maia. O dinheiro será utilizado para construção de guias, sarjetas e asfalto para algumas ruas que ainda não são pavimentadas. ► **Página A4**

ÍNDICE

Opinião	A2
Polícia	A3
Saúde	A7
Sociais	A8

EDITORIAL

Inimigo íntimo

Mais um caso de pedofilia em Lençóis Paulista e a constatação de que as crianças, não importa a precaução dos pais, nem sempre estão seguras. O inimigo, neste caso, pode morar ao lado, como demonstra a ocorrência registrada no município, ou em situações mais extremas, sob o mesmo teto.

Na terça-feira 27, a polícia de Lençóis Paulista prendeu um homem de 63 anos acusado de atentado violento ao pudor contra duas crianças. Ele era vizinho das supostas vítimas e conhecia a família.

Conselho Tutelar e Ministério Público são unânimes em dizer que na maioria dos casos que envolve abuso sexual infantil, ou o pedófilo é da família ou se trata de uma pessoa de extrema confiança. Em mais de 90% dos casos, o abuso é cometido por pais ou padrastos.

Pedofilia é um distúrbio de conduta sexual em que um adulto sente desejo compulsivo - de caráter homossexual ou heterossexual - por crianças ou pré-adolescentes. A maioria dos pedófilos é homem.

Como a maioria dos casos de abuso é cometida dentro de casa, é difícil um adulto

perceber essa agressão silenciosa ou mesmo suspeitar que a criança é vítima de violência de quem está tão próximo. Por isso existe uma enorme dificuldade em se denunciar abusos, principalmente de natureza sexual, e também por esse motivo é difícil, em muitas situações, comprovar essa violência.

As crianças, por sua vez, raramente denunciam que são vítimas de abuso. Mesmo assim, os pais devem estar atentos. Crianças molestadas sexualmente apresentam mudança drástica de comportamento, sejam meninos ou meninas. Algumas crianças ficam agressivas, têm queda no desempenho escolar. Em situações extremas, chegam a tentar o suicídio.

Não existem muitos meios de se prevenir a pedofilia quando a criança é vítima dentro de sua própria casa. Entretanto, programas nacionais de combate a todas as formas de abuso sexual e o desenvolvimento de estruturas de apoio para a reabilitação psicossocial das crianças afetadas podem ajudar a difundir o crime e ajudar as vítimas. Também é preciso pensar numa legislação adequada para combater a pedofilia.

ARTIGO

A posse de Alckmin

PEDRO TOBIAS

A escolha de Geraldo Alckmin como secretário de Desenvolvimento do Estado foi um ato de lucidez e de inteligência do governador José Serra. Afinal, São Paulo não poderia desperdiçar um talento como Alckmin, que tem conhecimento do ponto de vista político e administrativo para exercer o cargo e, principalmente, um espírito público enorme para assumir esse compromisso, que já exerceu por tantos anos em funções muito importantes no nosso Estado, como a de governador.

Essa experiência toda de Alckmin será muito importante em uma das principais Secretarias de Estado, como o próprio governador Serra qualificou. Desenvolvimento tem a ver com praticamente tudo o que o governo paulista vem fazendo em benefício da população. À frente da Pasta, Alckmin terá grandes desafios, entre eles, a implantação da Agência de Desenvolvimento Investe São Paulo, programada para o próximo mês de abril, com o objetivo de fomentar e atrair novos investimentos para o Estado, inclusive impulsionando o desenvolvimento regional.

Além da criação desta agência de fomento, Alckmin também será o responsável direto pela manutenção e pela expansão da excelência do Centro

Paula Souza, órgão do Estado que administra as Escolas Técnicas (Etecs) e as Faculdades de Tecnologia (Fatecs), contribuindo sensivelmente para a formação técnica gratuita e de qualidade com alto índice de empregabilidade dos jovens paulistas. E o acesso a tudo isso será ampliado, pois o governo do Estado acaba de lançar um programa para aumentar o número de vagas no ensino técnico. A idéia é destinar as salas desocupadas das escolas convencionais, principalmente no período noturno, para os cursos técnicos. Na rede estadual, a previsão é que sejam abertas 32 mil novas vagas de ensino técnico sob a coordenação de Alckmin. A crise econômica mundial, que já atinge o Brasil, só será superada com trabalho firme, criatividade, confiança e competência, qualidades evidentes na atuação de Geraldo Alckmin, que assume o compromisso de ouvir e unir todos os setores da sociedade para promover parcerias e impulsionar o desenvolvimento. Tenho plena convicção de que o agora secretário Alckmin terá total êxito em sua nova jornada, usando seu talento para que São Paulo seja um exemplo para o país e que volte a ter o papel de destaque que sempre teve.

PEDRO TOBIAS É DEPUTADO ESTADUAL

CHARGE

ENQUANTO ISSO EM AGUDOS...



Terceira Coluna

MARTELO

A prefeita Izabel Cristina Campanari Lorenzetti (PSDB), a Bel, espera apenas pelo fim do recesso parlamentar para anunciar o nome de quem responderá pela articulação política do governo. Bel quer ouvir membros da administração e pessoas ligadas ao seu grupo político. Isso antes de bater o martelo.

AMISTOSA

Bel promete relação de respeito e cooperação com o Poder Legislativo. Dias desses confidenciou para um colaborador que gosta muito de articular e que esse será um dos grandes prazeres da sua vida de política. "Acho difícil fazer um bom governo sem o apoio dos vereadores. Eles terão sempre meu carinho e apreço", afirmou à Terceira Coluna.

ITINERANTE

Bel também promete ir às ruas. A prefeita só espera a poeira dos primeiros dias do governo se assentar para ir às ruas e ouvir a população lençoense. Gente próxima à prefeita aposta que ela não ficará presa dentro do gabinete. Há quem garanta que Bel gosta de política e vai fazer política. "Política de alto nível", assegura gente do governo.

RESERVA

A desapropriação de uma área de cinco alqueires para aumentar o recinto da Facilpa (Feira Agropecuária, Comercial e Industrial de Lençóis Paulista) vai custar R\$ 500 mil para os cofres públicos. Mas o ex-prefeito José Antonio Marise (PSDB) deixou o dinheiro de reserva, além dos R\$ 6 milhões destinados à conclusão de obras. O decreto de desapropriação data do ano passado. Mas a decisão final da compra tem o aval e a assinatura de Bel.

SAÚDE

Amanhã, às 9h, os lençoenses vão saber como anda a saúde do município, com a prestação de contas da Pasta. O evento será no auditório da Câmara de Vereadores e é aberto ao público.

CÂMERAS

O monitoramento por câmeras em Lençóis Paulista voltou à pauta da segurança pública. A prefeita Bel deve se reunir com representantes da Acilpa (Associação Comercial e Industrial de Lençóis Paulista) e com a Polícia Militar na segunda-feira 2 para discutir o projeto. O encontro estava marcado para a terça-feira 27.

SEM AÇÃO

Uma câmera foi instalada para teste no cruzamento das avenidas 25 de Janeiro e Papa João Paulo 2º, no ano passado, mas o equipamento, que é emprestado, não se sabe bem porque, nunca foi ligado. O projeto para instalação de câmeras deve custar R\$ 400 mil.

QUERIDINHO

O vereador macatubense Joaquim Santana dos Santos (PV) ganhou um concorrente de peso no quesito visitas ao prefeito Coolidge Hercos Júnior (PMDB). Nem começaram os trabalhos no Legislativo, mas o estreante na política, Elidio de Jesus Scarmeloto (PSDB) faz visitas regulares ao Gabinete. O parlamentar até indicou área para a construção de moradias populares que estão nos planos de Coolidge.

CÓPIA

Não se sabe se foi tentativa de plágio ou se pura desinformação, mas corria nos bastidores da Câmara de Macatuba que o vereador Benedito Jordão (PSC), o Siqueira, queria apresentar indicação para construção de casas populares na primeira sessão do ano. O Legislativo macatubense volta do recesso na segunda-feira 2.

VISITA

O diretor do SAAE (Serviço Autônomo de Água e Esgoto) de Lençóis Paulista, José Antonio Marise, acompanhado dos vereadores Manoel dos Santos Silva (PSDB), o Manezinho, e Claudemir Rocha Mio (PR), o Tupã, estará na manhã de hoje no aeroporto Moussa Tobias, em Arealva, para receber o secretário dos Transportes do Estado, Mauro Arce, e o responsável pelo programa Pró-Vicinas, Evandro Losacco.

DE OLHO

Marise, Manezinho e Bel acompanham de perto o programa Pró-Vicinas do governo do Estado e os benefícios que estão sendo destinados para Lençóis. Só para citar exemplos mais recentes, há duas semanas eles estiveram com o subsecretário da Casa Civil, Rubens Cury, em Pederneiras, em reunião com pessoas ligadas ao setor sucroalcooleiro. Na semana passada, Marise e Manezinho estiveram em São Paulo com o chefe da Casa Civil, Aloysio Nunes Ferreira, para fazer novos pedidos.

PEDIDO

O vereador Tupã deve entregar ao secretário dos Transportes pedido de recurso para a instalação de cancelas nos cruzamentos da linha férrea com ruas do município. Ele tentou conseguir a verba através da ALL (América Latina Logística), responsável pelo transporte ferroviário, mas não conseguiu.

OFÍCIO

Em novembro do ano passado Tupã encaminhou ofício para a matriz da ALL, em Curitiba, pedindo a instalação das cancelas. A resposta de seu documento chegou na última terça-feira. "Eles alegam que é dever do município esse serviço e que a linha férrea tem preferência sobre a via pública", informou o vereador. "Então, nós é que teremos que assumir essa responsabilidade".

ORÇAMENTO

Tupã disse que irá enviar outro ofício para a ALL e pedir orçamento e projetos de cancelas. "Só assim saberemos quanto custa de fato e como fazemos para instalá-las", disse. "Sei que é em torno de R\$ 50 mil cada uma. Mas precisamos de algo na mão para correr atrás dos recursos seja ele estadual ou federal", comentou. As cancelas eletrônicas seriam instaladas nas ruas Niterói e Coronel Joaquim Anselmo Martins.

FALA POVO

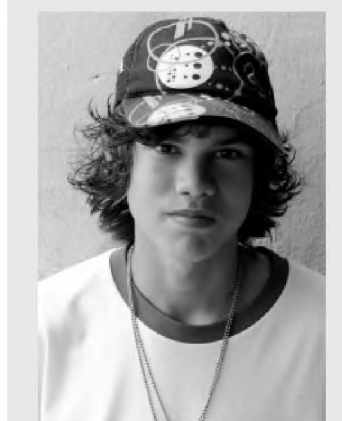
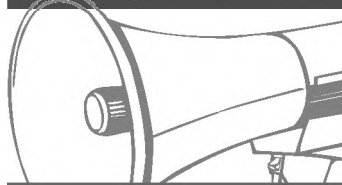

"É muito ruim tempo de chuva, não dá para andar de skate. Tem que ficar em casa sem fazer nada. Não dá para aproveitar o final das férias"

Taison Lopes, estudante

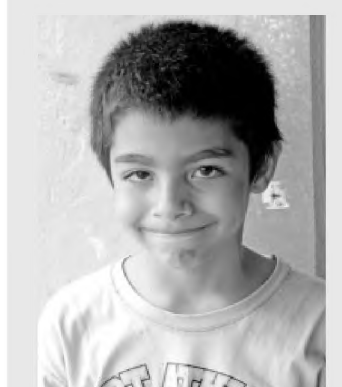

"Eu gosto do tempo chuvoso. Dá para sair na rua e brincar na chuva, ficar molhado. É muito divertido, ainda mais no verão. Com chuva ou com sol dá para aproveitar do mesmo jeito"

Lucas da Silva Rodrigues Nunes, estudante



"Não gosto muito de chuva não. Não dá para sair na rua para brincar com meus colegas, tenho que ficar em casa assistindo televisão. É muito chato"

Renan Jonathan Rodrigues, estudante

FRASE

"A maioria dos agressores são homens e estão integrados no cotidiano da família"

Rogério Pereira Gomes, vice-presidente do Conselho Tutelar de Lençóis Paulista, sobre abuso sexual infantil

PARA PENSAR

"Qualquer um é capaz de iniciar o movimento reformista, desde que comece por si mesmo"

Stephen Butler Leacock

EFEITOS DA CHUVA



Quando chove muito e por um longo período costumam aparecer buracos onde o asfalto está frágil. Foi o que aconteceu no Jardim Maria Luiza, em Lençóis Paulista. Outras ruas da cidade também estão ficando esburacadas. Quando a chuva parar, a Prefeitura terá bastante trabalho de manutenção.

O ECO

CNPJ: 03.433.116/0001-02 • IE: 416.043.125.113 - ME

Editora e Jornal Folha Popular Ltda-ME

Rua Geraldo Pereira de Barros, 948, Centro
Lençóis Paulista, SP, CEP: 18680-020

Circulação Regional: Agudos, Areiópolis, Barra Bonita, Borebi,
Igarapu do Tietê, Lençóis Paulista, Macatuba e Piratininga

EDITORA RESPONSÁVEL:
Conceição Ciglioli Carpanezzi
Mtb: 23.102

FONE/FAX: Telefone: (14) 3269-3311
E-MAIL: oeco@jornaloeo.com.br
SITE: www.jornaloeo.com.br

DEPARTAMENTO COMERCIAL:
Telefone: (14) 3269-3311
e-mail: comercial@jornaloeo.com.br

IMPRESSÃO:
JS Produções Gráficas Ltda. Bauru SP
Fone/Fax: (14) 3227-1920.

Registrado no Cartório de Registro das
Pessoas Jurídicas de Lençóis Paulista
no Livro sob nº 004

O ECO é registrado conforme Lei de
Imprensa, pelo decreto 2322 de 20 de
maio de 1940, com registro no DIP.

Os artigos assinados são de inteira responsabilidade de seus autores e não representam, necessariamente, a opinião deste jornal

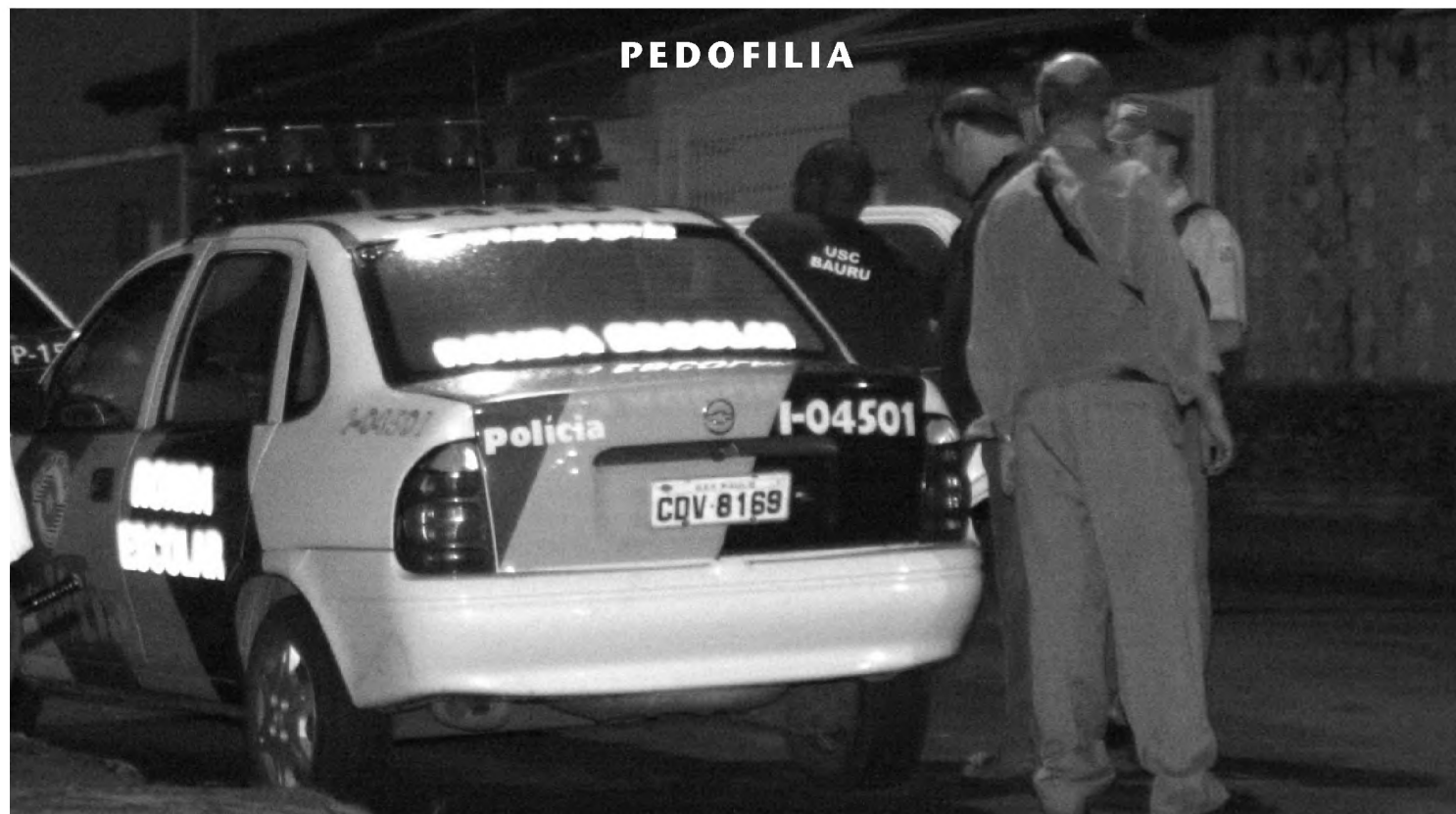

Homem foi preso na terça-feira 27, em Lençóis Paulista, acusado de atentado violento ao pudor contra criança de nove anos

Infância ameaçada

Homem de 63 anos é preso acusado de atentado violento ao pudor contra menina de nove anos; Polícia Militar chegou até o suspeito após denúncia anônima

GABRIELA DONATTO E
FERNANDA BENEDETTI

Uma denúncia anônima culminou na prisão de J.S.S., 63 anos. Ele é acusado de atentado violento ao pudor contra uma menina de nove anos. O caso foi registrado no Parque Rondon, em Lençóis Paulista, na terça-feira 27. J.S.S., que já tinha passagem por outros crimes, inclusive por tentativa de estupro, foi encaminhado à cadeia de Duartina. A Polícia Civil investiga outros casos de abuso que teriam sido

cometidos pelo suspeito.

Segundo informações da Polícia Militar, por volta das 16h30, os policiais receberam um chamado dizendo que a menina estava sendo molestada em uma residência do Parque Rondon. Os policiais foram até o endereço e encontraram a menina e o acusado. Ele negou o abuso e disse que era tio da criança.

Assustada com a situação, a menina teria contado aos policiais que J.S.S. teria tirado sua roupa e a molestado. Não

há indícios de que ele manteve relações sexuais com a criança. Na residência, foram apreendidos três preservativos, um medicamento para pressão arterial e um aparelho celular. Segundo o boletim de ocorrência, na memória do aparelho havia fotos de pornografia infantil. A Polícia Civil foi acionada.

Em depoimento ao delegado substituto José Claudinei Salvadeo, a menina contou que J.S.S. a teria chamado para brincar com o filho de cinco anos. Quando ela chegou à residên-

cia, o menino não estava. Então ele teria puxado a menina para dentro e trancado a porta. A menina também contou que já teria ido outras vezes à casa do suspeito com a irmã de 11 anos. Em troca da visita, ele teria dado doces e dinheiro - entre R\$5 e R\$10 - para que elas comprassem salgadinhos. A Polícia Civil também suspeita de que o padrasto das meninas seja cúmplice do abuso. A mãe da criança disse aos policiais que não sabia que sua filha frequentava a casa de J.S.S.

Família vai receber atendimento psicológico

O vice-presidente do Conselho Tutelar de Lençóis Paulista, Rogério Pereira Gomes, também acompanhou o caso e disse que a família irá passar por acompanhamento psicológico. O atendimento é feito por meio do Cras (Centro de Referência em Assistência Social).

Segundo Gomes, é raro denúncias de abuso sexual infantil serem feitas por telefone, como ocorreu na última terça-feira. "É muito importante que as pessoas denun-

ciem suspeitas de abuso contra menores. A ligação não é identificada e ajudará a polícia nas investigações", explica.

Segundo ele, no semestre passado, foram registradas 10 denúncias de abusos contra crianças e adolescentes em Lençóis Paulista. "É muito difícil a confirmação de uma denúncia, por isso, são importantes as denúncias", diz Gomes. Ele lembra ainda que, na maioria dos casos, os abusos são cometidos por pessoas da família.

"A maioria dos agressores são homens e estão integrados no cotidiano da família", afirma.

CARTILHA

O Conselho de Tutelar de Lençóis Paulista elaborou uma cartilha com o perfil dos pedófilos e também o comportamento das crianças vítimas de abuso. O material começa a ser distribuído esta semana. Inicialmente, será trabalhado junto aos agentes de saúde, que mantêm contato mensal em todas as

residências do município.

Crianças que sofrem abuso sexual costumam apresentar desvio de comportamento. Sinais frequentes são agressividade, tristeza e falta de concentração, que reflete na queda do rendimento escolar.

Quem souber de crianças ou adolescentes que sejam vítimas de abuso e quiser denunciar pode ligar o disque Denúncia do Conselho Tutelar, pelo número 100. A ligação não é identificada.

NOTAS POLICIAIS

PADARIA

Na manhã de ontem, uma padaria foi assaltada no Núcleo Luiz Zillo, em Lençóis Paulista. Segundo a Polícia Militar, um homem armado de revólver e com capacete entrou no estabelecimento e anunciou o assalto. Ele levou R\$ 400 e fugiu num Escort. A Polícia Militar foi acionada, mas não conseguiu localizar nenhum suspeito.

NERO

Homem tentou incendiar a própria casa em Lençóis Paulista. O fato aconteceu na terça-feira 27, na rua Joaquim Henrique Moreira, no Júlio Ferrari. Embriagado, ele afirmou aos policiais que estava cheio de dívidas, por isso queria queimar a casa. Vários móveis e utensílios domésticos foram destruídos. A PM conseguiu chegar antes de iniciar o incêndio. Segundo o boletim de ocorrência, o homem já teria derramado álcool por toda a casa. O Corpo de Bombeiros foi acionado. A filha do homem, de 14 anos, disse à polícia que o pai sempre fica agressivo quando bebe.

ATROPELAMENTO

Um pedestre, aparentemente embriagado, foi atropelado em Lençóis Paulista.

O acidente aconteceu na terça-feira 27, no cruzamento da rua Princesa Izabel com a linha férrea, no Centro. Segundo o boletim de ocorrência, a motorista conduzia uma Parati, quando na travessia da linha férrea, atropelou o homem, de 40 anos, que atravessava a rua em zigue-zague. A vítima foi socorrida pelo resgate do Corpo de Bombeiros e levada ao pronto-socorro. Ele sofreu ferimentos no rosto.

MAQUININHA

Após denúncia anônima, a Polícia Militar apreendeu três máquinas caça-níquel que estavam num estabelecimento comercial da rua Sete de Setembro, em Barra Bonita. A ocorrência foi registrada na noite da segunda-feira 26. As máquinas foram apreendidas e o proprietário do local foi encaminhado à cadeia de Barra Bonita.

CACHORRO

Um cachorro da raça Rottweiler atacou um pedestre em Barra Bonita. A ocorrência foi registrada na noite da segunda-feira 26, na Praça do Telégrafo. Segundo a Polícia Militar, o cão avançou e mordeu as costas de um pedestre que estava encostado na pista de cooper da praça.

PIRATININGA

Polícia Militar acaba com tentativa de assalto ao Correio

Quatro homens, armados de revólver, tentaram assaltar a agência dos Correios de Piratininga. A ocorrência foi registrada na tarde da terça-feira 27, na rua Dr. Plínio de Godoy, no Centro. A tentativa foi interceptada pela Polícia Militar.

Em patrulhamento os policiais avistaram um homem em atitude suspeita em frente à agência. Antes de ser abordado, o homem sacou um revólver e disparou três tiros contra os policiais. Outros três

homens, um deles com uniforme dos Correios, saíram da agência e também começaram a trocar tiros com a PM. Eles fugiram num Versalles cinza, placas GLT-9266, de Indiapora. Houve perseguição até a estrada rural Água da Capoeira.

Na divisa com Cabralia Paulista, os homens abandonaram o carro e entraram num matagal. Os homens foram presos na manhã de ontem pelo Garra (Grupo Armado de Repressão a Roubos e Assaltos) de Bauru.

EGÍDIO ÁGUA & GÁS



Agora também entregamos
ÁGUA MINERAL

DISK | 3264-8630
9126-0929
9129-0142

Rua Manoel Amâncio, nº 580, Mamedina, Lençóis Paulista.

TRANSPORTES

ENCOMENDAS • MUDANÇAS
CARGAS

PARA QUALQUER REGIÃO DO PAÍS COM CAMINHÃO FURGÃO

14. 9708-0622 14. 3264-1229

Vende-se Notebook

Ótimo estado de conservação!



Notebook Toshiba Satellite
A215 S4817 - AMD Turion
64x2 - Dual Core Mobile - 15.4"
Widescreen TruBrite - 2048MB
- 160GB - DVD Wireless Lan



3x R\$ 550,00* OU à Vista R\$ 1.500,00

Tratar pelos telefones: 8145-0305 e/ou 9608-7575

OS VENDEDORES DA DIVELPA ESTÃO CHAMANDO VOCÊ PRA FECHAR O MELHOR NEGÓCIO

SEMINOVOS
COM QUALIDADE
DIVELPA

AQUI

VEÍCULO	ANO	COR	COMBUSTÍVEL	ENTRADA	PARCELAS
ASTRA SEDAN GL 1.8	00/00	CINZA	GASOLINA	R\$3.000,	60 X R\$ 510,94
CORSA SEDAN JOY 1.8	05/05	PRETO	GASOLINA	R\$4.500,	60 X R\$ 510,04
AUDI A3 1.8	02/02	AZUL	GASOLINA	R\$5.000,	60 X R\$ 680,26
VECTRA MILENIUM 2.2 COMPLETO	01/01	PRATA	GASOLINA	R\$ 4.000,	60 X R\$ 510,94
FOCUS 1.8 HATCH COMPLETO	01/01	BRANCO	GASOLINA	R\$5.000,	60 X R\$ 426,50
PICK-UP CORSA 1.6 GL	98	PRETO	GASOLINA	R\$2.500,	60 X R\$ 347,59
MOTO TITAN 150 KS HONDA	06/06	AZUL		R\$600,00	60 X R\$ 152,70

* Promoção válida para veículos em carta de crédito contemplada. Reservamo-nos o direito de mudar as condições sem prévio aviso. Para maiores informações consulte nossa equipe.

Av. Adriano A. Foganholi nº 580
Lençóis Paulista SP
(14) 3269-1581

DIVELPA CHEVROLET

AGUDOS

Big Brother

Octaviani vai instalar câmeras de monitoramento no prédio da Prefeitura; vigilância divide opinião de servidores

DA REDAÇÃO

O gerente de Agudos, José Carlos Octaviani (PMDB), pediu a instalação de câmeras de monitoramento no prédio da Prefeitura. A medida foi anunciada esta semana. De acordo com Octaviani, serão 10 câmeras dispostas em lugar estratégico. Tanto ele, como o seu sobrinho, o prefeito Everton Octaviani (PMDB), alegam que a instalação do equipamento vai trazer mais segurança aos funcionários. Entre os servidores, o monitoramento divide opiniões.

Segundo Octaviani já houve uma tentativa de roubo no prédio onde funciona a Diretoria de Obras. Para prevenir um roubo na Prefeitura, foi providenciada a instalação das câmeras. Em Agudos, o prédio de Comtur (Conselho Municipal de Turismo), que sempre foi alvo de vandalismo, também ganhou uma câmera no ano passado. Por enquanto o

equipamento está na fase de instalação. As imagens serão gravadas, armazenadas e analisadas posteriormente, caso seja necessário.

A atitude da administração surpreendeu os funcionários. Muitos divergem sobre o assunto. Para a servidora do setor de Lançadoria, Silvane Haggi, se as câmeras forem instaladas só por motivo de segurança será ótimo e vão dar maior tranquilidade as funcionários no trabalho. "Nós recebemos aqui no prédio todo de tipo de pessoas, às vezes não sabemos com quem estamos lidando", avalia Silvana.

Outro servidor, que pediu para que seu nome não fosse revelado, considera a colocação de câmeras por todo o prédio um crime. "Essa medida é truculenta e vai acabar com a privacidade no trabalho dos funcionários que se sentirão constrangidos por estarem sendo vigiados o tempo todo", disse.



Octaviani vai instalar dez câmeras no prédio da Prefeitura de Agudos; imagens serão gravadas e armazenadas por segurança

MELHORIDADE

Sati realiza mais um baile regional

No dia 8 de fevereiro a Sati (Associação Agudense da Terceira Idade) realiza mais um baile regional. O evento está marcado para as 16h, no Brahma Esporte Clube. A animação será por conta de Zequito e Banda.

Ingressos para o baile podem ser encontrados no clube, na hora do baile. Quem quiser fazer reservas de mesa com antecedência deve ligar para (14) 3261-1606. O horário de atendimento é das 8h às 12h.

RELIGIÃO

Frei Paulo Back recebe título de Cidadão Agudense

O frei Paulo Back recebeu o título de Cidadão Agudense em missa realizada no domingo 25, no Santuário de São Paulo Apóstolo. O título foi conferido pelo presidente da Câmara, Nelson Assad Ayub

(PP), o Nelsinho e Auro Octaviani (PMDB) pelos serviços que o frei prestou quando esteve em Agudos.

Nelsinho destacou o trabalho desenvolvido por frei Paulo Back, que chegou no

Seminário Santo Antonio em 1968 e auxiliou o monsenhor José Maria da Silva Paes na administração da paróquia. Ele também promoveu atividades junto ao Lions Clube.

O frei Paulo Back agrade-

ceu o carinho dos agudenses. "Quero agradecer o Nelson Ayub, o Auro Octaviani e toda comunidade de Agudos que tanto amo e tenho um enorme carinho por todos", disse o religioso.



BARRA BONITA

O vice-prefeito Zequinha esteve em São Paulo com Arnaldo Jardim e o secretário da Habitação

Administração busca recursos para núcleo habitacional

O vice-prefeito de Barra Bonita, José Luis Ricci, o Zequinha, esteve com o Secretário de Estado da Habitação, Lair Alberto Soares Krähenbühl, na segunda-feira 26. O vice-prefeito foi buscar recursos para a execução de obras de infraestrutura no Núcleo Habitacional Benedito Francisco Maia. O deputado federal Arnaldo Jardim (PPS) e outros assessores também acompanharam a

audiência.

Segundo Zequinha, a administração municipal elaborou os projetos para a execução de guias, sarjetas e asfalto para algumas ruas que ainda não são pavimentadas, além de recape de ruas que tiveram o asfalto deteriorado pelas ações do tempo, remodelação e construção de praças com equipamentos comunitários. "O valor total de verbas solicitadas chega a

R\$ 889.613,00. Os moradores desse bairro sofrem com problemas de poeira quando o tempo está seco e com a lama nos dias chuvosos. Além disso, não existem áreas de lazer para o cidadão. Portanto, tomamos a iniciativa de fazer esse pedido ao governo do Estado porque entendemos que só assim será possível melhorar a qualidade de vida da nossa população", comentou Zequinha.

FAXINA

Prefeitura vai contratar empresa para limpar centro e bairros

O serviço de roçagem de terrenos e manutenção de áreas públicas, que é feito durante todo o ano pelo departamento de Serviços Urbanos, deverá ser intensificado. A prefeitura de Barra Bonita vai contratar em caráter temporário, através de pregão, empresa especializada para efetuar esses serviços na área cen-

tral e nos bairros.

Segundo Ademir Negrini, responsável pelo departamento de limpeza do município, a empresa vencedora do pregão vai trabalhar em parceria com a municipalidade para ajudar no mutirão.

"A princípio, vamos trabalhar apenas na roçagem e capinação do mato. Nu-

ma segunda etapa, vamos realizar poda de árvores e raspagem de guias e sarjetas. A limpeza também será feita nas escolas municipais, que iniciam o ano letivo nos próximos dias, canteiros centrais e rotatórias para retirar materiais que, neste período chuvoso, podem acumular água e obstruir as bocas-de-lobo" finalizou Negrini.

MACATUBA

Poupatempo Móvel atende na rodoviária até 7 de fevereiro

Até o 7 de fevereiro uma unidade do Poupatempo Móvel vai dar plantão em Macatuba. O posto está instalado no Terminal Rodoviário Fernando Valezi Filho. Os serviços estarão disponíveis de segunda a sábado, das 9h às 16h.

No Poupatempo Móvel são prestados serviços públicos como emissão de cartei-

ra de trabalho, RG e atestado de antecedentes criminais, além de mais de dois mil serviços eletrônicos pelo poupatempo.

O atendimento é organizado através da distribuição de senhas aos usuários mediante apresentação da documentação completa necessária ao serviço a ser executado.

De acordo com a procuradora, alguns serviços podem ter as senhas esgotadas antes mesmo do encerramento do expediente da Unidade. As taxas geradas pelos serviços do Poupatempo podem ser pagas no Banco Nossa Caixa, na própria Unidade, em dinheiro ou através de cartão de débito da Nossa Caixa e rede afiliada.

Matrículas Abertas:

Cabeleireiro e Manicure

Início das aulas fevereiro



ESTÉTICA FACIAL REFLEXOLOGIA

R. 7 de Setembro, 963 - Lençóis Paulista - Fone: 14. 3264-6249



FACILPA

A um passo

Evoluem negociações para desapropriação de cinco alqueires ao lado do recinto da Facilpa; área deve ajudar na feira ainda este ano

SANDRO ALPONTE

Evoluíram as negociações para desapropriação da área de quase cinco alqueires ao lado do Recinto de Exposições José Oliveira Prado, local onde é realizada a Facilpa (Feira Agropecuária, Comercial e Industrial de Lençóis Paulista). Decreto que define a área como de utilidade pública foi publicado no dia 23 de dezembro do ano passado, assinado pelo então prefeito José Antonio Marise (PSDB). Só faltava definir se a desapropriação ocorreria de forma amigável, o que aparentemente deve acontecer.

O diretor Jurídico da Prefeitura de Lençóis, Leandro Orsi Brandi, informou que a negociação já está em fase adiantada. "Inclusive nosso diretor de Obras (Antonio da Silveira Corrêa) já está conversando com o agrimensor da proprietária para demarcar a área e levantar alguns dados de ordem técnica. Depois disso vamos avançar nos procedimentos finais da desapropriação e eventual cercamento da

área", explicou Brandi. "Está tudo correndo dentro da normalidade", completou.

Leandro Orsi não soube precisar o tempo para que toda a negociação seja concretizada. "Vai depender muito da atual proprietária", disse. "Mas é preciso ressaltar que o município não vai fazer, num primeiro momento, todas as obras previstas para o local. São projetos a médio e longo prazo. O que seria mais urgente é o terreno de ampliação da Facilpa. Isso vamos procurar definir logo, antes do início da feira", comentou Brandi. Na edição 2009 da feira, a área deve ser utilizada para abrigar os animais do rodeio.

No decreto assinado no ano passado, o ex-prefeito Marise apontou 13 justificativas para que a área fosse declarada de utilidade pública. Havia argumentos de ordem ecológica, como a preservação de nascentes e recuperação de matas ciliares, a criação de vias de escoamento de veículos e anéis viários e a necessidade de ampliação da área da Facilpa. "Também mostramos a neces-



Desapropriação de área de cinco alqueires ao lado do recinto da Facilpa deve acontecer de forma amigável; decreto é do ano passado

sidade de preservarmos aquele reservatório de água porque no futuro não descartamos a possibilidade de construirmos ali uma estação de tratamento. Lençóis é abastecida por 70% de água superficial e ali

serviria como um apoio", comentou Brandi.

A área não está sendo desapropriada apenas para aumentar o recinto da Facilpa. O local vai ser utilizado para interligar o Jardim Itamaraty e o Jardim

Village, preservação de área permanente, criar um contorno do lago da Prata e construir um reservatório de água para futura captação superficial.

Para a desapropriação dos quase cinco alqueires a Pre-

feitura deve pagar em torno de R\$ 500 mil, ou seja, quase R\$ 100 mil por alqueire. A proprietária das terras, Lydia Bertoli, foi procurada pela reportagem de O ECO mas não quis comentar o assunto.

LEGISLAÇÃO

Projeto de Milton Monti permite abatimento de doações à Defesa Civil

Tramita na Câmara dos Deputados o projeto de lei 4466/08, do deputado federal Milton Monti (PR-SP), que autoriza os contribuintes a deduzir do Imposto de Renda as contribuições em dinheiro feitas à Defesa Civil para cobrir despesas com situações de emergência e calamidade pública.

Segundo a proposta, o dinheiro deverá ser depositado em conta específica da Defesa Civil e a dedução só será possível nos casos em que houver decretação oficial de estado de calamida-

de pública. O abatimento do imposto vale para pessoas físicas e jurídicas.

Para o deputado Milton Monti, o projeto incentiva a doação de recursos para atender situações emergenciais, torna a doação transparente e reduz os riscos de desvios de dinheiro.

O projeto tramita em caráter conclusivo nas comissões de Amazônia, Integração Nacional e de Desenvolvimento Regional; de Finanças e Tributação; e de Constituição e Justiça e de Cidadania.



O deputado federal Milton Monti é o autor do projeto

CAPACITAÇÃO

PAE realiza cursos em fevereiro

O curso Aprender a Empreender é o primeiro da grade do PAE (Posto de Atendimento ao Empreendedor) de Lençóis Paulista em fevereiro. As aulas gratuitas acontecem entre os dias 2 e 6 do próximo mês, das 19h às 22h. No conteúdo do curso serão apresentados o empreendedor, o mercado (consumidor, concorrente e fornecedor), a empresa, as finanças, o ponto de equilíbrio, capital de giro e o fluxo de caixa, entre outros conceitos necessários para se abrir ou aprimorar um negócio.

No dia 4 de fevereiro tem a palestra 'Nota Fiscal Paulista nas pequenas empresas', às 19h, no auditório da Acilpa (Associação Comercial e Industrial de Lençóis Paulista).

Já a palestra 'Entendendo custos, despesas e preço de venda' será apresentada no dia 16 de fevereiro, a partir das 16h, também no auditório da Acilpa.

As inscrições para os cursos e palestras podem ser feitas no PAE. As vagas são limitadas. Mais informações pelo telefone (14) 3264-3955.

JUSTIÇA

Resolução para controlar prisões temporárias é aprovada

O CNJ (Conselho Nacional de Justiça) aprovou na terça-feira 27 a edição de uma resolução para controlar as prisões temporárias no país. A medida foi proposta pela conselheira Andréa Pachá e confirmada pela maioria dos conselheiros. De três em três meses, os magistrados deverão encaminhar dados às corregedorias sobre a situação das prisões temporárias. A resolução vai criar mecanismos

para que o Conselho tenha dados estatísticos da quantidade de prisões temporárias existentes no país. Além disso, permitirá que os juízes e tribunais acompanhem com mais controle e precisão os prazos referentes às prisões temporárias.

As prisões temporárias são aquelas cuja sentença não tenha transitado em julgado. Estão entre elas: as preventivas e em flagrante.

Segundo a relatora, os

juízes de primeiro grau encaminharão as informações trimestrais à Corregedoria Geral de Justiça e os desembargadores para a presidência dos tribunais. Esses dados serão consolidados pelo CNJ, através da Corregedoria Nacional de Justiça.

O regulamento também vai possibilitar que os juízes tenham conhecimento dos processos parados há mais de três meses, cujos acusados estejam presos.

FUTSAL

Equipes de Lençóis estreiam hoje na Copa Cidade do Livro

As equipes de Lençóis estreiam hoje à noite na 9ª Copa Regional de Futsal Cidade do Livro, promovida pela Diretoria de Esportes e Recreação. A ALF (Associação Atlética Lençoense)/KGP, atual campeã, joga contra o Sucatão Agudos. A partida está marcada para as 20h15, no ginásio Antonio Lorenzetti Filho, o Tonicão. No jogo de fundo, a UME/Lençóis recebe a Prefeitura de Ita-

tinga. A entrada para assistir aos jogos é de graça.

Na noite de terça-feira 27, no Tonicão, pela segunda rodada da competição, a Prefeitura de Itapuí bateu a Prefeitura de Pratânia por 5 a 1. Edson Oliveira, Maiko Oliveira e Anderson Masson, que assinalou três vezes, marcaram para Itapuí. O único gol da equipe de Pratânia foi concluído pelo jogador Rodrigo Vizon. Na segunda partida da noite,

Prefeitura de Macatuba e Bauruense Futsal ficaram no empate em 5 a 5. Os gols da equipe macatubense foram marcados por Silvio Rosa, Rafael Prado, Juliano Oliveira e Adriel Santos, que balançou a rede duas vezes. Já os gols da agremiação Bauruense Futsal foram feitos pelos atletas Antonio Júnior, Guilherme Galhardo, Wellington Bottini e Elton Antonio, que concluiu duas vezes.

MODELO	ANO	COR	OPCIONAIS
CORSA CLASSIC SEDAN	2002/2003	AZUL	TRAVA
CORSA SEDAN GLS	1997/1997	AZUL	
ZAFIRA ELITE	2004/2005	BEGE	
VECTRA CD	1998/1998	CINZA	
ASTRA GL SEDAN	2001/2001	BRANCA	
CORSA SEDAN	2002/2002	VERDE	
CORSA SEDAN	2004/2004	BEGE	
MONZA CLASSIC SE 2.0	1991/1991	CINZA	
CORSA SEDAN WIND	1999/1999	BRANCA	
CORSA SUPER SEDAN	1999/2000	CINZA	
VECTRA GLS	1999/2000	CINZA	
CORSA SEDAN JOY	2005/2005	PRETO	
ESCORT 1.8i GL	1995/1995	BEGE	
GOL ROLLING STONES	1995/1995	BRANCA	
PARATI 16V	1998/1999	CINZA	
SAVEIRO 1.8	2001/2001	BRANCA	
FOX 1.0 2P	2007/2008	PRETA	
GOL 1.0 COPA	2008/2008	PRATA	
VOYAGE GL	1995/1995	CINZA	D.H

MODELO	ANO	COR	OPCIONAIS
PARATI 1.6	2007/2008	PRATA	
POLO CLAS. 1.8 MI	1998/1998	CINZA	
GOL S	1985/1985	AZUL	
SIENA FIRE FLEX	2007/2008	CINZA	
UNO MILLE FIRE	2002/2002	CINZA	
PALIO ELX	2001/2001	CINZA	
PALIO WEEKEND STILE	1999/2000	CINZA	
PALIO ELX FLEX	2007/2008	CINZA	
STILO 16V	2004/2004	PRATA	
UNO ELETTRONIC	1994/1994	VERDE	
UNO MILLE FIRE FLEX	2005/2006	PRATA	
PALIO EDX	1998/1998	BRANCA	
CVICLX	1998/1998	PRATA	COMPLETO
CVICLXI	2005/2005	PRETO	
PICASSO II 16V GLXF	2007/2008	PRETO	
CG 150 TITAN KS	2007/2007	AZUL	1000,00 + 24 PARCELAS DE 300,00
CG 150 TITAN ES	2004/2005	AZUL	500,00 + 24 PARCELAS DE 250,00
CG 125 TITAN KS	2000/2001	VERDE	500,00 + 24 PARCELAS DE 200,00

Fones: 3264-3968 e 3264-3033

Av. Papa João Paulo II (ao lado do Auto Posto Leão) - Lençóis Paulista



PREFEITURA MUNICIPAL DE MACATUBA

RELATORIO RESUMIDO DA EXECUCAO ORCAMENTARIA DEMONSTRATIVO DAS RECEITAS DE OPERACOES DE CREDITO E DESPESAS DE CAPITAL

Periodo de Referencia: JANEIRO a DEZEMBRO 2008 / BIMESTRE: NOVEMBRO-DEZEMBRO RREO - ANEXO II (LRF, art. 52, inciso II, alínea "c") - R\$ 1,00

Table with columns: FUNCAO/SUBFUNCAO, Dotacao Inicial, Dotacao Atualizada (a), DESPESAS EMPENHADAS (b, c), DESPESAS EXECUTADAS (d, e), INSCRITAS EM RESTOS A PAGAR NAO PROCESSADOS (f), % ((e+f)/total), % ((e+f)/a), SALDO A EXECUTAR (a-(e+f)).

Table with columns: FUNCAO/SUBFUNCAO, Dotacao Inicial, Dotacao Atualizada (a), DESPESAS EMPENHADAS (b, c), DESPESAS EXECUTADAS (d, e), INSCRITAS EM RESTOS A PAGAR NAO PROCESSADOS (f), % ((e+f)/total), % ((e+f)/a), SALDO A EXECUTAR (a-(e+f)).

Table with columns: FUNCAO/SUBFUNCAO, Dotacao Inicial, Dotacao Atualizada (a), DESPESAS EMPENHADAS (b, c), DESPESAS EXECUTADAS (d, e), INSCRITAS EM RESTOS A PAGAR NAO PROCESSADOS (f), % ((e+f)/total), % ((e+f)/a), SALDO A EXECUTAR (a-(e+f)).

TOTAL DAS INTRA-ORCAMENTARIAS 1.381.900,00 1.448.486,00 156.282,64 1.429.861,48 343.946,12 1.429.861,48 100,00 98,71 18.624,52

Fonte: Durante o exercicio, somente as despesas liquidadas sao consideradas executadas. No encerramento do exercicio, as despesas nao liquidadas inscritas em Restos a Pagar nao processados nao tambem consideradas executadas...

PREFEITURA MUNICIPAL MACATUBA

RELATORIO RESUMIDO DA EXECUCAO ORCAMENTARIA DEMONSTRATIVO DAS RECEITAS DE OPERACOES DE CREDITO E DESPESAS DE CAPITAL

Periodo de Referencia: JANEIRO a DEZEMBRO 2008 / BIMESTRE: NOVEMBRO-DEZEMBRO RREO - ANEXO XI (LRF, art. 53, par. 1o, inciso I) - R\$ 1,00

Table with columns: RECEITAS, PREVISAO ATUALIZADA (a), RECEITAS REALIZADAS Atte o Bimestre (b), SALDO A REALIZAR (c)=(a-b). Includes sub-tables for RECEITAS DE OPERACOES DE CREDITO (I) and DESPESAS.

PREFEITURA MUNICIPAL DE MACATUBA

RELATORIO RESUMIDO DA EXECUCAO ORCAMENTARIA DEMONSTRATIVO DO RESULTADO PRIMARIO - ESTADOS, DISTRITO FEDERAL E MUNICIPIOS ORCAMENTOS FISCAL E DA SEGURIDADE SOCIAL

Periodo de Referencia: JANEIRO a DEZEMBRO 2008 / BIMESTRE: NOVEMBRO-DEZEMBRO RREO - ANEXO VII (LRF, art. 53, inciso III) - R\$ 1,00

Table with columns: RECEITAS PRIMARIAS, PREVISAO ATUALIZADA, RECEITAS REALIZADAS (No Bimestre, Atte o Bimestre/2008, Atte o Bimestre/2007).

PREFEITURA MUNICIPAL DE MACATUBA

RELATORIO RESUMIDO DA EXECUCAO ORCAMENTARIA DEMONSTRATIVO DO RESULTADO PRIMARIO - ESTADOS, DISTRITO FEDERAL E MUNICIPIOS ORCAMENTOS FISCAL E DA SEGURIDADE SOCIAL

Periodo de Referencia: JANEIRO a DEZEMBRO 2008 / BIMESTRE: NOVEMBRO-DEZEMBRO RREO - ANEXO VIII (LRF, art. 53, inciso III) - R\$ 1,00

Table with columns: DESPESAS PRIMARIAS, DOTACAO ATUALIZADA, DESPESAS EXECUTADAS (EM 2008, EM 2007).

DISCRIMINACAO DA META FISCAL

Table with columns: META DE RESULTADO PRIMARIO FIXADA NO ANEXO DE METAS FISCAIS DA LDO P/O EXERCICIO DE REFERENCIA, VALOR.

Fonte: Durante o exercicio, somente as despesas liquidadas sao consideradas executadas. No encerramento do exercicio, as despesas nao liquidadas inscritas em Restos a Pagar nao processados nao tambem consideradas executadas...

PREFEITURA MUNICIPAL DE MACATUBA

RELATORIO RESUMIDO DA EXECUCAO ORCAMENTARIA DEMONSTRATIVO DO RESULTADO NOMINAL ORCAMENTOS FISCAL E DA SEGURIDADE SOCIAL

Periodo de Referencia: JANEIRO a DEZEMBRO 2008 / BIMESTRE: NOVEMBRO-DEZEMBRO RREO - Anexo VI (LRF, art. 53, inciso III) - R\$ 1,00

Table with columns: ESPECIFICACAO, Em 31 Dezembro 2007 (a), Em 31 Out 2008 (b), Em 31 Dez 2008 (c).

PERIODO DE REFERENCIA

Table with columns: ESPECIFICACAO, No Bimestre (c-b), Atte o Bimestre (e-a).

REGIME PREVIDENCIARIO

Table with columns: ESPECIFICACAO, Em 31 Dezembro 2007 (a), Em 31 Out 2008 (b), Em 31 Dez 2008 (c).

PREFEITURA MUNICIPAL DE MACATUBA

RELATORIO DE GESTAO FISCAL DEMONSTRATIVO DA DIVIDA CONSOLIDADA LIQUIDA ORCAMENTOS FISCAL E DA SEGURIDADE SOCIAL

Periodo de Referencia: JANEIRO a DEZEMBRO 2008 RGF - ANEXO II (LRF, art.55, inciso I, alínea "b") - R\$ 1,00

Table with columns: ESPECIFICACAO, SALDO EXERCICIO ANTERIOR, SALDO DO EXERCICIO DE 2008 (Ate o 1o, 2o, 3o Quadrimestre).

Advertisement for CLASSIECO with headline 'É fácil! É grátis!' and list of services: Veículos, Imóveis, Novos/Usados, Empregos, Serviços, Diversos. Includes an illustration of a boy holding a newspaper.

INFARTO

No coração do problema

Infartado atendido pelo SUS morre mais após a alta; paciente do sistema público tem risco de morte 36% superior aos particulares, aponta estudo do InCor

FERNANDA BASSETTE

Pacientes que sofreram infarto e têm acompanhamento de saúde feito pelo SUS (Sistema Único de Saúde) têm 36% mais chances de morrer do que aqueles que são acompanhados por médicos particulares ou de convênios. A constatação é de um estudo inédito realizado pelo InCor (Instituto do Coração) do Hospital das Clínicas de São Paulo, que foi publicado em dezembro nos Arquivos

Brasileiros de Cardiologia.

Trata-se do primeiro estudo brasileiro a mostrar que, após o atendimento de emergência e a alta, os índices de morte em pacientes infartados atendidos no sistema público são maiores.

Os pesquisadores acompanharam 1.588 pacientes (1.003 do SUS e 585 de convênios ou particulares) após a alta durante sete anos e meio. A taxa de mortalidade no período de internação foi semelhante nos dois grupos (cerca de 11%), mas o prognóstico foi pior em pacientes do SUS.

Os pacientes foram acompanhados através de telefonemas. A cada contato, os pesquisadores perguntavam se o doente tinha feito uma consulta médica nos últimos seis meses e se tinha medido o colesterol.

A pesquisa aponta que 91,3% dos pacientes atendidos por convênio ou particular no InCor tinham passado por uma consulta nos seis meses anteriores contra 86,1% daqueles atendidos pelo SUS. Além disso, 90,1% dos pacientes de convênio ou particular haviam medido o colesterol no mesmo período, contra 79,9% dos atendidos pelo SUS.

Segundo o cardiologista

José Carlos Nicolau, autor do estudo e diretor da Unidade Clínica de Coronariopatia Aguda do InCor, a pesquisa foi feita para chamar a atenção para o atendimento prestado à população que depende do SUS. "Será que está sendo feito tudo o que é necessário?", questiona.

HIPÓTESES

Nicolau diz que a pesquisa não investigou as causas das mortes, mas aponta quatro hipóteses para os resultados: acompanhamento inadequado pela rede básica de saúde, falta de acesso a medicamentos, alimentação inadequada e falta de adesão ao tratamento.

"O que a gente constatou é que a sobrevida no SUS é menor após a alta hospitalar, quando essas pessoas devem ser acompanhadas em suas cidades", diz Nicolau.

Para o cardiologista Ari Timerman, presidente da Socesp (Sociedade de Cardiologia do Estado de São Paulo), o estudo traz uma relação entre a situação financeira do paciente e o acompanhamento que ele recebe, mas também mostra que o serviço prestado pelo SUS é eficiente na fase de internação. "A gente costuma criticar, mas a mortalidade na

COMO ACONTECE O INFARTO

O infarto do miocárdio é a morte do músculo cardíaco por falta de oxigenação e irrigação sanguínea

1 O infarto começa por causa do acúmulo de gordura na parede interior de uma artéria coronária

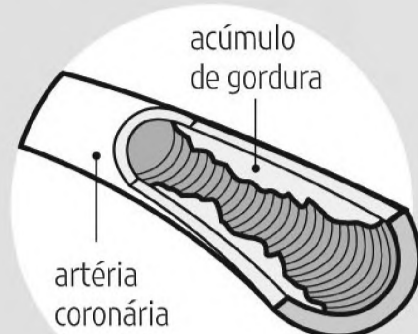

2 Influenciada por múltiplos fatores de risco, a parede da artéria se rompe

3 Ao se romper, forma-se um coágulo que entope a artéria

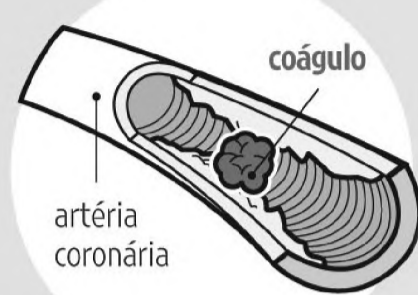

4 O entupimento não permite a chegada de sangue à área irrigada por essa artéria

5 Acontece o infarto e a parte atingida do coração deixa de funcionar

COMO PROCEDER APÓS ALTA HOSPITALAR

- >> Controlar o colesterol
- >> Parar de fumar
- >> Alimentar-se corretamente
- >> Praticar atividades físicas
- >> Voltar ao médico pelo menos duas vezes por ano

Fonte: InCor (Instituto do Coração) do Hospital das Clínicas de SP

1.588 PACIENTES foram acompanhados durante 7 anos e meio

1.003 eram pacientes do SUS

585 eram pacientes de convênios ou particulares

71,7% eram homens

36% é o risco de morte após alta hospitalar em pacientes do SUS

91,3% dos pacientes de convênios atendidos pelo InCor tinham passado por consulta médica nos últimos 6 meses

86,1% dos pacientes do InCor, atendidos pelo SUS, tinham passado por consulta médica nos últimos 6 meses

INFLAMAÇÃO INTESTINAL

Crianças com a doença têm mais ácido fólico

Pesquisa feita pelas universidades da Califórnia e de São Francisco e a Universidade Berkley, dos EUA, constatou que crianças nas quais foram diagnosticada inflamação intestinal apresentam maior concentração de ácido fólico

no sangue do que aquelas que não possuem o problema. O resultado do estudo, que será publicado na próxima edição da revista 'American Journal of Nutrition', contraria a teoria que ligava a incidência do mal à falta da substância.

DEMÊNCIA

Maus tratos com pessoas doentes é comum

Mais da metade das famílias com pessoas que possuem demência relataram a prática de algum tipo de tratamento abusivo em relação ao paciente, e um terço confirmou a ocorrência de maus tratos graves, segundo levantamento

feito pela University College London, no Reino Unido. A pesquisa, publicada nesta semana na revista 'British Medical Journal', foi feita com 220 famílias. Segundo os responsáveis pelo estudo, o resultado não surpreendeu.

EBOLA

Filipino é diagnosticado com variedade do vírus

Um filipino foi infectado pelo vírus ebola-reston após entrar em contato com porcos contaminados. Esse pode ser o primeiro caso de transmissão de porco para humano. Segundo o secretário de Saúde das Filipinas, não foram infectadas as outras 50 pessoas que trabalharam nas duas fazendas onde os animais foram diagnosticados com o vírus em dezembro. Sem associação à febre hemorrágica, o ebola-reston é uma variedade menos letal da doença.

fase hospitalar é igual nos dois grupos", diz.

Segundo Timerman, os dados confirmam a relação entre a condição econômica e o acesso à saúde. "Isso vale para remédios, consultas e alimentação adequada", av-

lia o médico.

O cardiologista José Marconi Almeida de Sousa, chefe do Ambulatório da Mulher Cardiopata da Unifesp (Universidade Federal de São Paulo) diz que os resultados apontam para duas situações importantes.

"Ou o atendimento no SUS não está totalmente adequado ou o paciente não está tendo acesso aos medicamentos e aos especialistas da área", diz.

O Ministério da Saúde foi procurado, mas não comentou a pesquisa.

Acupuntura funciona em ponto errado, diz pesquisa

RACHEL BOTELHO

Pacientes que tratam dores de cabeça e enxaqueca com acupuntura apresentam uma melhora sensível dos sintomas mesmo quando as agulhas são posicionadas incorretamente, concluiu uma meta-análise de estudos que envolveram um total de 6.700 pacientes.

A pesquisa, feita na Alemanha, sugere que os benefícios da acupuntura podem advir da crença das pessoas em sua eficácia - o chamado efeito placebo - e que a seleção de pontos específicos de aplicação pode não ser tão importante.

De acordo com a pesquisa, 50% dos pacientes tratados com a técnica correta afirmaram que a frequência da dor de cabeça caiu ao menos pela metade, contra 41% dos pacientes que receberam acupuntura inadequada ou 'falsa'.

Segundo o neurologista Abouch Krymchankowski, vá-

rios estudos já demonstraram a eficácia de placebos no tratamento de parte dos pacientes que têm enxaqueca. "Mesmo colocando as agulhas em local inadequado, o fato de espetar a pessoa pode reduzir a frequência da dor em até 30% dos pacientes, o que explicaria porque a acupuntura malfeita ou sem técnica pode funcionar", diz.

Para Hong Jin Pai, médico do Centro de Dor do Hospital das Clínicas de São Paulo, o resultado era esperado. "Ho-

je sabemos que a acupuntura faz algum efeito mesmo se as agulhas forem colocadas incorretamente. O corpo tem nervos por toda a parte, portanto, mesmo que espete superficialmente, faz efeito. Isso é chamado de acupuntura mínima", afirma. Segundo ele, a diferença entre os dois tipos de aplicação está no tempo necessário para a melhora: quando as agulhas são posicionadas corretamente, a melhora é mais rápida.

INFLAMAÇÃO INTESTINAL

Crianças com a doença têm mais ácido fólico

Pesquisa feita pelas universidades da Califórnia e de São Francisco e a Universidade Berkley, dos EUA, constatou que crianças nas quais foram diagnosticada inflamação intestinal apresentam maior concentração de ácido fólico

no sangue do que aquelas que não possuem o problema. O resultado do estudo, que será publicado na próxima edição da revista 'American Journal of Nutrition', contraria a teoria que ligava a incidência do mal à falta da substância.

DEMÊNCIA

Maus tratos com pessoas doentes é comum

Mais da metade das famílias com pessoas que possuem demência relataram a prática de algum tipo de tratamento abusivo em relação ao paciente, e um terço confirmou a ocorrência de maus tratos graves, segundo levantamento

feito pela University College London, no Reino Unido. A pesquisa, publicada nesta semana na revista 'British Medical Journal', foi feita com 220 famílias. Segundo os responsáveis pelo estudo, o resultado não surpreendeu.

EBOLA

Filipino é diagnosticado com variedade do vírus

Um filipino foi infectado pelo vírus ebola-reston após entrar em contato com porcos contaminados. Esse pode ser o primeiro caso de transmissão de porco para humano. Segundo o secretário de Saúde das Filipinas, não foram infectadas as outras 50 pessoas que trabalharam nas duas fazendas onde os animais foram diagnosticados com o vírus em dezembro. Sem associação à febre hemorrágica, o ebola-reston é uma variedade menos letal da doença.

fase hospitalar é igual nos dois grupos", diz.

Segundo Timerman, os dados confirmam a relação entre a condição econômica e o acesso à saúde. "Isso vale para remédios, consultas e alimentação adequada", av-

lia o médico.

O cardiologista José Marconi Almeida de Sousa, chefe do Ambulatório da Mulher Cardiopata da Unifesp (Universidade Federal de São Paulo) diz que os resultados apontam para duas situações importantes.

"Ou o atendimento no SUS não está totalmente adequado ou o paciente não está tendo acesso aos medicamentos e aos especialistas da área", diz.

O Ministério da Saúde foi procurado, mas não comentou a pesquisa.

Acupuntura funciona em ponto errado, diz pesquisa

RACHEL BOTELHO

Pacientes que tratam dores de cabeça e enxaqueca com acupuntura apresentam uma melhora sensível dos sintomas mesmo quando as agulhas são posicionadas incorretamente, concluiu uma meta-análise de estudos que envolveram um total de 6.700 pacientes.

A pesquisa, feita na Alemanha, sugere que os benefícios da acupuntura podem advir da crença das pessoas em sua eficácia - o chamado efeito placebo - e que a seleção de pontos específicos de aplicação pode não ser tão importante.

De acordo com a pesquisa, 50% dos pacientes tratados com a técnica correta afirmaram que a frequência da dor de cabeça caiu ao menos pela metade, contra 41% dos pacientes que receberam acupuntura inadequada ou 'falsa'.

Segundo o neurologista Abouch Krymchankowski, vá-

rios estudos já demonstraram a eficácia de placebos no tratamento de parte dos pacientes que têm enxaqueca. "Mesmo colocando as agulhas em local inadequado, o fato de espetar a pessoa pode reduzir a frequência da dor em até 30% dos pacientes, o que explicaria porque a acupuntura malfeita ou sem técnica pode funcionar", diz.

Para Hong Jin Pai, médico do Centro de Dor do Hospital das Clínicas de São Paulo, o resultado era esperado. "Ho-

je sabemos que a acupuntura faz algum efeito mesmo se as agulhas forem colocadas incorretamente. O corpo tem nervos por toda a parte, portanto, mesmo que espete superficialmente, faz efeito. Isso é chamado de acupuntura mínima", afirma. Segundo ele, a diferença entre os dois tipos de aplicação está no tempo necessário para a melhora: quando as agulhas são posicionadas corretamente, a melhora é mais rápida.

Pró & Orto
Odontologia Clínica
Prótese - Ortodontia - Clínica Geral

Dr. Celso Coelho Ferrari
CRO 22004

Convênio e Particular

R: XV de Novembro, 949 - Centro
Lençóis Paulista/SP - F: (14) 3263-1072

CENTRO DE REABILITAÇÃO ORAL E IMPLANTES
CROI

Dr. Alexandre Rayes
CIRURGIÃO DENTISTA
CROSP: 73832

Fone: (14) 3264-4695
Rua: Cel. Joaquim Gabriel, 344
Centro - Lençóis Paulista - SP

Ginecologia & Obstetrícia

Dra. Vivian Noronha Gonzaga
CRM 110.654 - Tego 0886/2005

Clínica Santa Rita de Cássia
Rua Geraldo Pereira de Barros, 460
Fone: 14. 3263 2498 - Lençóis Paulista

TEMPO DE COLHER

Toda semente pede tempo para germinar.
Assim também acontece nos domínios da alma.
Nunca devemos desistir de semear o bem, porque os resultados não se fazem imediatos aos nossos olhos.
Sabemos esperar com paciência.
No momento justo, as sementes que houvermos lançado no solo dos corações haverão de produzir frutos sazonados.
Semeemos compreensão e alegria, paz e coragem, perdão e amor ...
É da Lei que cada semente produza segundo a sua própria espécie.
Mais cedo ou mais tarde, a vida restituir-nos-á, centuplicadamente, o que houvermos ofertado.
Prossigamos no trabalho pela felicidade daqueles que mais amamos, aceitando-os como são, na certeza de que eles saberão entender e corresponder aos nossos zelos e atitudes, no tempo justo.

Do livro: Crer e Agir - Psicografia de Francisco Cândido Xavier e Carlos A. Bacelli - pelos Espíritos Emmanuel e Irmão José - Editora IDEAL.

CENTRO ESPÍRITA ANTONIO DE PÁDUA
MISSÃO: "SER ESCOLA E OFICINA DA ALMA"

SEGUNDA-FEIRA	SÁBADO	INFORMAÇÕES
Travessa João Ramalho, 22 (próximo ao Asilo) às 20 H	Creche DCAS na CECAP às 14 H	F.: 14. 3264.6414 ceap@ignet.com.br www.ceapl.org/Free.com

protetor solar + magrimax
você na medida certa

você maravilhosa para o verão!

FARMÁCIA HOMEOPÁTICA LENÇÓIS

Rua Anita Garibaldi, 648 - Centro - Telefone: 14. 3263-3985 / 3263-6996 / 3264-3340 - Lençóis Paulista

MEGA LIQUIDAÇÃO
20% 40% 60%
EM ATÉ 3X

MODAS
Rua Ignácio Anselmo, 812
F.: 3263-0960 - Lençóis Pia.
Rua Geraldo Pereira de Barros, 636
F.: 3264-1920 - Lençóis Pia.



É sempre tempo de brindar a vida com a família e os amigos. Confira quem passou pelo Bolão Mix, Quinta Santa Cecília, Churrascaria 295 e Quero Mais!

Liquidação
30% de desconto A.V.
10% de desconto em até 4x

PRINCIPE SHOPPING
Rua Raul G. de Oliveira, 137
F.: (14) 3263-1163 - Lençóis Paulista

BR
AUTO POSTO
VANGLÓRIA

GASOLINA	R\$ 2,39 ⁹
ÁLCOOL	R\$ 1,24 ⁹
DIESEL	R\$ 2,02 ⁹

F.: 14. 3283-2299
Rua Municipal, Km 15
Dist. Vanglória - Pederneiras



Drauzio
CENTRO DE REPEREÇÃO AUTOMOTIVO

Personalização, Polimento e Pinturas em Geral
Rua Piedade, 388 - Centro
Lençóis Paulista
(14) 3263 5511
9148 5243

LIG CHOPP
DISK CHOPP
3264-3613 / 9741-3712
PROMOÇÃO
BARRIL DE CHOPP CLARO - 30lit
R\$ 118,00
TAMPÃO E TOALHA DE MESA PARA LOCAÇÃO
Rua XV de Novembro, 641
Centro - Lençóis Paulista



Modelo
Posto Churrascaria Modelo
SUPER PROMOÇÃO

GAS. COMUM	R\$ 2,43 ⁹
ÁLCOOL	R\$ 1,27 ⁹
DIESEL	R\$ 2,05 ⁹

POSTO: 14. 3264-9665
DISK MARMITEX 3263-0337
RODÍZIO CASAL R\$28



ESCRITÓRIO CONTÁBIL
ESCRITÓRIO MODELO
Carlinhos Moreira
Abertura de Firms
Serviços de Contabilidade

Carlos Alves Moreira
CRC 19P146.1260-5 - CEI 9.829

Rua Dr. Antonio Tadesco, 248 - Sala 21
Lençóis Paulista - SP - Fone: (14) 3264-3557



BREMEN 24H
PROMOÇÃO DE FIM DE SEMANA
VENHA CONFERIR!
Av. Prof. Alcemeir N. Paçolla, 589
Pq. Romão - F.: 3263-5373 - Lençóis Paulista



ROLAMAR
AUTO PEÇAS
13 ANOS DE ESTRADAS

PRESTAMOS SERVIÇOS DE MANGUEIRA Prensada

em Lençóis Paulista:
Av. Pe. Salústio R. Machado, 1603
E: (14) 3269-3500
Fax: 3263-3000

em Macatuba:
R. Antônio Alves Nunes, 16-81
E: (14) 3298-2210

atendimento 24H

REDE **NET FARMACIA**
Saúde Para Viver a Vida

A farmácia dos Diabéticos!

Farmácia **CAMPANARI**
Av. Pe. Salústio R. Machado - Fone: 3263-0631

Farmácia **CORAÇÃO DE JESUS**
R. XV de Novembro, 675 - Fone: 3263-0006

YES SPORT SHOES

MEGA LIQUIDAÇÃO



Nós cuidamos da sua saúde e de sua família, fornecendo celulose fluff para a fabricação de produtos higiênicos descartáveis, como absorventes íntimos e fraldas.

A Lwarcel Fibras Especiais faz parte do seu dia-a-dia.



Valorizando o homem, construindo o futuro.



Prefeitura Municipal de Lençóis Paulista



PREFEITURA MUNICIPAL DE LENÇÓIS PAULISTA - Receitas Arrecadadas e Despesas Realizadas do Ensino			
Artigo 256 da Constituição Estadual - Janeiro a Dezembro/2008			
RECEITAS ARRECADADAS	ACUMULADO	DESPESAS EMPENHADAS DO ENSINO	ACUMULADO
Imposto Predial Territorial Urbano - IPTU	2.696.451,66	12.122 - Administracao Geral da Secretaria da Educacao	
Imposto sobre Transmissao de Bens Imoveis - ITBI	597.544,47	12.361 - Ensino Fundamental	10.734.887,82
Imposto sobre Servicos de Qualquer Natureza - ISS	4.557.352,40	12.365 - Educacao Infantil	5.176.321,54
Imposto de Renda Retido na Fonte - IRRF	1.879.613,97	12.366 - Educacao de Jovens e Adultos	
Divida Ativa do Impostos	622.372,41	12.367 - Educacao Especial	
Multa/Juros provenientes de Impostos	258.334,81	(=) Total da Despesa do Ensino	15.911.209,36
Multa/Juros provenientes de Divida Ativa	307.217,62	(-) Despesas c/ Demais Recursos Vinculados	4.149.683,16
Fundo de Participacao dos Municipios	16.344.964,68	Receita Rendimento de Aplicacao - Conta LDB	124.728,27
Imposto Territorial Rural - ITR	232.483,38	Despesas c/ Recursos de Operacoes de Credito	
Desoneracao de Exportacoes (LC. 87/96)	298.805,05	Despesas c/ Demais Recursos Vinculados	4.024.954,89
Imposto s/ Circulacao de Mercadorias e Servicos	37.462.044,85	(-) Despesas c/ Recursos do QSE	2.822.531,95
Imposto s/ Propriedade de Veiculo Automotor	5.328.334,22	(=) Total da Despesa com Recursos Proprios	8.938.994,25
Imposto s/ Produto Industrial s/ Exportacao - IPI	400.091,66	(+) Despesas Realizadas com Recursos do FUNDEB	16.928.848,43
Imposto s/ Operacoes com Ouro		Despesas com a Valorizacao do Magisterio	10.078.577,41
TOTAL RECEITAS DE IMPOSTOS E TRANSF.	70.985.611,18	Outras Despesas Vinculadas ao FUNDEB	6.850.271,02
Demais Recursos Vinculados	900.864,32	(-) Receita Rendimento de Aplicacao - FUNDEB	135.246,03
Recursos de Operacoes de Credito		(+) Valor Efetivamente Retido ao FUNDEB	0,00
Convenios e Outros Recursos Adicionais	870.893,60	(-) Parcela Empenhada do Ganho Liquido - FUNDEB	5.484.924,14
Rendimentos de Aplic.Financ-Recursos Adicionais	29.970,72	(=) TOTAL APLICADO NO ENSINO	20.247.672,51
Rendimentos de Aplicacao Financeira - Conta LDB	124.728,27	APLICACAO NO ENSINO (Art. 212 CF)	28,52%
Recursos do QSE + Rendimentos de Aplicacao do QSE	2.152.634,26	FUNDEB	
Recursos Recebidos do FUNDEB	16.620.484,68	Aplicacao dos Recursos Recebidos do FUNDEB	101,03
Rendimentos de Aplicacao Financeira do FUNDEB	135.246,03	Aplicacao Profissionais do Magisterio- FUNDEB	60,15
TOTAL DOS RECURSOS ADICIONAIS	19.933.957,56	Demais Recursos Vinculados	
TOTAL DA RECEITA ARRECADADA	90.919.568,74	Desp.Liq. Demais Recursos/Rec.Demais Recursos	22,11
TOTAL REPASSADO AO FUNDEB	10.609.919,67	Despesa Liquidada QSE/ Receita QSE	99,61
		REPASSES A CONTA DO ENSINO (Art.69, p.5, Lei 9.394/96)	6.662.013,82
JOSÉ ANTÔNIO MARISE Prefeito Municipal	LUIZ EDUARDO CONTI Diretor de Educação	ADRIANO CARLOS PACCOLA Contabilista - CRC 1SP220.456/O-4	

PREFEITURA MUNICIPAL DE LENÇÓIS PAULISTA
Aviso de Licitação – Pregão nº 011/2009 – Processo nº 013/2009
Objeto: Registro de preços para aquisição de medicamentos – Tipo: Menor preço – Recebimento das propostas e sessão de lances: 10 de fevereiro de 2009 às 14:00 horas – O edital encontra-se disponível no site www.lencoispaulista.sp.gov.br – Informações: Praça das Palmeiras nº 55, Lençóis Paulista, Fone: 14-3269.7022/3269.7088, Fax 14-3263.0040. Lençóis Paulista, 28 de janeiro de 2009. JOSÉ DENILSON NOGUEIRA - Diretor de Suprimentos.

PREFEITURA MUNICIPAL DE LENÇÓIS PAULISTA
Aviso de Licitação – Pregão nº 010/2009 – Processo nº 012/2009
Objeto: Registro de preços para aquisição, em caráter emergencial, de medicamentos e materiais médicos não previstos na lista de padronização da Diretoria Municipal de Saúde para atender ao “Programa Especial de Atendimento à Saúde”, conforme Lei Municipal nº 2.980/2001 – Tipo: Maior Desconto – Recebimento das propostas e sessão de lances: 10 de fevereiro de 2009 às 10:00 horas – O edital completo encontra-se disponível no site www.lencoispaulista.sp.gov.br – Informações: Praça das Palmeiras nº 55, Lençóis Paulista, Fone: 14-3269.7022/3269.7088, Fax 14-3263.0040. Lençóis Paulista, 28 de janeiro de 2009. JOSÉ DENILSON NOGUEIRA - Diretor de Suprimentos.

PREFEITURA MUNICIPAL DE LENÇÓIS PAULISTA
COMUNICADO
A Prefeitura Municipal de Lençóis Paulista, atendendo ao disposto no artigo 16, da Lei 8.666 de 21.06.93, comunica que encontra-se afixado no átrio de entrada da Prefeitura relação de todas as compras efetuadas durante o mês de Dezembro de 2.008, bem como os montantes de cada um dos tributos arrecadados, os recursos recebidos e os valores de origem tributária, referente ao mês de Dezembro de 2.008, conforme preceito o artigo nº 162 da Constituição Federal. Lençóis Paulista, 27 de Janeiro de 2.009.

ADRIANO CARLOS PACCOLA
Coordenador de Contabilidade
CRC 1SP 220.456/O-4

MUNICÍPIO DE LENÇÓIS PAULISTA – DEMONSTRATIVO DA RECEITA DE IMPOSTOS LÍQUIDA E DAS DESPESAS PRÓPRIAS C/ AÇÕES E SERVIÇOS PÚBLICOS DE SAÚDE				
RELATÓRIO RESUMIDO EXECUÇÃO ORÇAMENTÁRIA – Anexo XVI (ADCT, art. 77) – Período de Referência: Janeiro a Dezembro/2008				
RECEITAS	Previsao Inicial	Previsao Atualizada	RECEITAS REALIZADAS	
		(a)	Ate o Semestre (b)	% (b/a)
RECEITAS DE IMPOSTOS LIQUIDA E TRANSF. CONSTITUCIONAIS E LEGAIS (I)	61.604.000,00	71.031.015,58	70.985.611,18	99,93
Impostos	8.330.000,00	9.730.962,50	9.730.962,50	100,00
Multas/Juros de Mora e Outros Encargos dos Impostos	245.000,00	303.739,21	258.334,81	85,05
Divida Ativa de Impostos	445.000,00	622.372,41	622.372,41	100,00
Multas/Juros de Mora,Atual,Monetaria,Outros Enc.Div.Ativa Impostos	182.000,00	307.217,62	307.217,62	100,00
Receitas de Transferencias Constitucionais e Legais	52.402.000,00	60.066.723,84	60.066.723,84	100,00
Da União	15.922.000,00	16.876.253,11	16.876.253,11	100,00
Do Estado	36.480.000,00	43.190.470,73	43.190.470,73	100,00
TRANSFERENCIAS DE RECURSOS DO SISTEMA UNICO DE SAUDE-SUS (II)	5.107.000,00	6.059.784,56	6.059.784,56	100,00
Da União para o Município	5.015.000,00	5.833.602,65	5.833.602,65	100,00
Do Estado para o Município	50.000,00	161.965,53	161.965,53	100,00
Demais Municípios para o Município	0,00	0,00	0,00	0,00
Outras Receitas do SUS	42.000,00	64.216,38	64.216,38	100,00
RECEITAS DE OPERACOES DE CREDITO VINCULADAS A SAUDE (III)	0,00	0,00	0,00	0,00
OUTRAS RECEITAS ORÇAMENTARIAS	23.280.786,60	29.806.498,73	29.806.491,72	99,99
(-) DEDUCAO PARA O FUNDEB	-9.362.786,60	-10.609.919,67	-10.609.919,67	100,00
TOTAL	80.629.000,00	96.287.379,20	96.241.967,79	99,95
DESPESAS COM SAUDE	Dotacao Inicial	Dotacao Atualizada	DESPESAS LIQUIDADAS	
(Por Grupo de Natureza da Despesa)		(c)	Ate o Semestre (d)	% (d/c)
DESPESAS CORRENTES				
Pessoal e Encargos Sociais	6.220.000,00	6.377.403,79	6.368.165,16	99,85
Juros e Encargos da Divida	0,00	0,00	0,00	0,00
Outras Despesas Correntes	9.040.000,00	10.238.731,32	10.182.688,21	99,45
DESPESAS DE CAPITAL				
Investimentos	70.000,00	635.792,05	607.070,61	95,48
Inversoes Financeiras	0,00	0,00	0,00	0,00
Amortizacao da Divida	0,00	0,00	0,00	0,00
TOTAL (IV)	15.330.000,00	17.251.927,16	17.157.923,98	99,45
DESPESAS PROPRIAS COM ACOES E SERVICOS PUBLICOS DE SAUDE	Dotacao Inicial	Dotacao Atualizada	DESPESAS LIQUIDADAS	
			Ate o Semestre (e)	% (e)/desp.saude
(-) DESPESAS COM INATIVOS E PENSIONISTAS	0,00	0,00	0,00	0,00
(-) DESPESAS CUSTEADAS COM RECURSOS DESTINADOS A SAUDE	0,00	0,00	0,00	0,00
Recursos de Transf. do Sistema Unico de Saude - SUS	0,00	0,00	170.044,14	0,99
Recursos de Operacoes de Credito	0,00	0,00	0,00	0,00
Outros Recursos	15.330.000,00	17.251.927,16	5.906.722,35	34,42
(-) RESTOS A PAGAR INSCRITOS NO EXERC. SEM DISPONIBILIDADE				
FINANCEIRA DE RECURSOS PROPRIOS VINCULADOS	0,00	0,00	0,00	0,00
TOTAL DAS DESPESAS PROPRIAS C/ ACOES E SERV.PUBL.DE SAUDE (V)	0,00	0,00	11.081.157,49	64,58
CONTROLE DE RESTOS A PAGAR VINCULADOS A SAUDE INSCRITOS	RESTOS A PAGAR INSCRITOS COM DISPONIBILIDADE			
EM EXERCICIOS ANTERIORES	FINANCEIRA DE RECURSOS PROPRIOS VINCULADOS			
	Inscritos em exercicios anteriores		Cancelados em 2008	(VI)
RESTOS A PAGAR DE DESPESAS PROPRIAS COM ACOES E SERVICOS PUBLICOS DE SAUDE	462.083,47		34.249,64	
PARTICIPACAO DAS DESPESAS COM ACOES E SERVICOS DE SAUDE NA RECEITA DE IMPOSTOS E TRANSFERENCIAS CONSTITUCIONAIS E LEGAIS -	LIMITE CONSTITUCIONAL <15,00%> (V - VI) / I			
				15,56%
DESPESAS COM SAUDE	Dotacao Inicial	Dotacao Atualizada	DESPESAS LIQUIDADAS	
(Por Subfuncao)			Ate o Semestre (i)	% (i)/total(i)
ATENCAO BASICA	5.846.755,26	6.624.119,84	6.582.983,29	38,36
ASSISTENCIA HOSPITALAR E AMBULATORIAL	7.816.000,00	8.587.537,97	8.544.552,57	49,79
SUPORTE PROFILATICO E TERAPEUTICO	1.028.000,00	1.085.790,08	1.084.584,30	6,32
VIGILANCIA SANITARIA	192.000,00	183.909,07	180.906,41	1,05
VIGILANCIA EPIDEMIOLOGICA	802.000,00	770.570,20	764.897,41	4,45
TOTAL	15.684.755,26	17.251.927,16	17.157.923,98	100,00
JOSÉ ANTÔNIO MARISE Prefeito Municipal	DR. NORBERTO POMPERMAYER Diretor de Saúde	ADRIANO CARLOS PACCOLA Contabilista - CRC 1SP220.456/O-4		

MUNICÍPIO DE LENÇÓIS PAULISTA – DISPONIBILIDADE DE CAIXA - Janeiro a Dezembro/08			
RELATÓRIO DE GESTÃO FISCAL – ANEXO V – Art. 55, inciso III, alínea “a”			
ATIVO	VALOR	PASSIVO	VALOR
DISPONIBILIDADE FINANCEIRA		OBRIGACOES FINANCEIRAS	
Caixa	22.625,20	Depositos	
Bancos		Restos a Pagar Processados	
Conta Movimento	9.871.076,64	Do Exercício	940.937,17
Contas Vinculadas	5.573.004,78	De Exercícios Anteriores	1.499,99
Aplicacoes Financeiras	58.488.904,24	Outras Obrigacoes Financeiras	
Outras Disponibilidades Financeiras		Servico da Divida a Pagar	,00
Realizavel	91,67	Debitos de Tesouraria	,00
		Consignacoes	-17.266,67
		Credores Diversos	2.368.645,40
SUBTOTAL	73.955.702,53	SUBTOTAL	3.293.815,89
INSUFICIÊNCIA ANTES DA INSCR. RESTOS PAGAR Ñ PROCESSADOS (I)	,00	SUFICIÊNCIA ANTES DA INSCR. RESTOS PAGAR Ñ.PROC. (II)	73.955.702,53
TOTAL	73.955.702,53	TOTAL	73.955.702,53
INSCRICAO EM RESTOS A PAGAR NAO PROCESSADOS (III)	7.067.519,50		
SUFICIENCIA APOS A INSCRICAO RESTOS PAGAR Ñ PROCESSADOS (IV) = (II - III)	66.888.183,03		
REGIME PREVIDENCIARIO			
ATIVO	VALOR	PASSIVO	VALOR
DISPONIBILIDADE FINANCEIRA DO REGIME PREVIDENCIARIO		OBRIGACOES FINANCEIRAS DO REGIME PREVIDENCIARIO	
Caixa	,00	Depositos	,00
Bancos		Restos a Pagar Processados	
Conta Movimento	,00	Do Exercício	,00
Contas Vinculadas	,00	De Exercícios Anteriores	,00
Aplicacoes Financeiras	58.488.904,24	Outras Obrigacoes Financeiras	
Outras Disponibilidades Financeiras		Servico da Divida a Pagar	,00
Realizavel	,00	Debitos de Tesouraria	,00
		Consignacoes	,00
		Credores Diversos	,00
INSUFICIENCIA ANTES DA INSCRICAO EM RESTOS A PAGAR		SUFICIENCIA ANTES DA INSCRICAO EM RESTOS A PAGAR	
NAO PROCESSADOS (V)	,00	NAO PROCESSADOS (VI)	58.488.904,24
TOTAL	58.488.904,24	TOTAL	58.488.904,24
INSCRICAO EM RESTOS A PAGAR NAO PROCESSADOS DO REGIME PREVIDENCIARIO (VII)	4.302,72		
SUFICIENCIA APOS A INSCRICAO EM RESTOS A PAGAR NAO PROCESSADOS (VIII) = (VI - VII)	58.484.601,52		
JOSÉ ANTÔNIO MARISE Prefeito Municipal	ADRIANO CARLOS PACCOLA Contabilista - CRC 1SP220.456/O-4	SILVIO PACCOLA JUNIOR Resp. Controle Interno	



Prefeitura Municipal de Lençóis Paulista



MUNICÍPIO DE LENÇÓIS PAULISTA - DEMONSTRATIVO RESULTADO PRIMÁRIO				
Período de Referência: JANEIRO a DEZEMBRO 2008 / BIMESTRE: NOVEMBRO-DEZEMBRO - RREO ANEXO VII (LRF, art. 53, inciso III)				
RECEITAS PRIMÁRIAS	Previsão Atualiz.	RECEITAS REALIZADAS		
		No Bimestre	Ate Bimestre/2008	Ate Bimestre/07
RECEITAS PRIMARIAS CORRENTES (I)	107.900.247,75	19.779.161,50	107.462.423,54	88.183.353,85
RECEITAS TRIBUTARIAS	10.982.651,66	1.902.647,69	10.982.651,66	9.281.954,87
IPTU	2.696.451,66	239.680,22	2.696.451,66	2.380.528,17
ISS	4.557.352,40	830.838,90	4.557.352,40	3.647.382,73
ITBI	597.544,47	93.669,68	597.544,47	587.298,97
IRRF	1.879.613,97	607.286,98	1.879.613,97	1.574.614,21
Outras Receitas Tributarias	1.251.689,16	131.171,91	1.251.689,16	1.092.130,79
RECEITAS DE CONTRIBUIÇÕES	10.615.674,27	2.500.158,09	10.369.443,26	9.403.753,94
Receitas Previdenciárias	8.501.793,00	2.105.037,97	8.501.789,96	7.347.740,74
Outras Receitas de Contribuições	2.113.881,27	395.120,12	1.867.653,30	2.056.013,20
RECEITA PATRIMONIAL LIQUIDA	24.379,48	4.923,16	24.379,48	24.111,85
Receita Patrimonial	4.113.009,60	1.363.154,53	4.106.648,51	5.642.059,39
(-) Aplicações Financeiras	4.088.630,12	1.358.231,37	4.082.269,03	5.617.947,54
TRANSFERÊNCIAS CORRENTES	76.528.152,51	13.554.184,61	76.528.152,51	59.870.172,01
FPM	16.344.964,68	3.630.019,86	16.344.964,68	11.601.011,67
ICMS	37.462.044,85	6.577.258,13	37.462.044,85	23.505.275,33
Convenios	936.516,79	80.826,59	936.516,79	551.227,87
Outras Transferências Correntes	32.394.545,86	5.077.432,86	32.394.545,86	24.212.657,14
(-) Ded. Rec. p/ Form. do FUNDEB	-10.609.919,67	-1.811.352,83	-10.609.919,67	,00
DEMAIS RECEITAS CORRENTES	9.749.389,83	1.817.247,95	9.557.796,63	9.603.361,18
Dívida Ativa	1.114.487,88	200.268,34	1.145.670,41	1.091.698,71
Diversas Receitas Correntes	8.634.901,95	1.616.979,61	8.412.126,22	8.511.662,47
RECEITAS DE CAPITAL (II)	4.302.851,33	802.185,40	4.486.195,82	1.005.209,36
Operações de Crédito (III)	2.304.198,08	610.783,16	2.304.198,08	273.000,00
Amortização de Empréstimos (IV)	,00	,00	,00	,00
Alienação de Bens (V)	88.677,50	,00	88.677,50	7.122,50
Transferências de Capital	1.909.975,75	191.402,24	2.093.320,24	725.086,86
Convenios	1.880.375,75	181.802,24	2.063.720,24	725.086,86
Outras Transferências Capital	29.600,00	9.600,00	29.600,00	,00
Outras Receitas de Capital	,00	,00	,00	,00
RECEITAS PRIMARIAS DE CAPITAL (VI)=(II-III-IV-V)	1.909.975,75	191.402,24	2.093.320,24	725.086,86
RECEITA PRIMARIA TOTAL (VII) = (I + VI)	109.810.223,50	19.970.563,74	109.555.743,78	88.908.440,71
DESPESAS LIQUIDADAS				
DESPESAS PRIMARIAS	Dot. Atualizada	No Bimestre	Ate Bimestre/2008	Ate Bimestre/07
DESPESAS CORRENTES (VIII)	91.057.248,83	19.242.427,87	88.841.912,30	74.673.376,20
Pessoal e Encargos Sociais	42.840.858,14	9.114.093,02	41.869.769,04	35.868.135,10
Juros e Encargos da Dívida (IX)	125.902,51	24.847,77	125.902,51	83.862,59
Outras Despesas Correntes	48.090.488,18	10.103.487,08	46.846.240,75	38.721.378,51
DESPESAS PRIMARIAS CORRENTES (X) = (VIII - IX)	90.931.346,32	19.217.580,10	88.716.009,79	74.589.513,61
DESPESAS DE CAPITAL (XI)	16.431.252,48	6.845.247,99	15.941.446,04	9.443.594,33
Investimentos	15.996.035,17	6.777.803,06	15.506.228,73	9.040.249,24
Inversões Financeiras	,00	,00	,00	,00
Concessão de Empréstimos (XII)	,00	,00	,00	,00
Aquisição de Título de Capital (XIII)	,00	,00	,00	,00
Demais Inversões Financeiras	,00	,00	,00	,00
Amortização da Dívida (XIV)	435.217,31	67.444,93	435.217,31	403.345,09
Outras Despesas de Capital	,00	,00	,00	,00
DESPESAS PRIMARIAS CAPITAL (XV)=(XI-XII-XIII-XIV)	15.996.035,17	6.777.803,06	15.506.228,73	9.040.249,24
RESERVA DE CONTINGÊNCIA (XVI)	36.000,00	,00	,00	,00
RESERVA DO RPPS (XVII)	10.413.000,00	,00	,00	,00
DESPESA PRIMARIA TOTAL (XVIII) = (X+XV+XVI+XVII)	117.376.381,49	25.995.383,16	104.222.238,52	83.629.762,85
RESULTADO PRIMÁRIO (XIX)=(VII - XVIII)	-7.566.157,99	-6.024.819,42	5.333.505,26	5.278.677,86
SALDOS DE EXERCÍCIOS ANTERIORES			5.068.172,49	4.260.713,01

JOSÉ ANTÔNIO MARISE
Prefeito Municipal

ADRIANO CARLOS PACCOLA
Contabilista - CRC 1SP220.456/O-4

SILVIO PACCOLA JUNIOR
Responsável pelo Controle Interno

MUNICÍPIO DE LENÇÓIS PAULISTA - DEMONSTRATIVO DAS OPERAÇÕES DE CRÉDITO	VALOR
Período de Referência: JANEIRO a DEZEMBRO/2008 - Anexo IV art. 55, inciso I, alínea "d" e inciso III alínea "c"	Operações realizadas até o quadrimestre de referência
Operações realizadas até o quadrimestre de referência	VALOR
	Operações realizadas até o quadrimestre de referência
OPERACÕES DE CRÉDITO (I)	2.304.198,08
Externas	,00
Internas	2.304.198,08
constr. estacao tratamento esgotos-prog.saneam.p/todos	2.304.198,08
POR ANTECIPAÇÃO DA RECEITA (II)	,00
TOTAL DAS OPERAÇÕES DE CRÉDITO (III)=(I+II)	2.304.198,08
RECEITA CORRENTE LIQUIDA - RCL	102.319.655,49
% das OPERAÇÕES DE CRÉDITO INTERNAS E EXTERNAS sobre a RCL (IV/RCL)	2,25
% das OPERAÇÕES DE CRÉDITO POR ANTECIPAÇÃO DA RECEITA sobre a RCL (II/RCL)	,00
LIMITE DEFINIDO POR RESOLUÇÃO DO SENADO FEDERAL PARA AS OPERAÇÕES DE CRÉDITO INTERNAS E EXTERNAS	16,00%
LIMITE DEFINIDO POR RESOLUÇÃO DO SENADO FEDERAL PARA AS OPERAÇÕES DE CRÉDITO POR ANTECIPAÇÃO DA RECEITA	7,00%

ADRIANO CARLOS PACCOLA
Contabilista - CRC 1SP220.456/O-4

JOSÉ ANTÔNIO MARISE
Prefeito Municipal

SILVIO PACCOLA JUNIOR
Responsável pelo Controle Interno

MUNICÍPIO DE LENÇÓIS PAULISTA - DEMONSTRATIVO DOS RESTOS A PAGAR					
RELATÓRIO DE GESTÃO FISCAL - ANEXO VI, art. 55, inciso III, alínea "b" - Período de referência: JANEIRO a DEZEMBRO/2008					
ORGÃO	Processados		RESTOS A PAGAR		
	Inscritos	Do Exercício	Suficiência/ Insuficiência antes da inscrição em Restos a pagar Processados	Não Processados	Não Inscritos
					por
					Insuficiência Financeira
ADMINISTRAÇÃO DIRETA					
PREFEITURA MUNICIPAL					
GABINETE DO PREFEITO	,00	21.942,55		21.332,00	
DIRETORIA ADMINISTRATIVA	,00	10.445,76		13.020,60	
DIRETORIA DE FINANÇAS	,00	,00		10.485,50	
DIRETORIA DE EDUCAÇÃO	9.553,46	368.657,90		2.738.912,00	
DIRETORIA DE ASSISTÊNCIA E PROMOÇÃO SOCIAL	,00	23.683,11		126.312,75	
DIRETORIA DE OBRAS E URBANISMO	78.757,22	47.776,95		961.885,34	
DIRETORIA DE PLANEJAMENTO	44.900,00	22.993,99		1.678,41	
DIRETORIA DE AGRICULTURA E MEIO AMBIENTE	,00	5.394,69		369.224,49	
DIRETORIA DE ESPORTES	,00	30.428,22		754.337,58	
DIRETORIA DE CULTURA	6.331,66	4.828,58		145.657,00	
DIRETORIA JURÍDICA	,00	16.653,01		14.483,92	
DIRETORIA DE SAÚDE	,00	89.986,50		376.135,31	
DIRETORIA DE RECURSOS HUMANOS	4.000,00	55.454,90		194.476,10	
DIRETORIA DE GERAÇÃO DE EMPREGO E RENDA	19.775,00	2.520,98		59.753,72	
ENCARGOS GERAIS DO MUNICÍPIO	,00	17.423,92		692.260,08	
FOLHA DE INATIVOS - COMPLEMENTAÇÃO	,00	,00		,00	
DIRETORIA DE SUPRIMENTOS	,00	162,53		74.495,64	
TOTAL DA PREFEITURA	163.317,34	718.353,59	13.623.850,22	6.554.450,44	-7.069.399,78
FUNDO DE PREVIDÊNCIA	,00	,00	,00	,00	-7.069.399,78
ADMINISTRAÇÃO INDIRETA					
CENTRO MUNICIPAL DE FORMAÇÃO PROFISSIONAL - CMFP	,00	,00	66.544,90	,00	,00
SERVICO AUTÔNOMO DE ÁGUA E ESGOTOS - SAAE	,00	222.883,58	1.775.925,13	508.766,34	,00
INSTITUTO PREVIDÊNCIA MUNICIPAL LENÇÓIS PTA.-IPREM	,00	,00	58.488.904,24	4.302,72	,00
TOTAL	163.317,34	941.237,17	73.955.702,53	7.067.519,50	-66.888.183,03
RESTOS A PAGAR					
DESTINAÇÃO DE RECURSOS	Processados		NÃO PROCESSADOS		
	Inscritos	Do Exercício	Suficiência/ Insuficiência antes da inscrição em Restos a pagar	Inscritos	Não Inscritos
					por
					Insuficiência Financeira
TESOURO	117.759,74	649.858,52	70.800.924,15	3.550.338,38	-67.250.585,77
TRANSFERÊNCIAS E CONVÊNIOS ESTADUAIS - VINCULADOS	,00	1.349,66	89.052,12	677.767,83	588.715,71
RECURSOS PRÓPRIOS DE FUNDOS ESPECIAIS DE DESPESA - V	,00	,00	65.383,18	,00	-65.383,18
TRANSFERÊNCIAS E CONVÊNIOS FEDERAIS - VINCULADOS	981,40	56.960,47	1.735.569,95	2.139.047,20	403.477,25
OUTRAS FONTES DE RECURSOS	6.176,20	233.068,52	1.158.683,30	698.758,59	-459.924,71
OPERAÇÕES DE CRÉDITO	38.400,00	,00	105.611,79	1.607,50	-104.004,29
TOTAL	163.317,34	941.237,17	73.955.702,53	7.067.519,50	-66.888.183,03

JOSÉ ANTÔNIO MARISE
Prefeito Municipal

ADRIANO CARLOS PACCOLA
Contabilista - CRC 1SP220.456/O-4

SILVIO PACCOLA JUNIOR
Responsável pelo Controle Interno

PREFEITURA MUNICIPAL DE LENÇÓIS PAULISTA

A Diretoria Municipal de Educação realizará atribuição de classes e/ou aulas em substituição eventual, mediante processo seletivo nº 5 de 2.008, na Diretoria Municipal de Educação, localizada na rua Sete de setembro, nº 711, na seguinte conformidade:

31 de janeiro de 2009 (Sábado)

Educação Infantil
Horário: 8h30
Educação Especial
Horário: 9h30
Ensino Fundamental Ciclo I (1º a 3º ano)
Horário: 10h30
Ensino Fundamental Ciclo II (3º e 4º série)
Horário: 11h30
03/02/2009 (Terça-feira)
Ensino Fundamental PEB II - Ciclo III e IV
Horário: 14h

PREFEITURA MUNICIPAL DE LENÇÓIS PAULISTA

CARNAVAL 2009 COMUNICADO

A Comissão Organizadora do Carnaval Popular de Lençóis Paulista e a Diretoria de Cultura do Município informam que já começaram os preparativos para o Carnaval 2009. Os interessados na comercialização de alimentos e bebidas no local, deverão participar do procedimento de escolha das barracas, que será feito através da oferta de preços em envelopes fechados, garantindo igualdade de condições a todos os interessados. O procedimento será realizado às 19:00 horas do dia 03 de fevereiro de 2009, na Casa da Cultura, sito à Rua Sete de Setembro nº 934, Centro. As regras para participação encontram-se disponíveis no local, das 08:00 às 17:00 horas.

Prefeitura Municipal de Lençóis Paulista

Município de Lençóis Paulista - Relatório Resumido de Execução Orçamentária - Balanço Orçamentário - Orçamentos Fiscal e da Seguridade Social											
Período de Referência: JANEIRO a DEZEMBRO 2008 / BIMESTRE: NOVEMBRO-DEZEMBRO - RREO - ANEXO I (LRF, Art. 52, inciso I, alíneas "a" e "b" do inciso II e parágrafo 1º)											
RECEITAS	Previsão Inicial	Prev. Atualizada (a)	RECEITAS REALIZADAS			Ate o Bimestre (c)	% (c/a)	Saldo a realizar (a-c)			
			No Bimestre (b)	% (b/a)							
RECEITAS (EXCETO INTRA-ORÇAMENTARIAS) (I)	96.890.000,00	111.315.848,20	20.710.312,58		18,60	111.055.009,27	99,76	260.838,93			
RECEITAS CORRENTES											
receita tributaria											
impostos	8.330.000,00	9.730.962,50	1.771.475,78		18,20	9.730.962,50	100,00	,00			
taxas	1.131.000,00	1.174.844,58	115.740,28		9,85	1.174.844,58	100,00	,00			
contribuicao de melhoria	35.000,00	76.844,58	15.431,63		20,08	76.844,58	100,00	,00			
receita de contribuicoes											
contribuicoes sociais	3.271.000,00	3.547.425,98	880.615,09		24,82	3.547.424,72	99,99	1,26			
contribuicoes economicas	1.310.000,00	1.369.845,29	328.515,75		23,98	1.123.618,10	82,02	246.227,19			
receita patrimonial											
receitas imobiliarias	19.000,00	17.399,05	3.189,44		18,33	17.399,05	100,00	,00			
receitas de valores mobiliarios	5.979.000,00	4.095.610,55	1.359.965,09		33,20	4.089.249,46	99,84	6.361,09			
receita de servicos											
receita de servicos	6.721.000,00	6.756.941,74	1.258.695,50		18,62	6.676.725,68	98,81	80.216,06			
transferencias correntes											
transferencias intergovernamentais	63.771.213,40	75.245.355,72	13.340.773,02		17,72	75.245.355,72	100,00	,00			
transferencias de instituicoes privadas	90.000,00	330.635,00	117.020,00		35,39	330.635,00	100,00	,00			
transferencias de pessoas	90.000,00	15.645,00	15.565,00		99,48	15.645,00	100,00	,00			
transferencias de convenios	478.000,00	936.516,79	80.826,59		8,63	936.516,79	100,00	,00			
outras receitas correntes											
multas e juros de mora	1.065.786,60	1.370.698,16	271.666,28		19,81	1.227.224,76	89,53	143.473,40			
indenizacoes e restituiçoes	70.000,00	844.141,13	71.480,07		8,46	844.139,75	99,99	1,38			
receita da divida ativa	899.000,00	1.114.487,88	200.268,34		17,96	1.145.670,41	102,79	-31.182,53			
receitas correntes diversas	316.000,00	385.642,92	76.899,32		19,94	386.557,35	100,23	-914,43			
RECEITAS DE CAPITAL											
operacoes de credito											
operacoes de credito internas	3.314.000,00	2.304.198,08	610.783,16		26,50	2.304.198,08	100,00	,00			
alienacao de bens											
alienacao de bens moveis	,00	88.677,50	,00		,00	88.677,50	100,00	,00			
transferencias de capital											
transferencias de instituicoes privadas	,00	29.600,00	9.600,00		32,43	29.600,00	100,00	,00			
transferencias de convenios	,00	1.880.375,75	181.802,24		9,66	2.063.720,24	109,75	-183.344,49			
RECEITAS (INTRA-ORÇAMENTARIAS) (II)	4.723.000,00	4.975.881,00	1.229.265,69		24,70	4.975.879,12	99,99	1,88			
SUBTOTAL DAS RECEITAS (III)=(I+II)	101.613.000,00	116.291.729,20	21.939.578,27		18,86	116.030.888,39	99,77	260.840,81			
OPERACOES DE CREDITO / REFINANCIAMENTO (IV)	,00	,00	,00		,00	,00	,00	,00			
Operacoes de Credito Internas	,00	,00	,00		,00	,00	,00	,00			
mobiliaria	,00	,00	,00		,00	,00	,00	,00			
contratual	,00	,00	,00		,00	,00	,00	,00			
Operacoes de Credito Externas	,00	,00	,00		,00	,00	,00	,00			
mobiliaria	,00	,00	,00		,00	,00	,00	,00			
contratual	,00	,00	,00		,00	,00	,00	,00			
SUBTOTAL COM REFINANCIAMENTO (V) = (III + IV)	101.613.000,00	116.291.729,20	21.939.578,27		18,86	116.030.888,39	99,77	260.840,81			
DEFICIT (VI)											
TOTAL (VII) = (V + VI)	101.613.000,00	116.291.729,20	21.939.578,27		18,86	116.030.888,39	99,77	260.840,81			
SALDOS DE EXERCICIOS ANTERIORES						6.020.415,52					
DESPESAS EMPENHADAS DESPESAS LIQUIDADAS											
DESPESAS	Dotação Inicial (d)	Cred. Adicionais (e)	Dot. Atualiz. (f)=(d+e)	No Bimestre	Ate o Bimestre	No Bimestre	Ate o Bimestre (g)	Inscritas em Restos a pagar	Saldo a		
DESPESAS (EXCETO INTRA-ORÇAMENTARIAS)(VIII)	96.890.000,00	16.022.559,27	112.912.559,27	14.189.532,26	99.843.747,06	17.852.557,10	92.809.786,81	não processados (h)	%(g+h/f)	executar (i)=(g+h)	
DESPESAS CORRENTES											
peçoal e encargos sociais	36.196.000,00	1.624.916,10	37.820.916,10	5.346.180,61	36.930.157,76	7.864.915,78	36.882.139,03	48.018,73	97,64	890.758,34	
juros e encargos da divida	285.000,00	-159.097,49	125.902,51	24.847,77	125.902,51	24.847,77	125.902,51	,00	100,00	,00	
outras despesas correntes	41.606.000,00	6.479.488,18	48.085.488,18	5.462.014,80	46.846.240,75	7.506.080,09	44.248.833,76	2.597.406,99	97,42	1.239.247,43	
DESPESAS DE CAPITAL											
investimentos	7.633.000,00	8.363.035,17	15.996.035,17	3.289.044,15	15.506.228,73	2.389.268,53	11.117.694,20	4.388.534,53	96,93	489.806,44	
amortizacao / refinanciamento da divida	483.000,00	-47.782,69	435.217,31	67.444,93	435.217,31	67.444,93	435.217,31	,00	100,00	,00	
RESERVA DE CONTINGENCIA											
reserva de contingencia	123.000,00	-87.000,00	36.000,00	,00	,00	,00	,00	,00	,00	36.000,00	
DESPESAS (INTRA-ORÇAMENTARIAS) (IX)	4.723.000,00	301.942,04	5.024.942,04	867.505,71	4.939.611,28	1.192.358,71	4.930.811,48	8.799,80	98,30	85.330,76	
SUBTOTAL DAS DESPESAS (X)=(VIII + IX)	101.613.000,00	16.324.501,31	117.937.501,31	15.057.037,97	104.783.358,34	19.044.915,81	97.740.598,29	7.042.760,05	88,84	13.154.142,97	
AMORTIZACAO DA DIVIDA/ REFINANCIAMENTO (XI)	,00	,00	,00	,00	,00	,00	,00	,00	,00	,00	
Amortizacao da Divida Interna	,00	,00	,00	,00	,00	,00	,00	,00	,00	,00	
divida mobiliaria	,00	,00	,00	,00	,00	,00	,00	,00	,00	,00	
outras dividas	,00	,00	,00	,00	,00	,00	,00	,00	,00	,00	
Amortizacao da Divida Externa	,00	,00	,00	,00	,00	,00	,00	,00	,00	,00	
divida mobiliaria	,00	,00	,00	,00	,00	,00	,00	,00	,00	,00	
outras dividas	,00	,00	,00	,00	,00	,00	,00	,00	,00	,00	
SUBTOTAL COM REFINANCIAMENTO (XII)=(X + XI)	101.613.000,00	16.324.501,31	117.937.501,31	15.057.037,97	104.783.358,34	19.044.915,81	104.783.358,34	88,84	13.154.142,97		
SUPERAVIT (XIII)											
TOTAL (XIV) = (XII + XIII)	101.613.000,00	16.324.501,31	117.937.501,31	15.057.037,97	104.783.358,34	19.044.915,81	116.030.888,39	98,38	1.906.612,92		
RECEITAS REALIZADAS											
RECEITAS	Previsão Inicial	Prev. Atualizada (a)	No Bimestre (b)	% (b/a)	Ate o Bimestre (c)	% (c/a)	Saldo a realizar (a-c)				
RECEITAS CORRENTES - INTRA-ORÇAMENTARIAS											
receita de contribuicoes (i-o)											
contribuicoes sociais (i-o)	4.723.000,00	4.975.518,00	1.229.265,69	24,70	4.975.516,22	99,99	1,78				
outras receitas correntes (i-o)											
multas e juros de mora (i-o)	,00	363,00	,00	,00	362,90	99,97	10				
TOTAL DAS RECEITAS INTRA-ORÇAMENTARIAS	4.723.000,00	4.975.881,00	1.229.265,69	24,70	4.975.879,12	99,99	1,88				
DESPESAS EMPENHADAS DESPESAS LIQUIDADAS											
DESPESAS INTRA-ORÇAMENTARIAS	Dotação Inicial (d)	Cred. Adicionais (e)	Dot. Atualiz. (f)=(d+e)	No Bimestre	Ate o Bimestre	No Bimestre	Ate o Bimestre (g)	Inscritas em Restos a pagar	Saldo a		
DESPESAS CORRENTES											
peçoal e encargos sociais	4.718.000,00	301.942,04	5.019.942,04	867.505,71	4.939.611,28	1.192.358,71	4.930.811,48	8.799,80	98,39	80.330,76	
outras despesas correntes	5.000,00	,00	5.000,00	,00	,00	,00	,00	,00	,00	5.000,00	
TOTAL DAS DESPESAS INTRA-ORÇAMENTARIAS	4.723.000,00	301.942,04	5.024.942,04	867.505,71	4.939.611,28	1.192.358,71	4.930.811,48	8.799,80	98,30	85.330,76	

JOSÉ ANTÔNIO MARISE
Prefeito Municipal

ADRIANO CARLOS PACCOLA
Contabilidade - CRC 1SP220.456/O-4

SILVIO PACCOLA JUNIOR
Responsável pelo Controle Interno

MUNICIPIO DE LENCOIS PAULISTA - DEMONSTRATIVO DAS RECEITAS E DESPESAS PREVIDENCIÁRIAS DO REGIME PRÓPRIO DOS SERVIDORES PÚBLICOS											
ORÇAMENTO DA SEGURIDADE SOCIAL - Período de Referência: JANEIRO a DEZEMBRO 2008/BIMESTRE NOVEMBRO-DEZEMBRO - RREO - Anexo V (LRF, Art. 53 inciso II)											
RECEITAS PREVIDENCIARIAS	Previsão Inicial	Prev. Atualizada	RECEITAS REALIZADAS			Ate o Bimestre/ 2008	Ate o Bimestre/ 2007				
			No Bimestre	Ate o Bimestre/ 2008	Ate o Bimestre/ 2007						
RECEITAS PREVIDENCIARIAS - RPPS (EXCETO INTRA-ORÇAMENTARIAS)(I)	8.261.000,00	7.023.619,00	1.939.767,00		7.023.616,09	8.156.791,62					
RECEITAS CORRENTES	8.261.000,00	7.023.619,00	1.939.767,00		7.023.616,09	8.156.791,62					
receita de contribuicoes	3.261.000,00	4.249.160,00	937.533,84		4.249.157,96	3.502.669,22					
Pessoal Civil	3.251.000,00	3.526.275,00	875.772,28		3.526.273,74	3.123.715,36					
Contribuicao do Servidor Ativo Civil	3.150.000,00	3.416.653,00	844.003,80		3.416.652,15	3.027.883,94					
Contribuicao do Servidor Inativo Civil	90.900,00	98.584,00	28.359,44		98.583,81	86.419,59					
Contribuicao de Pensionista Civil	10.100,00	11.038,00	3.409,04		11.037,78	9.411,83					
Receita Patrimonial	5.000.000,00	2.767.426,00	1.002.233,16		2.767.425,73	4.647.198,02					
Receitas de Valores Mobiliarios	5.000.000,00	2.767.426,00	1.002.233,16		2.767.425,73	4.647.198,02					
Outras Receitas Correntes	7.033,00	7.033,00	7.033,00		7.032,40	6.924,38					
Compens											

Prefeitura Municipal de Lençóis Paulista

Table with columns: FUNCAO/SUBFUNCAO, Dotação Inicial, Dot. Atualizada, SPESAS EMPENHADAS, DESPESAS LIQUIDADAS, INSCRITAS EM RESTOS, Saldo a executar. Includes sub-sections like LEGISLATIVA, ADMINISTRACAO, SAUDE, EDUCACAO, etc.

MUNICIPIO DE LENCOIS PAULISTA - Demonstrativo dos Restos a Pagar por Poder e Órgão. Table with columns: Restos a Pagar Processados, Restos a pagar não processados, and sub-columns for Inscritos, Cancelados, Pagos, A Pagar.

Prefeitura Municipal de Lençóis Paulista

MUNICIPIO DE LENCOIS PAULISTA - DEMONSTRATIVO RESULTADO NOMINAL - Janeiro a Dezembro/08			
BIMESTRE: NOVEMBRO-DEZEMBRO - RREO - Anexo VI (LRF, art 53, inciso III)			
ESPECIFICACAO	SALDO		
	Em 31 Dez/07 (a)	Em 31 Out/08 (b)	Em 31 Dez/08 (c)
Divida Consolidada (I)	1.041.735,82	2.367.378,36	2.907.753,39
Deducoes (II)	61.402.332,15	68.658.191,73	71.021.535,22
Ativo Disponível	64.131.563,38	76.074.266,49	74.103.963,79
Haveres Financeiros	4.793,86	4.780,79	91,67
(-) Restos a Pagar Processados	2.734.025,09	7.420.855,55	3.082.520,24
Divida Consolidada Liquida (III) = (I - II)	-60.360.596,33	-66.290.813,37	-68.113.781,83
Receita de Privatizacoes (IV)			
Passivos Reconhecidos (V)			
Divida Fiscal Liquida (VI) = (III + IV - V)	-60.360.596,33	-66.290.813,37	-68.113.781,83
PERIODO DE REFERENCIA			
ESPECIFICACAO	No Bimestre(c-b)	Ate o Bimestre (c-a)	
		-1.822.968,46	-7.753.185,50
Resultado Nominal			
REGIME PREVIDENCIARIO			
ESPECIFICACAO	SALDO		
	Em 31 Dez/07 (a)	Em 31 Out/08 (b)	Em 31 Dez/08 (c)
Divida Consolidada Previdenciaria (VII)			
Deducoes (VIII)	49.084.058,94	56.159.439,12	58.488.904,24
Ativo Disponível	248,59		
Investimentos	49.083.810,35	56.159.439,12	58.488.904,24
Haveres Financeiros			
(-) Restos a Pagar Processados			
Div. Consolidada Liquida Previdenciaria (IX)=(VII-VIII)	-49.084.058,94	-56.159.439,12	-58.488.904,24
Passivos Reconhecidos (X)			
Divida Fiscal Liquida Previdenciaria (XI) = (IX - X)	-49.084.058,94	-56.159.439,12	-58.488.904,24
JOSÉ ANTÔNIO MARISE Prefeito Municipal	ADRIANO CARLOS PACCOLA Contabilista - CRC ISP220.456/O-4	SILVIO PACCOLA JUNIOR Resp. Controle Interno	

MUNICIPIO DE LENCOIS PAULISTA - Demonstrativo dos Limites - Janeiro a Dezembro/08		
RELATÓRIO DE GESTÃO FISCAL - ANEXO VII - Art. 48		
DESPESA COM PESSOAL	VALOR	% SOBRE A RCL
Despesa Total com Pessoal - DTP	42.797.231,17	41,83
Limite Maximo (incisos I, II e III, art.20 da LRF) - < % >	55.252.613,96	54,00
Limite Prudencial (unico, art. 22 da LRF) - < % >	52.489.983,26	51,30
DIVIDA CONSOLIDADA	VALOR	% SOBRE A RCL
Divida Consolidada Liquida	-70.398.739,49	-68,80
Limite Definido por Resolucao do Senado Federal	122.783.586,58	120,00
GARANTIAS DE VALORES	VALOR	% SOBRE A RCL
Total das Garantias de Valores	,00	,00
Limite Definido por Resolucao do Senado Federal	22.510.324,20	22,00
OPERACOES DE CREDITO	VALOR	% SOBRE A RCL
Operacoes de Credito Externas e Internas	2.907.753,39	2,84
Operacoes de Credito por Antecipacao da Receita	,00	,00
Limite Definido p/ Senado Federal para Op. de Credito Externas e Internas	16.371.144,87	16,00
Limite Definido p/ Senado Federal para Op. de Credito por Antec. da Receita	7.162.375,88	7,00
RESTOS A PAGAR	INSCRICAO EM	SUFICIENCIA ANTES
	RESTOS A PAGAR NAO	DA INSCRICAO EM
	PROCESSADOS	RESTOS A PAGAR
		NAO PROCESSADOS
Valor Apurado nos Demonstrativos respectivos	7.067.819,50	73.180.155,91
JOSÉ ANTÔNIO MARISE Prefeito Municipal	ADRIANO CARLOS PACCOLA Contabilista - CRC ISP220.456/O-4	SILVIO PACCOLA JUNIOR Resp. Controle Interno

MUNICIPIO DE LENÇÓIS PAULISTA - DEMONSTRATIVO DAS GARANTIAS E CONTRAGARANTIAS DE VALORES				
Período de Referência: Janeiro a Dezembro/2008 - RGF Anexo III Art. 55, inciso I, alínea "c" e art. 40 § 1º				
GARANTIAS CONCEDIDAS	SALDO EXERCICIO ANTERIOR	SALDO DO EXERCICIO DE 2008		
		Ate o 1o.Quadrimestre	Ate o 2o.Quadrimestre	Ate o 3o.Quadrimestre
EXTERNAS (I)				
Aval ou fianca em operacoes de credito				
Outras garantias nos Termos da LRF				
INTERNAS (II)				
Aval ou fianca em operacoes de credito				
Outras garantias nos Termos da LRF				
TOTAL GARANTIAS CONCEDIDAS (III)=(I+II)	,00	,00	,00	,00
RECEITA CORRENTE LIQUIDA - RCL (IV)	86.073.914,85	90.339.404,68	97.444.069,07	102.319.655,49
% DO TOTAL DAS GARANTIAS SOBRE A RCL	,00	,00	,00	,00
LIMITE DEFINIDO RESOLUCAO DO SENADO FEDERAL 22,00 %	18.936.261,26	19.874.669,02	21.437.695,19	22.510.324,20
CONTRAGARANTIAS RECEBIDAS	SALDO EXERCICIO ANTERIOR	SALDO DO EXERCICIO DE 2008		
		Ate o 1o.Quadrimestre	Ate o 2o.Quadrimestre	Ate o 3o.Quadrimestre
EXTERNAS (V)				
Aval ou fianca em operacoes de credito				
Outras garantias nos Termos da LRF				
INTERNAS (VI)				
Aval ou fianca em operacoes de credito				
Outras garantias nos Termos da LRF				
TOTAL CONTRAGARANTIAS RECEBIDAS (VII)=(V+VI)	,00	,00	,00	,00
JOSÉ ANTÔNIO MARISE Prefeito Municipal	ADRIANO CARLOS PACCOLA Contabilista - CRC ISP220.456/O-4	SILVIO PACCOLA JUNIOR Responsável Controle Interno		

PREFEITURA MUNICIPAL DE LENÇÓIS PAULISTA

NOTIFICAÇÃO

A Prefeitura Municipal de Lençóis Paulista, notifica aos partidos políticos, os sindicatos de trabalhadores e as entidades empresariais, que encontra-se disponível no átrio de entrada da Prefeitura Municipal, a relação dos recursos federais recebidos no mês de Dezembro de 2.008. Lençóis Paulista, 27 de Janeiro de 2.009.

ADRIANO CARLOS PACCOLA
Coordenador de Contabilidade
CRC ISP 220.456/O-4

Publicado no jornal O Eco, no dia 29 de Janeiro de 2009. Na página B7. Valor da publicação R\$ 603,63.

PREFEITURA MUNICIPAL DE MACATUBA		RELATÓRIO DE GESTÃO FISCAL - DEMONSTRATIVO DAS OPERACOES DE CREDITO ORÇAMENTOS FISCAL E DA SEGURIDADE SOCIAL - PERIODO DE REFERENCIA: JANEIRO A DEZEMBRO/2008 - RGF - ANEXO IV (LRF, art.55, inciso I, alínea "d" e inciso III alínea "c") - R\$ 1,00	
ESPECIFICACAO	OPERACOES REALIZADAS ATÉ O QUADRIMESTRE DE REFERENCIA	Credito	
		Valor	Valor
OPERACOES DE CREDITO (I)	Externas	0,00	0,00
		0,00	0,00
OPERACOES DE CREDITO (II)	Internas	0,00	0,00
		0,00	0,00
TOTAL DAS OPERACOES DE CREDITO (III)=(I+II)		0,00	0,00
RECEITA CORRENTE LIQUIDA - RCL		30.287.597,84	30.287.597,84
% das OPERACOES DE CREDITO INTERNAS E EXTERNAS sobre a RCL (URCL)		0,00	0,00
LIMITE DEFINIDO POR RESOLUCAO DO SENADO FEDERAL PARA AS OPERACOES DE CREDITO INTERNAS E EXTERNAS		16,00	16,00
LIMITE DEFINIDO POR RESOLUCAO DO SENADO FEDERAL PARA AS OPERACOES DE CREDITO POR ANTICIPACAO DA RECEITA		4.846.015,65	4.846.015,65
LIMITE DEFINIDO POR RESOLUCAO DO SENADO FEDERAL PARA AS OPERACOES DE CREDITO POR ANTICIPACAO DA RECEITA		2.120.131,84	2.120.131,84
NOTA:			
OPERACOES DE CREDITO NAO SUJEITAS A LIMITES PARA EFEITO DE CONTRATAÇAO		0,00	0,00
OPERACOES DE CREDITO		0,00	0,00
Externas		0,00	0,00
Internas		0,00	0,00
TOTAL DAS OPERACOES DE CREDITO NAO SUJEITAS A LIMITES PARA EFEITO DE CONTRATAÇAO		0,00	0,00
RECEITA CORRENTE LIQUIDA - RCL		30.287.597,84	30.287.597,84
% das OPERACOES DE CREDITO NAO SUJEITAS A LIMITES PARA EFEITO DE CONTRATAÇAO sobre a RCL (URCL)		0,00	0,00

PREFEITURA MUNICIPAL DE MACATUBA				
RELATÓRIO DE GESTÃO FISCAL - DEMONSTRATIVO DAS GARANTIAS DE VALORES ORÇAMENTOS FISCAL E DA SEGURIDADE SOCIAL - PERIODO DE REFERENCIA: JANEIRO A DEZEMBRO/2008 - RGF - ANEXO III (LRF, art. 55, inciso I, alínea "c" e art. 40, par. 1º) - R\$ 1,00				
GARANTIAS CONCEDIDAS	SALDO DO EXERCICIO ANTERIOR	SALDO DO EXERCICIO DE 2008		
		Ate o 1o. Quadrimestre	Ate o 2o. Quadrimestre	Ate o 3o. Quadrimestre
EXTERNAS (I)				
Aval ou fianca em operacoes de credito				
Outras garantias nos Termos da LRF				
INTERNAS (II)				
Aval ou fianca em operacoes de credito				
Outras garantias nos Termos da LRF				
TOTAL GARANTIAS CONCEDIDAS (III)=(I+II)	0,00	0,00	0,00	0,00
RECEITA CORRENTE LIQUIDA - RCL (IV)	25.598.524,11	27.291.590,23	28.624.920,78	30.287.597,84
% DO TOTAL DAS GARANTIAS SOBRE A RCL	0,00	0,00	0,00	0,00
LIMITE DEFINIDO POR RESOLUCAO DO SENADO FEDERAL 22,00 %	5.631.675,30	6.004.149,85	6.297.482,57	6.663.271,52
CONTRAGARANTIAS RECEBIDAS	SALDO DO EXERCICIO ANTERIOR	SALDO DO EXERCICIO DE 2008		
		Ate o 1o. Quadrimestre	Ate o 2o. Quadrimestre	Ate o 3o. Quadrimestre
EXTERNAS (V)				
Aval ou fianca em operacoes de credito				
Outras garantias nos Termos da LRF				
INTERNAS (VI)				
Aval ou fianca em operacoes de credito				
Outras garantias nos Termos da LRF				
TOTAL CONTRAGARANTIAS RECEBIDAS (VII)=(V+VI)	0,00	0,00	0,00	0,00
JOSÉ ANTÔNIO MARISE Prefeito Municipal	ADRIANO CARLOS PACCOLA Contabilista - CRC ISP220.456/O-4	SILVIO PACCOLA JUNIOR Responsável Controle Interno		

Edital de Citação prazo 20 dias. A Dra. Ana Lucia Aiello Garcia, Juíza de Direito da Comarca Lençóis Paulista/SP. Faz saber a todos quantos o presente edital virem ou dele conhecimento tiverem, e em especial ao requerido Paulo Henrique Mariano, brasileiro, CPF 336.383.758-54, atualmente em lugar incerto e não sabido, que por este Juízo, sito na Av. Padre Salustio Rodrigues Machado, 599, centro, nesta cidade, tramitam os autos da ação de Busca e Apreensão, promovido pelo Banco Itaú S/A, sob nº 923/07 - 319.01.2007.004727-9/000000-000, valor da causa R\$ 3.156,29. O requerente expõe o fato de ter celebrado com o requerido um Contrato de Abertura de Credito com clausula de Alienação Fiduciária e, diante da inadimplência comprovada através de notificação extrajudicial, foi proposta em relação a Ação de Busca e Apreensão visando reaver o veiculo Chevrolet, modelo Omega GLS 2.0 MPFI, ano 93/93, chassi 9BGVP19BPPB218646, placas JWF 4444. Procedida a busca e apreensão do veiculo, em favor do autor e estando o requerido em local incerto e não sabido, foi deferida a citação por edital para que no prazo de 05 dias, pague a integralidade da dívida pendente cujo valor consta da inicial, e que devesse ser atualizada até data do efetivo pagamento, hipótese na qual o bem será restituído livre de ônus fiduciário, ou então, no prazo de 15 dias, contestar a ação, advertindo-o das consequências da pena de revelia, conforme disposições dos artigos 285 e 319 do CPC. Foi determinada a expedição de edital de citação, através do qual fica o requerido, acima indicado, devidamente citado p/ os termos e atos da respectiva ação. E, para que ninguém alegue ignorância, é expedido o presente que será publicado e afixado no átrio do Fórum. Lençóis Paulista, 03/09/08.

PREFEITURA MUNICIPAL DE MACATUBA

SETOR DE LICITAÇÕES

AVISO DE LICITAÇÃO - PREGÃO 09-2009
PROCESSO: 15-2009 - OBJETO: aquisição de materiais de enfermagem, para consumo durante o exercício de 2009, entrega parcelada em duas partes. ENTREGA E ABERTURA DOS ENVELOPES: 11.02.2009 às 08h30min. O edital, na íntegra, poderá ser lido e obtido no Setor de Licitações, Rua 9 de Julho, 15-20, Centro, Macatuba, das 08:00 às 16:30, nos dias úteis, pelo site www.macatuba.sp.gov.br/pmm, ou solicitando-o pelo e-mail pregao@macatuba.sp.gov.br. Quaisquer informações poderão ser obtidas no endereço acima ou pelo telefone (14) 3298-9856. Macatuba, 28 de janeiro de 2.009. COOLIDGE HERCOS JUNIOR - Prefeito Municipal

PREFEITURA MUNICIPAL DE MACATUBA

PODER EXECUTIVO - RELATÓRIO DE GESTÃO FISCAL

DESPESA COM PESSOAL	DESPESAS EXECUTADAS (últimos 12 meses)	
	LIQUIDADAS (a)	INSCRITAS EM RESTOS A PAGAR NAO PROCESSADAS (b)
DESPESA BRUTA COM PESSOAL (I)	13.741.540,16	19.361,69
Pessoal Ativo	12.112.553,88	19.361,69
Pessoal Inativo e Pensionistas	1.338.018,45	
Outras despesas de pessoal decorrentes de contratos de terceirização (art.18, par.1º)	290.967,83	
DESPESAS NAO COMPUTADAS (parágrafo 1º do art. 19, da LRF) (II)	1.379.679,14	
Indenizacoes por Demissao e Incentivos a Demissao Voluntaria	59.977,89	
Decorrentes de Decisao Judicial	7.682,51	
Despesas de Exercicios Anteriores	1.312.018,74	
Inativos e Pensionistas com Recursos Vinculados	12.361.861,02	19.361,69
DESPESA LIQUIDA COM PESSOAL (III) = (I - II)	12.381.222,71	
DESPESA TOTAL COM PESSOAL - DTP (IV) = (III + IIb)	13.760.901,85	
APURACAO DO CUMPRIMENTO DO LIMITE LEGAL		
RECEITA CORRENTE LIQUIDA - RCL (V)	30.287.597,84	
% DO TOTAL DAS GARANTIAS SOBRE A RCL	40,87	
LIMITE MAXIMO (incisos I, II e III do art. 20 da LRF) - 54,00 %	16.355.302,83	
LIMITE PRUDENCIAL (paragrafo unico do art. 22 da LRF) - 51,30 %	15.537.537,69	

NOTA:
a) Durante o exercício, somente as despesas liquidadas são consideradas executadas. No encerramento do exercício, as despesas não liquidadas inscritas em Restos a Pagar não processados são também consideradas executadas. Dessa forma, para maior transparência, as despesas executadas estão segregadas em:
a) Despesas liquidadas, consideradas aquelas em que houve a entrega do material ou serviço, nos termos do art. 63 da Lei 4.320/64;
b) Despesas empenhadas mas não liquidadas, inscritas em Restos a Pagar não processados, consideradas liquidadas no encerramento do exercício, por força do artigo 35, inciso II da Lei 4.320/64.

DEMONSTRATIVO DA APLICAÇÃO NO ENSINO NO TRIMESTRE (ART. 212 DA CONSTITUIÇÃO FEDERAL/88, LEI FEDERAL 9394/96 E PORTARIA 559 DE 21/08/2007) (ART.256 DA CONSTITUIÇÃO DO ESTADO DE SÃO PAULO)				
MUNICIPIO:	MACATUBA	PERÍODO:	4º TRIMESTRE	EXERCÍCIO:
				2008
RECEITAS ARRECADADAS		DESPESAS DO ENSINO (EMPENHADO)		
	Acumulado		Acumulado	
Imposto Predial Territorial Urbano - IPTU	112.921,82	12.122 - Administração Geral da Secretaria da Educação	0,00	
Imposto s/ Transmissão de Bens Imóveis	86.519,73	12.361 - Ensino Fundamental	1.558.645,37	
Imposto s/ Serviços de Qualquer Natureza	1.059.710,83	12.365 - Educação Infantil	1.478.221,46	
Imposto de Renda Retido na Fonte	334.819,65	12.366 - Educação de Jovens e Adultos	36.819,30	
Divida Ativa de Impostos	45.090,83	12.367 - Educação Especial	200.218,00	
Atualização de Dívida Ativa de Impostos	10.153,38	(=) Total da Despesa do Ensino	3.273.704,13	
Multa/Juros provenientes de impostos	19.577,39	(-) Despesas c/ Recursos do QSE, Convênios e Outros	458.503,76	
Multa/Juros provenientes de Dívida Ativa dos impostos	31.751,72	(-) Despesas c/ Rendimentos de Aplicações - Conta LDB	10.182,87	
Fundo de Participação dos Municípios	7.429.529,35	(-) Despesas c/ Recursos de Operações de Crédito	0,00	
Imp				

PREFEITURA MUNICIPAL DE MACATUBA						
Relatório Resumido da Execução Orçamentária						
Demonstrativo da Receita Corrente Líquida						
Orçamentos Fiscal e Da Seguridade Social						
Período de Referência: JANEIRO/2008 A DEZEMBRO/2008						
RREO - ANEXO III (LRF, Art. 53, inciso I) - R\$ 1,00						
ESPECIFICAÇÃO	EVOLUÇÃO DA RECEITA REALIZADA NOS ÚLTIMOS 12 MESES					
	JANEIRO/2008	FEVEREIRO/2008	MARÇO/2008	ABRIL/2008	MAIO/2008	JUNHO/2008
RECEITAS CORRENTES (I)						
Receita Tributária						
IPTU	0,00	90,27	181,82	19.629,12	58.965,69	6.612,26
ISS	7.055,83	87.503,38	154.314,25	118.198,26	102.189,27	58.425,33
ITBI	7.382,50	9.048,45	5.854,67	3.368,42	9.702,10	2.696,07
Outras Receitas Tributárias	4.138,50	25.417,36	25.597,80	56.897,90	135.997,49	46.034,20
Receitas de Contribuições	0,00	147.437,87	150.123,54	164.916,78	168.844,01	169.688,10
Receita Patrimonial	165.302,85	198.957,94	153.231,27	163.501,87	219.192,40	78.795,29
Receita Serviços	10.117,43	23.047,71	23.764,24	23.004,32	21.937,57	12.178,72
Transferências Correntes						
Cota-Parte do FPM	608.547,75	668.840,75	526.814,93	610.646,68	642.500,63	553.934,05
Cota-Parte do ICMS	1.211.941,42	1.101.668,67	1.023.670,23	1.476.868,26	1.080.854,51	1.240.308,39
Cota-Parte do IPVA	314.768,68	151.261,72	128.533,38	38.413,33	13.262,71	75.294,96
Cota-Parte do ITR	409,35	245,00	7,40	0,00	38,24	16,58
Transferências da LC 87/1996	0,00	0,00	0,00	41.019,80	10.254,95	10.254,95
Transferências do FUNDEB	354.033,29	384.618,24	258.705,41	304.791,91	280.502,31	273.337,20
Outras Transferências Correntes	201.804,70	121.558,12	202.230,01	274.639,00	191.233,45	196.705,11
Outras Receitas Correntes	13.694,95	46.528,54	38.566,81	61.628,25	36.233,13	118.982,33
DEDUÇÕES (II)						
Contribuição para o Plano de Seg. Social Servidor						
Servidor	0,00	50.526,14	51.458,63	57.040,35	58.069,99	58.013,88
Compensação Financeira entre Regimes de Previdência	11.195,19	11.195,19	11.195,19	11.754,83	11.754,83	101.604,53
Receitas Transf. Intrag. Adm. Dir./Ind. e Fund	0,00	96.911,73	98.664,91	107.876,43	110.776,02	111.044,22
Dedicação da Receita para a Formação do FUNDEB	377.857,38	346.773,90	302.563,66	397.505,89	321.896,80	336.399,73
RECEITA CORRENTE LÍQUIDA (III) = (I - II)	2.509.944,68	2.360.817,06	2.226.694,37	2.783.308,40	2.469.212,82	2.235.561,18

CÂMARA MUNICIPAL DE AREIÓPOLIS

RELATÓRIO DE GESTÃO FISCAL
(Artigos 54 e 55 da LC 101/00)

MUNICÍPIO DE AREIÓPOLIS
PODER LEGISLATIVO MUNICIPAL
3º QUADRIMESTRE DE 2008

I - COMPARATIVOS:

Receita Corrente Líquida	EXERCÍCIO ANTERIOR		3º QUADRIMESTRE	
	RS	%	RS	%
Despesas Totais com Pessoal	200.115,67	1,64	206.668,00	1,38
Limite Prudencial 95% (par. ún. art. 22)			851.503,22	5,70
Limite Legal (art. 20)	732.124,86	6,00	896.319,17	6,00
Excesso a Regularizar	0,00	0,00	0,00	0,00

II - INDICAÇÃO DAS MEDIDAS ADOTADAS OU A ADOTAR (caso ultrapasse os limites acima):

III - DEMONSTRATIVOS:

Disponibilidades financ. em 31/12	RS	Inscrição de Restos a Pagar:	RS
Caixa	0,00	Processados	0,00
Bancos - C/Movimento	0,00	Não Processados	0,00
Bancos - C/Vinculadas	0,00	Total da Inscrição:	0,00
Aplicações Financeiras	0,00		
Subtotal	0,00		
(-) Deduções:			
Valores comprometidos a pagar até 31/12	0,00		
Total das Disponibilidades:	0,00		

Areiópolis, 19 de janeiro de 2009

Presidente da Câmara Municipal
Alirio dos Santos
Presidente

Contabilista CRC-Nº
Claudio Ap. Cavalheiro
CRC 1SP171069/O-0

Responsável pelo Controle Interno
Graziela Faria
RG 34.881.352-1

MUNICÍPIO DE MACATUBA
RELATÓRIO RESUMIDO DA EXECUÇÃO ORÇAMENTÁRIA
DEMONSTRATIVO DA RECEITA DE IMPOSTOS LÍQUIDA E DAS DESPESAS PRÓPRIAS COM AÇÕES E SERVIÇOS PÚBLICOS DE SAÚDE
ORÇAMENTOS FISCAL E DA SEGURIDADE SOCIAL
Período de Referência: Janeiro a Dezembro 2008

RREO - Anexo XVI (ADCT, art. 77)

RECEITAS	Previsão Inicial	Previsão Atualizada (a)	RECEITAS REALIZADAS	
			Até o Semestre (b)	% (b/a)
RECEITAS DE IMPOSTOS LÍQUIDA E TRANSF. CONSTITUCIONAIS E LEGAIS (I)	23.020.500,00	26.923.431,04	25.845.536,64	95,99
Impostos	1.470.000,00	1.679.530,48	1.593.972,03	94,90
Multas/Auxílios de Mora e Outros Encargos dos Impostos	11.000,00	19.577,39	19.577,39	100,00
Dívida Ativa de Impostos	46.500,00	49.875,00	45.090,83	90,40
Multas/Auxílios de Mora, Atual.Monetária, Outros Enc.Div.Ativa Impostos	55.000,00	57.203,82	41.905,10	73,25
Receitas de Transferências Constitucionais e Legais	21.438.000,00	25.117.244,35	24.144.991,29	96,12
Do União	7.099.000,00	7.755.415,32	7.588.349,52	97,84
Do Estado	14.345.000,00	17.361.829,03	16.556.641,77	95,36
TRANSFERÊNCIAS DE RECURSOS DO SISTEMA ÚNICO DE SAÚDE-SUS (II)	833.000,00	1.282.445,89	1.226.545,70	95,64
Do União para o Município	784.000,00	1.076.584,93	1.040.684,74	96,66
Do Estado para o Município	20.000,00	163.235,40	143.235,40	87,74
Demais Municípios para o Município	0,00	0,00	0,00	0,00
Outras Receitas do SUS	29.000,00	42.625,56	42.625,56	100,00
RECEITAS DE OPERAÇÕES DE CRÉDITO VINCULADAS À SAÚDE (III)	0,00	0,00	0,00	0,00
OUTRAS RECEITAS ORÇAMENTÁRIAS	5.869.700,00	7.318.945,94	6.504.895,25	88,87
(-) DEDUÇÃO PARA O FUNDEB	-3.873.935,40	-4.471.939,98	-4.311.763,92	96,41
TOTAL	25.849.264,60	31.052.882,89	29.265.233,67	94,24

DESPESAS COM SAÚDE	Dotação Inicial	Dotação Atualizada (c)	DESPESAS EMPENHADAS	
			Até o Semestre (d)	% (d/c)
DESPESAS CORRENTES				
Pessoal e Encargos Sociais	2.099.700,00	2.262.417,00	2.246.089,71	99,27
Juros e Encargos da Dívida	9.000,00	9.000,00	8.330,12	92,55
Outras Despesas Correntes	2.916.800,00	3.366.295,59	3.265.377,38	97,00
DESPESAS DE CAPITAL				
Investimentos	96.000,00	808.684,10	804.678,53	99,50
Inversões Financeiras	0,00	0,00	0,00	0,00
Amortização da Dívida	15.000,00	15.000,00	14.809,12	98,72
TOTAL (IV)	5.136.500,00	6.461.396,69	6.339.284,86	98,11

DESPESAS PRÓPRIAS COM AÇÕES E SERVIÇOS PÚBLICOS DE SAÚDE	Dotação Inicial	Dotação Atualizada	DESPESAS EMPENHADAS	
			Até o Semestre (e)	%
DESPESAS COM SAÚDE	5.136.500,00	6.461.396,69	6.339.284,86	100,00
(-) DESPESAS COM INATIVOS E PENSIONISTAS	0,00	0,00	0,00	0,00
(-) DESPESAS CUSTEADAS COM RECURSOS DESTINADOS À SAÚDE	0,00	0,00	0,00	0,00
Recursos de Transf. do Sistema Único de Saúde - SUS	0,00	0,00	1.032.758,38	16,29
Recursos de Operações de Crédito	0,00	0,00	0,00	0,00
Outros Recursos	5.136.500,00	6.461.396,69	101.136,25	1,59
(-) RESTOS A PAGAR INSCRITOS NO EXERC. SEM DISPONIBILIDADE FINANCEIRA DE RECURSOS PRÓPRIOS VINCULADOS	0,00	0,00	0,00	0,00
TOTAL DAS DESPESAS PRÓPRIAS COM AÇÕES E SERVIÇOS PÚBLICOS DE SAÚDE (V)	0,00	0,00	5.205.390,23	82,11

CONTROLE DE RESTOS A PAGAR VINCULADOS A SAÚDE INSCRITOS EM EXERCÍCIOS ANTERIORES	RESTOS A PAGAR INSCRITOS COM DISPONIBILIDADE FINANCEIRA DE RECURSOS PRÓPRIOS VINCULADOS
Inscritos em Exercícios Anteriores	Cancelados em 2008 (VI)
Restos a pagar de despesas próprias com ações e serviços públicos de saúde	230.984,00
	187,62

PARTICIPAÇÃO DAS DESPESAS COM AÇÕES E SERVIÇOS DE SAÚDE NA RECEITA DE IMPOSTOS E TRANSFERÊNCIAS CONSTITUCIONAIS E LEGAIS - LIMITE CONSTITUCIONAL <15,00%=> [(V-VI)/I]

DESPESAS COM SAÚDE (Por Subfunção)	Dotacao Inicial	Dotacao Atualizada	Até o Semestre (f)	% (f) / total(f)
ATENÇÃO BÁSICA	2.496.150,00	3.210.635,59	3.118.927,52	49,19
ASSISTÊNCIA HOSPITALAR E AMBULATORIAL	2.224.200,00	2.594.417,00	2.579.800,43	40,69
SUPORTE FISIOTERÁPEUTICO E TERAPÊUTICO	471.000,00	470.710,00	460.254,14	7,26
VIGILÂNCIA SANITÁRIA	67.700,00	47.600,00	45.546,71	0,71
VIGILÂNCIA EPIDEMIOLÓGICA	131.000,00	138.034,10	134.756,06	2,12
TOTAL	5.396.050,00	6.461.396,69	6.339.284,86	100,00

*Limite anual mínimo a ser cumprido no encerramento do exercício.

PREFEITURA MUNICIPAL DE MACATUBA
CONSOLIDADO - Relatório de Gestão Fiscal
Demonstrativo da Disponibilidade de Caixa
Período de Referência: JANEIRO a DEZEMBRO/2008
RGF - Anexo V (LRF, art. 55, inciso II, alínea "a") - R\$ 1,00

ATIVO	VALOR	PASSIVO	VALOR
DISPONIBILIDADE FINANCEIRA		OBRIGAÇÕES FINANCEIRAS	
Caixa	0,00	Depósitos	0,00
Bancos		Restos a Pagar Processados	
Conta Movimento	2.017.410,38	Do Exercício	120.817,53
Contas Vinculadas	787.786,78	De Exercícios Anteriores	0,00
Aplicações Financeiras	20.161.608,02	Outras Obrigações Financeiras	0,00
Outras Disponibilidades Financeiras		Serviço da Dívida a Pagar	0,00
Realizável	258.149,64	Debitos de Tesouraria	1.207,53
		Consórcios	0,00
		Créditos Diversos	0,00
SUBTOTAL	23.224.954,82	SUBTOTAL	122.025,06
INSUFICIÊNCIA ANTES DA INSCRIÇÃO EM RESTOS A PAGAR NÃO PROCESSADOS (I)	0,00	SUFICIÊNCIA ANTES DA INSCRIÇÃO EM RESTOS A PAGAR NÃO PROCESSADOS (II)	23.102.929,76
TOTAL	23.224.954,82	TOTAL	23.224.954,82
INSUFICIÊNCIA EM RESTOS A PAGAR NÃO PROCESSADOS (III)		SUFICIÊNCIA APOS A INSCRIÇÃO EM RESTOS A PAGAR NÃO PROCESSADOS (IV) = (II - III)	279.166,87
SUFICIÊNCIA APOS A INSCRIÇÃO EM RESTOS A PAGAR NÃO PROCESSADOS (IV) = (II - III)		TOTAL	22.823.762,89

ATIVO	VALOR	PASSIVO	VALOR
DISPONIBILIDADE FINANCEIRA DO REGIME PREVIDENCIÁRIO		OBRIGAÇÕES FINANCEIRAS DO REGIME PREVIDENCIÁRIO	
Caixa	0,00	Depósitos	0,00
Bancos		Restos a Pagar Processados	3.695,00
Conta Movimento	4,82	Do Exercício	0,00
Contas Vinculadas	0,00	De Exercícios Anteriores	0,00
Aplicações Financeiras	20.161.608,02	Outras Obrigações Financeiras	0,00
Outras Disponibilidades Financeiras		Serviço da Dívida a Pagar	0,00
Realizável	235.463,92	Debitos de Tesouraria	388,22
		Consórcios	0,00
		Créditos Diversos	0,00
INSUFICIÊNCIA ANTES DA INSCRIÇÃO EM RESTOS A PAGAR NÃO PROCESSADOS (V)	0,00	SUFICIÊNCIA ANTES DA INSCRIÇÃO EM RESTOS A PAGAR NÃO PROCESSADOS (VI)	20.392.993,54
TOTAL	20.397.076,76	TOTAL	20.397.076,76
INSUFICIÊNCIA EM RESTOS A PAGAR NÃO PROCESSADOS DO REGIME PREVIDENCIÁRIO (VII)		SUFICIÊNCIA APOS A INSCRIÇÃO EM RESTOS A PAGAR NÃO PROCESSADOS (VIII) = (VI - VII)	0,00
SUFICIÊNCIA APOS A INSCRIÇÃO EM RESTOS A PAGAR NÃO PROCESSADOS (VIII) = (VI - VII)		TOTAL	20.392.993,54

3X mais jornais!

TERÇAS
QUINTAS
SÁBADOS

NOVO TELEFONE 3269 3311

O ECO
Um senhor jornal
www.jornaloeco.com.br

PREFEITURA MUNICIPAL DE MACATUBA
RELATÓRIO RESUMIDO DA EXECUÇÃO ORÇAMENTÁRIA
DEMONSTRATIVO DAS RECEITAS E DESPESAS PREVIDENCIÁRIAS DO REGIME PRÓPRIO DOS SERVIDORES PÚBLICOS
Período de Referência: JANEIRO a DEZEMBRO/2008 / BIMESTRE: NOVEMBRO-DEZEMBRO

RREO - Anexo V (LRF, Art. 53, inciso II) - R\$ 1,00

RECEITAS PREVIDENCIÁRIAS	PREVISÃO INICIAL	PREVISÃO ATUALIZADA	RECEITAS REALIZADAS		
			No Bimestre	Até o Bimestre/2008	Até o Bimestre/2007
RECEITAS PREVIDENCIÁRIAS - RPPS (EXCETO INTRA-ORÇAMENTÁRIAS)(I)	2.479.100,00	2.550.743,24	692.483,88	2.549.132,27	2.525.040,52
RECEITAS CORRENTES	2.479.100,00	2.550.743,24	692.483,88	2.549.132,27	2.525.040,52
Receita de Contribuições	873.500,00	997.316,41	275.789,05	997.085,36	813.037,95
Pessoal Civil	713.500,00	749.384,78	237.547,99	749.156,46	647.255,34
Contribuição do Servidor Ativo Civil	711.400,00	746.401,52	236.655,75	746.318,77	645.282,12
Contribuição do Servidor Inativo Civil	2.000,00	2.883,26	892,24	2.837,69	1.973,22
Contribuição de Pensionista Civil	100,00	100,00			
Receita Patrimonial	1.605.000,00	1.552.480,87	416.588,00	1.551.701,57	1.711.772,13
Receitas de Valores Mobiliários	1.605.000,00	1.552.480,87	416.588,00	1.551.701,57	1.711.772,13
Outras Receitas Correntes	600,00	945,96	106,83	345,34	230,44
Compensação Previdenciária entre RGPS e RPPS	160.000,00	247.931,63	38.241,06	247.928,90	165.782,61
RECEITAS DE CAPITAL					
RECEITAS PREVIDENCIÁRIAS - RPPS (INTRA-ORÇAMENTÁRIAS)(II)	1.381.900,00	1.430.277,81	454.506,50	1.429.876,50	1.175.984,97
REPASSES PREV.P/ COBERTURA DE DEFICIT ATUARIAL-RPPS (III)					
REPASSES PREV.P/ COBERTURA DE DEFICIT FINANCEIRO-RPPS(IV)					
OUTROS APORTES AO RPPS (V)					
TOTAL DAS RECEITAS PREVIDENCIÁRIAS - RPPS (VI) = (I+II+III+IV)	3.861.000,00	3.981.021,05	1.146.990,38	3.979.008,77	3.701