



CANA-DE-AÇÚCAR

Safra na região começa dia 7 em Macatuba

A safra canavieira 2014/2015 já tem data para começar. A Usina São José, em Macatuba, inicia a moagem no dia 7 de abril e a Usina Barra Grande, em Lençóis Paulista, no dia 14. A produção estimada é de 7,9 milhões de toneladas. A principal novidade vai agradar as donas de casa. É que deste montante, apenas 15% de cana vai ter a palha queimada. O restante vai ser colhida crua e por máquinas (foto). Na lavoura, cerca de 700 trabalhadores vão usar o facão durante a colheita que deve terminar no fim de novembro. As informações são do diretor de Relações Institucionais da Ascana, Luiz Carlos Dalbem. **A5**



FOTO: MÁRCIO MOREIRA/O ECO

ESPORTE

Expressinho e Mont Mor decidem título

A8

Vivo lidera reclamações em Lençóis

BV Financeira é a campeã de queixas em Agudos; bancos, Claro e Sky também estão no ranking das agências do Procon da região **A7**

JARDIM CAROLINA

82 suplentes são convocados pela Assistência Social

O Jornal O ECO deste sábado traz edital da Prefeitura de Lençóis Paulista que convoca 82 suplentes para o Programa Minha Casa, Minha Vida. Os convocados deverão apresentar documentação na Diretoria de Assistência e Promoção Social. O atendimento será realizado para a apresentação e recebimento de documentos de toda a família, para formação do dossiê exigido pela Caixa Econômica Federal. **A5**



FOTO: MÁRCIO MOREIRA/O ECO

100 anos de ESPERANÇA

As diretorias de Cultura e Educação de Lençóis Paulista promovem, no próximo dia 12 de abril, a comemoração dos 100 anos da Escola Esperança de Oliveira. A programação contará com a apresentação da Orquestra Municipal de Sopros, grupos de dança de escolas da cidade, almoço, missa de ação de graças e exposições sobre a história da escola. **B3**

EM CIMA DA HORA

Polícia apreende menor com drogas na noite de sexta

FOTO: ELTON LAUD/O ECO



Na noite de ontem, a Polícia Militar apreendeu uma adolescente de 17 anos em um bar no Jardim Itapuã. Ela foi pega com 13 pedras de crack e uma porção de cocaína e R\$ 202. Em uma busca em sua residência, outros R\$ 185 foram encontrados. A jovem foi encaminhada à delegacia onde se encontra até o fechamento desta edição.

NOSSA REGIÃO



NÚCLEO
PM apreende máquinas caça-níqueis **A4**

MEIO AMBIENTE
Técnicos visitam Cooprelp e implementam melhorias **A6**

MACATUBA
Cidade registra caso de dengue importado **A6**

SAÚDE
Lençóis vai receber 3 médicos cubanos **A6**

ENTREVISTA
Monsenhor Carlos fala sobre 1º ano do papa Francisco **B2**

Moradores do Primavera protestam em frente ao Fórum



FOTO: MÁRCIO MOREIRA/O ECO

EMPREGO

Frigol abre 56 postos para a linha de produção

A Frigol está com 56 vagas abertas para auxiliar de produção (abate, desossa, miúdos e triparia), lombador (ajudantes de carregamento), magarefes (tirador de couro) e desossadores de carne bovina e suína. Os cargos não exigem escolaridade mínima e os salários variam de R\$ 870,00 a R\$ 2.200,00. Os interessados em concorrer às vagas na devem deixar o currículo na portaria da Frigol ou encaminhar por e-mail. **N8**

RAINHA DA FACILPA

Inscrições terminam nesta segunda **B3**

ÍNDICE

Opinião.....	Página A2	Esportes.....	Página A8
Polícia.....	Página A3	Entrevista.....	Página B2
Editais.....	Página A4	Cultura.....	Página B3
Economia.....	Página A5	Editais.....	Páginas E1 a E12

TEMPO

SABADO, 29/03
Sol e aumento de nuvens de manhã. Risco de temporal à tarde e à noite.
130°C UR 90%
119°C UR 45%

DOMINGO, 30/03
Sol com muitas nuvens durante o dia. Períodos de nublado, com chuva a qualquer hora.
127°C UR 94%
119°C UR 60%

C&T

Feira de tecnologia e entretenimento começa na próxima semana **A3**

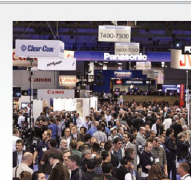

TERCEIRA

Pepô traz deputado Carlos Neder a Lençóis e quer reorganizar PT **A2**

Fechamento desta edição: **Hoje, 9h45**

Opinião

FRASE:

• “Nos 13 municípios com produtores associados da Ascana, a queima vai representar cerca de 15%. É pouco”

Luiz Carlos Dalben

PARA PENSAR

• “O universo é uma harmonia de contrários”

Pitágoras

Editorial

Em defesa do direito do consumidor

Cada vez mais o consumidor toma consciência de seus direitos e procura exigir que eles sejam efetivamente cumpridos. O consumidor sabe que paga muito pelos serviços prestados por bancos, empresas de telefonia, internet, dentre outros. São inúmeros os estudos que mostram que todos esses serviços custam mais do que em outros países. Por isso, o consumidor deve ser rigoroso no cumprimento de seus direitos. Se ele compra, ele deve receber.

O ECO traz hoje reportagem que mostra as principais reclamações registradas pelos Procons da região. Em Lençóis Paulista e Macatuba a Vivo é a campeã de reclamações. Em Agudos, a maioria das reclamações se direciona a B.V. Financeira. Cobrança indevida, dificuldade para quitar empréstimos, dificuldade para falar nos serviços de o800, são algumas das reclamações recebidas pelos órgãos de proteção aos direitos do consumidor.

São problemas comuns. Dificilmente o leitor não passou por isso algum

momento da sua vida. As empresas foram procuradas pela reportagem do jornal e, de forma geral, disseram que estão trabalhando para melhorar seu atendimento e resolver problemas técnicos em seus serviços. Mas essa explicação não justifica as intermináveis horas que as pessoas passam ao telefone tentando descobrir com quem é preciso falar para resolver seu problema. O problema é que o consumidor não sente da parte das empresas, legítima vontade em resolver o problema de seu cliente. Ser feito de bobo é o que verdadeiramente irrita as pessoas.

Outro ponto delicado dessa relação são as agências criadas para mediar essa relação entre o consumidor e as gigantescas empresas e conglomerados financeiro que se formaram no entorno de bancos e na área de telecomunicações. A Anatel (Agência Nacional de Telecomunicações) tem tomado algumas medidas e aplicado multa, mas o efeito disso ainda é incipiente. É preciso avançar nessa área. Garantir independência e blindar essas agências do lobby exercido por essas empresas é um desafio que precisa ser encarado pelo governo.

CONSUMIDOR TENTANDO FAZER UMA RECLAMAÇÃO



Artigo 1

As Copas

Fernando Darcie é publicitário e empresário.

As Copas do Mundo, por seu impacto no cotidiano das pessoas e por sua ciclicidade, costumam marcar muito nossas memórias, a ponto de podermos contextualizar a realidade que vivíamos em cada uma delas: lembramos não só os resultados das partidas, mas também onde as assistimos, quem estava conosco, o que sentíamos à época e como comemoramos/choramos cada jogo do Brasil. É um ótimo exercício autobiográfico, e serve para ver o quanto mudamos a cada intervalo de quatro anos.

Do alto dos meus 31 anos (pouco para alguns leitores, muito para outros), tenho lembranças de sete Copas do Mundo, descritas sucintamente a seguir:

México, 1986. Eu tinha três anos e tenho uma vaga lembrança de perguntar pro meu pai, que tentava me ensinar o básico do básico do futebol, por que aquele moço havia feito aquele gol com a mão, se no futebol não se pode colocar as mãos na bola.

Itália, 1990. A primeira Copa da qual tenho lembranças nítidas. A professora (sete anos, 1ª série) nos ensinou a fazer desenhos da camiseta daquela fracassada seleção. Mas a recordação mais agressiva é a dos xingamentos proferidos pelos adultos que assistiam a aquela partida comigo, em São Paulo, quando o Caniggia driblou o Taffarel e marcou. O Brasil foi eliminado pela Argentina e eu aprendi uns 20 palavrões novos!

EUA, 1994. Talvez a Copa mais marcante. No dia do jogo Brasil x Rússia, na estreia da Seleção, tomei minha primeira cerveja, aos 11 anos, na casa de um colega e escondido dos pais dele, evidentemente. No dia de Brasil x Camarões (24/6/1994) eu nem imaginava que minha namorada Maria Caroline es-

tava nascendo. E três dias depois do jogo do Tetra, que assisti em São José do Rio Pardo (e saí da sala na disputa de pênaltis), minha avó Antônia enfartou em uma manhã de geada fortíssima, vindo a falecer horas depois.

França, 1998. Já com 15 anos e recém retornado de Assis – onde morei cerca de um ano – as festinhas de comemoração (e as menininhas que as frequentavam) me interessavam tanto quanto as partidas em si. Na fatídica final, assistida na casa de um amigo, tomei um belo porre e vomitei.

Coreia e Japão, 2002. Aos 19 anos, eu já morava em São Paulo e estava na faculdade. Aqueles jogos de madrugada eram vistos, invariavelmente, em bares ou na cantina da ESPM, onde me formei. Tive prova logo após Brasil x Turquia pela semifinal, e comemorei a conquista do título no posto da Avenida, o grande point da juventude na época, acompanhado de uma menina da qual não me recordo o nome.

Alemanha, 2006. Eu havia acabado de passar no concurso do Banco do Brasil, mas não havia sido empossado. Por isso, consegui assistir à maioria das partidas num boteco em frente ao prédio que morava, em SP. Brasil x Japão eu assisti em uma viagem a Ouro Preto; no dia da eliminação do Brasil contra a França teve um churrasco em casa, e o título da Itália foi amplamente comemorado pela minha família de dupla cidadania.

África do Sul, 2010. Acompanhada por um Fernando recém chegado do Canadá. Durante a copa, fiquei solteiro (após 6 anos de namoro), voltei à gandaia e não consegui assistir a final entre Espanha e Holanda por motivo de ressaca.

Mas, confesso: diante de tudo o que ocorreu durante a organização, a única coisa que espero da Copa de 2014 (se tiver Copa) é que ela acabe logo.

Terceira Coluna

Por Conceição Giglioli Carpanezi | conceicao@jornaloco.com.br

Pepô anuncia reestruturação do PT em Lençóis Paulista

De olho nas eleições municipais de 2016, o gerente da Caixa Econômica Federal de Macatuba e militante petista há décadas, Pedro Sérgio Barbosa, o Pepô, anunciou esta semana que está trabalhando para reestruturar o partido de Lula e Dilma em Lençóis Paulista. As primeiras diretrizes foram traçadas em uma reunião realizada na residência de Natalino de Souza, presidente da Associação de Bairros do Caju 1 e Caju 2 que contou ainda com a presença do deputado estadual Carlos Neder (PT), que visitou a região ontem.



FOTO: MÁRCIO MOREIRA/O ECO

Homem forte

Pepô Barbosa esteve reunido com lideranças do PT em Lençóis Paulista; partido vai ser reestruturado.

É vivo

O primeiro passo do PT lençoense será reivindicar recursos às esferas federal e estadual e provar que o partido está na ativa no município. Há tempos que a cidade não tem um representante da sigla. O professor Edson Fernandes foi eleito vereador pelo PT no mandato 2005/2008. Depois saiu do partido e disputou as últimas eleições como candidato do PSOL a prefeito e acabou derrotado. Recentemente, mudou para Bauru.

Visita

O deputado Carlos Neder também esteve em Macatuba, um dos redutos petistas na região, que tem o vice-prefeito Odair Alvares Funes, o Sargento, como a principal liderança e dois vereadores eleitos: Sebastião Candido de Moraes, o Tião da Laranja, e Norberto Gabani. O prefeito Tarcisio Abel (PP) aproveitou a visita para saber como estão as reivindicações feitas ao deputado para liberação de recursos para as áreas de cultura, educação e infraestrutura urbana. O deputado também passou pela Câmara de Vereadores.

Em pauta

A presença da presidente da República Dilma Rousseff (PT) em Bauru na terça-feira 25, para a entrega de apartamentos do programa MCMV (Minha Casa Minha Vida), do Governo Federal, ainda rende discussões. A maior delas está relacionada ao anúncio da construção de uma universida-

de federal no município e a criação de um curso de medicina.

Na pauta

O que muita gente não lembra é que o deputado federal Milton Monti (PR) propôs em setembro do ano passado, na Câmara de Deputados, um projeto de lei que cria a UNIFEB (Universidade Federal de Bauru). A universidade seria administrada pela UFSCAR (Universidade Federal de São Carlos). Ainda de acordo com a matéria, o primeiro curso ministrado seria exatamente o de medicina.

Ônus e bônus

A proposta de Milton Monti, no entanto, está parada nas Comissões da Câmara dos Deputados onde ainda está sendo apreciada. Dilma pode intervir no assunto já que prometeu aos bauruenses tanto a universidade quanto o curso de medicina. Caso o projeto seja aprovado, a petista pode ganhar o bônus da conquista, enquanto que Monti deve ser apenas mero autor do projeto.

Velozes

A Câmara de Vereadores de Macatuba está cada dia mais parecida com a anterior. Nesta semana, a sessão durou apenas 11 minutos. Nenhum dos vereadores quis utilizar a palavra livre e poucas indicações e requerimentos foram apresentados. Na legislatura 2008/2012, a rapidez na sessão era comum a não ser que José Gino Pereira Neto (PSC), o Zezo, resolvesse falar.

Artigo 2

Construindo a existência

Padre Beto é radialista, teólogo e professor de filosofia

Todas as coisas possuem seu “ser” na existência, porém, quem confere a elas um determinado valor e significado é a razão humana. Em outras palavras, o homem conhece todas as coisas e estabelece o lugar destas em seu universo. Assim, construímos o mundo sob a nossa perspectiva humana. Por isso, Jean-Paul Sartre procura fazer em sua filosofia uma distinção entre o “ser em si” e o “ser para si”. O “ser em si” é o que as coisas são, no momento, independentemente do valor e significado que depositamos nelas. Uma pedra, uma árvore ou um pedaço de madeira são objetos que estão perdidos no tempo e no espaço. Mas, diante do ser humano são ordenados e valorados de acordo com sua mentalidade. A partir desta intervenção humana, a árvore, a pedra e a madeira tornam-se partes de um jardim. A construção deste jardim é possível graças ao que Sartre chama de “ser para si”, ou seja, a capacidade de ver o que ainda não existe, o que o ser poderia ou deveria estar sendo. Nesta capacidade de ver o que não existe encontra-se o sentido da própria existência humana. Nossa existência constrói o universo modelando-o conforme o compreendemos. Portanto, para Sartre, a existência vem antes da essência. Em outras palavras, o ser humano existe, encontra-se consigo mesmo na dialética da vida, na dinâmica com seu universo, analisa o seu viver e depois define a si próprio. Ao encontrar uma definição do que ele é compreende o que falta, o que ainda não existe. Para a nossa consciência humana, o ser das coisas é também aquilo que ainda não são e aquilo que ainda não é já pertence à constituição das coisas que estão sendo. Por isso temos a visão de que o universo humano é incompleto. O nosso universo não é perfeito, pois possuímos sempre uma visão mais perfeita do que as coisas são no momento. Esta percepção do que não existe demonstra que nós, seres humanos, somos essencialmente

orientados para o futuro. O ser humano, na verdade, se constitui sempre em um projeto, um projeto de si próprio. Nós somos sempre aquilo que ainda não somos. Em outras palavras, nós não nos deixamos reduzir pelos fatos. O ser humano não é apenas o que está sendo, mas também aquilo que deseja ser. Deste desejo quase que impertinente de ser mais e da tentativa constante de realização daquilo que não existe surge o que chamamos de liberdade humana. Os animais são movidos pela realidade na qual se desenvolvem. Eles são incapazes de serem críticos de seu universo e transformá-lo conforme desejam. Ao contrário dos outros animais, o ser humano está condenado à liberdade, pois possui em si o desejo de realizar aquilo que ainda não existe, mas que já está em sua imaginação. Com esta capacidade racional de analisar sua realidade, o ser humano acaba sendo totalmente responsável por si mesmo. Ele carrega uma total responsabilidade sobre aquilo que é, pois em suas mãos está a possibilidade de, pelo menos tentar, se tornar o que na verdade deseja ser. Muitas vezes encontramos imensas barreiras que nos impedem de realizar o que gostaríamos de viver, mas basta a busca da tentativa para que o ser humano venha a ter a satisfação de não estar preso às circunstâncias. Na dinâmica de autoprojetar-se, o ser humano pode diminuir sua responsabilidade sobre o que ele é criando para si ilusões ou justificativas para a situação atual. A fuga de nossos desejos e sonhos, na verdade, significa a conformação ou acomodação com a ordem vigente. Esta acomodação, porém, nega a nossa própria condição de pessoa: pensar a realidade e construí-la de uma forma que possibilite o melhor desenvolvimento da vida. Se analisarmos nossa condição antropológica de pessoa humana, ou seja, ser que pensa e transforma, chegaremos à constatação de que viver saudavelmente como ser humano significa mergulhar no movimento construtivo de nossa insatisfação diante das situações e ativamente direcionarmos nossa transcendência. www.padrabeto.com.br



EDITORA E JORNAL FOLHA POPULAR LTDA-ME

DIRETOR RESPONSÁVEL: MOISÉS ROCHA

REGISTROS CNPJ: 03.433.116/0001-02 - IE: 416.043.125.113 - ME Registrado no Cartório de Registro das Pessoas Jurídicas de Lençóis Paulista no Livro sob nº 004. / O ECO é registrado conforme Lei de Imprensa, pelo decreto 2322 de 20 de maio de 1940, com registro no DIP.		ENDEREÇOS Rua Geraldo Pereira de Barros, 948, Centro, Lençóis Paulista, SP, CEP: 18680-020 FONE/FAX: Telefone: (14) 3269-3311 SITE: www.jornaloco.com.br	
GERENTE ADMINISTRATIVO Tiago Moreno	EDITOR-CHEFE Vitor Godinho - MTb 55.736	JURÍDICO Dr. Franciliano Baccar	REDAÇÃO oeco@jornaloco.com.br
COMERCIAL comercial@jornaloco.com.br			

FUNDADO EM 6 DE FEVEREIRO DE 1938 POR ALEXANDRE CHITTO

CIRCULAÇÃO REGIONAL - Agudos, Areiópolis, Barra Bonita, Borebi, Igarapu do Tietê, Lençóis Paulista, Macatuba e Pedemeiras

Os artigos assinados são de inteira responsabilidade de seus autores e não representam, necessariamente, a opinião deste jornal

IMPRESSÃO: Jornal da Cidade de Bauru Ltda. Bauru/SP - CNPJ 45.012.218/0001-02.

Lançamento

Ciência & Tecnologia



Por Vitor Godinho | vitor@jornaloco.com.br



A Microsoft finalmente lançou o Office para iPad. Leitura de arquivos do Word, Excel e PowerPoint é gratuito. Para edição, contudo, é preciso fazer assinatura anual de R\$ 209

Lençoense vai participar de feira de tecnologia nos EUA



O lençoense Vagner Macedo, proprietário do Studio A, empresa de foto e vídeo, vai participar da NAB Show, em Las Vegas, nos Estados Unidos. A feira é considerada uma das maiores na área da mídia eletrônica, principalmente criação de conteúdos para televisão, cinema, publicidade e conteúdos digitais. Na feira são apresentadas as novidades tanto em equipamentos como em softwares voltados para esse mercado. A feira acontece entre o dia 5 e 10 de abril. A última edição recebeu mais de 96 mil visitantes de 156 países. A feira é famosa por apresentar algumas das tecnologias que depois vão chegar às casas da população. Foi na NAB Show que aconteceu a primeira transmissão ao vivo na tecnologia HDTV. Neste ano, as tecnologias de 4K e 8K devem dominar os debates e apresentação de equipamentos como filmadoras, TVs e projetores compatíveis com essa qualidade de imagem que chega a ser até oito vezes superior ao FullHD. Outro tema que deverá ser abordado na feira é a dificuldade para realizar transmissões via internet de imagem em ultradefinição. Mesmo em país com internet rápida, a transmissão on-line desses conteúdos apresentava limitações. Um problema que ainda precisa ser resolvido pela indústria. Participam da feira gigantes como a Sony, Microsoft, Verison, NHK, Google, dentre outras.

Rápidas

• **APROVADO** - Após cinco anos de discussão pela sociedade e quase três pelo Congresso, o projeto de lei 2.126/11, batizado Marco Civil da Internet, foi aprovado em votação simbólica nesta terça-feira pela Câmara dos Deputados. O texto — que estabelece direitos e deveres de cidadãos, provedores de acesso e de aplicações e também governo no ambiente virtual — segue agora para o Senado e, se aprovado, será finalmente encaminhado para a sanção da presidente Dilma Rousseff. O governo cedeu em alguns pontos, como a questão dos datacenters, mas manteve a questão da neutralidade da rede.

Polícia

MACATUBA

Na madrugada de quinta-feira, 27, dois jovens, ambos de 18 anos, foram presos em flagrante por tráfico de entorpecentes no Jardim América em Macatuba. Os policiais abordaram a dupla próximo de um bar. No local onde eles estavam, a Polícia Militar encontrou um maço de cigarro com 23 papéletes de cocaína e 17 pedras de crack, além de um celular furtado. Os dois foram presos por associação ao tráfico e receptação. Eles foram recolhidos ao CDP de Bauru.

LENÇÓIS

Dois são presos acusados de roubo em Agudos

Adolescente tem diversas passagens; jovem de 22 anos teria participado de latrocínio em Borebi

Carlos Alberto Duarte

Equipe da Força Tática de Lençóis Paulista prendeu na madrugada desta sexta-feira, um adolescente de 15 anos e um jovem, de 22 anos, acusados de roubar um posto de combustíveis na cidade de Agudos. De acordo com o sargento Azevedo, que comanda uma das equipes, quatro indivíduos chegaram ao posto de combustíveis, localizado no cruzamento da avenida Fernando Machado com a rua 7 de Setembro, por volta das 23h30 de quinta-feira, em duas motocicletas. Mediante ameaças, renderam um dos funcionários e roubaram certa quantia em dinheiro. Em seguida, os criminosos fugiram do local.

Uma equipe policial foi acionada para o atendimento da ocorrência e, após patrulhamento pela área, foi informada



FORA DE CIRCULAÇÃO - Polícia prende duas pessoas, arma e dinheiro

de que os ladrões estariam seguindo para Lençóis Paulista. Policiais militares da Força Tática de Lençóis Paulista conseguiram deter o menor e o jovem, na Nova Lençóis. Durante

a abordagem, os militares localizaram a quantia de R\$ 107,00 em dinheiro e um revólver, de calibre 32. A dupla foi reconhecida pela vítima e os dois autuados por roubo pelo delegado

Luiz Cláudio Massa. A polícia tem as características dos outros dois assaltantes, mas eles não foram localizados.

FICHA CRIMINAL

Segundo o sargento Azevedo, o adolescente de Lençóis Paulista é bastante conhecido nos meios policiais pela prática de furtos, furtos de motocicletas e tentativa de homicídio contra o padrasto. O jovem de 22 anos, residente em Borebi, ainda menor de idade, esteve envolvido em um caso de latrocínio, quando uma jovem foi assassinada com um tiro. O adolescente seria transferido ontem e permaneceria em uma vaga rotativa em uma cadeia da região, até a transferência para a Fundação Casa, antiga Febem. O rapaz de 22 anos seria transferido para uma cadeia da região.

REPERCUSSÃO

Moradores realizam segundo protesto por morte de grávida

Amigos e familiares de Maryssol dos Santos Fernandes passaram pela delegacia e Fórum

Da Redação

Um grupo de moradores do Jardim Primavera e familiares fez o segundo protesto nesta quinta-feira pela morte de Maryssol dos Santos Fernandes, 21 anos, e o bebê que ela daria à luz dois dias após o acidente. O grupo se mobilizou em frente à Delegacia de Polícia, onde familiares foram recebidos pelo delegado titular Luiz Cláudio Massa. Depois, as pessoas seguiram para o Fórum, escoltado por uma viatura da Polícia Civil, onde familiares foram recebidos pelo promotor de Justiça da 1ª Vara, Ricardo Takashime Kakuta. O grupo pediu que o motociclista fosse denunciado por homicídio doloso (quando há intenção de matar).

Maryssol dos Santos Fernandes, foi atropelada sábado passado. O motociclista foi encaminhado para a delegacia de Lençóis, onde foi preso por homicídio culposo (quando não há intenção de matar) e embriaguez ao volante. Os moradores pedem que o motociclista seja indiciado por homicídio doloso.

No dia do acidente, o promotor da 1ª Vara de Lençóis Paulista, Ricardo Takashime Kakuta pediu a prisão preventiva do motociclista de 18 anos. O pedido foi negado pela Justiça de Bauru, que arbitrou fiança de R\$ 2.172,00 para o jovem responder o crime em liberdade. A fiança não foi paga e o jovem permaneceu preso. O processo foi remetido à Justiça de Lençóis Paulista, onde o promotor



MOBILIZAÇÃO - Moradores do Jardim Primavera na frente do Fórum

voltou a pedir a prisão preventiva do jovem acatada pelo juiz de Lençóis Paulista, Mário Ramos dos Santos, na tarde de quarta-feira, o que mantém o jovem preso. On-

tem, um advogado de Lençóis Paulista entrou com pedido de liberdade provisória para o motociclista, petição que deverá ser analisada no início da semana.

Tempo

SÁBADO, 29/03 NASCER E PÔR-DO-SOL: 6h22 18h17
 manhã tarde noite
 130°C 2mm 90%
 19°C 60% UR 45%

Sol e aumento de nuvens de manhã. Risco de temporal à tarde e à noite.

DOMINGO, 30/03 NASCER E PÔR-DO-SOL: 6h22 18h16
 manhã tarde noite
 127°C 14mm 94%
 19°C 94% UR 60%

Sol com muitas nuvens durante o dia. Períodos de nublado, com chuva a qualquer hora.

FASES DA LUA MARÇO

Fase	Dia	Hora
Lua Nova	1	5:02
Quarto Crescente	8	10:27
Lua Cheia	16	14:10
Quarto Minguante	23	22:47
Lua Nova	30	15:48

No horário de verão, somar uma hora às fases da lua.

PLACAS DE SEGUNDA 1 E 2
PLACAS DE TERÇA 3 E 4

TELEFONES ÚTEIS - CÓDIGO 014

Polícia Militar	Corpo de Bombeiros	SAMU
190	193	192

Lençóis Paulista
 Conselho Tutelar.....3264-8005
 Hosp N S da Piedade...3269-1033
 Pref de Lençóis Pta.. 3269-7000

Agudos
 Conselho Tutelar..... 3262-1162
 Hospital de Agudos...3262-1444
 Pref de Agudos.....3262-8500

Areiópolis
 Conselho Tutelar.....3846-9912
 Pronto Atendimento...3846-9908
 Pref de Araiópolis.... 3846-9900

Borebi
 Conselho Tutelar.....99735-0602
 Emerg Ambulância.....3267-1222
 Pref de Borebi.....3267-8900

Macatuba
 Conselho Tutelar..... 3298-3036
 Santa Casa.....3298-9200
 Ambulância.....0800-7701192
 Pref de Macatuba..... 3298-9800

Pederneiras
 Conselho Tutelar.....3284-6426
 Santa Casa.....3283-8380
 Pref de Pederneiras... 3283-9570

NOVAS CORES
NOVOS ESTILOS
NOVA COLEÇÃO

OUTONO
 COLEÇÃO 2014
INVERNO

LOJAS SILVA

JOGOS DE AZAR

Polícia apreende seis máquinas caça-níqueis no Núcleo

Equipamentos estavam em funcionamento



CAÇA-NÍQUEL - Polícia apreende seis máquinas caça-nível no Núcleo

Welinton Barros

Na noite de quarta-feira, 26, a Polícia Militar de Lençóis Paulista apreendeu seis máquinas caça-níqueis que estavam em funcionamento em um bar na rua Luiz Biral, no Núcleo Habitacional Luiz Zillo. De acordo com o boletim de ocorrência, os equipamentos estavam instalados em um cômodo es-

condido. Além das máquinas, a polícia apreendeu R\$ 285 em dinheiro. A PM recolheu o equipamento e encaminhou o dono do estabelecimento e mais duas pessoas que estavam jogando no momento da chegada da polícia, ao Plantão Policial. As máquinas e o dinheiro ficaram apreendidos. O proprietário do bar e os outros envolvidos foram ouvidos e liberados.



A Gas Brasileiro Distribuidora S.A. torna público que requereu junto à CETESB a Licença de Instalação para a Construção da Rede Secundária de Distribuição de Gás Natural Canalizado no Município de Lençóis Paulista.

LENÇÓIS TELHAS LTDA-ME, torna público que recebeu da CETESB a Licença Prévia e de Instalação nº 7000659 e requereu a Licença de Operação, para Fabricação de Telhas Metálicas Estampadas, Sítio à Avenida João Paçcola, nº 1.352, Vila Antonieta II, Lençóis Paulista-SP.

CASA DO OLEIRO
Lugar de transformação de vidas "Não poderei eu fazer de vós como fez este oleiro" Diz o SENHOR.
Eis que como barro na mão do oleiro assim "Sois vós na minha." (Jeremias 18:6) Fazenda Santo Antônio Bairro Campinho Rod. Osni Mathews-SP 261 - Lençóis Pta./Macatuba.
CNPJ: 13.774.519/0001.79 Fones contatos: (014) 9737-5016 / 8152-7940
<http://www.casaoleiromacatuba.com>
Email: resgatandovidasmacatuba@hotmail.com

BALANÇO PATRIMONIAL DE 31 DE DEZEMBRO DE 2013			
ATIVO		PASSIVO	
CIRCULANTE:	R\$ 1.273,42	CIRCULANTE:	R\$ 1.356,00
Disponibilidades	R\$ 1.273,42	Aluguel à Pagar	R\$ 1.356,00
Caixa	R\$ 365,29		
Banco Bradesco S/A	R\$ 908,13		
NÃO CIRCULANTE	R\$ 8.224,96	PATRIMÔNIO LÍQUIDO	R\$ 8.142,38
IMOBILIZADO	R\$ 8.224,96	Doações p/Imobilização	R\$ 8.750,00
Equipamentos, Maq.Instalações	R\$ 7.105,50	Déficit do Exercício	R\$ (607,62)
Móveis e Utensílio	R\$ 2.200,00		
(-)Depreciação	R\$ (1.080,54)		
TOTAL	R\$ 9.498,38	TOTAL	R\$ 9.498,38

Lençóis Pta. (SP) 31 de dezembro de 2013.

Samuel Gomes Presidente
Ricardo Antonio Leite de Souza Tesoureiro
Laércio Pafetti CT-CRC - ISPI15200/O-4

DEMONSTRAÇÃO DO SUPERÁVIT OU DÉFICIT DO EXERCÍCIO FINDO EM 2013		
(+) RECEITAS		
Doações Pessoas Físicas	RS	20.771,12
Doações Pessoas Jurídicas	RS	85,56
Descontos Obtidos	RS	4,08
(=) TOTAL DAS RECEITAS	RS	20.860,76
(-) DESPESAS OPERACIONAIS		
Despesas Financeiras Diversas	RS	11,38
Tarifas Bancárias	RS	228,20
Alugueis	RS	8.136,00
Reparos e Manutenção	RS	3.866,95
Bens Nat.Permanentes de Peq. Valor	RS	158,00
Depreciação	RS	1.080,54
Despesas de Viagens e Estadia	RS	3.592,62
Energia Elétrica	RS	440,43
Generos Alimentícios	RS	3.035,53
Material de Limpeza	RS	250,01
Gás	RS	307,00
Despesas Diversas	RS	361,72
(=) TOTAL DAS DESPESAS OPERACIONAIS	RS	21.468,38
DEFICIT DO EXERCÍCIO	RS	(607,62)

Reconheço a exatidão do presente Balanço Patrimonial e da Demonstração de Superávit ou Déficit do exercício de 2013.
Lençóis Pta. (SP) 31 de dezembro de 2013.

Samuel Gomes Presidente
Ricardo Antonio Leite de Souza Tesoureiro
Laércio Pafetti CT-CRC - ISPI15200/O-4

Prefeitura Municipal de Areiópolis

Prefeitura Municipal de Areiópolis-SP
Relatório Resumido da Execução Orçamentária
Balanço Orçamentário
Orçamentos Fiscal e da Seguridade Social
Janeiro a Fevereiro 2014/Bimestre Janeiro-Fevereiro

RREO - ANEXO I(LRF, Art.52, inciso I, alíneas "a" e "b" do inciso II e §1º)

RS 1,00

RECEITAS	PREVISÃO INICIAL	PREVISÃO ATUALIZADA (a)	RECEITAS REALIZADAS				SALDO A REALIZAR (a-c)
			No Bimestre (b)	% (b/a)	Até o Bimestre (c)	% (c/a)	
RECEITAS (EXCETO INTRA-ORÇAMENTARIAS)(I)	26.895.884,63	26.895.884,63	4.808.044,63	17,88	4.808.044,63	17,88	22.087.840,00
Receitas Correntes	26.122.252,94	26.122.252,94	4.547.724,44	17,41	4.547.724,44	17,41	21.574.528,50
Receita Tributária	1.096.515,16	1.096.515,16	105.205,90	9,59	105.205,90	9,59	991.309,26
Impostos	943.601,79	943.601,79	104.947,13	11,12	104.947,13	11,12	838.654,66
Taxas	152.913,37	152.913,37	258,77	0,17	258,77	0,17	152.654,60
RECEITA PATRIMONIAL	228.219,54	228.219,54	25.668,65	11,25	25.668,65	11,25	202.550,89
RECEITAS IMOBILIÁRIAS	77.683,13	77.683,13	2.300,00	2,96	2.300,00	2,96	75.383,13
RECEITAS DE VALORES MOBILIÁRIOS	150.536,41	150.536,41	23.368,65	15,52	23.368,65	15,52	127.167,76
RECEITA DE SERVIÇOS	194.979,61	194.979,61	26.908,65	13,80	26.908,65	13,80	168.070,96
TRANSFERÊNCIAS CORRENTES	24.191.874,10	24.191.874,10	4.386.624,93	18,13	4.386.624,93	18,13	19.805.249,17
TRANSFERÊNCIAS INTERGOVERNAMENTAIS	21.748.434,21	21.748.434,21	4.084.904,72	18,78	4.084.904,72	18,78	17.663.529,49
TRANSFERÊNCIAS DE CONVÊNIOS	2.443.439,89	2.443.439,89	301.720,21	12,35	301.720,21	12,35	2.141.719,68
OUTRAS RECEITAS CORRENTES	410.664,53	410.664,53	3.316,31	0,81	3.316,31	0,81	407.348,22
MULTAS E JUROS DE MORA	227.212,73	227.212,73	-	-	-	-	227.212,73
INDENIZAÇÕES E RESTITUIÇÕES	22.993,68	22.993,68	2.763,91	12,02	2.763,91	12,02	20.229,77
RECEITA DA DÍVIDA ATIVA	111.353,39	111.353,39	-	-	-	-	111.353,39
RECEITAS CORRENTES DIVERSAS	49.104,73	49.104,73	552,40	1,12	552,40	1,12	48.552,33
RECEITAS DE CAPITAL	773.631,69	773.631,69	260.320,19	33,65	260.320,19	33,65	513.311,50
ALIENAÇÃO DE BENS	50.000,00	50.000,00	-	-	-	-	50.000,00
ALIENAÇÃO DE BENS MÓVEIS	50.000,00	50.000,00	-	-	-	-	50.000,00
TRANSFERÊNCIAS DE CAPITAL	600.000,00	600.000,00	250.000,00	41,67	250.000,00	41,67	350.000,00
TRANSFERÊNCIAS INTERGOVERNAMENTAIS	600.000,00	600.000,00	250.000,00	41,67	250.000,00	41,67	350.000,00
OUTRAS RECEITAS DE CAPITAL	123.631,69	123.631,69	10.320,19	8,35	10.320,19	8,35	113.311,50
OUTRAS RECEITAS	123.631,69	123.631,69	10.320,19	8,35	10.320,19	8,35	113.311,50
RECEITAS (INTRA-ORÇAMENTÁRIAS)(II)	-	-	-	-	-	-	-
SUBTOTAL DAS RECEITAS(III)=(I+II)	26.895.884,63	26.895.884,63	4.808.044,63	17,88	4.808.044,63	17,88	22.087.840,00
RECEITAS	PREVISÃO INICIAL	PREVISÃO ATUALIZADA (a)	No Bimestre (b)	% (b/a)	Até o Bimestre (c)	% (c/a)	SALDO A REALIZAR (a-c)
OPERAÇÕES DE CRÉDITO-REFINANCIAMENTO(IV)	-	-	-	-	-	-	-
Operações de Crédito Internas	-	-	-	-	-	-	-
Mobiliária	-	-	-	-	-	-	-
Contratual	-	-	-	-	-	-	-
Operações de Crédito Externas	-	-	-	-	-	-	-
Mobiliária	-	-	-	-	-	-	-
Contratual	-	-	-	-	-	-	-
SUBTOTAL COM REFINANCIAMENTO(V)=(III+IV)	26.895.884,63	26.895.884,63	4.808.044,63	17,88	4.808.044,63	17,88	22.087.840,00
DEFICIT(VI)	-	-	-	-	-	-	-
TOTAL(VII)=(V+VI)	26.895.884,63	26.895.884,63	4.808.044,63	17,88	4.808.044,63	17,88	22.087.840,00
SALDOS DE EXERCÍCIOS ANTERIORES (UTILIZADOS PARA CRÉDITOS ADICIONAIS)	-	-	-	-	-	-	-
Superávit Financeiro	-	-	-	-	-	-	-
Reabertura de Créditos Adicionais	-	-	-	-	-	-	-

DESPESAS	DOTAÇÃO INICIAL (d)	CRÉDITOS ADICIONAIS (e)	DOTAÇÃO ATUALIZADA (f)=(d+e)	DESPESAS EMPENHADAS		DESPESAS LIQUIDADAS			SALDO A LIQUIDAR (f-g)
				No Bimestre	Até o Bimestre	No Bimestre	Até o Bimestre	% (g/f)	
DESPESAS (EXCETO INTRA-ORÇAMENTARIAS)(VIII)	26.895.884,63	-	26.895.884,63	5.940.444,26	5.940.444,26	3.889.530,12	3.889.530,12	14,46	23.006.354,51
DESPESAS CORRENTES	22.959.839,58	-346.835,00	22.613.004,58	4.517.034,79	4.517.034,79	3.260.970,27	3.260.970,27	14,42	19.352.034,31
PESSOAL E ENCARGOS SOCIAIS	12.463.161,52	144.265,00	12.607.426,52	2.054.691,28	2.054.691,28	2.054.691,28	2.054.691,28	16,30	10.552.735,24
JUROS E ENCARGOS DA DÍVIDA	29.285,06	-	29.285,06	-	-	-	-	-	29.285,06
OUTRAS DESPESAS CORRENTES	10.467.393,00	-491.100,00	9.976.293,00	2.462.343,51	2.462.343,51	1.206.278,99	1.206.278,99	12,09	8.770.014,01
DESPESAS DE CAPITAL	3.049.498,74	1.206.835,00	4.256.333,74	1.423.409,47	1.423.409,47	628.559,85	628.559,85	14,77	3.627.773,89
INVESTIMENTOS	2.515.257,07	1.206.835,00	3.722.092,07	1.423.409,47	1.423.409,47	628.559,85	628.559,85	16,89	3.093.532,22
AMORTIZAÇÃO / REFINANCIAMENTO DA DÍVIDA	534.241,67	-	534.241,67	-	-	-	-	-	534.241,67
RESERVA DE CONTINGÊNCIA	886.546,31	-860.000,00	26.546,31	-	-	-	-	-	26.546,31
DESPESAS (INTRA-ORÇAMENTÁRIAS)(IX)	-	-	-	-	-	-	-	-	-
SUBTOTAL DAS DESPESAS(X)=(VIII+IX)	26.895.884,63	-	26.895.884,63	5.940.444,26	5.940.444,26	3.889.530,12	3.889.530,12	14,46	23.006.354,51
AMORTIZAÇÃO DA DÍVIDA/REFINANCIAMENTO(XI)	-	-	-	-	-	-	-	-	-
Amortização da Dívida Interna	-	-	-	-	-	-	-	-	-
Dívida Mobiliária	-	-	-	-	-	-	-	-	-
Outras Dívidas	-	-	-	-	-	-	-	-	-
Amortização da Dívida Externa	-	-	-	-	-	-	-	-	-
Dívida Mobiliária	-	-	-	-	-	-	-	-	-
Outras Dívidas	-	-	-	-	-	-	-	-	-
SUBTOTAL C/ REFINANCIAMENTO(XII)=(X+XI)	26.895.884,63	-	26.895.884,63	5.940.444,26	5.940.444,26	3.889.530,12	3.889.530,12	14,46	23.006.354,51
SUPERÁVIT(XIII)	-	-	-	-	-	-	918.514,51	-	-
TOTAL(XIV)=(XII+XIII)	26.895.884,63	-	26.895.884,63	5.940.444,26	5.940.444,26	3.889.530,12	4.808.044,63	17,88	23.006.354,51

FONTE: PRONIM RF - Responsabilidade Fiscal, DIR PLANEJAMENTO ADMINISTRAÇÃO FINANÇAS, 28/Mar/2014, 08h e 43m.

Amarildo Garcia Fernandes
Prefeito Municipal

Sérgio Roberto Leite
Contabilista - TCCRCSP ISP220941/O-9



Curta nossa fanpage

facebook /facejornaloeco



UM SENHOR JORNAL
EDIÇÕES DIGITAIS GRATUITAS

Economia

AGRONEGÓCIO

CONFIRA A EVOLUÇÃO DA COLHEITA DE CANA CRUA

SAFRA 2009/2010

8028 toneladas de cana colhida
34% crua
66% queima

SAFRA 2010/2011

7670 toneladas de cana colhida
46% crua
54% queima

SAFRA 2011/2012

7440 toneladas de cana colhida
51% crua
49% queima

SAFRA 2012/2013

7345 toneladas de cana colhida
59% crua
41% queima

SAFRA 2013/2014

7758 toneladas de cana colhida
68% crua
32% queima

SAFRA 2014/2015 (ESTIMATIVA)

7900 toneladas de cana colhida
85% crua
15% queima

Safra começa dia 7 com menos queima

Juntas, São José e Barra Grande devem moer 7,9 milhões de toneladas; 85% será de cana crua e colhida com máquinas

Carlos Alberto Duarte e Conceição Giglioli Carpanezi

A safra canavieira 2014/2015 já tem data para começar. A Usina São José, em Macatuba, inicia a moagem no dia 7 de abril e a Usina Barra Grande, em Lençóis Paulista, no dia 14. A

produção estimada é de 7,9 milhões de toneladas. A principal novidade vai agradar as donas de casa. É que deste montante, apenas 15% de cana vai ter a palha queimada. O restante vai ser colhida crua e por máquinas. Na lavoura, cerca de 700 trabalhadores vão usar o facão durante a colheita que deve terminar no fim de novembro.

As informações são do diretor de Relações Institucionais da Ascana, Luiz Carlos Dalben.

Em maio de 2008, os produtores de cana-de-açúcar, a indústria canavieira e o governo do Estado de São Paulo assinaram um protocolo ambiental que prevê a eliminação total da queima da palha em 2017 em todo o Estado. Para 2014, este protocolo proíbe a queima em todas as áreas mecanizáveis, que representam a maior parte da base coordenada pela Ascana. Por isso, 85% da cana colhida este ano será crua.

“Nos 13 municípios com



FRASE

“Nos 13 municípios associados da Ascana, a queima vai representar cerca de 15%. É pouco”
 Luiz Carlos Dalben

produtores associados da Ascana, a queima vai representar cerca de 15%. É pouco”, disse Dalben, ao revelar que atualmente apenas 700 cortadores de cana atuam nos 13 municípios atendidos pela Associação. A colheita de 6,7 milhões de toneladas de cana-de-açúcar, que representa 85% da safra, será feita por cerca de 100 máquinas colhedoras. Só para se ter uma ideia, há cinco anos o setor empregava quase quatro mil trabalhadores para o corte de cana manual.

De acordo com Dalben, a estimativa é que serão moídas

cerca de 7,9 milhões de toneladas, produção pouco superior à safra 2012/2013, de 7,7 milhões, mas a produtividade vai ter uma queda entre 5% a 7% por conta do atraso do desenvolvimento da cana-de-açúcar, causado pela falta de chuva entre os meses de dezembro e fevereiro. “Pode ser que as chuvas ajudem a reduzir um pouco as perdas”, disse Dalben, ao afirmar que a previsão é que o inverno seja chuvoso. O aumento de produção, segundo o diretor da Ascana, se dá em função da renovação dos canaviais.



FOTO: MÁRCIO MOREIRA/O ECO

MECANIZAÇÃO – Neste ano apenas 15% da palha da queira será queimada; o restante da colheita será feita por máquina ou trabalhadores rurais

MINHA CASA, MINHA VIDA

Jardim Carolina convoca 82 suplentes

Atendimento será realizado na Diretoria de Assistência

Da Redação

A Prefeitura de Lençóis Paulista publica neste final de semana (página E7, do Caderno de Editais deste Jornal O ECO), resolução convocando 82 suplentes para o Programa Minha Casa Minha.

Os convocados deverão comparecer na Diretoria de Assistência e Promoção Social, rua Ignácio Anselmo, 329, para a apresentação de

documentos comprobatórios dos requisitos do Programa, entre os dias 31 de março a 4 de abril de 2014.

O atendimento será realizado para a apresentação e recebimento de documentos de toda a família, para formação do dossiê exigido pela Caixa Econômica Federal, e para elaboração e atualização do Cadastro Único dos interessados e verificação das condições para o usuário ser contemplado com uma moradia.

A relação com os nomes dos suplentes convocados também pode ser acessada no site www.lencoispaulista.sp.gov.br (clique no banner Programa Minha Casa Minha Vida e em seguida no item resolução).

SAÚDE

Lençóis vai receber três médicos cubanos

Diretoria de Saúde foi convocada no início desta semana para apresentar documentações ao Ministério da saúde; profissionais chegam em abril

Welinton Barros

Lençóis Paulista vai receber três médicos cubanos que fazem parte do Programa Mais Médicos, do Governo Federal. De acordo com o Coordenador de Auditoria, Avaliação e Controle da Diretoria de Saúde de Lençóis,

Renato Baragati Cassini, os profissionais devem chegar à cidade no dia 16 de abril. Ambos irão fortalecer o programa Saúde da Família, que atualmente conta com nove profissionais.

Segundo Baragati, a Diretoria realizou o cadastramento conforme os critérios estipulados pelo Ministério da Saúde. Na segunda-feira,

24, a pasta recebeu a confirmação do Ministério, de que haviam alguns médicos disponíveis para atuar em Lençóis Paulista. “Essa convocação foi feita nesta segunda-feira via e-mail, e a secretaria foi informada da necessidade de comprometimento na Secretaria de Estado para a confirmação destas vagas”, afirmou.

Três médicos do programa, serão enviados a Lençóis para iniciar as atividades no programa Saúde da Família, que hoje conta com oito profissionais contratados pelo município e

um através do Provac (Programa de Valorização do Profissional da Atenção Básica), também do Governo Federal. “Existe um planejamento que deve ser obedecido, em que os médicos devem obrigatoriamente trabalhar em equipes de atenção básica. Agora a Diretoria irá avaliar quais as unidades prioritárias para receber os profissionais”, disse. Os médicos devem chegar em Lençóis Paulista, até o próximo dia 16 de abril.

SEGUINDO ADIANTE

1 - É difícil encontrar pessoas que guardam perfeita estabilidade emocional e física. Tem algo a ver com a sensibilidade mediúnica? Tem tudo a ver. Vivemos mergulhados num oceano de vibrações mentais, emitidas por Espíritos encarnados e desencarnados. Assim como podemos ser contaminados por vírus e bactérias, também sofremos contaminações espirituais que geram alterações em nossos estados de ânimo.

2 - Isso explica por que as pessoas tendem a ficar deprimidas num velório e felizes num casamento? Sem dúvida. O ambiente e as situações exercem grande influência. Lembro-me da morte de Aírton Senna. Provocou imensa comoção popular, até aqueles que não acompanhavam suas proezas no automobilismo. A emoção se expande e pode envolver multidões.

3 - Explica, também, as atrocidades cometidas por soldados, numa guerra? A guerra produz lamentáveis epidemias de maldade, em face de nossa inferioridade. A crueldade tem livre acesso em corações ainda dominados pelos impulsos instintivos da animalidade. Propaga-se com a rapidez de um rastilho de pólvora.

4 - No lar parece acontecer algo semelhante, quando as pessoas perdem o controle e se agredem com gritos e palavrões, descendo não raro à agressão física... Em nenhum outro lugar demonstramos com maior propriedade nossa inferioridade. No lar rompe-se o verniz social. As pessoas mostram o que são. Como não há santos na Terra, conturba-se o ambiente, favorecendo contaminações de agressividade, que envolvem os membros da casa.

5 - Como evitar isso? É preciso desenvolver e fortalecer defesas espirituais, elevando nosso padrão vibratório, sintonizando numa frequência que nos coloque acima das perturbações do ambiente. (continua no próximo sábado)

LIVRO: “MEDIUNIDADE-TUDO O QUE VOCÊ PRECISA SABER” - RICHARD SIMONETTI.

CENTRO ESPÍRITA ANTÔNIO DE PÁDUA

Saúde

DENGUE

Índice Breteau sobe e Saúde entra em alerta

Levantamento é responsável por identificar proliferação do mosquito

Welinton Barros

A Diretoria de Saúde de Lençóis Paulista divulgou ontem nota sobre o aumento do Índice Breteau - valor numérico que define a quantidade de insetos em fase de desenvolvimento -, no município. De acordo com a pasta, a equipe responsável pelo levantamento visitou 637 imóveis espalhados por 48 quadras. Ao todo, foram detectados 20 recipientes com larvas, sendo 14 do mosquito *Aedes aegypti*. O apontamento de 2,2 é alto, já que a OMS (Organização Mundial da Saúde), preconiza que índices acima de 1, já representam risco de epidemias.

Em entrevista ao ECO 90.1 Notícias, Roberto Aparecido Godoy, encarregado de Saúde Comunitária, disse que ainda falta a conscientização por parte da população. "Nós encontramos na medição deste índice, larvas em pratinhos de plantas, isso não era para existir mais. Em baldes jogados pelo quintal, lona plástica, bebedouro de animais, é incrível se encontrar larva em bebedouro de animal sendo que o morador teria que lavar este recipiente pelo menos uma vez por semana", explicou. Ele acredita que a falta de chuva nos últimos dois meses acomodou os moradores.

"No ano passado, neste período, nós tivemos chuvas constantes, na época a população se preocupou um pouco mais. Neste ano parece que a chuva atrasou um pouco, em janeiro e fevereiro quase não choveu e a população se acomodou. A atenção tem que ser da própria população, cada um fazer a sua parte", cobrou.

Nas medições realizadas em março do ano passado, o índice apontava 1,3, número menor se comparado ao mesmo período de 2012, em que a Saúde registrou o levantamento em 1,4.

"Tivemos um período de estagem e, consequentemente, poucos casos de dengue registrados na região. Com a volta das chuvas, é importante que a população ajude, acabando com os criadouros. É preocupante o número de recipientes com água encontrado pois o ciclo de desenvolvimento do inseto é muito rápido. Vamos verificar se não existe água parada dentro ou fora de casa para evitar a dengue em nosso município. Também é importante dar o destino correto ao lixo, pois muitos desses criadouros foram encontrados em latas, plásticos e garrafas. Essa luta é de todos. A Diretoria de Saúde está empenhada em fazer sua parte e esperamos que a população também colabore", explicou o diretor de Saúde Márcio Santarém.

Só neste ano, a Diretoria recebeu 11 notificações de dengue. Apenas três casos positivos foram confirmados - como importados de outro município. A pasta ainda aguarda o resultado de exames. Uma jovem de 19 anos, moradora na Vila Cruzeiro, é estudante em Bauru e apresentou os sintomas da doença. Um homem, morador da Vila Bacili, de 46 anos, é motorista e esteve no Rio de Janeiro. A Diretoria também aguarda resultado de exame de um morador da Vila João Paccola, 44 anos, que não saiu da cidade. Se confirmado, este será o primeiro caso autóctone da doença neste ano. As demais notificações foram negativas.

SINTOMAS DE DENGUE CLÁSSICA

- Febre alta com início súbito (39° a 40°C)
- Forte dor de cabeça
- Dor atrás dos olhos
- Perda do paladar e apetite
- Manchas e erupções na pele, principalmente no tórax e membros superiores
- Náuseas e vômitos
- Tontura
- Extremo cansaço
- Moleza e dor no corpo

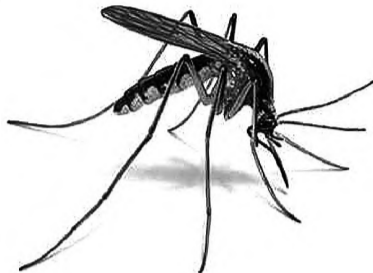

- Muitas dores nos ossos e articulações
- Dor abdominal (principalmente em crianças).

SINTOMAS DE DENGUE HEMORRÁGICA

- Dores abdominais fortes e contínuas
- Vômitos persistentes
- Pele pálida, fria e úmida
- Sangramento pelo nariz, boca e gengivas
- Manchas vermelhas na pele
- Comportamento variando de sonolência à agitação
- Confusão mental
- Sede excessiva e boca seca

- Dificuldade respiratória
- Queda da pressão arterial.
- Dor abdominal persistente e muito forte
- Mudança de temperatura do corpo e suor excessivo
- Comportamento variando de sonolência à agitação
- Pulso rápido e fraco
- Palidez
- Perda de consciência.

Semana de combate à dengue fez ações educativas em escolas

Desde segunda-feira, 24, como parte da Semana de Combate à Dengue, a Diretoria de Saúde de Lençóis Paulista realizou ações educativas em igrejas, empresas, lojas, e locais públicos. O objetivo é reforçar à população as iniciativas de eliminação dos criadouros do mosqui-

to *Aedes aegypti*. A Diretoria realizou panfletagem e explicações sobre o ciclo de vida do inseto por meio do mosquitofaro. Durante o mês de março, os agentes comunitários de saúde visitaram as escolas de ensino fundamental e realizaram trabalho educativo com as crianças.

Macatuba registra primeiro caso de dengue de 2014

A Secretaria Municipal de Saúde de Macatuba registrou nesta semana o primeiro caso de dengue neste ano no município. O paciente é um homem morador do Jardim Europa, que segundo a secretaria, esteve recentemente em Jaú. O primeiro caso de dengue este ano no município, foi confirmado como importado.

Durante esta semana, equipes da Diretoria realizaram bloqueio e mobilização no bairro, e alertaram os

moradores sobre possíveis criadouros do mosquito. De acordo com a enfermeira Andrea PalaroFrascarelli, pacientes que perceberem sintomas da doença, devem procurar um posto de saúde mais próximo. "Procurar ajuda médica, que está na unidade de saúde, é a melhor medida, se a pessoa apresenta a combinação de febre com os demais sintomas da dengue. Além disso, é evitar proliferação do mosquito eliminando os criadouros", disse.



HOMENAGEM

Moacir José de Moura Junior, um ano sem um abraço seu, mas em nossos corações você está 24 horas. Saudades eterna de seus queridos irmãos, pais (Elsa e Moacir) e de seu filhos (Thaína Caroline, Eduardo Paulo, Yasmin Camilli) Nós te amamos muito.

Data do falecimento: 27/03/2013
Convidamos a todos para a missa de um ano, dia 27/03/14 na Paróquia Nossa Senhora de Piedade às 19h00.

REAJUSTES

A Câmara de Regulação do Mercado de Medicamento (CMED) fixou em 3,35% o ajuste médio permitido este ano aos fabricantes na definição do preço máximo dos produtos. Este é um dos menores índices de ajuste autorizado para o mercado regulado de medicamentos dos últimos cinco anos e, assim como vem ocorrendo desde 2010, o percentual se mantém abaixo da inflação. O IPCA dos últimos 12 meses ficou em 5,68%.

MEIO AMBIENTE

Técnicos visitam Cooprelp e capacitam funcionários

Representantes do IPT elogiaram estrutura lençoense

FOTO: MÁRCIO MOREIRA/ECO



CAPACITAÇÃO - Técnicos do IPT estiveram na Cooprelp para capacitar funcionários. Resposta foi positiva

Angelo Neto

Uma unidade do Prumo (Projeto Unidades Móveis) do IPT (Instituto de Pesquisas Tecnológicas), ligado a USP (Universidade de São Paulo), esteve esta semana em Lençóis Paulista para implantar um aprimoramento na separação de plásticos na Usina de Reciclagem e Compostagem de Lixo, administrada pela Cooprelp (Cooperativa de Reciclagem de Lençóis Paulista).

O objetivo da visita de dois dias (quarta e quinta-feira) foi aprimorar o processo de separação da cooperativa, principalmente de plásticos. Dois técnicos desenvolveram metodologias e capacitação dos funcionários para que os materiais possam ser melhores separados. "Isso também facilita o trabalho da indústria que vai receber materiais pré-separados de uma forma mais específica, permitindo o aproveitamento e reciclagem. Hoje existe mais de 17 tipos de

plásticos diferentes", ressaltou o diretor de Meio Ambiente de Lençóis Paulista, Benedito Martins.

Para Dito Martins, o trabalho dos catadores é fundamental no processo. "O trabalho das catadoras fica mais profissionalizado e nos traz benefícios tanto ambientais quanto econômicos. Ela deixa de ser apenas uma catadora e começa a entender porque tem que separar determinados plásticos. Às vezes dá mais trabalho, mas no final dá um ganho maior".

O diretor considera a estrutura da Cooprelp suficiente para as adequações. "Nós temos uma esteira que faz a pós-separação do material previamente separado. O que temos que fazer é realizar modificações no trabalho da esteira pós-separação que seria onde acontece a tipificação dos materiais plásticos. Eles nos passaram outras informações que poderão melhorar ainda mais o trabalho, como moinho de plásticos. O que temos que ver é a viabilidade econômica de adquirir-

mos este moinho", completa.

Júlio Cesar Pestana, engenheiro químico e coordenador do Prumo, considera Lençóis Paulista um município avançado na separação dos materiais. "O Prumo não é um trabalho de consultoria, pois fazemos as implementações in loco através do nosso laboratório móvel. Isso nos torna bastante ágeis. Lençóis está bem organizada e a resposta foi muito boa. É claro que existem pontos a serem melhorados. Iremos emitir um relatório à empresa com estas melhorias, principalmente na parte de separação e amarração de fardos".

Segundo Pestana, cerca de 20% de materiais da Cooprelp que poderia ser utilizados na separação estavam sendo levados ao aterro. A maior parte é o PP (polipropileno) e polietileno de alta e baixa densidade, desconhecido até então das catadoras. "Elas não conheciam o material e, por isso, não separavam. A partir de agora isso deve mudar", finalizou.

Prefeitura Municipal de Areiópolis

Prefeitura Municipal de Areiópolis - SP
Relatório Resumido da Execução Orçamentária
Demonstrativo do Resultado Nominal
Orçamentos Fiscal e da Seguridade Social
Janeiro a Fevereiro 2014/Bimestre Janeiro-Fevereiro

RREO - ANEXO V(LRF, art. 53, inciso III)	RS 1,00		
	SALDO		
DÍVIDA FISCAL LÍQUIDA	Em 31/Dez/2013 (a)	Em 31/Dez/2013 (b)	Em 28/Fev/2014 (c)
DÍVIDA CONSOLIDADA (I)	-	-	-
DEDUÇÕES(II)	2.703.551,78	2.703.551,78	3.270.009,94
Disponibilidade de Caixa Bruta	4.757.661,50	4.757.661,50	6.525.713,44
Demais Haveres Financeiros	-	-	-
(-)Restos a Pagar Processados (Exceto Precatórios)	2.054.109,72	2.054.109,72	3.255.703,50
DÍVIDA CONSOLIDADA LÍQUIDA(III)=(I-II)	-2.703.551,78	-2.703.551,78	-3.270.009,94
RECEITA DE PRIVATIZAÇÕES(IV)	-	-	-
PASSIVOS RECONHECIDOS(V)	-	-	-
DÍVIDA FISCAL LÍQUIDA(VI)=(III+IV-V)	-2.703.551,78	-2.703.551,78	-3.270.009,94
RESULTADO NOMINAL	PERÍODO DE REFERÊNCIA		
VALOR	No Bimestre (c-b)	Até o Bimestre (c-a)	
	-566.458,16	-566.458,16	
DISCRIMINAÇÃO DA META FISCAL			VALOR CORRENTE
META DE RESULTADO NOMINAL FIXADA NO ANEXO DE METAS FISCAIS			
DALDO P/O EXERCÍCIO DE REFERÊNCIA			-

RREGIME PREVIDENCIÁRIO	SALDO		
	Em 31/Dez/2013	Em 31/Dez/2013	Em 28/Fev/2014
DÍVIDA FISCAL LÍQUIDA PREVIDENCIÁRIA			
DÍVIDA CONSOLIDADA PREVIDENCIÁRIA(VII)	-	-	-
Passivo Atuarial	-	-	-
Demais Dívidas	-	-	-
DEDUÇÕES(VIII)	-	-	-
Disponibilidade de Caixa Bruta	-	-	-
Investimentos	-	-	-
Demais Haveres Financeiros	-	-	-
(-)Restos a Pagar Processados	-	-	-
DÍVIDA CONSOLIDADA LÍQUIDA PREVIDENCIÁRIA(IX)=(VII-VIII)	-	-	-
PASSIVOS RECONHECIDOS(X)	-	-	-
DÍVIDA FISCAL LÍQUIDA PREVIDENCIÁRIA(XI)=(IX-X)	-	-	-

FONTE: PRONIM RF - Responsabilidade Fiscal, DIR PLANEJAMENTO ADMINISTRAÇÃO FINANÇAS, 28/Mar/2014, 08h e 48m.
Amarildo Garcia Fernandes - Prefeito Municipal
Sérgio Roberto Leite - Contabilista - TCCRCSP 15P220941/O-9



DIREITOS

O consumidor deve procurar os órgãos de defesa do consumidor de sua cidade (Procon), levando informações como nome, endereço e telefone do fornecedor, nota fiscal, pedido, contrato e detalhes sobre o produto ou serviço reclamados.

PROCON

Telecomunicações e bancos lideram lista de reclamações na região

Levantamento feito pelo jornal O ECO em Agudos, Lençóis Paulista e Macatuba confirmou a tendência em todo o país

Angelo Neto

O Procon-SP divulgou na semana passada o Cadastro Estadual de Reclamações Fundamentadas com os dados da Fundação Procon-SP e de mais 26 Procons Municipais, listando o ranking das 50 empresas campeãs em reclamações no órgão. O jornal O ECO realizou levantamento em três municípios da região (Lençóis Paulista, Macatuba e Agudos) e verificou que as empresas bancárias e de telecomunicações são as campeãs de reclamações. Em Lençóis e Macatuba, a líder nas reclamações é a Vivo. Em Agudos, a principal empresa reclamada é a B.V Financeira. Já a Sky e Claro aparecem nas listas das três cidades.

Os motivos das queixas relacionadas a Telefônica/Vivo vão desde cobranças indevidas e abusivas, oferecimento de serviços não solicitados, o não cumprimento da oferta até o não reparo do serviço. Com relação a B.V Financeira, a causa dos atendimentos é sempre a mesma e está relacionado à recusa em fornecer ao consumidor a liquidação antecipada do débito nos contratos de financiamento.

Os bancos estão na décima colocação nos atendimentos em Lençóis Paulista. Em Macatuba, as instituições bancárias ocupam a segunda colocação entre as mais reclamadas. Enquanto isso, em Agudos, três instituições bancárias ocupam as quatro primeiras posições das empresas com maior número de reclamações no Procon local. Além da B.V Financeira - que está em 1ª lugar - o Bradesco ocupa a 3ª colocação.

Maria Gabriela Ballesterozago, coordenadora do Procon de Agudos, lembra que várias reuniões foram agendadas com as empresas para tentar resolver os problemas. "Por enquanto, nada foi resolvido. A Vivo, inclusive, muitas vezes não compareceu aos encontros. Isso dificulta todo o processo". O coordenador do Procon de Macatuba, Pedro Francisco Martins, concorda que ainda há muito o que melhorar. "Nós vemos que há uma melhora no atendimento. Porém existe muita coisa a



RECLAMAÇÕES - Vivo é a campeã de reclamações em Lençóis Paulista e Macatuba

PRINCIPAIS EMPRESAS RECLAMADAS NOS PROCONS DA REGIÃO

AGUDOS:

- 1) B.V. Financeira S/A
- 2) Telefônica/Vivo
- 3) Bradesco S/A
- 4) Itaú Unibanco S/A
- 5) Magazine Luiza S/A
- 6) Embratel TV SAT Telecomunicações
- 7) Claro S/A
- 8) Sky Brasil Serviços Ltda

- 9) Cybelar Comércio e Indústria Ltda
- 10) Casas Bahia via Varejo S/A

LENÇÓIS PAULISTA:

- 1) Telefônica/Vivo
- 2) Sky
- 3) DL Computadores
- 4) Continental Eletrolux
- 5) BV Financeira

- 6) Claro
- 7) E. Comercio
- 8) Digibras-CCE
- 9) Samsung
- 10) Bancos

MACATUBA

- 1) Telefônica/Vivo
- 2) Bancos
- 3) Sky

*O Procon de Macatuba forneceu apenas as informações das três principais empresas reclamadas

ALGUMAS DICAS DO PROCON PARA EVITAR PROBLEMAS

- Exija sempre a nota fiscal e guarde-a. Ela é a prova do lugar e da data em que você comprou o produto.

- O consumidor tem direito de escolher se quer trocar, receber o dinheiro de volta ou pedir um abatimento caso compre algum produto com defeito.

- Sempre use o produto comprado ou serviço adquirido de acordo com a finalidade dele, porque caso venha acontecer algum acidente de consumo, quem fabricou, vendeu ou prestou o serviço será responsabilizado.

ser repensada", afirmou.

Já o coordenador do Procon de Lençóis Paulista, Paulo Araújo, não vê melhora alguma e considera "lamentável" os atendimentos das empresas. "Com

- Exija que o produto que você for comprar seja exatamente igual a o anunciado na publicidade, caso não seja, não compre!

- Quando for comprar pela internet, telefone ou correio veja se o fornecedor é conhecido. É bom observar também a variedade das formas de pagamento, quanto mais, melhor! É uma forma de garantir um retorno, caso haja algum problema.

todas as restrições a imposições da justiça através de audiências de conduta de procedimento e até multas, nada mudou". Ele ressalta que muitos usuários fazem a reclamação, mas não se-

guem com o processo o que dificulta a resolução dos problemas.

NO ESTADO

De acordo com os dados levantados nas 26 cidades do Cadastro Estadual de Reclamações Fundamentadas, os bancos ocupam uma parcela considerável dos participantes do ranking: das 20 empresas ou grupos empresariais mais demandados, oito são desse segmento. O Itaú Unibanco é segunda empresa com maior número de reclamações no ranking geral: 1897 atendimentos.

O setor de telecomunicações se manteve na posição histórica destacada no ranking de reclamações de consumo do Estado de São Paulo. Juntas as cinco maiores empresas ou grupos empresariais do setor ultrapassaram a marca de 6,6 mil reclamações em 2013. O grupo América Móvil (Claro/Net/Embratel) lidera o ranking geral com um total de 2246 reclamações.

Empresas dizem que estão procurando melhorar atendimento

Procurado pelo jornal O ECO, o Grupo Telefônica/Vivo destaca que todas as operações são compostas por telefonia fixa, banda larga fixa, telefonia móvel, banda larga móvel e TV por assinatura. Segundo a empresa, o índice de solução atingiu 89,64% na fase preliminar do atendimento. Considerando-se os dados relativos ao Procon na Capital, a Telefônica/Vivo reduziu novamente o volume de reclamações fundamentadas como tem ocorrido desde 2010 como resultado de uma estratégia consistente de aumento da resolução das demandas e do aprimoramento da qualidade dos serviços e atendimento prestado aos clientes.

Já o Bradesco, através de sua assessoria de imprensa, disse que desenvolve um programa intensivo de revisão de processos e sistemas, aliado ao desenvolvimento de programas de formação e aperfeiçoamento do quadro de funcionários da sua extensa rede de agências. "A satisfação dos clientes é objetivo di-

ário buscado em todas as interações. Cada um dos registros dos clientes é cuidadosamente avaliado e todas as medidas para adequar os processos e restabelecer o relacionamento são adotadas imediatamente", escreve a assessoria.

Em nota, o Grupo América Móvil (Claro/NET/Embratel) afirma que "trabalha continuamente para garantir a qualidade dos serviços prestados a fim de proporcionar a melhor experiência em serviços de telecomunicações aos consumidores".

O Itaú-Unibanco informou que, em 2013, reduziu em 30% o volume de clientes que procuraram o Procon SP. Ainda segundo a empresa, foram resolvidos mais de 85% das reclamações na primeira oportunidade. Os casos que não puderam ser resolvidos consensualmente se referem, em sua maioria, à Tarifa de Cadastro cobrada no financiamento de veículos.

A B.V Financeira não havia respondido a solicitação até o fechamento desta edição

Usuários criticam vários serviços

O jornal O ECO foi às ruas para saber a opinião da população sobre as empresas mais reclamadas. Novamente, telefonia e bancos são os principais alvos dos consumidores que, em quase todos os casos, não recorrem ao Procon para tentar resolver o problema.

A dona de casa Cláudia Lemes lembrou os problemas que já teve com o Speedy, serviço de internet da Vivo. "Reclamei diversas vezes com a empresa. Após várias tentativas e minutos esperando no telefone, os problemas foram resolvidos". Ela ainda comemora os 30 dias de serviços prestados com qualidade. "Faz um mês que não tenho problema algum com a empresa". Já com relação ao atendimento do Procon, Cláudia diz acreditar na

entidade. "Muitos de nós não sabem dos direitos que têm", completa.

Ronaldo Santos Lemes também não poupou críticas às instituições bancárias. "Tem muita demora em filas. Estes dias, pensei em reclamar, mas as pessoas que estavam próximas a mim já tinham feito. Por isso, achei melhor deixar quieto".

O aposentado Jocelino Aparecido Mártir acredita que as empresas faltam com respeito ao consumidor. "Deveriam atender melhor os clientes, pois nós é que sustentamos as empresas". Apesar da existência do Procon, ele afirma que nunca pensou em formalizar suas reclamações. "Sempre tentei resolver o problema na própria empresa, mas eu deveria sim me dirigir até o Procon", completa.

MACATUBA

Saúde promove palestra com jovens sobre DST/Aids

Palestra educativa será na noite desta terça-feira, na escola Fernando Valezi, no Centro

Da Redação

A Secretária Municipal de Saúde de Macatuba, através da Vigilância Epidemiológica, promove nesta terça-feira, dia 1º de abril, palestra voltada à população jovem sobre o tema DST/Aids (doenças sexualmente trans-

missíveis e Aids). O evento terá como público alvo os cerca de cinquenta estudantes de ambos os sexos que frequentam aulas na ETEC de Macatuba e do ensino médio da escola estadual Fernando Valezi.

Responsável pela palestra, a enfermeira Andrea PalaroFrascareli antecipou que serão tra-

tados temas importantes, como as medidas de prevenção que a população jovem pode adotar para evitar a contaminação por doenças sexualmente transmissíveis. "Em se tratando de doenças contagiosas, a informação é a principal arma para os jovens se prevenirem", orientou.

Além da palestra - que será

no período noturno (a partir das 19h) desta terça-feira, dia 1º, na escola Fernando Valezi -, a equipe da Secretaria Municipal de Saúde estará pronta para realizar o teste rápido de HIV no local. O teste é gratuito e muito importante para a pessoa ter certeza se é portadora ou não do vírus da Aids.

COPA O ECO

Expressinho e Monte Mor brigam por título amanhã

Grêmio Cecap e Caçula se enfrentam pelo terceiro lugar



FOTO: ELTON LAUD/O ECO

CHEGOU A HORA - Expressinho e Monte Mor jogam por título em Macatuba

Elton Laud

Amanhã é o dia decisivo na 2ª Copa Regional O ECO de Macatuba - Troféu Maurício Antonio Gouveia. Quase três meses se passaram, 42 jogos foram realizados, 154 gols foram marcados e apenas duas equipes continuam na luta pelo tão desejado título.

A decisão acontece no estádio Amadeu Artioli, às 10h15. Expressinho (Lençóis) e Monte Mor (Botucatu) entram em campo determinados a levar a taça para a casa, mas os 90 minutos finais da Copa Regional O ECO serão imprevisíveis. As duas equipes fizeram por

merecer a vaga na final e estão igualmente credenciadas ao título.

Para Clóvis Gino Pereira, o Mosca, técnico do Expressinho, o Monte Mor demonstrou sua qualidade durante a competição e é um adversário que inspira cuidado. "Temos que respeitar o oponente, e fazer nosso trabalho. Desempenhar aquilo que sabemos fazer dentro de campo para sair com o título", destaca.

Milton Fernandes Ribas, técnico do Monte Mor, segue a mesma linha cautelosa. "O Expressinho é uma ótima equipe. Chegaram até aqui porque mostraram um bom futebol. O que precisamos é fazer

nossa parte, respeitando o adversário, mas acreditando em nossa qualidade", avalia.

Grêmio Cecap (Lençóis) e Caçula (Agudos), que foram eliminados na semana passada, abrem o domingo com a disputa do terceiro lugar, às 8h15. Os lençoenses perderam de 4 a 1 para o Monte Mor, já os agudenses foram derrotados nos pênaltis pelo Expressinho, por 4 a 1, depois de empatar em 1 a 1 no tempo normal.

A Copa Regional O ECO de Futebol de Macatuba é organizada pela Secretaria de Esportes de Macatuba e conta com o apoio do jornal O ECO.

ENCONTRO

Hoje, no estádio Archangelo Brega, a partir das 17h, os veteranos das usinas São José e Barra Grande fazem um amistoso. A partida faz parte de uma confraternização do grupo e deve terminar com um churrasco acompanhado de um show sertanejo. O evento é aberto ao público. Para os interessados em participar do churrasco a taxa é R\$10, e pode ser paga na hora.

COPA LENÇÓIS

Equipes brigam por vaga em semifinal na rodada de amanhã

Quem vencer por três gols ou mais de diferença elimina jogo de volta

Elton Laud

A rodada desse domingo da 9ª Copa Lençóis de Futebol Amador já pode definir mais dois semifinalistas. O São José, que passou pelo Sport Ferrari, no dia 9 de março, enfrenta o Sport Lençóis, que eliminou o São Cristóvão, no último fim de semana. A partida acontece no

estádio Archangelo Brega, o Bregão, às 8h. Em seguida, às 10h, o Santa Luzia, que se classificou diante do Alvorada, no dia 23 de fevereiro, pega o Alfredo Guedes, que venceu o Paulistano, dia 16 deste mês.

Caso alguma das equipes vença por três gols ou mais de diferença já garante a vaga e elimina o jogo de volta. Os dois que avançarem

se enfrentam em uma das semifinais da competição. Na outra chave, Grêmio Cecap, classificado para as semifinais desde o dia 9 de março, aguarda pelo adversário, que sairá do confronto entre Expressinho e o vencedor de Palestra e Nova Lençóis.

A Copa Lençóis de Futebol Amador é organizada pela Liga Lençoense de Futebol Amador.

NOTA DE AGRADECIMENTO

A Prefeitura de Lençóis Paulista agradece a todos os envolvidos na 18ª edição dos Jogos Regionais do Idoso (JORI), realizado pela segunda vez em nossa cidade e com grande sucesso.

Parabéns aos atletas, que fizeram uma grande campanha e são exemplo de determinação e vivacidade. Nosso sincero agradecimento aos servidores municipais e aos voluntários de todas as entidades participantes, que não mediram esforços para que o JORI fosse realizado com excelência em nosso município e são dignos de muitos aplausos. E nossa gratidão também à população de Lençóis Paulista, que vibrou nas praças esportivas e mais uma vez mostrou que sabe acolher bem.

Foram quatro dias de competições, nos quais nos unimos em um grande time que defendeu a confraternização, a alegria, o amor ao próximo e o amor à vida. Essa união de esforços tornou possível realizar com êxito o evento, estimular a qualidade de vida na terceira idade e potencializar o nome de Lençóis Paulista em mais de 50 municípios, como uma cidade bem organizada e extremamente hospitaleira.

Bel Lorenzetti,
prefeita Municipal de Lençóis Paulista



Valor da publicação: R\$ 500,00

FUTEBOL DE AREIA

São Cristóvão e Asa Branca se enfrentam amanhã

Rodada tem mais dois jogos no domingo à tarde, na Cecap

Elton Laud

9ª Copa O ECO/Sport Shoes de Futebol de Areia - Troféu Rerold Carvalho continua nesse domingo, no campo de areia da Praça Maria Batista dos Santos, na Cecap, com mais três jogos.

Às 15h30, Alfredo Guedes e

Renovada/Núcleo, fazem sua estreia, pelo grupo D. Em seguida, às 16h10, pelo grupo A, o São Cristóvão B estreia contra o Asa Branca B, que ganhou de 4 a 3 do Palestra, na semana passada. Fechando a rodada, às 16h50, pelo grupo B, o Grêmio Cecap estreia diante do Independentes, que

vem de uma goleada de 7 a 2 sobre o Grêmio da Vila.

A 9ª Copa O ECO/Sport Shoes de Futebol de Areia é promovida pela Associação de Moradores da Cecap em parceria com a Diretoria de Esportes e Recreação, com apoio do vereador Manoel dos Santos Silva, o Manezinho.

ITAIPAVA/VENTURA

Futebol Society já tem dois semifinalistas definidos

Rodada de hoje aponta as outras equipes candidatas ao título

Elton Laud

Na quinta-feira, na Soccer Brasil, duas partidas foram realizadas pelas quartas de final da 1ª Copa Itaipava/Ventura de Futebol Society e definiram os primeiros semifinalistas da competição.

Às 21h, o Barcem Lona, primeiro do grupo A, derrotou o Independente,

segundo do D, por 3 a 1 e garantiu a vaga. Na partida seguinte, às 22h, depois do empate de 5 a 5, Lutepel/Infinity, primeiro do grupo B, e Cruz Azul, segundo do C, decidiram a vaga nos pênaltis. Melhor para o Cruz Azul que venceu por 3 a 2.

Hoje, a partir das 16h, acontecem as outras duas quartas de final. O Millenium, primeiro do grupo C,

enfrenta o Olympique, segundo do B. Na sequência, Prefeitura de Macatuba, primeira do grupo D joga contra a NC Hidráulica/Padoka, segunda do A.

A Copa Itaipava/Ventura de Futebol Society é organizada pela Soccer Brasil, que fica na Av. Lázaro Brígido Dutra, 1621, em Lençóis Paulista.

PRODUZINDO PAPÉIS ESPECIAIS

A receita do sucesso da LUTEPEL é unir a **qualidade** dos seus produtos e serviços com **preços justos** e competitivos à uma **consciência ecológica**, o que garante o constante **crescimento** da empresa no mercado.





ENTREVISTA
MONSENHOR CARLOS fala sobre o primeiro ano do papa FRANCISCO



CULTURA
PREFEITURA organiza centenário do **ESPERANÇA DE OLIVEIRA**

• www.jornaloeco.com.br • mail: oeco@jornaloeco.com.br • comercial@jornaloeco.com.br • telefone central (14) 3269.3311 •
• LENÇÓIS PAULISTA, SÁBADO, 29 DE MARÇO DE 2014 • ANO 77 • EDIÇÃO Nº 7.263 •

Boas ideias para inclusão

Adefilp ganha prêmio de ações inclusivas do Governo do Estado pelo projeto de web rádio e informativo Interdef

Welinton Barros

O Governo do Estado de São Paulo realizou na sexta-feira, 21, a entrega do Prêmio de Ações Inclusivas para a Pessoa com Deficiência, promovido pela Secretaria dos Direitos da Pessoa com Deficiência. Em sua quarta edição, o evento que aconteceu na capital paulista, premiou pela segunda vez a Adefilp (Associação dos Deficientes Físicos de Lençóis Paulista), pelo projeto de Web Rádio e o Informativo Interdef. A iniciativa visa reconhecer e incentivar ações de inclusão à pessoa com deficiência.

De acordo com o diretor da entidade, José Carlos de Oliveira, o Baixinho, a web rádio surgiu através da necessidade de comunicação e informação. "Nós observamos que seria legal colocar um projeto desse em prática. Hoje nós somos quase 15% da população. Nada melhor do que se ter uma rádio voltada à pessoa com deficiência. Eu pesquisei e descobri que tem muito deficiente em casa que usa internet, daí eu imaginei um meio de fazer com que ele ouvisse uma música legal, tivesse uma mensagem, recebesse um apoio. Informar a essa pessoa o que tem de novo para tratamentos, e pensando nisso é que nós fizemos o projeto dar certo", contou. A web



FOTO: MÁRCIO MOREIRA/O ECO

rádio tem programação diária e é uma das únicas do Brasil a manter programação completamente voltada à pessoa com deficiência. De acordo com Baixinho, a emissora está no ar há cerca de seis anos - pelo domínio www.interdef.com.br -, e tem visita mensal de aproximadamente 15 mil internautas. Além da programação

musical, o ouvinte pode acompanhar entrevistas, dicas de saúde e informação. "A Adefilp só ganhou com esse projeto, ficou mais conhecida e agora estamos colhendo os frutos", comemorou.

Além da web rádio, o informativo Interdef, que circula três vezes ao ano também faz parte do prêmio de ações

inclusivas. As edições do informativo circulam no aniversário da associação, no dia da luta do deficiente físico e por último no final do ano, quando a entidade agradece seus colaboradores. Mais de 150 projetos participaram do processo de seleção para receber o prêmio e os da Adefilp ficaram entre os quatro mais bem

elaborados no Estado.

Animado com o prêmio, Baixinho garante que a Adefilp pode receber mais congratulações do tipo, já que a associação prepara um novo projeto de inclusão. "Nós vamos ganhar mais porque temos grandes projetos. Em cerca de três meses, a Adefilp deve lançar uma ação imensa, acredito eu

INCLUSÃO - Adefilp recebe pela segunda vez, Prêmio de Ações Inclusivas para a Pessoa com Deficiência

que seja o maior projeto da associação. Uma ação social, totalmente gratuita à população. Vale à pena esperar", adiantou.

Ele faz segredo sobre a nova iniciativa, mas se levado em consideração as últimas ações da associação com deficientes físicos, pode-se esperar mais uma vez o nome de Lençóis Paulista no topo.

Asepxia
SABONETE ESFOLIANTE
PASSO 1
DIRETIVO
Deixar a pele limpa e suave. Elimina a pele morta e todos os tipos de pele. Cuidado com a pele. CUBA 100g 90g

Sabonete **ASEPXIA** 90g **R\$ 6,99***

CUBA ROYAL
PERFUMES
CUBA 35ml **R\$ 19,90***

TRESemmé
SHAMPOO
REPAIR & STRENGTH
RECONSTRUÇÃO E FORÇA
NOVO
NOVO
NOVO
400ml **R\$ 9,49***

REDE MultiDrogas
Com você, pela saúde da nossa gente

*Preço à vista ou no cartão MultiDrogas

Educar para um futuro melhor.
A Zilor investe na formação dos jovens e na capacitação de seus colaboradores.

zilor
Energia e Alimentos

Entrevista

FOTO: DIVULGAÇÃO



VISITA

O presidente dos Estados Unidos, Barack Obama, visitou o Papa Francisco no Palácio Apostólico no Vaticano. O encontro aconteceu na quinta-feira, 27. Em entrevista, Obama disse que é um grande admirador do pontífice. "O Papa nos desafia. Implora que recordemos das pessoas, das famílias, dos pobres", disse.

CARLOS JOSÉ DE OLIVEIRA

"Papa Francisco é um presente de Deus"

Monsenhor Carlos comenta primeiro ano de pontificado do Papa Francisco e fala sobre o fim da Quaresma, Campanha da Fraternidade e Páscoa

Cristiano Guirado
e Welinton Barros

No dia 13 de março de 2013, o mundo se perguntava, perplexo: "um argentino?". Pouco mais de um ano depois, católicos ou não, celebram os novos ares que o até então desconhecido bispo de Roma, Jorge Mario Bergoglio, trouxe para a Igreja Católica após ser eleito papa e adotar o nome de Francisco.

Em entrevista ao jornal O ECO, o monsenhor Carlos José de Oliveira considera Francisco um presente de Deus para a Igreja Católica. "Para a maioria dos católicos e da população do mundo, o cardeal Bergoglio era um desconhecido e que, eleito, se apresentou na Praça de São Pedro e já naquele momento, depois do impacto inicial, acabou conquistando o mundo inteiro", considera. "Impressiona-nos porque, de fato, não só os católicos como os governos, a imprensa, as instituições, as ONGs, estão olhando para o papa Francisco com muita esperança", completa.

O ECO - A Igreja Católica completou recentemente um ano sob o comando do papa Francisco, até então pouco conhecido no mundo católico e que vem surpreendendo com uma atuação revolucionária. Qual avaliação o senhor faz deste período?

Monsenhor Carlos - Vejo com muita alegria. Cremos que o papa Francisco é, de fato, um grande presente de Deus para a Igreja. Para a maioria dos católicos e da população do mundo, o cardeal Bergoglio era um desconhecido e que, eleito, se apresentou na Praça de São Pedro e já naquele momento, depois do impacto inicial, acabou conquistando o mundo inteiro. Impressiona-nos porque, de fato, não só os católicos como os governos, a imprensa, as instituições, as ONGs, estão olhando para o papa Francisco com muita esperança. Um homem que, escolhido por Deus, consegue fazer ressurgir a esperança em um mundo marcado e abalado pela violência. Um homem escolhido por Deus que, diante dele, as pessoas se emocionam, alguém que transmite, de fato, a pessoa de nosso senhor de Jesus Cristo. Com toda a Igreja, a gente partilha a alegria desse primeiro ano de pontificado como uma grande bênção para a igreja.



POSITIVO - Monsenhor Carlos faz um balanço positivo do primeiro ano de pontificado do papa Francisco; ele considera o argentino um presente de Deus

O ECO - O senhor acha que pelo seu jeito de ser, papa Francisco deixa a Igreja mais moderna?

Monsenhor Carlos - A própria personalidade do papa Francisco é aquilo que mexe, revoluciona a presença da Igreja do mundo neste momento. No dia 13 de março do ano passado a gente estava bem assustado. De fato, os cardeais o conheciam, nós na Igreja não, o conhecíamos diretamente. Creio que aquilo que atrai no papa Francisco é algo que vem do mais profundo do seu interior, do seu contato com Deus, com seu povo, com seu rebanho em Buenos Aires e agora no mundo inteiro. Agora impressiona o fato de que as pessoas se emocionam com o estar na frente do papa Francisco, com os gestos do papa Francisco, há uma força interior que emana deste homem e que conquista os corações, transmite paz, serenidade, alegria e esperança.

O ECO - Existe uma redução no número de católicos no Brasil, mas no momento da visita do papa, um evento de grandes proporções, a grande mídia

mostrou que a Igreja ainda está viva e forte. O senhor acredita nisso?

Monsenhor Carlos - Os dados fornecidos pelo IBGE (Instituto Brasileiro de Geografia e Estatística) demonstram uma queda no número de católicos no Brasil e acredito que isso aconteça em toda a América Latina. Mas uma diminuição no número de católicos não quer dizer uma Igreja que esteja morta, pelo contrário, está muito viva, atuante em todas as cidades do país, em todos os recantos deste imenso país. Houve uma diminuição numérica, sabemos, mas também há um crescimento na qualidade, na empolgação, na motivação e no compromisso dos católicos com sua igreja. Creio que papa Francisco veio para reforçar isso, dinamizar isso. Creio que mais do que um programa de governo, se a gente pode chamar assim, mais do que isto, ele mesmo com sua pessoa cativa e alastra. No Rio de Janeiro não se esperava aquele número de pessoas, o mundo todo ficou maravilhado com isso. Aqui como destaque e que é muito importante, foram quatro mi-

lhões de pessoas e não houve violência. As portas dos condomínios de Copacabana se abriram para acolher os peregrinos. Ali estava, de fato, o grupo de católicos que procura viver sua fé no dia a dia e que estavam ali irmanados pelo mesmo sentimento, a proclamação da fé em Jesus Cristo e daquele que é o atual vigário de Jesus. É claro que a Igreja vive momentos difíceis, mas está viva, atuante. E isso a gente percebe no rosto do papa Francisco.

O ECO - O senhor diria que os últimos 12 meses foram de muitas novidades para a Igreja Católica no mundo?

Monsenhor Carlos - Estamos vivendo esse período e toda a novidade começa com a renúncia de Bento 16. Uma renúncia como esta é a primeira vez que acontece em quase dois mil anos de história. Tivemos outros papas que renunciaram por situações particulares muito diferentes da de Bento 16. Toda a Igreja se assustou em 11 de fevereiro de 2013 quando algo que era impensável aconteceu. Foi um momento muito difícil, de muito questionamen-

to, mas um mês depois do final do pontificado de Bento 16, eis que surge o papa Francisco com tudo aquilo que ele trouxe. E outra questão: cada povo tem sua característica. Papa Francisco chega ao Vaticano como o primeiro latino-americano a se tornar papa. É claro que ele leva para o governo central da Igreja uma maneira diferente de compreensão, muito mais próxima de nós. Cada povo tem sua característica, nenhum é melhor que o outro. Mas o papa Francisco tem uma nova maneira de ver analisar e gerenciar os problemas da Igreja. Foi um ano verdadeiramente abençoado, de muitas surpresas e muita bênção.

O ECO - Estamos chegando ao fim da Quaresma e da Campanha da Fraternidade. Que análise o senhor faz deste período?

Monsenhor Carlos - A Campanha da Fraternidade é vivida na Igreja há mais de 40 anos na ocasião da Quaresma. Escolheu-se o tema e se dedica à reflexão com objetivo de despertar a Igreja e toda a sociedade para um problema concreto, existen-

te. Neste ano o tema é tráfico humano que, depois das drogas, é o que mais movimenta dinheiro neste país. Temos muitos irmãos e irmãs que estão sendo vendidos como mercadoria, jovens e meninas que são aliciadas, compradas, vendidas e enganadas. Um tema que foi trabalhado pela novela da Globo, Salve Jorge. É essa problemática que a Igreja quer apresentar a si mesma e à sociedade para refletir. O objetivo da Igreja é dizer para a própria Igreja, para a sociedade e para as autoridades, que algo não está bem e que é preciso refletir sobre isso.

O ECO - Para o senhor, a Campanha da Fraternidade é uma forma de discutir com a comunidade assuntos que batem à porta e muitas vezes as pessoas não querem ver?

Monsenhor Carlos - Exatamente, esta é uma das missões da Igreja, anunciar nosso senhor Jesus Cristo e denunciar todo pecado. Quaresma é tempo de conversão, de deixar o pecado e o pecado não é só pessoal, sendo pessoal, se torna também estrutural.

Prepara!

promoção
SÓ PARA AS
PODEROSAS
ANITTA

A VENTURA FM VAI SORTEAR NO DIA 19 DE ABRIL, UM KIT ANITTA COM OS SEGUINTE ÍTENS:

- CAMISETA - LENÇO - COPO - ADESIVOS E UM CD ANITTA!

PARA PARTICIPAR, É SÓ COMPARTILHAR O POST DESTA PROMOÇÃO NO FACEBOOK E SE PRE-PARAR PARA GANHAR!

altura
ventura
im90.1

Cultura

CULTURA

Esperança de Oliveira comemora 100 anos com festa no dia 12

Exposições e apresentações vão contar um pouco da história da escola

Welinton Barros

No próximo dia 12 de abril, a Emef Esperança de Oliveira comemora 100 anos. Para celebrar a data, as diretorias de Cultura e Educação de Lençóis Paulista anunciaram em entrevista coletiva na quinta-feira, 27, a programação comemorativa da festa. O Dia do Reencontro e a missa de ação de graças, também fazem parte da programação.

De acordo com o diretor de Cultura, Nilceu Bernardo, o evento sediará o Dia do Reencontro, para reunir alunos e professores que passaram pela escola. "Esse ano nós decidimos colocar o reencontro no dia do centenário da escola. Muita gente que estudou no Esperança hoje mora fora. Então nós já



CENTENÁRIO - Esperança de Oliveira comemora 100 anos com festa

estamos enviando os convites às pessoas que não residem mais na cidade, para que venham visitar a escola e visitar Lençóis. É um con-

vite não só para as pessoas de outras cidades, mas daqui também", explicou.

A diretora da escola, Clarice

DANÇA

Hoje tem a apresentação Sintonize, na Praça Comendador José Zillo, a Concha Acústica em Lençóis. O evento contará com a participação de alunas da Academia Passo a Passo, coreografias de jazz, dança clássica, acrobacia, street dance e livre. As apresentações começam às 20h.

CONFIRA A PROGRAMAÇÃO DO EVENTO:

- 10h00** - Cerimonial de abertura, com participação da Orquestra Municipal de Sopros
 - 11h00** - Banda EMEF Lina Bosi Canova
 - 11h30** - Banda EMEF Philomena Briquesi Boso
 - 12h00** - Almoço no Salão Paroquial, realizado pela Comissão de Festas do Santuário Nossa Senhora Piedade
 - Cardápio: arroz, 2 massas, 2 tipos de carne, farofa, salada e sobremesa.
 - Adesão: R\$20,00 (bebidas à parte). Vendas na própria escola.
 - 13h00** - Coral Escola Guiomar Fortunata Coneglian Borcat
 - 13h30** - Coral Unimed Lençóis Paulista
 - 14h00** - Danças das Escolas Municipais Ézio Paccola e Maria Zélia
 - 15h00** - Danças do Grupo Ballet e Cia da Casa da Cultura
 - 15h30** - Danças do Grupo Street Star da Casa da Cultura
 - 16h00** - Danças do Studio In Pulsus
 - 16h00** - Desfile de Bonecos Gigantes (saída do Museu com chegada na escola Esperança)
 - 17h00** - Grupo de Ginástica Rítmica da EMEF Idalina Canova de Barros e Lina Bosi Canova
 - 19h30** - Missa em Ação de Graças com a participação do Coral Zillo Lorenzetti – Santuário Nossa Senhora Piedade
 - 20h30** - Espetáculo PALHAÇO TOMATE - ARGENTINA
- Das 10h às 21h- exposições de fotos, mobiliários, uniformes e documentos históricos, em todas as dependências da escola

e restauração do prédio. Outros estão envolvidos em pesquisas de mobiliário, material pedagógico, uniformes da época e fazendo levantamento de documentos e fotos", contou. De acordo com Clarice, pais de alunos e a comunidade em geral estão contribuindo com o acervo.

"Para mim é um privilégio participar desta festa. Eu também estudei no Esperança. Tem um pouco da minha história de vida ali dentro. Muitos dos meus amigos se formaram lá, fazem parte da nossa comunidade. É um momento muito gratificante", contou.

Recentemente a escola passou por reforma, na qual a Prefeitura Municipal investiu cerca de R\$ 140 mil. O prédio recebeu nova pintura, colocação de novo piso de concreto na quadra, troca do telhado da cozinha e de uma sala externa.

Além da programação festiva, uma missa de ação de graças será realizada no dia do evento, às 19h30 no Santuário Nossa Senhora da Piedade. Também haverá um almoço no salão paroquial. As adesões estão sendo vendidas a R\$ 20 na secretaria da escola.

Aparecida Alencar Garcia, disse que a exposição sobre o passado da escola está sendo elaborada pelos alunos. "Todos os alunos estão

envolvidos, cada um com uma atividade diferenciada. Uma classe está cuidando da arquitetura, fotografando toda a parte da reforma

RAINHA FACILPA 2014

Inscrições enceram-se na segunda-feira

Escolha das três vencedoras será feita através de votação on-line e júri

Angelo Neto

Terminam na segunda-feira, 31, as inscrições para o concurso Rainha da Facilpa 2014. As mulheres interessadas (entre 16 e 26 anos) devem acessar o site www.rainhadafacilpa.com.br e fazer a inscrição on-line ou então comparecer na Cíntia Fotografias. A premiação para as vencedoras é R\$ 3 mil para Rainha, R\$ 2,5 mil para a Princesa e R\$ 2 mil para a Madrinha.

Após as inscrições, a vo-

tação on-line - que acontece entre 4 a 22 de abril também no site Rainha da Facilpa - vai decidir as doze finalistas (mais votadas) que recebem convites gratuitos para todos os dias pagos da 37ª Facilpa (Feira Agropecuária Comercial e Industrial de Lençóis Paulista).

Um júri composto por 25 pessoas de diferentes áreas de atuação vão escolher as três campeãs. "Estes jurados garantem um resultado de fato honesto e representativo", afirma Anderson Prado de Lima, empresário e um dos organizadores

do evento.

Rainha, Princesa e Madrinha da Facilpa 2014 têm o direito de visitar os camarins e conhecer todos os artistas de perto. Para este ano, Prado de Lima espera que o concurso supere as expectativas. "O ano passado tivemos 60 mil votos provenientes de 30 mil computadores diferentes. No Centro Oeste Paulista nunca houve um evento digital tão grande. Segundo nossas pesquisas, nós perdemos apenas para a votação das Garotas do Paulistão 2013", completa o organizador.



BEUDADES - Em 2013, concurso Rainha da Facilpa foi sucesso; inscrições para este ano seguem até segunda

QUEM PODE SE INSCREVER NO CONCURSO RAINHA DA FACILPA 2014?

- ✓ Ser do sexo feminino
- ✓ Ser brasileira ou naturalizada
- ✓ Ter nascido entre 01/04/1987 e 01/05/1998
- ✓ Não ser casada oficialmente ou extra-oficialmente
- ✓ Não estar grávida
- ✓ Residir ou trabalhar, há pelo menos um ano, no município de Lençóis Paulista
- ✓ É vetada a participação de ex-Rainhas da Facilpa

TERMINA NA SEGUNDA

~~QUINTA~~ ~~SEXTA~~ ~~SÁBADO~~ ~~DOMINGO~~ **SEGUNDA**

O 1º Mega Saldão de Balanço da rede azulão está acabando

CORRA que ainda dá tempo mais de 200 produtos a preços de custo

azulão
SUPERMERCADOS

Mulher

MODA

Terninhos estão em alta; saiba como usar

FOTO: DIVULGAÇÃO



Da Redação

As famosas estão, cada vez mais, dispensando os vestidos para apostar na versatilidade do clássico terninho. A sugestão é ótima para as mulheres no dia a dia

Já faz tempo que o terno deixou de ser exclusivamente masculino para invadir o guarda-roupa das mulheres. Por ser uma peça superversátil,

Famosas fogem dos vestidos e são inspiração para as executivas no dia a dia

ele cai bem nas festas, no escritório e no dia a dia. O conjunto é uma ótima pedida para as executivas, que precisam estar elegantes, mas ao mesmo tempo sentir conforto.

Veja algumas dicas que vão te ajudar na hora de escolher o seu:

- ✓ Prefira os mais sequinhos, que ficam acinturados e valorizam o corpo. Deixe as peças mais folgadas com os homens;
- ✓ Por ter o corte reto, a calça deve ser um pouco mais curta do que o normal, assim ela fica mais justa;
- ✓ O blazer e a calça não precisam, necessariamente, ser da mesma cor ou textura. Variar a combinação dá um charme a mais ao look;
- ✓ Quando quiser dar uma mudada no seu estilo, basta trocar a cor ou a textura da camisa usada por baixo;
- ✓ O conjunto cai bem com sapatos altos e baixos. Escolha de acordo com a ocasião que vá frequentar.



ESMALTE

A atriz Giovanna Antonelli, que atualmente interpreta a dona de casa Clara na novela "Em Família" (Globo), esteve em São Paulo neste domingo (23) para o lançamento de sua segunda linha de esmaltes. Batizada "Sensações", a linha conta com 19 cores, todas antialérgicas, incluindo o azul "Frio na Barriga", usada por sua personagem no folhetim.

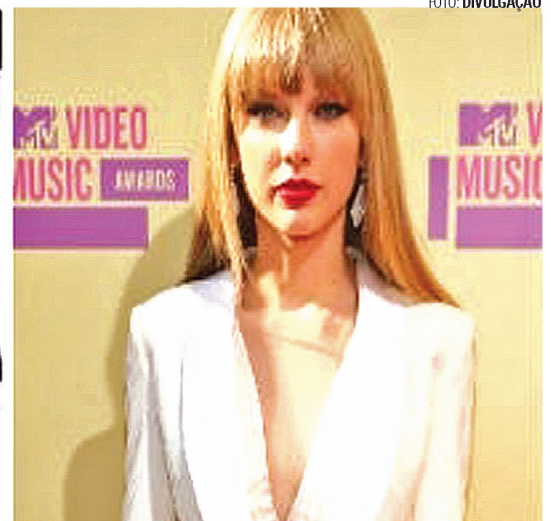
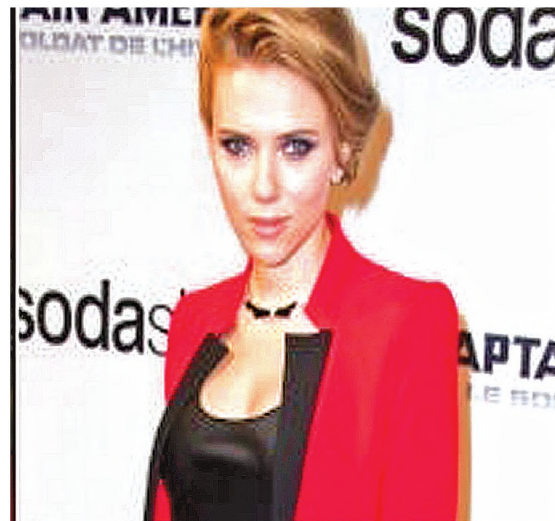

PEÇA CHAVE - Curinga terninho pode ser usado tanto em eventos sociais, do trabalho como no dia a dia

Mude sua vida

Faça como o Ronaldo!

VENHA PARA A EFAC E ENCONTRE O CURSO QUE VAI MUDAR A SUA VIDA

MATRÍCULE-SE JÁ

14 3264.6249
www.escolaefac.com.br
Rua Sete de Setembro, 963

EFAC
FORMAÇÃO PROFISSIONAL DA BELEZA

LAZER E PASSATEMPO

CRUZADINHA

Virtude de quem sempre evita erros	Famosa fábula de Esopo (L.H.) O ácido da urina	O médico é o maior da mão	Obra do doutorando Saída de adido do computador	Produto de higiene para bebês Índice de massa corporal
Condições climáticas			Ambulatório (fabry) Na (?): à força	
O surto desequilibrado da ocorrência de uma doença			Artur Xexéo, jornalista Aqui	Como gosta de viver o eremita
Sem miolo		O erro de "Ele anda à pé" (Gram.)		
Autor (abrev.) Perlo, em inglês	Brigitte (?), atriz A Marrom (MPB)			
Curvatura anormal da coluna vertebral	Oduvaldo Viana, teatrólogo brasileiro		O cartão de crédito adulterado por ladrões	A mais alta carta no póquer
			(?) Diego, baia e porto dos EUA	
De cabelos vermelhos Conseguir (fundos) O de Stefani Germanotta é Lady Gaga	Dígrafo de "sangue"		O mensageiro genético (sigla)	Certificado de Alistamento Militar
				Dom Pedro (?), imperador do Brasil

BANCO 3/san. 4/maer. 5/bartol. 6/prudência. 14/ra raposa e as uvas.

SOLUÇÃO

O	M	I	N	O	U	E	S	P
R	V	A	R	G	N	V		
I	C	V	N	O	A			
U	W	O	A	I	N	H		
E	S	O	I	O	S	E		
N	A	S	C	T	A			
E	V	R	V	E	N			
T	O	T	A	V	A			
E	S	V	A	C	O	S		
N	X	V	O	O				
O	C	I	M	E	P	E		
B	M	V	S	E	R	V		
S	I	C	N	I	A			

HORÓSCOPO 29/03 A 04/04

FONTE: INSTITUTO OMAR CARDOSO



ÁRIES
Procure não criar nenhum obstáculo no que se refira ao amor. Procure ser otimista e os resultados serão satisfatórios. Com a ajuda do planeta Marte, o setor mais favorecido de sua vida será o amoroso.



LEÃO
Momento dos mais afortunados receberá boas propostas de negócios ou trabalho, realizará boa parte de seus sonhos, anseios e desejos, e viverá momentos felizes ao lado da pessoa amada e dos familiares. O trabalho renderá o necessário.



SAGITÁRIO
Ótima oportunidade no setor comercial, com probabilidade de lucros. Bom momento também, para assuntos familiares e sentimentais. Sua saúde será bastante boa, o que deverá dar-lhe maior disposição no trabalho. Continue cauteloso com seu dinheiro.



TOURO
Bons auspícios para a sua vida em conjunto com outras pessoas, o trabalho e as confissões. Evite a precipitação e os gastos supérfluos. Procure valer-se deste momento, para promover a sua elevação em todos os sentidos.



VIRGEM
Dia propício para ir às festividades, reuniões sociais e obter conselhos de pessoas com grandes conhecimentos. Boas chances no setor amoroso e na amizade. Excelente intuição e disposição. Sucesso profissional.



CAPRICÓRNO
Influência astral muito benéfica e renovação profissional para solucionar seus problemas financeiros e pessoais. Fará boas amizades. Mantenha-se na mira do desenrolar dos acontecimentos e espere sucesso.



GÊMEOS
Período um tanto quanto agitado para você, mas, para que tudo saia bem, deverá tomar uma atitude otimista e inteligente, e evitar o nervosismo que nada adianta. Procure falar pouco e escutar mais, neste período.



LIBRA
Período em que enfrentará algumas dificuldades impostas por parentes, familiares e vizinhos. Não se preocupe com inteligência você sairá vencedor. Dê mais importância às coisas que você gosta. Momento favorável para jogos.



AQUÁRIO
Faça de tudo para aumentar seu círculo de relações e de amigos neste momento. Sucesso no trato com pessoas idosas e crianças, patrões ou empregados e lucros nos negócios relacionados com líquidos. Confie em si e fará associações.



CÂNCER
Boas notícias estarão previstas para você agora. O fluxo é dos melhores às associações, ao casamento, a vida conjugal e para unir-se a outra pessoa. Bom na saúde. Evite desavenças. Nervosismo exagerado. Cuidê-se.



ESCORPIÃO
Momento em que deverá tomar muito cuidado com escritos e ao assumir compromissos. Verifique antes suas condições. A saúde, nesta fase, necessita de maior atenção, bem como o campo profissional.



PEIXES
As pessoas do seu signo, são, realmente, mais favorecidas nesta fase astrológica. Aproveite o momento para se dedicar à vida sentimental, cultural, intelectual e ter um bom resultado nas relações humanas.

SÁBADO 23H

5/abril

1º LOTE R\$ 25
2º LOTE R\$ 30

+ DJ GABRIEL

Cherry Soul

com a participante do programa, RULLY ANNE

VENDAS: CONTAINER Hollywood, Marihá e Loc Look (Macaluba)

Proibida a venda de bebidas alcoólicas para menores de 18 anos. Se for dirigir não beba. Proibida a entrada de menores de 18 anos e de acessórios como garrafas, bonês, etc. Obrigatório a apresentação do Rô ou CNH. Rô falsificado ou utilizado por terceiros serão encaminhados aos Órgãos competentes.

após: HPT 107

InFour: www.casafour.com.br

R. Humberto Alves, Tocci, 1050.

RESTRIÇÃO NO NOME ??

FÍSICA e JURÍDICA

Ligue agora!!!

(19)3044.5590

Vivo: 19 99939.0339 - Tim: 19 98206.0339
Oi: 19 98770.0339
bss@bssempresas.com.br

Televisão



MEU PEDACINHO...

O elenco de "Meu Pedacinho de Chão", próxima novela das 18h da Globo, surpreendeu a imprensa ao cantar uma música no final do evento de divulgação da novela, nesta quinta-feira, 27. Juliana Paes, Rodrigo Lombardi, Bruna Linzmeyer, Osmar Prado e o restante do elenco fizeram um coral e cantaram "Chuá-Chuá", de Pena Branca e Xavantinho.

DESTINO

Disputada por humorístico e novela, Tatá fará Caldeirão ao vivo

Tatá Werneck fará apresentações especiais durante a Copa do Mundo



SUCESSO - Humorista acertou para trabalhar no Caldeirão do Huck durante a Copa do Mundo

Da Redação

Disputada na Globo por uma novela e um humorístico, Tatá Werneck irá para o Caldeirão do Huck. A atriz será repórter de Luciano Huck durante a Copa do Mundo, em junho, quando o programa será transmitido ao vivo. A novidade foi anunciada à imprensa nesta quarta-feira (26).

Revelação de 2013 no Troféu Melhores do Ano, no Domingão do Faustão, Tatá Werneck repetirá a parceria com Luciano Huck durante a Copa das Confederações, em 2013, quando também fez aparições ao vivo na porta dos estádios.

Tatá Werneck se dedicará ao Caldeirão após as gravações de Tudo Por Audiência, programa no canal pago Multishow, em que ela e Fábio Porchat irão satirizar quadros da TV que buscam Ibope a qual-

quer custo, como o Teste de DNA, de Ratinho, e a Banheira do Gugu. No segundo semestre, Tatá poderá fazer um humorístico na Globo. Novela está praticamente descartada.

NOVO TRABALHO

Namorada de Santoro assina com a Band

Atriz Mel Fronckowiak vai trabalhar na emissora, no programa A Liga



A LIGA - Mel Fronckowiak, nova repórter de A Liga, da Band, com Mariana Weickert, Cazé e Thaíde

Da Redação

Atriz Mel Fronckowiak assinou nesta quinta-feira, 27, com a Band para integrar o elenco de A Liga, e começou a trabalhar imediatamente: já fez fotos de divulgação da nova temporada do programa, que estreia no dia 8 de abril.

Mel Fronckowiak substituirá Rita Batista, que deixou a atração juntamente com o músico e apresentador China. Hoje, Fronckowiak apareceu oficialmente como nova repórter de A Liga com os novos colegas Mariana Weickert, Cazé Peçanha e Thaíde.

Revelada pela novela Rebelde

(2011), da Record, Mel Fronckowiak ganhou ainda mais fama quando começou a namorar o ator Rodrigo Santoro, em 2013.

A atriz chegou a fazer testes para interpretar Marina, a fotógrafa lésbica da novela Em Família, da Globo, após a desistência de Alinne Moraes, mas perdeu o papel para Taíá Müller.

NOVELAS

JOIA RARA

Segunda-feira - Manfred insiste para Pérola acompanhá-lo. Amélia se desespera ao ver que Pérola sumiu e deduz que Manfred está com ela. Marlene se assusta quando percebe que Manfred está fora de si. Marlene aproveita a ausência de Manfred para comprar comida e foge com Pérola, mas é surpreendida com a presença dele no meio da estrada.

Terça-feira - Manfred ameaça tirar a vida de Marlene caso ela tente fugir novamente. Dália conta para Ernest que Manfred está com Pérola. Lola e Aurora vão para o hospital ganhar os bebês. Marlene foge do esconderijo. Manfred se desespera ao notar que Pérola está doente e pede ajuda para Gertrude. Laura deixa a joalheria aos cuidados de Décio para acudir

Gaia, que passa mal. Décio pega as joias na gaveta.

Quarta-feira - A polícia corre para tentar prender Manfred, mas, ao chegar ao local, se depara com uma casa vazia. Amélia se desespera ao ver que sua filha não está por lá. Gertrude vai ao endereço correto do esconderijo com o Dr. Fernando para que ele possa tratar Pérola. Aurora e Lola se reconciliam com Davi e Fabrício. O médico diz que Pérola precisa ser internada, mas Manfred não aceita a ideia e o ameaça. Gaia não resiste e falece. Gertrude vai à farmácia comprar os medicamentos para Pérola, e o farmacêutico liga para a polícia.

Rede Globo não divulga os próximos capítulos

ALÉM DO HORIZONTE

Segunda-feira - LC se anima com o plano de Angelique para forçar Lili a trair William. Inês se encanta com Jorge. Nilson, Selma e Rita se despedem de Jéssica, Sandra e Osvaldo. Lili descobre que a missão de levar William até a Comunidade é um teste.

Terça-feira - Lili explica para Marlon tudo o que aconteceu enquanto ele esteve sob o efeito da máquina. Thomaz aceita namorar Fernanda. Lili avisa a André, Celina e Guto que Marlon recuperou sua consciência, mas seguirá fingindo.

Quarta-feira - Lili explica a William o plano de LC. Marlon coloca em prática o plano para a fuga de Celina, André e Guto. Os segurança percebem a fuga dos prisioneiros antes do previsto, e Marlon fica preocupado.

Quinta-feira - Angelique leva a fórmula para ser analisada. Marlon conta para Lili como deu continuidade ao plano contra os membros da cúpula. Nilson e Cacá selecionam as pessoas que irão depor no vídeo de Selma e Rita.

Sexta-feira - Tereza não aceita que Assis seja culpado pela traição. Matias tenta beijar Celina. Celina incentiva Keila a se separar de Kléber. William convence LC e Tereza da traição de Assis. Heloisa conta para Thomaz que terminou seu namoro com Flávio.

Sábado - Lili tenta, em vão, defender Vó Tita para LC. Jorge e Inês ficam juntos. Lili consegue enganar LC e fazer com que Marlon veja William. Keila enfrenta Kléber e pede a separação.

EM FAMÍLIA

Segunda-feira - Jairo fica surpreso com a sugestão de Juliana de se casar com ele. Clara fica preocupada com a insuficiência cardíaca de Cadu, que reclama de suas novas restrições alimentares. Branca sugere que Gisele leve Murilo para conhecer sua casa.

Terça-feira - Barbara admira um vestido de Shirley e tenta experimentá-lo, mas percebe que não cabe nela. Laerte dá um anel para Verônica. Juliana comunica para toda a família, inclusive para Nando, que vai se casar com Jairo.

Quarta-feira - Clara vai com Cadu ao galpão e sugere que Laerte contrate Marina para fotografar o espaço. Verônica e Marina conversam sobre a possibilidade de um curso de fotografia no galpão.

Quinta-feira - Clara diz a Cadu que não quer trabalhar no bistrô e os dois discutem. Virgílio tranquiliza Helena dizendo que Luiza não sente nada mesmo por Laerte. Luiza toca flauta doce em seu quarto e tenta se lembrar de alguns acordes da música que Laerte compôs.

Sexta-feira - Verônica diz a Laerte que está preocupada com as contas do galpão. Virgílio aceita acompanhar Shirley até o haras novo dela. Clara pede que Marina a libere do trabalho para que ela ajude Cadu no bistrô.

Sábado - Juliana e Jairo se casam com as presenças de Luiza, Chica, Helena e Clara. Dulce vê as fotos dos bebês do orfanato, mas não reconhece André. Clara e Cadu escolhem as cores para o bistrô.

CAMPEONATO DE TRUCO DO CEM

INÍCIO
03.04 20H
QUINTA-FEIRA

INSC. PELO TELEFONE
3269-3405
ATÉ 31/03

Torneio de Sinuca

27 04 domingo
a partir das 8h30

Inscrições
No local, até 30 min antes.

O MAIOR PARQUE AQUÁTICO DO CENTRO OESTE PAULISTA

OBRAS DE TERRAPLENAGEM DA PRIMEIRA ETAPA JÁ FORAM CONCLUÍDAS, SEGUINDO O CRONOGRAMA, EM BREVE INÍCIO DAS FUNDAÇÕES DA CONSTRUÇÃO DO PRIMEIRO MÓDULO DO PARQUE AQUÁTICO.

Último lote de Títulos

Avenida 25 de Janeiro, 775
Centro - Lençóis Paulista/SP

Tel. (14) 3263-3620

COMO CHEGAR NO AQUA PARK LENÇÓIS

Aqua Park LENÇÓIS

facebook /AquaParkLençois

Aqua Park LENÇÓIS
Onde Lazer e Diversão Caminham Juntos!

Realização

GRUPO RAMISA
NEGÓCIOS E OPORTUNIDADES

facebook /AquaParkLençois

Aqua Park LENÇÓIS
Onde Lazer e Diversão Caminham Juntos!

Sociedade



(14) 3264-9988
R. ANITA GARIBALDI, 476 - CENTRO
LENÇÓIS PAULISTA

(14) 3268-1583
AV. CEL. VIRGÍLIO ROCHA, 944 - CENTRO
MACATUBA
www.ciadaesfiha.com.br

SANTA CLARA
Materiais Elétricos

CHUVEIRO LORENZETTI MAXI DUCHA
R\$38,00

FINANCIAMOS AGORA NO CARTÃO BNDES!

Financiamento em até 48x

Aceitamos cartão **BNDES**

Cobrimos qualquer orçamento, anunciados pela concorrência!

LOJA 1: Avenida Brasil, 583 - Centro
Fone: (14) 3269-1057
LOJA 2: Rod. Osny Matheus, Km 112, Nova Pastor Natalino, 260
Fone: (14) 3269-1717

giro Social

A semana parece que passou voando. Aniversários, batizados e encontros entre amigos marcaram a última semana do mês de março!



FOTO: ARQUIVO PESSOAL

Nos dias 22 e 23 de março foi realizado o 12º Encontro de Motos em Piraju. Na foto, os lençoienses Jaqueline, Marcio, Gisele, Brazil, Rosemir, Alexsander e Zoio.



FOTO: ARQUIVO PESSOAL

Arnaldo Castro, Castrinho, comemora idade nova amanhã. Ele recebe os parabéns da esposa Pedrina, dos filhos Claudia e Vinicius, da neta Mariana, da nora Estela, do genro Sivaldo e de todos os familiares e amigos. Felicidades!

CORES VIVAS
Construções

PROMOÇÃO DE INAUGURAÇÃO

Piso New Beta 43x43cm ref. 7090 m²
R\$ 8,95 à vista

COBRE ATÉ 500m²

Suvinil Acrílico Fosco Standard Suvinil 18L R\$ **181,90** à vista

LUKSCOLOR Selador Acrílico Lukscolor 18L R\$ **68,80** à vista

Matriz (14) 3269-3838
Rua 28 de Abril, nº 300 | Centro



FOTO: STUDIO A

Ana Livia Angélico comemorou seu aniversário de 15 anos no dia 21 de março com uma linda festa à fantasia, no salão de festas da Four. Parabéns!!!



FOTO: STUDIO A

Cássio foi batizado no dia 23 de março no Santuário Nossa Senhora da Piedade!



FOTO: STUDIO A

Beatriz foi batizada no dia 23 de março no Santuário Nossa Senhora da Piedade!



FOTO: STUDIO A

Pedro, 5 anos



FOTO: STUDIO A

Pedro, 6 anos



FOTO: STUDIO A

Marina, 4 anos



FOTO: STUDIO A

Davi, 6 meses



FOTO: STUDIO A

Ana Clara, 9 meses



FOTO: KING STUDIO

Enzo, 9 meses



FOTO: STUDIO A

Miguel, 5 anos



FOTO: STUDIO A

Miguel, 7 meses



FOTO: STUDIO A

Manuela, 8 meses

ESPETINHOS DANIEL

(14) 3263-4780
9 9755-6454

LOJA 1: Jácomo A. Paccola, 46 - Caju 1
LOJA 2: Bandeira Tribuzi, 420 - Itapua

O ECO
UM SENHOR JORNAL

ANUNCIE
3269-3311

GRÁFICA LENÇÓIS

IMPRESSOS EM GERAL

(14) 3264.4200
GRAFICALENCOIS@GLOBMAIL.COM

AV. PREFEITO JÁCOMO NICOLAU PACCOLA, 266
PO. RESIDENCIAL RONDON - LENÇÓIS PAULISTA

Hemolab
LABORATÓRIO DE ANÁLISES CLÍNICAS

30 anos

agora atendendo em novo endereço.

Rua Geraldo P. de Barros, 157
14.3263 2324
Na mesma rua, logo após a rotatória.

Drauzio
CENTRO DE RECUPERAÇÃO AUTOMOTIVO

Personalização, Polimento e Pinturas em Geral

Rua Piedade, 388 • Centro
Lençóis Paulista

(14) 3263 5511
99148 5243

LIG CHOPP

GERMÂNIA

(14) 3264-3613 • 99741-3712
RUA: XV DE NOVEMBRO,06 - CENTRO

PONTO e virgula

(14) 3264-3448
• Papelaria • Encadernação
• Xerox • Plásticação

VENHA ENCADERNAR SEU MATERIAL
TCC • MONOGRAFIA • RESTAURAÇÃO

R. DR. ANTÔNIO TEDESCO, 667 • CENTRO - LENÇÓIS PAULISTA
pontoevirgulaencois@gmail.com

Faça parte da Frigol

venha trabalhar com a gente

Se você acredita no seu potencial e gosta de grandes desafios, venha fazer parte da equipe Frigol.

MADRE MADRE

Frigol



Coluna do Cristiano Castelhana

O CASTELO

Projeto e criação
Cristiano Castelhana e Vinícius Castro
Diagramação e arte
Denis Silva e Vinícius Castro
Fale com a gente
castelo@jornaloeeco.com.br



No Foco

A bela Loyce Policastro



Arrojado!

José Oliveira Prado, o JOP



Beleza, beleza!

Otacílio Orsi, o Tatá



♪ No rancho fundo ♪

Eliana Pinheiro, Larissa Tognato e Letícia Oliveira



Mais simples que painel de Jeep

Nardeli da Silva, o Naná



Sapeca

A pequena Luana Paccola



Mocinha estilosa

Thais Zimmerman



Álbum de família

Érica, Cissa, Milena, Lidiane e Luciana



Olha o flash!

A criativa fotógrafa Maiara Barreto



Festival de Viola

José Carlos Dutra, Vande Garcia e Marcos Maganha, no sítio do Zelão



Marrenta

A amazona Maira Pusiski

Projetos e execução de combate ao incêndio
Instalação e manutenção de hidrantes, alarmes de incêndio, luzes de emergência, de GLP (gás liquefeito de petróleo), de redes de ar comprimido
Manutenção Preventiva e Corretiva do sistema de combate ao Incêndio e Centrais de G.L.P.
Emissão de A.R.T. e Laudo de Estanqueidade.

GasHidro (14) 3264.5600

Manutenção GLP e Hidrantes
Av. Prof. Jacomo Nicolau Paccola, 261
Lençóis Paulista - SP



Coluna da Maria Nilza

fatos & pessoas

PENSE NISSO
"Se alguém perguntar por mim, diga que sou feliz"

Fale com a gente
mnilzabrollo@yahoo.com.br
fotografia@jornaloeco.com.br



FERAS DO MAGISTÉRIO

No dia 20 de março, reunidos no antigo espaço da Câmara Municipal de Lençóis Paulista, muitos professores aposentados que marcaram época no magistério do município. Renato Rossi, Norma Capoani, Sueli Amaral, Marilda Minetto, Nancy e Edo Coneglian, Jeanice Moretto Rosa e tantos outros. Discussões na pauta junto a representantes da APAMPESP (Associação dos Aposentados do Estado de São Paulo) sobre precatórios, imposto de renda, desconto previdenciário e, principalmente, a retomada do Iamspe (Instituto de Assistência Médica ao Servidor Público) em Lençóis Paulista.

A HORA E A VEZ DA ADC

Como se sabe, a ADC de Lençóis Paulista tornou-se uma das associações que mais promove eventos aos associados, sempre com muito bom gosto. Almoços, porco na fôrnelha e churrascos acontecem com muita frequência nos finais de semana. Exemplo disso foi a confraternização da Zilor no dia 22 de março. Banda ótima, muita gente bonita com alegria geral. Parabéns aos funcionários que deixam a sede brilhando com uma culinária de primeira.

IMPERDÍVEL
A Mezzanino vai deixar o seu computador super atualizado.
FAÇA UMA MANUTENÇÃO PREVENTIVA COMPLETA EM SEU COMPUTADOR SEM GASTAR NADA.

Quer Soluções em Informática? Use nossa Experiência!

CHECK UP! OBRIGATÓRIO

3263-3789
Rua Pedro Natalio Lorenzetti, 384 - Centro

Mezzanino Informática

Residencial Platinum
FAÇA SUA RESERVA.

2 opções de plantas
APROVEITE ESSA OPORTUNIDADE

- ▶ Excelente Localização (centro da cidade)
- ▶ O único prédio em Lençóis com 1 dorm. com elevadores e acabamento de primeira
- ▶ Ótimas condições de pagamento

TOLEDO imóveis
(14) 3263-0187 / 99729-0187
toledoimoveis.com.br

CRECI: 40.583

ALL SPORTS
LANÇAMENTOS!

Pratique ESPORTE!

R. Dr. Antonio Tedesco, 249 • Centro
Lençóis Paulista. Tel: 3263 3535

O ECO
UM SENHOR JORNAL

TERÇA • QUINTA • SÁBADO
3269-3311

Acesse nosso site e participe das nossas promoções

HOT 107 FM

www.hot107.com.br

Celulose
produzida com respeito ao meio ambiente

LWARCEL CELULOSE
www.lwarcel.com.br

FSC
www.fsc.org
MIX Pulp from responsible sources
FSC™ C00



EMPREGO

Toledo Imóveis apresenta **novos empreendimentos**

N2



IMÓVEIS

Saiba como informar **LUCRO** com venda de imóvel no **IR**

N10

• www.jornaloeco.com.br • mail: oeco@jornaloeco.com.br • comercial@jornaloeco.com.br • telefone central (14) 3269.3311 •

• LENÇÓIS PAULISTA, SÁBADO, 29 DE MARÇO DE 2014 • ANO 77 • EDIÇÃO Nº 7.263 •

FOTO: MÁRCIO MOREIRA/O ECO



Frigol está com 56 vagas abertas

Salários variam de R\$ 870,00 a R\$ 2.200,00; interessados devem deixar o currículo na portaria da empresa ou encaminhá-lo por e-mail

N8



PROBLEMAS COM INQUILINOS

NUNCA MAIS!!!

ALUGUEL GARANTIDO

O **Aluguel Garantido** é um produto que a **Líder Imobiliária** oferece! Prático e eficiente, garante ao proprietário do imóvel o recebimento dos valores mensais referente a aluguéis e encargos, independente do pagamento ser ou não realizado pelo inquilino.

SIMPLES, FÁCIL e SEGURO.

 SITE ATUALIZADO DIARIAMENTE

(14) 3264-3343
www.liderlp.com.br

R. Pedro Natálio Lorenzetti, 66
Lençóis Paulista, SP

LÍDER
IMOBILIÁRIA

FOTO: DIVULGAÇÃO



IMOBILIÁRIA

A Toledo imóveis está localizada na avenida 25 de janeiro, 384, Centro. O adentimento é de segunda a sexta-feira, das 8h30 às 17h30 e aos sábados das 9h às 12h. O telefone pra contato é o (14) 3263 0187

• www.jornaloeco.com.br • mail: oeco@jornaloeco.com.br • comercial@jornaloeco.com.br • telefone central (14) 3269.3311 •

• LENÇÓIS PAULISTA, SÁBADO, 29 DE MARÇO DE 2014 • ANO 77 • EDIÇÃO Nº 7.263 •

INFORME PUBLICITÁRIO

Faça o melhor negócio imobiliário na Toledo Imóveis.



A Toledo Imóveis está há mais de 30 anos no mercado imobiliário e conquistou nesses anos todos, a confiança de seus clientes, ajudando a realizar sonhos. A empresa trabalha com administração, locação e venda de imóveis, sempre com os melhores preços da cidade para fechar o melhor negócio com seus clientes.

Além de contar com uma equipe altamente capacitada, outro diferencial da Toledo Imóveis é sua competente equipe de advogados que além de oferecer completa assistência jurídica aos seus clientes, também presta serviços particulares nas áreas civil, criminal, trabalhista, previdenciária, tributária e administrativa.

Na Toledo você faz o melhor negócio e encontra dezenas de imóveis e os melhores empreendimentos para você investir.

GARANTA SUA RESERVA NOS MELHORES EMPREENDIMENTOS

Residencial Platinum



O Residencial Platinum é ótimo para investir e morar, além de contar com ótimos diferenciais:

- Único prédio em Lençós com 1 dormitório com elevadores e acabamento de primeira;
- Excelente localização (próximo à Av. 9 de julho);
- Ótimas condições de pagamento e parcelamento.



Residencial Guido Leda



Para quem busca um prédio com 3 suítes, o Residencial Guido Leda é o ideal. Além de ótima localização (Av. 9 de Julho), ele possui 120m² de área privativa, piscina com 15m, 3 elevadores (2 sociais e 1 de serviço, portaria com segurança e muito mais.

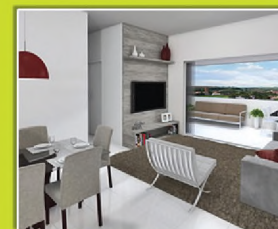

Lazer e conforto

- Porte cochère
- Brinquedoteca/games
- Living
- Solário
- Fitness
- Salão de festas
- Espaço zen
- Churrasqueiras
- Playground
- Piscina com 15m
- Sauna

Apartamento

- 120m² de área privativa
- 3 suítes (1 com closet)
- Varanda gourmet c/ churrasqueira
- Amplo living de entrada
- Cozinha com despensa
- Lavabo
- WC de empregada
- 2 vagas de garagem

Imagens ilustrativas.

Classificados



BLAZER, 2.2, completo, ano 97, R\$ 12 mil mais documentos. Tratar (14) 996-827-551.

VECTRA, ANO 2000, completo, mais air bag duplo e ABC, aceito troca por menor valor. Tratar (14) 3264-5236/997-026-802.

GOL G5, 4 portas, 1.6 Power, completo (ar, vidros e direção), cor preto, ano 2011/2011, c/ 44.000 km. Tratar (14) 981-709-015 c/ Nayara.

PICKUP FIAT, ano 81, álcool, motor 1.6. Tratar (14) 997-493-534.

MICRO ÔNIBUS Volare 24L, ano 2000, com ou sem serviço. Tratar (14) 997-860-939.

VAN DUCATO 15L, executiva, único dono, ano 2007, com ou sem serviço. Tratar (14) 997-860-939.

GOL, ANO 92, cor cinza, R\$7 mil. Tratar (14) 997-189-842/996-575-261.

MERIVA JOY 1.8, ano 2008, cor cinza, ótimo preço. Tratar (14) 997-029-828.

FUSCA, ANO 83, cor branco, motor 1.300, em bom estado. Tratar (14) 982-095-015

CELTA, ANO 2009, Life, Flex, 2 portas, cor prata, limpador e desembaçador traseiro, pequena entrada + 48x R\$ 469,00, ótimo estado, doc. ok. Tratar c (14) 996-131-331/981-197-204.

PEUGEOT, ANO 2008, flex, 4 portas, cor prata, completo, ótimo estado, doc. ok, aceito financiamento. Tratar (14) 996131-331/981-197-204.

TOYOTA BANDEIRANTES, ano 71, modelo Jeep – longa, capota aço, motor 608, R\$ 25 mil. Tratar (14) 991-078-669/996-632-916/981-280-298.

CAMINHÃO 1313 truck, turbinado, ano 81. Tratar (14) 997-122-211.

SANTANA, ANO 2001, cor prata, completo, R\$ 14 mil. Tratar (14) 997-118-519.

VECTRA GTX, ano 2008, cor bordo, completo, R\$ 36 mil. Tratar (14) 997-118-519.

ASTRA ADVANTAGE 2.0, ano 01, cor azul, completo, excelente estado. Tratar (14) 998-396-051.

KA 1.0, flex, cor preto, ano 2011, com 33.000 km, R\$ 19.500,00 em 48x sem entrada. Tratar (14) 996-643-869/3264-3644 Shop Cars Veículos

MONZA, ANO 90, R\$ 3.500,00. Tratar (14) 996-188-801.

RENAULT SANDERO Privilege, ano 2009, 1.6, completo, prata, único dono, revisado, 4 pneus novos, só R\$ 23.900,00. Tratar (14) 996-643-869/ 3264-3644 Shop Cars Veículos

MERIVA EXPRESSION, ano 2009, cor cinza, completa, automática. Tratar (14) 996-643-869/ 3264-3644 Shop Cars Veículos

RENAULT SANDERO, cor prata, 1.0, ano 2010, entrada de R\$1.000,00 + 48 x R\$699,00. Tratar (14) 996-643-869/ 3264-3644 Shop Cars Veículos

FIESTA HATCH 1.0, ano 2011, flex, cor dourado, entrada de R\$1.000,00 + 48 x R\$699,00. Tratar (14) 996-643-869/ 3264-3644 Shop Cars Veículos

MONTANA LS, ano 2011, cor prata, R\$ 29.000,00. Tratar (14) 996-643-869/ 3264-3644 Shop Cars Veículos

CRUZE OKM, ano 2013, ótimo preço e melhor avaliação em seu usado na troca. Tratar (14) 996-643-869/ 3264-3644 Shop Cars Veículos

KADET, ANO 95, cor cinza, com vidro, trava e alarme, documentação 2013 ok, R\$ 8 mil. Tratar (14) 3264-5892 e 996-027-386.

SCENIC, ANO 2000, cor cinza, completa, bancos de couro, 2.0 8v, R\$14.500,00. Tratar (14) 3264-5892/ 996-027-386

TUTTY MANIA

PRESENTE, BRINQUEDOS E PAPELARIA VOCÊ COMPRANDO COM ALEGRIA

XEROX, CURRICULUM, IMPRESSÃO COLORIDA, REGARGA, CHIP, ENCADERNAÇÃO E PLASTIFICAÇÃO

josyflorindo@hotmail.com
R. Momo Tranquilo, 76 - Pq. Rondon - Lençóis Pta
Fone:(14) 3264-5207

ACEITAMOS TODOS OS CARTÕES

206 SW Feline, diesel, ano 2008, cor prata, DH, VE, TE, RS 22.900,00. Tratar Evidence Veículos (14) 3264-1000.

HILUX SR 2.7, cabine dupla, ano 2010, cor preta, gasolina, completa, cambio automático, couro,

RS69 MIL. Tratar Evidence Veículos (14) 3264-1000.

HONDA FIT LXL 1.4, ano 2010, cor cinza, flex, completo, cambio automático, couro, RS35.900,00. Tratar Evidence Veículos (14) 3264-1000.

GOL G4 1.0 4 portas, ano 2009, cor branco, flex, básico, RS 22 mil. Tratar Evidence Veículos (14) 3264-1000.

GOL SPECIAL 1.0, ano 01, cor branco, gasolina, VE, RS10.900,00. Tratar Evidence Veículos (14) 3264-1000.

CORSA WAGON 1.6, ano 98, cor verde, gasolina, básico, RS 10.900,00. Tratar Evidence Veículos (14) 3264-1000.

S-10 DLX, cab dupla, ano 2001, RS 42.900,00. Tratar Evidence Veículos (14) 3264-1000.

MERIVA JOY 1.8, ano 07, cor branca, flex completa, R\$ 24.500,00. Tratar Evidence Veículos (14) 3264-1000.

PARATI TREND 1.6, ano 2010, cor branca, flex, a/c, R\$26.900,00. Tratar Evidence Veículos (14) 3264-1000.

CLIO HACHT 1.0, 4 portas, ano 2009, cor vermelho, flex, DH, AL, R\$ 17.900,00. Tratar Evidence Veículos (14) 3264-1000.

PRISMA MAXX 1.4, ano 2009, cor prata, flex, ar e DH, R\$ 25.500,00. Tratar Evidence Veículos (14) 3264-1000.

JEEP BANDEIRANTES Toyota, ano 85, cor branco, diesel, completo, couro, rodas e DVD, R\$ 49 mil. Tratar (14) 3264-1000 – Evidence Veículos.

NOVO CORSA Sedan 1.0, ano 2002, cor prata, gasolina, trava, AL, som, R\$15.900,00. Tratar Evidence Veículos (14) 3264-1000.

PALIO WEEKEND ELX, ano 2003, cor branco, flex, completo, R\$ 13.900,00. Tratar Evidence Veículos (14) 3264-1000.

DOBLO ADVENTURE, 1.8, ano 2005, cor verde, completo, R\$ 26.900,00. Tratar Evidence Veículos (14) 3264-1000.

MONTANA SPORT, ano 09, cor prata, completa + couro. Tratar (14) 997-727-536. 3263-4704

ÔNIBUS MERCEDES Benz, ano 89, 371 motor, 355/6, 48 lugares, rodoviário, aceito troca. Tratar (14) 3841-6821/996-472-209/991-352-553.

CAMINHONETA STRADA, 1.4, flex, ano 2010, branca, cabine estendida (banco traseiro), ar condicionado, VE, + trava + alarme, rabicho e protetor de caçamba, 4 pneus novos. Tratar (14) 981-541-999/998-166-963

CORSA HATCH, ano 2001, cor prata, ótimo preço. Tratar c/ Everaldo (14) 996-342-181/3264-7675.

FOCUS, ANO 2004, 2.0, automático, completo, 4 portas, R\$ 18 mil. Tratar (14) 996-827-551.

F - 1000, ano 93, cor preta, cabine dupla, 3 portas, turbo, R\$ 38 mil. Tratar (14) 997-713-469.

KIT'S CHURRASCO

Kit Churrasco Nº 1

- 04 Pct. Espetinhos (40 unid.)
- 01 Corvão de 4 Kg.
- 05 Fardos Bresaola 350 ml
- 16 Sachês Molho Barbecue
- 08 Sachês Molho de Pimenta

R\$ 149,00

Beer Fast

Disk Beer Fast - 3263-6364

Kit Churrasco Nº 2

- 02 Pct. Espetinhos (20 unid.)
- 01 Corvão de 2,5 Kg.
- 02 Fardo Bresaola 350 ml
- 04 Sachês Molho Barbecue
- 02 Sachês Molho de Pimenta

R\$ 91,00

Beer Fast

Kit Churrasco Nº 3

- 01 Pct. Espetinhos (10 unid.)
- 01 Corvão de 2,5 Kg.
- 01 Fardo Bresaola 350 ml
- 04 Sachês Molho Barbecue
- 02 Sachês Molho de Pimenta

R\$ 47,00

Beer Fast

Só a Beer Fast tem!

FIORINO, ANO 2013, apenas, R\$ 32.900,00 baixa km. Tratar (14) 98177-0870

LINEA 1.8 0km top sublime imperdível apenas neste final de semana R\$ 57.990,00. Tratar com Eduardo (14) 98177-0870

MONTANA CONQUEST, ano 2004 ótimo preço plantão de vendas. Tratar (14) 98177-0870

MONZA, ANO 94, 1.8, cor preto, R\$ 5.500,00. Tratar (14) 99705-6743

PALIO FIRE 0km á partir de R\$ 23.990,00. Tratar (14) 98177-0870

CAMINHONETA KURIE, ano 2003, ótimo estado. Tratar (14) 99728-9302

GRAND SIENA 0km á partir de R\$ 39.900,00. Tratar (14) 98177-0870

KADETT, ANO 98/98, GLS, completo. Tratar (14) 99805-0121/3264-5841.

FS VEÍCULOS

Av. Papa João Paulo II
(AO LADO DO AUTO POSTO LEÃO)

FONES:
(14) 3264-3033
• 9 9668-3033
• 9 9625-3033
• 9 8148-7585

ATENÇÃO
VOCÊ QUE ESTÁ COMPRANDO SEU CARRO OKM OU SEMI NOVO, SE FOR FINANCIAR FAÇA NOS UMA CONSULTA, ESTAMOS COM TAXAS ESPECIAIS.

CLASSIC LS; 2011; FLEX; PRETO; DIREÇÃO/ALARME/TRAVA	S-10 CD 2.4 RODEIO; 2011; FLEX; PRATA; COMPLETO	GOL G3 1.0 16V 4P; 2002; G; DOURADO; DIREÇÃO/VIDRO/TRAVA	GOLF SPORTLINE; 2008; FLEX; PRETO; COMPLETO	ACCORD EX 3.0 V6; 2004; G; PRATA; COMPLETO	CG TITAN 150 ES; 2010; G; PRETA;
MERIVA 1.8 MAXX; 2007; FLEX; PRATA; COMPLETO	ECOSPORT XLS 1.6 FREE; 2007; FLEX; PRETO; COMPLETO	GOL G3 1.0 4P; 2004; G; BRANCO;	SAVEIRO 1.6 ; 2001; G; BRANCA;	F-800 GS; 2012; G; AZUL;	CG TITAN 150 ESD; 2009; G; PRETA;
ZAFIRA 2.0 COMFORT 4P; 2010; FLEX; PRATA; COMPLETO/7 LUGARES	RANGER CD 2.8 XLS; 2005; D; PRETA; COMPLETA	GOL G4 1.0 2P; 2009; FLEX; BRANCA; TRAVA/ALARME	UNO MILE FIRE 2P; 2005; G; BRANCO;	BIZ 125 ES; 2008; G; AMARELA;	CG TITAN 150 MIX ESD; 2009; FLEX; AZUL;
MONTANA CONQUEST 1.4; 2009; FLEX; PRATA; COMPLETA	RANGER CD 2.3 XLS; 2007; G; PRETA; COMPLETA	GOL G5 1.0 4P; 2012; FLEX; PRETO; COMPLETO	PALIO 2P; 2000; A; CINZA;	BROS 150 ESD; 2012; MIX; PRETA;	LEAD 110; 2010; G; PRETA;
MONTANA LS 1.4; 2014; FLEX; BRANCA; COMPLETA/ 13 MIL KM	FIESTA SEDAN 1.6 4P; 2013; FLEX; BRANCO; COMPLETO	FOX 1.6 4P PLUS; 2007; FLEX; PRATA; DIREÇÃO/ALARME/TRAVA	PALIO 1.0 FIRE 4P; 2007; FLEX; PRATA; COMPLETO	BROS 150 ESD; 2008; G; AMARELA;	LEAD 110; 2010; G; BEGE;
S-10 CD 2.4 ADVANTAGE; 2008; FLEX; CINZA; COMPLETA			I 30 2.0 ; 2012; FLEX; PRATA; COMPLETO/ 13 mil KM	CB 300 R; 2012; G; VERMELHA;	RIVA 150; 2013; G; PRETO;
			COROLLA XEI 1.9; 2010; FLEX; AZUL; COMPLETO/AUT/COURO	CB 300 R; 2011; G; PRETA;	SPEED 150; 2008; G; AMARELA;
			AZERA GLS 3.3; 2011; G; PRATA; COMPLETO/AUT.	CG FAN 125 ES; 2007; G; PRETA;	
				CG TITAN 150 KS; 2006; G; PRATA;	

DEIXE SEU VEÍCULO CONSIGNADO COM A GENTE QUE NÓS VENDEMOS PRA VOCÊ.

Classificados



VEÍCULOS VENDA

SIENA, ANO 2001, R\$ 12 mil. Tratar (14) 99600-8829.

KADETT, ANO 98/98, completo, direção hidráulica, vidros elétricos, ar condicionado, trava elétrica, alarme (pósitron novo) rodas de liga leve 15', 4 pneus novos, chave reserva, manual do proprietário, rádio pioneer, 90.000 km, revisões feitas, frente personalizada (faróis em acrílico e grade personalizada. Acompanha faróis originais, suspensão nova acompanha suspensão a rosca Castor, faróis de milha (xênon) motor 2.0 MPFI, gasolina. Tratar (14) 99805-0121/ 3264-5841.

GOL, ANO 2003, completo menos ar, aceite troca. Tratar (14) 99817-6160/ 3264-1104

FOX, ANO 2007/08, único dono (em perfeito estado) de R\$ 21.300,00 por R\$ 17.800,00. Tratar com João Barbosa (14) 99701-1896

UNO, ANO 94, cor vinho, 4 portas, conservado, pintura boa e interior impecável, não aceite troca, apenas dinheiro, IPVA pago. Tratar (14) 99770-5425

VOYAGE, 1.0, flex, ano 2012, com 28.000 km, cor prata, R\$ 30 mil, compro Gol, Corsa, Celta, Fox e outros. Tratar (14) 99703-1919/ 3263-3348

UNO ECONOMY, 4P, ano 2013, A/Q-baixa km. Tratar (14) 99749-3977

O ECO
3269-3311

Evidence Veículos

(14) 3264-1000
9 9614-3191

RUA OSVALDO CICCONE, 95 ESQUINA COM LUCIO DE O. LIMA, NOVO ACESSO PARA CECAP (PRÓXIMO AO B)

www.evidencemultimarcas.com.br

PROMOÇÃO TORRA TUDO, APROVEITE S-10 2.8 CAB DÚPLA 2001, DIESEL, VERDE METÁLICO, COMPLETA DE R\$42.900,00 POR R\$40.900,00 À VISTA LOGAN 1.6 2008, FLEX, PRETO, COMPLETO DE R\$20.900,00 POR R\$18.900,00 À VISTA CORSA WAGON 1.6 1998, VERDE, VIDRO EL., DE R\$12.500,00 POR R\$10.900,00 À VISTA GOL SPECIAL 1.0, 2001, BRANCO, DE R\$11.900,00 POR R\$9.900,00 À VISTA



MOTOCICLETAS VENDA

BROS 150 ESD, ano 2008, cor preta, gasolina, partida elétrica e freio a disco, R\$5.900,00. Tratar Evidence Veículos (14) 3264-1000.

MINI MOTO Trackbike nos modelos cross ou moto GP é na pagan motos. Tratar (14) 3264-4345/ 997-121-515.

BIZ 125, Flex, 2014 - Fan 125 KS 2014 - Fan 150 Flex 2014 - Titan 150 EX Flex 2014 - Lead 110 2014 - CB 300R, 2014 - XRE 300, 2014 e Bros 150 Flex 2014. Pagan Motos, Fone (14) 3264 4345/ 997-121-515.

FINANCIAMENTO DE moto honda 0km com entrada com a menor parcela do mercado. "Grátis 02 capacetes" Pagan Motos. Tratar (14) 3264 4345/ 997-121-515.

VILAS MOTO Peças - Oficina especializada, pinturas especiais, acessórios, pacotes de revisão multimarcas, personalização em led. Agora com toda a linha Suzuki de alta e baixa cilindrada. Rua Antonio Paccola, 20, Fone (14) 3263-5436.

MOTO SUZUKI, cor vermelha, ano 2007/2008. Tratar (14) 991-961-772/ 996-878-642.

CAPACETE EBF ou liberty aberto ou fechado, R\$ 60,00 só na Pagan Motos. Tratar 3264-4345/ 997-121-515

CBR 250 R, ano 2012, cor azul branca e vermelha, ótimo estado de conservação, doc 2014 ok, com 3.000 km, aceite troca por moto de menor valor, R\$ 14.500,00. Tratar (14) 99660-8227/ 3264-3578.

MOTO SUZUKI Burgman, ano 2009, gasolina, automática, em ótimo estado de conservação, único dono, com 7.200 km com valor a negociar. Nome do proprietário Paula Maria Vieira Gomes. Tratar (14) 99735-9810/ 99667-8707/ 3263-2015.

CG 125 cc, ano 1985, cor amarela, raridade, perfeito estado, original. Tratar (14) 99651-9114.

TITÃN KS 150 cc, cor preta, R\$ 4.200,00. Tratar (14) 99674-5783/ 99115-5295

CG 150, ano 2004, ESD. Tratar (14) 99817-6160/ 3264-1104.

TWISTER, ANO 2008, cor vermelha ferrari, único dono, IPVA ok, documentação ok, toda revisada, ótimo estado, R\$ 6 mil. Tratar (14) 99834-2913 Bruno.

MOTO YES, único dono, ótimo estado de conservação. Tratar com Wagner (14) 98122-4417

MOTO DAFRA, 0 km, R\$ 5.500,00. Tratar (14) 99674-5069 com Daniel.



MOTOCICLETAS COMPRA

MOTO HONDA, semi nova ou troca por moto 0 km, Pagan Motos. Tratar (14) 3264 4345 / 997-121-515.



EMPREGOS

CONTRATO DOMESTICA para trabalhar meio período. Tratar R: Cel. Joaquim Anselmo Martins, 337.

AUMENTE SUA renda de R\$ 500,00 à R\$ 2 mil sem sair de casa. Tratar (14) 998-520-685 e 998-334-700 ou venha nos fazer uma visita na R: Pedro Natálio Lorenzetti, 106 sala 106 A.

A VAGA para trabalho perdetrak em Pedreiras. Tratar (14) 99148-8393/ 99736-3545

PROCURO TRABALHO de doméstica, auxiliar de cozinha em geral. Tratar com Marilene, endereço: Rua Coronel Silvano Martins nº 539 (14) 3263-0142/ 3264-3043

CONSÓRCIO NACIONAL Vip Lar contrata Representante Comercial para a venda de consórcio de imóvel e veículos nas cidades de Lençóis Paulista ótima comissão e todo o suporte necessário envie seu currículo para Consórcio Nacional Vip Lar, Rua Alberto Segalla, 1-77 Cep 17012-634 - Bauru - SP , ou através do site www.consorcioviplar.com.br

PROCURO CABELEIREIRA com experiência p/ parceria. Tratar (14) 3263-5338/ 99789-3425.



ANIMAIS

VENDO 2 cachorros da raça Pincher, macho, 1 mês e 10 dias. Tratar (14) 99718-1091/ 99128-7520 Adriano.

VENDO FILHOTES de calopsitas mansas, cor cinza, R\$ 40,00. Tratar (14) 99739-1728

VENDO FILHOTES de Border Collie, linha pastoreio, vacinados e vermifugados. Tratar (14) 3264-8242/ 981511352 com Daniel.

VENDO FILHOTES de Chi-Tzu. Tratar (14) 3264-3801/ 99603-6361



INFORMÁTICA

HARD INFORMÁTICA, Xerox, Impressão, Plásticação, Encadernação, faça vc mesmo a sua pequisa na internet (computador separado). Av. Brasil 778 Centro (14) 3263-3052/ 997-933-134/ 991-069-965.

HARD INFORMÁTICA, fazemos a revisão na sua impressora e vc ganha a recarga do cartucho, na formatação vc ganha instalação de jogos e muito mais, venham conferir, Av. Brasil 778 Centro. Tratar (14) 3263-3052/ 997-933-134/ 991-069-965.

HARD INFORMÁTICA, assistência técnica, peças, acessórios, recarga de cartuchos e toners. Tudo com garantia e preço imbatível, (temos micros usados e serviço de leva e trás gratuito). Tratar na Av. Brasil, 778 - Centro - ao lado Tonicão ou (14) 3263-3052/ 997-933-134/ 991-069-965.

TÉCNICO EM Informática c/ experiência em manutenção, remoção de vírus, redes com fio e wírelles, formatação a partir de R\$ 30,00. Tratar (14) 981-555-747 com Arthur.

FORMATE SEU computador, e faça manutenção de sua rede por um preço imperdivel. Tratar (14) 997-125-207 com Luan.

SPEED WORK Informática - Formatação de computadores completa e rápida. Tratar (14) 997-125-207 / 3263-1778 com Luan.

FORMATAÇÃO E manutenção em micro computadores, rapidez e o melhor custo benefício, MSB informática. Tratar (14) 991-854-982.

FORMATAÇÃO E manutenção em microcomputadores. Rapidez e o melhor custo/benefício. MSB Informática. Tratar (14) 99185-4982

PAGAN MOTOS

COMPRA - VENDA - TROCA - FINANCIAMENTO



TODA LINHA HONDA Okm

FINANCIAMENTO C/ ENTRADA COM A MENOR PARCELA DO MERCADO GRÁTIS 2 CAPACETES

Rua Cel. Joaquim Gabriel, 739 - Lençóis Pta. - F.: 3264-4345

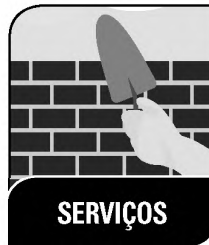

SERVIÇOS

ASSOCIAÇÃO APOSENTADOS, Pensionistas e Idosos de Lençóis Paulista e Região, convida você a desfrutar de vários benefícios como consultas jurídicas, descontos em academias, dentistas, acupuntura, óticas, farmácias, oftalmologistas, fisioterapeutas e muito mais. Associe-se. Tratar Rua Ignácio Anselmo, 1167 - Vila Iretê ou (14) 3264-1393.

DANY MODAS, moda feminina e acessórios, R: Geraldo Pereira de Barros, 850. Tratar (14) 3264-9288.

ROTISSERIE AROMAS e Sabores - Fornecemos marmittas mensal, avulsa e para empresas. Tratar (14) 3263-1533.

JF SERVIÇOS de jardinagem, roçadas e podas. Tratar (14) 998-412-829/ 998-804-459.

SERVIÇOS DE jardinagem. Tratar (14) 996-501-534/ 981-573-468/ 991-179-267 Claudécir.

TRANSPORTE ESCOLAR para SESE, Eliza e Esperança. Tratar (14) 3264-5770/ 997-314-965/ 997-219-953.

LIMPEZA DE pele, massagem e drenagem facial, depilação, massagem corporal relaxante modeladora, drenagem linfática, bamboterapia e reflexologia. Pacotes Promocionais. Tratar (14) 3263-7026 ou 997-923-698.

SERVIÇOS DE limpeza em terrenos, chácaras, sítios, carpinação, aplicação de Mata Mato com equipamento profissional. Tratar com Manoel Messias (14) 996-324-068 ou Rua Abílio Gasparini, 186- Jardim Açaí I.

A CHINELOS e Cia esta com a loja toda em promoção. Moda praia com 50% de desconto e chinelos havaianas, tênis havaianas e sapatilhas com 20% de desconto. Venha conferir e aproveite esta promoção. Dividimos em até 2 X nos cartões Visa, Master, Diners Club e Hipercard. A Chinelos e Cia fica na Rua Geraldo Pereira de Barros, 853-Centro. Telefone: (14) 3263-2816.

ALBUQUERQUE REFRIGERAÇÃO assistência técnica especializada em consertos e reformas, em máquina de lavar, geladeira, freezer, ar condicionado. Tratar (14) 3263-3605/ 997-056-743

VENHA CONHECER o novo breshop do salão da Helen. Roupas, calçados, acessórios e lindas bolsas. Aberto de terça a sábado das 9h às 18h. O salão da Helen fica na Rua Cel. Joaquim Anselmo Martins, 1734-Centro (ao lado da Cumplice Modas). Tratar: (14) 3264-6177/ 997-403-038.

RESTAURANTE EBENEZER, servimos comida caseira. Almoço de segunda a segunda das 11h às 14h e jantar apenas de segunda a sexta das 19h às 21h. Tratar (14) 3263-1896.

PAULA E Correia Serviços Elétricos, instalação e reparo de telefone, cabeamento de antena e rede, manutenção elétrica e manutenção preventiva de combate a incêndio. Faça seu orçamento: (14) 997-258-282/ 997-974-840.

BANHO E tosa nos finais de semana e emergências. Tratar (14) 3263-4133 e (14) 982-105-619.

CHAVEIRO XV
Chaves e serviços
Afição de alicates
Confecção de carimbos
3263-6395
99794-6796
Atendimento 24h
RUA XV DE NOVEMBRO, 669
EM FRENTE AO BANCO BRADESCO

Classificados



SHOP CARS

Não fique na fila esperando seu carro zero Km. Na Shop Cars a entrega é rápida e com ótimos preços, faça-nos uma visita!

Endereço: Av. 25 de Janeiro, 332 - Centro - Fone: (14) 3264-3644

MARZENARIA

CRÍATIVA INTERIORES

Ligue: 14 3263.3386 / 14 98115.7688

• Armários embutidos
• Cozinhas planejadas
• Escritórios e lojas
• Móveis em geral

QUALIDADE GARANTIDA 100%

DANI mudanças

3264-1197 / (14) 997-944-468 / 981-841-477

Domínios e Feriados!

Mudança em geral para todo o Brasil

FACOL
Faculdade "Orígenes Lessa"

CONTRATAMOS
Auxiliar Contábil

A FACOL - Faculdade Orígenes Lessa, está selecionando profissionais para trabalhar como Auxiliar Contábil.

Carga horária: 7h15 às 17h | Cesta Básica Transporte | Salário a Combinar

Enviar currículo para contato@facol.br
Colocar CONTABILIDADE no assunto do email



CM INSTALAÇÃO e montagem elétrica, venha e faça seu orçamento sem compromisso. Tratar (14) 3263-3490/ 991-284-630/ 991-454-248.

FAÇO PULVERIZAÇÃO no combate de doenças e pragas em plantas frutíferas e ornamentais, inclusive adubação de solo, corretivo e foliar. Tratar (14) 991-270-004.

AULAS DE desenho e pintura digital (caricaturas e outros). Tratar (14) 991-127-826/ 3264-6558 com Cristiano Paccola.

AULAS DE Italiano - Na sociedade Italiana, novas turmas para fevereiro. Informações com Valério Junior (14) 997-152-968.

QUER ANUNCIAR sua empresa na rua, moto sem propaganda. Tratar (14) 998-179-686.

CENTRAL MÓVEIS Usados, Rua Cel. Joaquim Anselmo Martins, 1775. Fone (14) 991-155-295/ 996-745-783.

TRANSPORTE ESCOLAR - van disponível para o SESI (7h às 17h), Eliza P. Barros e Esperança (7h às 17h), ida e volta. Tratar (14) 3264-7284, (14) 996-216-283 e (14) 997-873-883.

CAJU GÁS (sob nova direção), atendimento de 2ª a sábado das 8 às 20 hs e domingos e feriados das 8 às 13 hs, rua Flávio Paccola, 268, Caju II. Fones (14) 3263-0815/ 3263-3162 e 998-271-912.

AFIADOR DE ferramentas, serrotes, discos p/ serras circulantes, brocas, facas e tesouras. Tratar c/ Moacir na R: Alexandre R. Paccola, 585, Rondon ou pelo fone (14) 3264-9653.

ECO IONIX Auto Flex - Economia de combustível até 12%. Tratar (14) 997-193-581/ 981-366-428 ou pelo site, www.naturalionix.com.br.

LANCHONETE E restaurante dos viajantes, (comercial, self-service, prato feito e marmitex). Tratar (14) 3263-2412 / 996-961-979 ou na rua: Gino A. A. Bosi, 140, Pq Rondon.

RUBINHO ESTOFADOS, conforto e qualidade em 1º lugar, reforma de estofados em geral. Rua Nicola Aiello, 397, Núcleo, próximo a caixa d'água. Fone (14) 3264-7318 (14) 3264-8163e 997-817-519.

MOURA JORGE Edificações - Projetos residenciais e comerciais, cálculo de materiais. Tratar c/ Arilson (Técnico em Edificações - CREA-5063763735/ ltd). Fone (14) 997-289-982 e 991-969-943.

MONTAGENS DE portas de madeira e móveis em geral (finais de semana e feriados). Tratar (14) 996-266-071.

CHECK LAUDO Vistorias Veicular, vistoria em autos, motos, ônibus, caminhões, etc. Rua Líbero Badaró, 523, JD. Morumbi, (ao lado da oficina do Milani) Telefone (14) 3263-1795 e 997-115-644.

CORTINAS R.R., cortinas, almofadas, persiana vertical, acessórios para cortinas. Rua Padre Salústio Rodrigues, 18, fones (14) 3263-5636 e 981-893-584.

INSTALAÇÃO ANTENAS parabólicas e digitais, TVs na parede e Home Theater. Tratar com Juvêncio: (14) 9 9779-8747 (VIVO) ou 9 8118-6574 (TIM)

DANI MUDANÇAS - Fretes em geral. Tratar (14) 997-944-468 ou 3264-1197.

TRANSPORTE ESCOLAR Sanheiro, leva e traz seu filho para as escolas com a segurança que você precisa: Educação Infantil, Ensino Fundamental. Tratar (14) 3263-3539.

CONTROLE MATO e Pragas, aplicação de mata-mato, controle de abelhas e formigas. Tratar (14) 997-711-693 com Nivaldo Bispo.

ASPOL - Limpeza de telhados, pedras, lajes e caixa d'água, impermeabilizações. Tratar (14) 3263-4528 ou 997-711-693.

TRANÇA AFRO, tranças trabalhadas, rastafári. (Aceita cartão Visa e Master). Tratar (14) 997-020-767.

CORTE DE cabelo, escova, hidratação e coloração. Av José Antonio Lorenzetti, 16. Tratar (14) 3264-3842.

REGIONAL ANDRADE & Assessoria Rural LTDA. Vai comprar seu imóvel rural? Consulte o Gestor Ambiental, assessoria em regularização e avaliação de propriedades rurais. Tratar (14) 996-836-437, www.regionaltodaraca.blogspot.com

FAÇO LIMPEZA de terrenos, carpir em geral. Tratar (14) 3264-4023/ 3263-4324/ 996-925-040.

FAÇO DEMOLIÇÃO em geral. Tratar (14) 3264-8441/ 99119-4069.

PIZZARIA MANJERICÃO Deliver. Tratar (14) 3263-5071/ 99715-3237/ 3263-5726.

TOPOGRAFIA - Serviços de topografia, planimetria, locações, alinhamentos, nivelamentos e esquadros em áreas de loteamentos, condomínios, construção civil e industrial e montagem de equipamentos mecânicos e elétricos. Tratar (14) 3263-5462/ 99714-5592 com Alfeu.

MADARRÔ COSMÉTICOS, escova de carbocisteína á um litro, R\$ 240,00, escova com ativo R\$ 140,00, spray finalizadores, máscaras de hidratação, reconstrução capilar, escova de cauterização, linha manutenção cliente e etc. Tratar (14) 3261-1036/ 99833-3916/ 99730-1686/ 98159-3721 com Cleiton ou Anderson. Trabalho com boleto até 4 x, cartões até em 10 x e cheques.

FAÇO PEQUENOS serviços de pintura e pedreiro. Tratar (14) 3263-5320

CONSTRUÇÃO CIVIL - básico e acabamento. Alvenaria - carpintaria - piso e revestimento - pintura em geral - limpeza de caixa d'água - limpeza de telhados - pintura em telhados. Tratar (14) 3263-5708/ 99874-4557



VENDO VÁRIOS vasos para flores, preços imperdíveis. Tratar (14) 991-045-964/ 997-558-651.

CARROCERIA DE madeira revestida em chapa, c/ chassis e pistão p/ basculante, medidas 4,50m x 2,50m, R\$3.800,00. Tratar (14) 3264-8051 c/ Nilson

MÚSICA BRASILEIRA de Qualidade! Ouça aos domingos nova RM 87.9, das 13h às 15h. Seleção e locução Nivaldo Bispo. Tratar (14) 997-711-693.

MÁQUINA DE lavar 6k (Consul), R\$ 250,00 - Centrífuga, R\$ 150,00 - Enxuta, R\$170,00. Tratar (14) 991-155-295/ 996-745-783.

MS MULTISOM
COMÉRCIO DE APARELHOS ELETRÔNICOS

SOM - TV - VÍDEO

Assistência técnica especializada em telefone celular

3264-4244

Rua XV de Novembro, 242
Lençóis Paulista

TV 29" (Sony), cor preta, R\$ 220,00 - TV 14", cor prata, R\$150,00 - TV 21" (gradiente), cor prata, c/ entrada DVD, R\$ 180,00. Tratar (14) 991-155-295/ 996-745-783.

BELICHE MOGNO, R\$150,00, colchão casal, R\$ 100,00 - 1 cama de casal, R\$130,00. Tratar (14) 991-155-295/ 996-745-783.

VENDE-SE BEBÊ conforto semi novo, R\$ 90,00, carrinho Galzerano Rosa, R\$100,00 + 1 berço novo, branco, R\$120,00. Tratar (14) 996-745-783/991-155-295.

VENDO PLAY Station II, com 1 controle + 10 jogos, R\$ 230,00. Tratar (14) 996-745-783/ 991-155-295.

SIMULADOR DE caminhada, R\$ 200,00, Jump novo, R\$170,00. Tratar (14) 996-745-783/ 991-155-295.

VENDO TÍTULO Águas Quentes de Piratininga. Tratar (14) 997-944-304.

VENDO ESTOQUE de vasilhames (cerveja e refrigerante), 1 carrinho de bebê e andador. Tratar (14) 3263-6641/ 996-987-007.

VENDO TÍTULO do Marimbondo. Tratar (14) 3263-1031.

SÃO CRISTÓVÃO

Baterias e Óleos Lubrificantes em Geral

PEÇAS PARA TRATORES

Executamos serviço de prensagem de mangueiras hidráulicas

Fone/Fax: (14) 3263-2742

Rua Piedade, 829 - Centro - Lençóis Paulista
E-mail: dalbentelatin@bol.com.br

O ECO
REGIÃO DO MUNICÍPIO TIETÊ

3269-3311

multimport
importação e exportação

Oportunidade de emprego

Assistente de Importação e Exportação

Interessados enviar currículo para o e-mail multimport@multimportbrasil.com.br
Rua Dr. Antonio Tedesco, 1160 / Sala 2
Lençóis Paulista - SP / (14) 3264.5448

Classificados

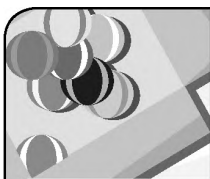

DIVERSOS

VENDE-SE VARAS de eucalipto, (todos os tamanhos e espessuras). Tratar (14) 991-642-852 / 996-954-241.

COMPRA-SE CONSÓRCIO em andamento ou aceita como parte pagamento de veículo. Tratar Shop Cars. Av. 25 de Janeiro, 332 ou (14) 996-643-869.

VENDO APARELHO ar condicionado Brastemp 7.500 BTUs, 220V, semi-novo. Tratar (14) 3263-1031.

VENDO APARELHO para ginástica AB STRETCH com pouco uso. Tratar (14) 3263-1031.

VENDO UMA grade de ferro 3,40 x 1,90, um portão social 0,90 x 2,10 M. Tratar (14) 996-426-790.

VENDO CARTEIRAS universitárias em bom estado. Tratar (14) 3263-6753/ 99756-7473/ 3263-2889.

VENDO UM vaporeto na caixa e um estoque de roupas e calçados usados para breshop. Tratar (14) 3263-6641.

VENDO UMA lona de pano locomotiva 10x5. R\$ 850,00. Rua Antônia Fonganholi Paccola nº 685 Maria Luiza II. Tratar (14) 998-172-923.

VENDO UM celular Galaxy Grand Duos, com 6 meses de garantia, cor branco, R\$ 800,00. Tratar (14) 99660-8227/ 3264-3578.

VENDO VÍDEO game Playstation 3 com 320 giga de HD, com 5 jogos e um controle, R\$ 900,00. Tratar (14) 99660-8227/ 3264-3578.

VIA MARCONI Fiat consórcio lançamento á partir de R\$ 186,00 apenas, temos outros planos ligue e confira. Tratar (14) 991 68-0803

PRODUTOR RURAL atenção: super desconto direto de fábrica Fiat ligue e confira. Tratar com Eduardo (14) 98177-0870

VENDO MATÉRIAS elétricos, industriais e prediais. Tratar (14) 3263-5859/ 996-200-962/ 998-620-930.

VENDO VÍDEO game Playstation 3 novo na caixa, com jogo GTA 5, FIFA 13, KILLZONE 3 e cabo HDMI incluso. R\$ 950,00. Tratar (14) 99173-9913/ 99719-2480 com Nilson.

POSTE PADRÃO pronto, monofásico, bifásico ou trifásico. Tratar (14) 3263-5859/ 996-200-962/ 998-620-930.

VENDO LANCHA 19 pés, motor 90 HP 2012. Tratar (14) 99756-0258

VENDO CARRETA p/ bote 6m. Tratar (14) 99756-0258

VENDO CAPOTA de fibra, cor preta, com vidros lateral e traseiro, trava (para Montana até 2012) 99749-7186

VENDO CARRETINHA semi nova 1 x 2,20m, R\$ 1.500,00, não está documentada. Tratar (14) 99705-6743

VIAGEM PARA a Praia no feriadão de abril - Ilha Comprida. Tratar com Bete (14) 99738-0539.

VENDO UMA cama de casal, R\$ 450,00, cor branca e preta. Tratar (14) 3263-2726/ 99626-1824.

VENDO MATERIAL de demolição, portas, janelas, vidros e portões. Tratar (14) 3264-8441/ 99119-4069.

VENDO UMA caixa amplificada p/ contra baixo, R\$ 380,00. Tratar (14) 99759-1973

VENDO 2 caixas de som profissional, marca Grandiene, completa, R\$ 350,00. Tratar (14) 99658-0671

COMPRO CARRETINHA. Tratar (14) 99714-7714.

COMPRO NOTEBOOK, tablet com defeito. Tratar (14) 99714-7714.

VENDO UM vitrô Sassaki usado, 150 x 1,20, pia de aço inox 2,00 x 0,60. Tratar (14) 99714-7714.

VENDO VIOLÃO da marca Dolplim, R\$ 300,00. Tratar (14) 99824-5751

RODOBENS CONSÓRCIO caminhonete e caminhões planos p/ frotistas á partir de R\$ 495,00 mês. Tratar (14) 99644-6663.

RODOBENS CONSÓRCIO terrenos s/ comprovar renda e s/juros á partir de R\$ 436,00 mês. Tratar (14) 99644-6663

RODOBENS CONSÓRCIO imóvel residencial comercial rural, compra construção reforma, á partir de R\$ 436,00 mês. Tratar (14) 99644-6663

ARRENDAMENTO PASTO c/ 4 divisões, estábulo, triturador, etc, próximo a cidade. Tratar (14) 997-523-588

VENDO MONITOR 17", novo, Semp Toshiba, R\$ 140,00. Tratar (14) 997-020-367.

VENDO MAQUINAS roçadeiras, sem uso na caixa. Tratar (14) 997-120-033.

ALUGO BETONEIRA, mensal ou diária. Tratar (14) 996-866-030.

VENDO CARRINHO de bebê, feminino, R\$ 80,00. Tratar (14) 3264-4629/ 997-532-747.

VENDO CARROÇA antiga, com rodas de madeira, em perfeito estado, ótima para decoração. Tratar (14) 996-931-478

VENDO - mesa de vidro bizatado com pés redondos trabalhados c/ 6 cadeiras trabalhadas de maguino, acento estofado. Tratar (14) 3263-1379.

VENDO BERÇO americano, 1 carrinho de bebê (burigoto) cor cinza e 1 bicicleta infantil bandeirantes, cor rosa. Tratar (14) 988-129-351.

VENDO 2 pontes rolantes com capacidade 5ton cada, para um barracão 11m largura e 6 a 8m de altura (ponte preparada para alteração de comprimento e altura, se necessário). Tratar (14) 997-118-519 / 981-323-293

VENDO FIOS e cabos elétricos, lâmpadas econômicas a partir de 10w, interruptores e tomadas. Tratar (14) 3263-5859/ 996-200-962/ 998-620-930.

ACORDEON, VENDO, troco, conserto, tiro vazamento do fole e tenho correia e fecho de fole. Tratar (14) 997-118-613.

MÁQUINAS DE Costura - Venda de peças, motores, caxinhas, bancadas e consertos. Tratar na Rua Santo Antonio, nº 773, JD. Bela Vista ou (14) 997-125-303 com Cícero.

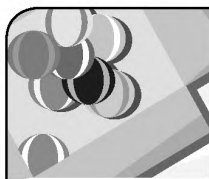

EXCURSÕES

THERMAS DOS Laranjais, saídas - 13/04 e 28/04. Monte Sião/ Jacutinga, 25/04 - 17/05. Ibitinga, 12/04 - 19/06. Tratar (14) 3263-3761/ 997-248-206 com Ivani.

THERMAS DOS Laranjais para o dia 15/09 (segunda-feira) feriado somente em Lençóis! R\$ 120,00 em 6X 20,00 começando a pagar em 10/03. Mais informações na Filial CVC na esquina do Paulo Zillo. Tratar (14) 3263-5181 ou 981-398-000.

CAMPOS DO Jordão/ Holambra/ Praia Grande/ Camboriu/ Paraguai, reservas e informações. Tratar (14) 3263-3761/ 99724-8206 com Ivani

PRAIA GRANDE 18, 19, 20, 21/04/2014. Tratar com Arlindo (14) 3263-6938 ou 997-027-108/ 991-950-800 ou Eliza (14) 3264-7919 ou 997-947-639/ 991-472-393.

AMERICANA - 03/04/2014. Tratar com Arlindo (14) 3263-6938 ou 997-027-108/ 991-950-800 ou Eliza (14) 3264-7919 ou 997-947-639/ 991-472-393.

MONTE SIÃO 21/04/2013 - 07/06/2013. Tratar com Arlindo (14) 3263-6938 ou 997-027-108/ 991-950-800 ou Eliza (14) 3264-7919 ou 997-947-639/ 991-472-393.

THERMAS LARANJAIS - 21/04/2014. Tratar com Arlindo (14) 3263-6938 ou 997-027-108/ 991-950-800 ou Eliza (14) 3264-7919 ou 997-947-639/ 991-472-393.

DIVINO PAI Eterno 19, 20 e 21/06/2014. Tratar com Arlindo (14) 3263-6938 ou 997-027-108/ 991-950-800 ou Eliza (14) 3264-7919 ou 997-947-639/ 991-472-393.

FOZ DO Iguaçu 01, 02, 03, 04/05/2014 e 23, 24, 25, 26/10/2014. Tratar com Arlindo (14) 3263-6938 ou 997-027-108/ 991-950-800 ou Eliza (14) 3264-7919 ou 997-947-639/ 991-472-393.

IBITINGA, 13/07/2014. Tratar com Arlindo (14) 3263-6938 ou 997-027-108/ 991-950-800 ou Eliza (14) 3264-7919 ou 997-947-639/ 991-472-393.

EXCURSÕES PARA Camboriú, com passeio á Florianópolis e Brusque, estadinha no Hotel com café da manhã dia 11/03/2015 á 17/03/2015, 10 x de R\$ 79,00 no cartão. Tratar (14) 99714-6342.

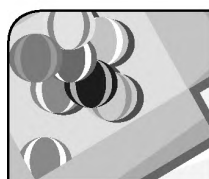

FESTAS

PIZZA EM festa do Wilson, rodízio a domicilio. Tratar (14) 3264-2714/ 996-760-612.

ESPAÇO ENCANTADO, salão do Itamaraty. Centopeia, touro mecânico, cama elástica, game e piscina de bolinha, R\$450,00. Tratar (14) 997-914-488/ 3263-1485.

CHÁ DE Bebê, salão WG, R\$190,00. Tratar (14) 997-914-488/ 3263-1485.

SOM E iluminação para festas e eventos em Geral. Tratar (14) 3264-7174 ou 997-680-518 ou 981-197-204.



TELEFONE:
(14) 9 9895-7091
DIOGO

DOGWALKER - PASSEADOR DE CÃES

LEVO SEU ANIMAL DE ESTIMAÇÃO PARA REALIZAR A ATIVIDADE FÍSICA DIÁRIA DELE... SOU UM RAPAZ DISPOSTO, PREPARADO FISICAMENTE E GOSTO MUITO DE CÃES. NEGOCIO PREÇO AVULSO OU MENSAL. TENHO DISPONIBILIDADE DE HORÁRIOS.

BRINQUEDOS ANIVERSÁRIO DE CRIANÇA



- Cama Elástica
- Tobogã
- Castelo
- Piscina de Bolinha
- Touro Mec. Infantil (Bandido)
- Máquina Algodão Doce e Crepe
- Tribogã

(14) 3263-1485
99791-4488

GI BISCUIT, lembrancinhas para todas as ocasiões, topo de bolo e personagens, aceita encomendas. Tratar (14) 3263-5612 e 996-191-155.

EVENTOS EM geral (Caricatura ao vivo e sob encomenda). Tratar com Cristiano Paccola (14) 991-127-826.

CAMA ELÁSTICA WG, R\$ 85,00 de 2º a 5º feira. Tratar (14) 3263-1485 ou 997-914-488.

COMPRAS EM SÃO PAULO

MARÇO
Dia 29
Sábado
ABRIL
Dia 2
Quarta

9 9702-7108 | 3263-6938
3264-7919 | 9 9794-7639
Falar com Arlindo ou Eliza

Serralheria Rocha

Portas - Portões Basculantes - Vitrôs e Esquadrias Metálicas em Geral

(14) 3263-5428

Rua Paraná, s/n - Jd. Alvorada
Lençóis Paulista - SP

SALÃO PARA Aniversário WG (incluso cama elástica G e M, piscina de bolinha, pebolim, vídeo game, kit festa + mesas e cadeiras e campo society), R\$350,00. Tratar (14) 3263-1485 ou 997-914-488.

ANIVERSÁRIO WG - Aluga-se tobogã. Tratar (14) 3263-1485 ou 997-914-488.

ANIVERSÁRIO WG - Aluga-se touro mecânico. Tratar (14) 3263-1485 ou 997-914-488.

KREP SUÍÇO pronto. R\$2,00 a unidade, vários sabores. Aniversários WG. Tratar (14) 3263-1485 ou 997-914-488.

CHAVEIRO TATÁ

- Chaves
- Serviços
- Chaves Codificadas



Qualidade pelo menor preço.

3264-4049
997-917-066

(Em frente a Casas Bahia)

Rua XV de Novembro, 550A Centro - Lençóis Paulista

Classificados



ITAMARATI, SALÃO comercial: terreno 309 m² área construída 222 m² Adriano Cian – Consultor de Imóvel Tel. 991-265-928

MARIMBONDO RESIDÊNCIA Av. Brasil Adriano Cian – Consultor de Imóvel Tel. 991-265-928

UBIRAMA, RESIDÊNCIA: 102 m² (03 quartos, sala, cozinha, banheiro lavanderia) Adriano Cian Consultor de Imóvel Tel. 991-265-928

SÃO JOÃO, residência: 88,52 m² quartos, sala, cozinha, banheiro, área de serviço. Adriano Cian Consultor de Imóvel Tel. 991-265-928

SANTA CECÍLIA, residência: 255 m², 03 quartos, sala de jantar e TV, escritório, lavanderia, rancho, garagem 3 carros. Adriano Cian Consultor de Imóvel Tel. 991-265-928

MARIA LUIZA II, residência 76,40 m² (02 quartos, sala, cozinha e banheiro) Adriano Cian Consultor de Imóvel Tel. 991-265-928

ANTONIETA I Residência 230 m² 03 quartos (suíte c/ banheiro), sala, sala de TV, sala de jantar, cozinha, rancho e amplo quintal. Adriano Cian – Consultor de Imóvel Tel. 991-265-928

CENTRO: ESQUINA Residência: 03 quartos, 217,54 m² sala de jantar, sala de estar, cozinha rancho. Adriano Cian – Consultor de Imóvel Tel. 991-265-928

RES. PAINEIRAS, apto c/ 3 dorms, sala, cozinha, WC, possui armários embutidos, 1 vaga garagem, R. José Bonifácio, 680. Tratar (14) 981-067-900 c/ Nelci.

MONTE AZUL casa bem localiz. c/ ótimo acabam, são 106m² em boa planta, 3 dorms, wc social, s. estar, coz. c/ ligação p/ s. jantar + rancho de lazer c/ churrasqueira. 1 vg. cob. Creci J-23626 – Beto Vitagliano (14)-99724-8803 – vitagliano.com.br / ref. 00188

JD UBIRAMA, prédio comerc. próx. av. P. Salústio, exc. localiz. ideal p/ padaria, pizzaria, lanchonete, entre outros. Oportunidade, venha conferir! Creci J-23626 – Beto Vitagliano (14)-99724-8803 – vitagliano.com.br / ref. 00227

CASA C/ 75m² bem localiz. no J. Paccola, em terra de 220m², 2 dorms (1 suíte), wc soc., sala tv / estar, coz. c/ copa integ., bom acab. + esp. p/ ar. lazer fundos, 4 vgs descob, ac. financ. Creci J-23626 – Beto Vitagliano (14)-99724-8803 – vitagliano.com.br / ref. 00259

MARAVILHOSA CHÁCARA c/ 5900m², localiz. nobre, a 4km do centro (10 min), f. acesso (f. prec. usar rodovia), c/ 2 casas boa (1 toda avarandada), 2 piscinas, um barracão e muita área verde e lazer – grande oportunidade + detalhes c/ Beto Vitagliano (14)-99724-8803 – vitagliano.com.br / ref. 00289 – Creci J-23626

CECAP ÓT. localiz. 700 mts do centro, sendo: sala TV, 2 dorms, wc soc., cozinha c/ copa integ., e ar. serv. cob. + amplo rancho c/ churrasq. forno, pia, wc, e disp. 2vgs cob. Confira, bom imóvel! Creci J-23626 – Beto Vitagliano (14) 99724-8803 – vitagliano.com.br / ref. 00302

JD. VILLAGE, excelente casa terreno 535m²: 3 dorms (1 suíte) tds c/ árm. emb., 1 wc soc., sala TV, ampla s. estar, s. alm./jantar, coz. gd c/ am. plan. + rancho c/ coz., churrasq., wc, disp., e ar. serv. e ót. piscina. 6 vgs (3 cob.). Obs: Acab. alto padrão - lindo imóvel! Creci J-23626 – Beto Vitagliano (14) 99724-8803 – vitagliano.com.br / ref. 00305

CASA NOVINHA c/ 70m² bem localiz. no J. Sta Terezinha: sala tv / estar, escritório, 2 dorms, wc soc., coz. ampla, exc. acab. + esp. p/ ar. lazer fundos, 2 vgs descob, ac. financ. Creci J-23626 – Beto Vitagliano 14-99724-8803 – vitagliano.com.br / ref. 00308

CHÁCARA SÃO Judas Tadeu, 2000 m², ótima localização. R\$ 150 mil, apenas terra. Tratar Douglas Imóveis creci 116637 (14)3264-3571/997-562-647 (vivo)

CASA C/ 670m² (3 pavimentos) em localiz. altamente comercial, vários cômodos e divisões diversificadas, fácil adaptação de p. comercial c/ moradia, ou opção p/ gde escrit. Empresarial, clínica, entre outros - solicite + inform. - Creci J-23626 – Beto Vitagliano (14) 99724-8803 – vitagliano.com.br / ref. 00311

M. LUIZA IV, casa novinha bem localiz. no 2 dorms sendo(1 suíte), wc soc., coz. ampla c/ sala alm. jantar interligada, sala tv / estar, ót. acab. + esp. p/ ar. lazer fundos, 3 vgs descob, Confira! Creci J-23626 – Beto Vitagliano (14) 99724-8803 – vitagliano.com.br / ref. 00331

LINDO SOBRADO 400 mts do centro (Antonieta) c/ exc. acab. Cima: 2 dorms, sala e wc – Baixo: sala alm./jantar, wc, boa coz. c/ arm., + a/s ampla, 4 vgs – Obs: Paisagismo, piscina, sauna e fácil adaptação do 3º dormit. – ac. financ. Confira! Creci J-23626 – Beto Vitagliano 14-99724-8803 – vitagliano.com.br / ref. 00343

ITAPUÃ, CASA c/ 135 m² no c/ s. TV/estar, coz., 2 dorms gds, 2 wc int. (fácil adapt. suíte) + edic. c/ 1 dorm, wc, rancho lazer, ar. serv. e boa piscina. Obs.: quintal c/ piso, bom imóvel, 3 vgs cob. R\$ 142.000,00 oportunidade – ac. financiamento! Creci J-23626 – Beto Vitagliano (14) 99724-8803 – vitagliano.com.br / ref. 00345

MAMEDINA (200 mts centro - CEF) casa nova exc. localiz. na 3 dorms (1 suíte), wc soc., coz. gde c/ s. alm./jantar interlig., á serv. fech. s.tv / estar reserv, bom acab. + esp. p/ ar. lazer fundos, 4 vgs (2 coberta) Confira! Creci J-23626 – Beto Vitagliano (14) 99724-8803 – vitagliano.com.br / ref. 00346

M.LUIZA II, casa térrea c/ 140 m² no ót. local c/ s.TV, s.alm./jantar, coz., 3 dorms um c/ 1 ót. suíte, wc soc. + edícula c/ 1 dorm, wc, e rancho c/ ar. serv. e esp p/ lazer. Obs: bem divid., espaç. e arej., c/ bom acab. int. e garagem cob. - ac. financ. Creci J-23626 – Beto Vitagliano 14-99724-8803 – vitagliano.com.br / ref. 00355

CAPOANI, LINDA resid.(250 mts do centro) casa térrea e plana, amb. amplos, boa planta c/ 3 dorms (1 suíte), sala TV/estar, sala alm./jantar conj. a cozinha, wc soc., + rancho c/ ót. ar. lazer, wc, ar. serv. e quintal - td c/ ót. acab. e ampla ar. lazer – 2 vgs de gar.coberta – ac. financ. confira! - Creci 23626-J – Beto Vitagliano (14) 99724-8803 – vitagliano.com.br / ref. 00357

JD.EUROPA, ÓTIMA casa térrea no c/ 148 m², ambientes amplos, ótma planta, 3 dorms (1 bela suíte), wc soc, boa sala c/ pé dir. alto, lb., cozinha c/ coifa e mt am., ar.serv. cob e fech. – tudo c/ acabamento de 1º – 2 vgs coberta Creci J-23626 – Beto Vitagliano (14) 99724-8803 – vitagliano.com.br / ref. 00358

JARDIM PRÍNCIPE ref 186, casa com 3 dormitórios, sendo 1 com suíte, w c social, sala, copa, cozinha toda planejada, lavanderia coberta, fundo temos 1 quarto, banheiro, churrasqueira, 2 vagas p/autos com portão fechado basculante, cerca elétrica, alarmes, piso frio, laje c/ acabamento em gesso, terreno com 200 m², com 156 m² de construção, aceito financiamento e permuta em bauru. R\$ 270 mil, aceito financiamento. Tratar (14) 3264-9769/ 3264-6418/ 997-144-352 Pedrao Imóveis creci 115.143 www.pedraoimoveislpta.com

JARDIM MARIA Luiza IV ref 185, edícula nova mobiliada, com 1 dormitório, sala com 3 ambientes, cozinha planejada toda revestida, 2 banheiros, área de serviços, balcão c/ pia, armário planejado, churrasqueira elétrica, piscina medindo 8x4, c/ducha, cascata, aquecedor solar, cerca elétrica de 6 fios, portão fechado automatizado, piso frio de ótima qualidade, laje com molduras em gesso, 1 vaga coberta p/ auto, terreno com 226 m², não aceito financiamento, R\$ 250 mil. Tratar (14) 3264-9769/ 3264-6418/ 997-144-352 Pedrao Imóveis creci 115.143 www.pedraoimoveislpta.com

JARDIM ITAMARATI ref 177, casa com 3 dormitórios, com guarda-roupa embutido, ar-condicionado, ventilador, 1 suíte, 2 w c social, sala de estar, sala de jantar, cozinha fechada com blindex, com armário embutido, fogão a lenha, churrasqueira, coifa, piso frio, laje com acabamento em gesso, salas e cozinha com forro de madeira de ótima qualidade, área de lazer com piscina aquecida, espelho de água com circulação da água da piscina, ofurô, 3 vagas cobertas p/ autos, portão fechado basculante automatizado, monitoramento 24 horas, sistema de câmeras externa, central telefônica, cerca elétrica, alarme, construção com 206 m² de área construída, terreno com área total de 887 m², aceito permuta e financiamento. R\$ 710 mil. Tratar (14) 3264-9769/ 3264-6418/ 997-144-352 Pedrao Imóveis creci 115.143 www.pedraoimoveislpta.com

PARQUE RES. Rondon ref 138, casa com 3 dormitórios, com tacos e o restante piso frio de boa qualidade, sala, cozinha grande revestida, 3 vagas p/autos com portão fechado de correr automatizado, 2 banheiros, a/s coberta, 1 quarto nos fundos, excelente localização, terreno com 253 m², com 159,52 m² de construção, aceito permuta e financiamento. R\$ 250 mil. Tratar (14) 3264-9769/ 3264-6418/ 997-144-352 Pedrao Imóveis creci 115.143 www.pedraoimoveislpta.com

PARQUE RONDON, Cód 139, 2 dormitórios, sala, cozinha, garagem R\$ 165.000,00 – Aceita Financiamento SIG IMÓVEIS(CRECI115691) 3264-5624/99771-0664.

JARDIM UBIRAMA ref 161, casa com 2 dormitórios, 1 suíte, w c social, sala, cozinha grande revestida, 2 vagas coberta p/ autos, portão fechado basculante, piso frio de boa qualidade, laje com acabamento em gesso, portão fechado basculante, fundo edícula com 1 quarto, banheiro, a/s coberta, churrasqueira, terreno de 275 m², com 157,97 m² de construção, aceito financiamento e permuta. obs* construção com aproximadamente 3 anos, R\$ 320 mil.Tratar (14) 3264-9769/ 3264-6418/ 997-144-352 Pedrao Imóveis creci 115.143 www.pedraoimoveislpta.com

JARDIM MARIA Luiza IV ref 140, casa nova, com 3 dormitórios, sendo 2 suíte, uma com closet, w c social, sala de tv, copa, cozinha revestida, a/s coberta e revestida, piso porcelanato, laje com acabamento em gesso, 2 vagas coberta p/ autos, portão basculante, com 146 m² de construção, terreno com 229,80 m², construção de auto padrão, aceito financiamento. R\$ 285 mil. Tratar (14) 3264-9769/ 3264-6418/ 997-144-352 Pedrao Imóveis creci 115.143 www.pedraoimoveislpta.com

PARQUE RES. Rondon ref 138, casa com 3 dormitórios, com tacos e o restante piso frio de boa qualidade, sala, cozinha grande revestida, 3 vagas p/autos com portão fechado de correr automatizado, 2 banheiros, a/s coberta, 1 quarto nos fundos, excelente localização, terreno com 253 m², com 159,52 m² de construção, aceito permuta e financiamento. R\$ 250 mil. Tratar (14) 3264-9769/ 3264-6418/ 997-144-352 Pedrao Imóveis creci 115.143 www.pedraoimoveislpta.com

CASA NA Rua Tibirica, próximo ao novo Banco do Brasil, ótimo ponto para comércio. Tratar com proprietário (14) 99790-6890



A realização dos seus sonhos é a nossa especialidade!
 Conheça o Seguro Aluguel da Porto Seguro
 PEDRAO IMÓVEIS AGORA EM PARceria COM A PORTO SEGURO ALUGUEL. CONHEÇA TAMBÉM A PORTO SEGURO CAPITALIZAÇÃO.

CASA NO NÚCLEO REF 43. Oportunidade, casa para reformar. R\$ 75 mil não aceito financiamento.

CENTRO REF 199. Vendo ponto comercial montado em funcionamento, na avenida. R\$ 12 mil aceito proposta.

JARDIM PRÍNCIPE REF 74. Oportunidade, barracão, com 1 escritório, 1 refeitório, 1 almoxarifado 800 m². R\$ 650 mil aceito proposta

JARDIM VILLAGE REF 25. Casa com 3 dormitórios, armário embutido. R\$ 400 mil aceito financiamento

JARDIM VILLAGE REF 21. Sobrado com 3 dormitórios, 1 suíte, sala de jantar. R\$ 530 mil aceito financiamento

JARDIM PRÍNCIPE REF 19. Casa em l com 2 dormitórios, sala ampla. R\$ 160 mil aceito financiamento

JARDIM CECAP REF 18. Casa com 3 dormitórios, área de lazer com churrasqueira. R\$ 200 mil não aceito financiamento

JULIO FERRARI REF 11. Casa com 2 dormitórios, sala, cozinha. R\$ 95 mil não aceito financiamento

JARDIM ITAMARATI REF 189. Terreno com 13,75 m de frente por 30,75 m de profundidade, totalizando um área de 422,81 m², excelente localização, área nobre, aceito financiamento. R\$ 150 mil

JARDIM MARIA LUISA IV REF 179. Terreno com área total de 225,71 m², parte alta, não aceito financiamento. R\$ 77 mil VILA ANTONIETA LL REF 172.

Terreno com área total de 607 m², com saída para os 2 lados do quarteirão, próximo ao centro, área nobre, aceito permuta. R\$ 270 mil.

JARDIM MARIA LUISA IV REF 162. Terreno com área total de 225,29 m², entrada de R\$ 22 mil + 111 parcelas de R\$ 526,54, parte baixa. R\$ 21 mil

VILA CRUZEIRO REF 151. Terreno com 11 m por 25 m de comprimento, totalizando 275 m², com construção antiga, não aceito financiamento. R\$ 100 mil

JARDIM MARIA LUISA IV REF 42. Vendo 2 terrenos juntos ou separados, plano, parte alta, ótima localização, sendo 1 com 292,59 m², e outro com 292,94 m², R\$ 85 mil cada um, não aceito financiamento. R\$ 85 mil

JARDIM MONTE AZUL REF 35. Terreno medindo 10 m de frente por 20 m de fundo, totalizando 200 m², pronto para construir, fundo e uma lateral com muro, aceito financiamento e troco por casa. R\$ 70 mil

JARDIM PRÍNCIPE REF 186. Casa com 3 dormitórios, sendo 1 com suíte, w c social, sala, copa, cozinha toda planejada, lavanderia coberta, área de lazer com churrasqueira. R\$ 270 mil aceito financiamento

JARDIM ITAMARATI REF 177. Casa com 3 dormitórios, com guarda-roupa embutido, ar-condicionado, área de lazer com piscina, churrasqueira. R\$ 710 mil aceito financiamento

JARDIM UBIRAMA REF 161. Casa com 2 dormitórios, 1 suíte, w c social, sala, cozinha grande revestida, 2 vagas coberta p/autos, área de lazer com churrasqueira. R\$ 320 mil aceito financiamento

JARDIM CAIU L REF 168. Aluga-se esse imóvel, pode ser comercial ou residencial, adaptamos ao interesse do locatário(a). R\$ 400,00 mensal

CENTRO REF 181. Aluga-se prédio comercial com 3 salas fechadas com ar condicionado, 1 banheiro, sala de espera, fundo edícula com 1 copa com armário, lavanderia, bom p/ escola de informática, contabilidade, advocacia etc. R\$ 2.500,00 Mensal

CENTRO REF 167. Aluga-se prédio comercial, com a seguinte condições os interessados financiará a demolição do prédio e descontaremos no aluguel. R\$ 1.000,00 Mensal

www.pedraoimoveislpta.com
 (14) 9 9714-4352
 (14) 3264-6418 • 3264-9769

Plast COMPANY
FUNILARIA PINTURA AUTOMOTIVA PARACHOQUE
CREENCIAMENTO EM VÁRIAS ASSEGUADORAS
R. GUAIANAZES, 333 - JD. MONTE AZUL LENÇÓIS PAULISTA-SP FONE: 3264-7892

IMPRESSOS COMERCIAIS E PROMOCIONAIS IMPRESSÕES DIGITAIS ARTE FINAL
grafiset
IMPRESSOS
14 3264 3088
15 de novembro, 53
luis@grafsetimpressos.com.br

V VISTOMÓVEL
VISTORIAS AUTOMOTIVAS
(14) 3263-5860
Rua José Bonifácio, nº 615 Vila Marimbondo - Lençóis Paulista

CASASSOUTO
MATERIAIS PARA CONSTRUÇÃO
TUDO DO MELHOR PARA SUA CONSTRUÇÃO
SEG A SEXTA 7:30 ÀS 18:00
SÁBADOS 7:30 ÀS 15:00
DOMINGOS E FERIADOS 8:00H ÀS 12:00
LOJA 1: WALTER MORETTO, 340 JD. JOÃO PACCOLA
(14) 3264-2505



NÃO ATIVAS

O número de pessoas economicamente não ativas que não buscam emprego porque não têm interesse em trabalhar aumentou 1,2% em fevereiro, em relação a janeiro, segundo a Pesquisa Mensal de Emprego do IBGE (Instituto Brasileiro de Geografia e Estatística), divulgada quinta-feira, 27. Essa população alcançou 17,057 milhões de indivíduos no segundo mês do ano, o equivalente a 90,17% dos inativos existentes no período.

• www.jornaloeco.com.br • mail: oeco@jornaloeco.com.br • comercial@jornaloeco.com.br • telefone central (14) 3269.3311 •

• LENÇÓIS PAULISTA, SÁBADO, 29 DE MARÇO DE 2014 • ANO 77 • EDIÇÃO Nº 7.263 •

Frigol está com 56 vagas abertas para diversas áreas

FOTO: MÁRCIO MOREIRA/O ECO

Salários variam de R\$ 870,00 a R\$ 2.200,00; interessados devem entregar currículo

Angelo Neto

A Frigol está com 56 vagas abertas para auxiliar de produção (abate, desossa, miúdos e triparia), lombador (ajudantes de carregamento), magarefes (tirador de couro) e desossadores de carne bovina e suína. Os cargos não exigem escolaridade mínima e os salários variam de R\$ 870,00 a R\$ 2.200,00.

O processo seletivo consiste em aplicação de testes psicológicos, entrevista por competência e teste prático no setor. Antes de ser admitido, o candidato participa da Integração com três palestras (Normas e Procedimentos do RH, Segurança do Trabalho e Controle de Qualidade).

No dia do teste prático é definido quem será o padrinho desse novo colaborador. "O padrinho é um colaborador antigo que tem a responsabilidade de integrar o novo colaborador (que chamamos de "afilhado") com a equipe, reforçar os procedimentos de segurança e controle de qualidade, entre outros.



Vagas abertas – Frigol está com vagas abertas em vários cargos nas atividades relacionadas à manipulação de alimentos, carregador de caminhão e atividades específicas

Por três meses o afilhado recebe esse apoio", explica a diretora de Recursos Humanos da Frigol, Débora Bento de Oliveira.

Além do salário, a empresa oferece uma série de benefícios para seus colaboradores como assistência médica pela Unimed, Uniodonto, Policard, convênio com farmácias, cesta básica, cesta de natal, vale transporte e seguro de vida para todos os colaboradores. "Nos últimos anos o mercado de carne vem

crescendo, tanto mercado interno quanto exportação, assim a produção aumenta e gera novas aberturas de vagas", lembra Débora.

A diretora ainda explica os motivos pelos quais as vagas ainda não foram preenchidas. "Pelo alto índice de turnover (rotatividade de pessoal) que todas as empresas enfrentam atualmente, estas vagas ainda estão em aberto. Contratamos em média 60 colaboradores por mês, porem muitos

não permanecem na empresa por vários motivos (inadaptação ao cargo, problemas particulares, absenteísmo)", completa.

Os interessados em concorrer as vagas na Frigol devem deixar o currículo na portaria da Frigol, localizada na Rua Dr. Gabriel de Oliveira Rocha, 704, Centro, Lençóis Paulista e/ou encaminhá-lo por email para raisa.ferreira@frigol.com.br. Mais informações pelo telefone (14) 3269 3900.



NOVIDADE

A Kawasaki prepara dois lançamentos para o mercado brasileiro e divulgou uma imagem na qual mostra um aperitivo das novidades. Apesar de não informar quais serão os lançamentos, elas devem ser semelhantes à nova Z1000 (foto).

Buscamos e entregamos

ESPONJÃO Lavacar

Deus é fiel!

Marcelo 998-384-495 / 996-397-106
Av. Nove de Julho, 999 - Lençóis Paulista-SP

• www.jornaloeco.com.br • mail: oeco@jornaloeco.com.br • comercial@jornaloeco.com.br • telefone central (14) 3269.3311 •

• LENÇÓIS PAULISTA, SÁBADO, 29 DE MARÇO DE 2014 • ANO 77 • EDIÇÃO Nº 7.263 •

UP! e Ford Ka podem ser pedra no sapato da Fiat em 2014

Líder em vendas em 2013, montadora vai enfrentar um ano mais difícil e sem nenhuma grande novidade

Da Redação

A Fiat liderou as vendas de automóveis em 2013, com 21,9% de participação de mercado no país. Embora siga como a primeira do ranking, segundo dados da Fenabrave, nos primeiros dois meses de 2014, para especialistas desse setor, ouvidos por EXAME.com, 2014 não será um ano tão fácil para a montadora, que tem focado boa parte dos seus investimentos na construção de uma nova fábrica.

A nova unidade da Fiat, instalada na cidade de Goiana, em Pernambuco, está prevista para ser inaugurada no primeiro semestre de 2015. "Até lá, no entanto, ela terá de enfrentar um período mais complicado, principalmente porque não trará nenhuma novidade para o mercado neste ano", afirmou Fernando Calmon, consultor da área automobilística.

De acordo com o especialista, além de não lançar nenhum modelo novo, a Fiat encerrou no fim do ano passado a produção do Mille, até então o carro mais barato da montadora, e não fez nenhuma substituição do modelo. "Diferente da Volkswagen, que interrompeu a produção do Gol Geração 4, mas lançou o modelo Up! no lugar", disse.

SEM O MILLE

Em 2013, as vendas do Novo Uno e do Mille, que eram contabilizadas juntas pela Fenabrave, totalizaram 184.362 unidades. Para se ter uma ideia, nos dois primeiros



NOVA CARA – Volkswagen UP! é a novidade da montadora alemã para o ano de 2014

meses deste ano, foram comercializados 24.038 automóveis modelo Uno, 17,4% a menos em comparação com o mesmo período do ano passado.

Para Calmon, ainda é muito cedo para contabilizar o impacto do fim da produção do Mille. Mas, no segmento de automóveis,

entre janeiro e fevereiro, a Fiat perdeu pelo menos 2,5 pontos percentuais de participação de mercado em relação aos dois primeiros meses de 2013. A companhia tem 21,5% de market share atualmente, contra 24% de um ano antes.

"Para o mercado como um todo, o ano

será de estagnação, mas para a Fiat, as coisas podem ser ainda mais difíceis. É bem provável que ela continue líder de vendas, mas a distância com o segundo colocado deve ser menor neste ano", disse Fernando Trujillo, especialista do setor de automóveis da IHS consultoria.

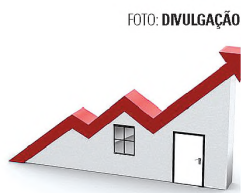

AUMENTO

As vendas de imóveis usados aumentaram 1% em dezembro de 2013, em relação a novembro do mesmo ano, no Estado de São Paulo. De acordo com o Creci-SP, o índice estadual de vendas passou de 0,3685 para 0,3722 no período.

• www.jornaloeco.com.br • mail: oeco@jornaloeco.com.br • comercial@jornaloeco.com.br • telefone central (14) 3269.3311 •

• LENÇÓIS PAULISTA, SÁBADO, 29 DE MARÇO DE 2014 • ANO 77 • EDIÇÃO Nº 7.263 •

Imposto de Renda: venda de imóvel pode ter surpresas desagradáveis

Lucro na venda de um imóvel é um ganho de capital sujeito a tributação única e não é passível de restituição

Da Redação

O aquecimento do mercado imobiliário nos últimos anos proporcionou ótimos ganhos para quem investiu no setor, seja comprando e vendendo, seja alugando imóveis. Mas este é um tipo de investimento que pode esconder surpresas pouco agradáveis se não houver atenção aos detalhes da tributação. Quando isso acontece, o problema aparece na hora de apresentar a Declaração do Imposto de Renda e, às vezes, pode ser tarde demais para ser corrigido.

O lucro na venda de um imóvel é um ganho de capital sujeito a tributação única e não é passível de restituição. A alíquota de 15% de imposto deve ser calculada e paga até o último dia útil do mês seguinte à venda. Só existem dois casos em que o lucro da venda não é tributado como ganho de capital: na venda de imóvel único (comercial ou residencial) do contribuinte por valor de no máximo R\$ 440 mil; ou quando 100% do produto da venda for aplicado, no prazo máximo de 180 dias após a transação, na compra de outro imóvel.

Uma boa maneira de atualizar o va-



IR - Contribuinte pode ter surpresas desagradáveis na venda de imóvel; alíquota 15% deve ser paga até o último dia útil do mês seguinte à venda

lor de um imóvel é declarar reformas e benfeitorias sempre que forem realizadas. Basta ter todos os comprovantes de gastos com CNPJ ou CPF dos recebedores, somar as despesas e lançar, no campo onde está declarado o bem, a descrição "benfeitorias", somando ao valor do imóvel o total dos gastos. Quem tem recibos de benfeitorias realizadas antes de 2013 pode apresentar uma Declara-

ção Retificadora com a atualização, sem custo nenhum.

No caso de aluguéis o procedimento difere para quem tem inquilinos pessoa jurídica e pessoa física. Quem recebe aluguel de pessoa jurídica já tem o imposto recolhido pelo inquilino no ato do pagamento, por isso deve solicitar ao locatário um informe de rendimentos semelhante ao informe de rendimentos

de trabalho remunerado e somar o valor do aluguel aos demais rendimentos pagos por pessoa jurídica. Já quem recebe aluguel de pessoa física superior a R\$ 1.710,78 mensais deve recolher mensalmente o imposto devido por meio de Darf (Documento de Arrecadação de Receitas Federais) e lançar os valores na Declaração no campo referente ao pagamento de carne leão.

Classificados



CENTRO REF 133, casa com 3 dormitórios, 2 w c social, cozinha grande revestida, sala, edícula com churrasqueira, 1 vaga coberta e 4 descoberta, portão aberto de correr, todos os quartos com ventilador, piso frio de boa qualidade, com laje, ac/ permuta e financiamento, construção com 157,09 m², terreno com área total 286,00, ótima localização, excelente negócio para o investidor, R\$ 420 mil. Tratar (14) 3264-9769/3264-6418/997-144-352 Pedrao Imóveis creci 115.143 www.pedraoimoveispta.com

NÚCLEO REF 119, casa com 2 dormitórios, sala ampla com ventilador, copa-cozinha revestida, w c social, a/s coberta, fundo temos edícula com 1 quarto, banheiro, cozinha grande revestida, portas e janelas de alumínio, piso frio, laje com acabamento em gesso, 2 vagas coberta p/ autos, portão aberto de correr automatizado, rico de comércio no local, aceite financiamento, R\$ 217 mil. tratar (14) 3264-9769/3264-6418/997-144-352 Pedrao Imóveis creci 115.143 www.pedraoimoveispta.com

JARDIM CAJU I ref 108, casa em l com 3 dormitórios, sala, copa-cozinha, w c social, piso frio, laje com acabamento em gesso, lavanderia coberta, churrasqueira, 1 vaga coberta p/ auto e 2 descoberta, 1 quarto de bagunça, cerca elétrica, portão fechado basculante automatizado, área construída de 140 m², terreno com área total de 200 m², aceite financiamento e permuta. R\$ 170 mil. Tratar (14) 3264-9769/3264-6418/997-144-352 Pedrao Imóveis creci 115.143 www.pedraoimoveispta.com

NÚCLEO REF 96, 2 casas no mesmo terreno, sendo a da frente com 2 dormitórios, sala, w c social, copa, cozinha, lavanderia coberta, piso frio, forro de madeira, fundo temos 1 dormitório, sala, cozinha, w c social, piso frio, forro de madeira, com 103,50 m² de construção, terreno com 198 m², de frente o posto de saúde, aceite permuta e não aceite financiamento. Obs: troco por casa nos seguintes bairros: Jardim Itapua, Monte Azul, Lorena, Paccola, Grajaú, R\$145 mil. Tratar (14) 3264-9769/3264-6418/997-144-352 Pedrao Imóveis creci 115.143 www.pedraoimoveispta.com

CHÁCARA CORVO Branco ref 89, casa com 3 dormitórios, w c social, sala, cozinha, copa, piso frio, com laje, pomar, terreno total de 1500 m² aceito permuta. obs* faltam acabamento final, R\$ 185 mil não aceito financiamento. Tratar (14) 3264-9769/3264-6418/997-144-352 Pedrao Imóveis creci 115.143 www.pedraoimoveispta.com

JARDIM BELA Vista ref 84, casa com 2 dormitórios, sala, cozinha, 1 dispensa, banheiro, piso frio, com laje e forro de madeira 3 vagas coberta p/ autos, com 158,61 m² de construção, terreno com área total de 225, 60 m, ótima localização, precisa de reformas, mais edícula no fundo no ponto de laje, R\$ 105 mil não aceito financiamento. Tratar (14) 3264-9769/3264-6418/997-144-352 Pedrao Imóveis creci 115.143 www.pedraoimoveispta.com

JULIO FERRARI ref 61, casa com 3 dormitórios, 2 banheiros, cozinha, piso frio, forro de madeira e laje, vaga coberta p/ 1 auto, terreno com 201,33 m², não aceita financiamento. R\$ 95 mil. Tratar (14) 3264-9769/3264-6418/997-144-352 Pedrao Imóveis creci 115.143 www.pedraoimoveispta.com

CASA EM Botucatu ref 41, vendendo casa em Botucatu, bairro 24 de maio, 2 casas no mesmo terreno, sendo na frente com 2 dormitórios, sala, cozinha toda revestida, w c social, piso frio, com laje, a/s coberto, garagem coberta p/ 2 carros com portão de correr aberto, salão comercial com 1 banheiro externo, fundo temos 2 dormitórios, cozinha, w c social, piso frio, forro de gesso, ponto de ônibus a 2 minutos, vários comércio, escola, faculdade, próximo a neve, aceito terreno em Lençóis Paulista como parte do negócio, R\$175 mil. Tratar (14) 3264-9769/3264-6418/997-144-352 Pedrao Imóveis creci 115.143 www.pedraoimoveispta.com

CENTRO REF 31, Casa no centro reformada casa com 1 suite, 2 quartos, wc social, sala, cozinha, 1 dispensa, lavanderia coberta, garagem descoberta p/ 2 carros, piso frio de boa qualidade, laje com acabamento em gesso, terreno com área total de 187 m², com 133 m² de construção R\$ 260 mil. Tratar (14) 3264-9769/3264-6418/997-144-352 Pedrao Imóveis creci 115.143 www.pedraoimoveispta.com

JARDIM CAJU I ref 108, casa em l com 3 dormitórios, sala, copa-cozinha, w c social, piso frio, laje com acabamento em gesso, lavanderia coberta, churrasqueira, 1 vaga coberta p/ auto e 2 descoberta, 1 quarto de bagunça, cerca elétrica, portão fechado basculante automatizado, área construída de 140 m², terreno com área total de 200 m², aceite financiamento e permuta. R\$ 170 mil. Tratar (14) 3264-9769/3264-6418/997-144-352 Pedrao Imóveis creci 115.143 www.pedraoimoveispta.com

JARDIM CAJU I ref 108, casa em l com 3 dormitórios, sala, copa-cozinha, w c social, piso frio, laje com acabamento em gesso, lavanderia coberta, churrasqueira, 1 vaga coberta p/ auto e 2 descoberta, 1 quarto de bagunça, cerca elétrica, portão fechado basculante automatizado, área construída de 140 m², terreno com área total de 200 m², aceite financiamento e permuta. R\$ 170 mil. Tratar (14) 3264-9769/3264-6418/997-144-352 Pedrao Imóveis creci 115.143 www.pedraoimoveispta.com

CECAP REF 18, casa com 3 quartos, w c social, suite, sala, cozinha revestida, piso frio, laje com acabamento em gesso, garagem coberta p/ 2 carros com portão basculante fechado, área de serviço, construção com 147,53 m², terreno com área total de 200 m², churrasqueira não aceito financiamento e aceito permuta, R\$ 200 mil. Tratar (14) 3264-9769/3264-6418/997-144-352 Pedrao Imóveis creci 115.143 www.pedraoimoveispta.com

JARDIM PRÍNCIPE ref 19, casa em l, com 2 quartos, sala ampla, cozinha revestida, w c social, suite, piso frio, com laje, churrasqueira, lavanderia coberta, varanda em redor da casa, portão fechado de correr, terreno com 200 m², com 124,77 m² de construção, boa localização, aceite financiamento R\$ 160 mil. Tratar (14) 3264-9769/3264-6418/997-144-352 Pedrao Imóveis creci 115.143 www.pedraoimoveispta.com

JARDIM VILLAGE ref 25, casa com 3 dormitórios, sala com sancas, cozinha com armário embutido, w c social, suite, piso frio de boa qualidade, laje com acabamento em gesso, garagem coberta p/ 2 carro com portão fechado basculante, cerca elétrica, com 167,80 m² de construção, terreno com área total de 257,60 m², aceite financiamento R\$ 400 mil. Tratar (14) 3264-9769/3264-6418/997-144-352 Pedrao Imóveis creci 115.143 www.pedraoimoveispta.com

CAJU, 1 quarto + suite, sala, copa/cozinha, WC, área de serviço, garagem coberta, edícula c/ churrasqueira e piscina, ótima localização, R\$ 155 mil. Douglas Imóveis creci 116637 (14) 3264-3571/997-562-647 (vivo)

RESIDENCIAL AÇAÍ, 3 quartos, sala, WC, edícula no fundo com cozinha, churrasqueira, forno a lenha, WC, (aceita financiamento), R\$165 mil. Tratar Douglas Imóveis creci 116637 (14)3264-3571/997-562-647 (vivo)

MARIA LUIZA I, casa 3 quartos, sala, cozinha, área de serviço, garagem coberta, edícula c/ churrasqueira, aceito troca c/ carro e financiamento c/ caixa federal, R\$ 170 mil. Tratar Douglas Imóveis creci 116637 (14)3264-3571/997-562-647 (vivo)

CENTRO, Cód.009, (próximo ao clube Marimbondo), 03 dormitórios (1 suite), sala estar, sala jantar, cozinha c/armários, piscina, churrasqueira R\$ 700.000,00. SIG IMÓVEIS/CRECI115691) 3264-5624/8118-1234.

MONTE AZUL - 2 dorms, sala, cozinha, 2 bhos, lavanderia, R\$ 215mil. Habitaré Imóveis (CRECI76074) 3264-4151/98214-3233.

JD. PRÍNCIPE, 03 dorm, sendo 1 suite, sala de estar, sala de jantar e cozinha c/armários planejados, lavanderia, wc social, garagem fechada 2 carros, churrasqueira, blindex, trabalhos em gesso, laje e piso laminado de madeira, em excelente localização do bairro, R\$ 325 mil. Tratar na Cordeiro Imóveis (14) 997-906-930/997-944-894 (vivo) Confira mais imóveis em nosso site www.cordeiroimoveis.net.br

JD MONTE Azul, casa de esquina com 2 dorm. Sala, cozinha, w c social, garagem, lavanderia, despensa em excelente ponto comercial - R\$ 198 mil. Tratar na Cordeiro Imóveis (14) 997-906-930/997-944-894 (vivo) Confira mais imóveis em nosso site www.cordeiroimoveis.net.br

JD. CRUZEIRO, CASA com 4 dorm., sala de estar, sala de TV, sala de jantar, cozinha, lavanderia, 2 banheiros, garagem, piso de cerâmica e forro de madeira, próximo ao Supermercado Sto. Expedito, R\$ 260 mil. Tratar na Cordeiro Imóveis (14) 997-906-930/997-944-894 (vivo) Confira mais imóveis em nosso site www.cordeiroimoveis.net.br

VILA CONTENTE, casa simples com 2 dorm., sala, cozinha e banheiro, R\$ 55 mil, documentação em ordem (não aceita financiamento). Tratar na Cordeiro Imóveis (14) 997-906-930/997-944-894 (vivo) Confira mais imóveis em nosso site www.cordeiroimoveis.net.br

BACCILI, LINDA casa com 02 dorm sendo 1 suite c/armários planejados, sala de estar, escritório, sala de jantar, cozinha planejada, garagem 2 carros, edícula c/churrasqueira, sala de TV, despensa e banheiro, R\$ 298 mil. Tratar na Cordeiro Imóveis (14) 997-906-930/997-944-894 (vivo) Confira mais imóveis em nosso site www.cordeiroimoveis.net.br

JD. GODOY BAURU, casa assobradada com 03 dorm. Sendo 1 suite, sala de estar grande, sala de TV, cozinha, banheiro, varanda, garagem coberta 5 carros (próximo a Faculd.Anhangueira/Bco do Brasil/Superm. Conlancha) R\$ 370 mil. Tratar na Cordeiro Imóveis (14) 997-906-930/997-944-894 (vivo) Confira mais imóveis em nosso site www.cordeiroimoveis.net.br

JD VILLAGE, Cód. 293, 02 dorms, sala, cozinha, edícula c/01 dormitório, banheiro, churrasqueira R\$ 270.000,00 SIG IMÓVEIS/CRECI115691) 3264-5624/8118-1234.

MACATUBA RESIDENCIAL Azevedo, casa em fase de construção - Rua Alfredo Simioni com 92,56m², com 3 dorm sendo 1 suite, sala, cozinha, w c social, varanda, em um terreno de 246,40 m², R\$ 160 mil. Tratar na Cordeiro Imóveis (14) 997-906-930/997-944-894 (vivo) Confira mais imóveis em nosso site www.cordeiroimoveis.net.br

JD ITAPUÁ, casa em "L" com 02 dorm, sala, cozinha, w c social, lavanderia, garagem, R\$ 160 mil. Tratar na Cordeiro Imóveis (14) 997-906-930/997-944-894 (vivo) Confira mais imóveis em nosso site www.cordeiroimoveis.net.br

CECAP, CASA com 2 dorm, sala, cozinha, 2 banheiros, lavanderia, garagem fechada 2 carros; fundos: 1 dorm. Sala, cozinha, banheiro e estrutura para sobrado na frente, R\$ 130 mil. Tratar na Cordeiro Imóveis (14) 997-906-930/997-944-894 (vivo) Confira mais imóveis em nosso site www.cordeiroimoveis.net.br

JD. CRUZEIRO, CASA com 2 dorm., sala, cozinha, despensa, 2 banheiros, construída em 1/2 lote de terreno (125,00m²) com 121,00 m² de construção - laje e piso frio, R\$ 125 mil (não aceita financiamento). Tratar na Cordeiro Imóveis (14) 997-906-930/997-944-894 (vivo) Confira mais imóveis em nosso site www.cordeiroimoveis.net.br

BACCILI, Cód. 274, 02 dorms (1 suite c/ armários), sala de tv, cozinha planejada, sala jantar, lazer c/ churrasqueira, sala, banheiro R\$ 298.000,00 SIG IMÓVEIS/CRECI115691)3264-5624/9695-8789.

JD ITAMARATY, Cód.014, 04 dorms (1 suite c/closet), sala estar, sala jantar, escritório, adega, lazer c/ piscina, churrasqueira, lago, lindo paisagismo, linda residência c/445,00m² de construção, terreno de 1.080,00m² R\$ 980.000,00. SIG IMÓVEIS/CRECI115691) 3264-5624/8118-1234/9771-0664.

MAMEDINA, Cód.068, 03 dorms, sala tv, cozinha, lavanderia, churrasqueira, piscina 4x8, garagem vários carros R\$ 300.000,00 SIG IMÓVEIS/CRECI115691) 3264-5624/8118-1234.

JD ITAMARATY (parte alta), Cód. 152, 03 suites, todas c/ closet e armários, cozinha planejada, sala jantar, sala estar, churrasqueira, piscina aquecida, climatizada, garagem p/ vários carros R\$ 900.000,00 SIG IMÓVEIS/CRECI115691) 3264-5624.

JD ITAMARATY, Cód. 180, 03 suites (1 c/closet), sala de tv, sala estar, sala jantar, cozinha planejada, lareira, lazer c/ SPA, piscina, churrasqueira, terreno c/981,00m², casa c/330,00m² R\$ 1.080.000,00 SIG IMÓVEIS/CRECI115691) 3264-5624/9695-8789.

JD UBIRAMA, Cód. 252, 03 dorms (1 suite), sala tv, sala jantar, cozinha, lazer c/ churrasqueira e banheiro, casa c/ 180,00m² R\$ 340.000,00 SIG IMÓVEIS/CRECI115691) 3264-5624/9695-8789/9771-0664

CENTRO (ÓTIMA p/ comércio), Cód.054, 03 dorms (1 suite c/ armários), escritório, sala tv, sala estar, sala jantar, cozinha planejada, lazer c/ churrasqueira, terreno c/450,00m² e construção c/250,00m² R\$ 480.000,00 SIG IMÓVEIS/CRECI115691) 3264-5624/9695-8789.

OPORTUNIDADE ÚNICA! Residência Jd. Ubirama, 04 dormitórios (1 suite) sala de tv, cozinha americana c/ armários, sala estar, edícula c/ churrasqueira. Garagem 02 carros, piso porcelanato, terreno 250 m², construção: 200 m², R\$ 430.000,00 SIG IMÓVEIS (CRECI115691) 3264-5624/9695-8789/9771-0664

JD. ITAMARATY- 3 dorms (1 suite c/ closet), bh social, sala estar, jantar, cozinha, área serviço, área lazer c/ churrasq. Habitaré Imóveis (CRECI76074) 3264-4151/98214-3233.

CASA MARIA Luiza III- 2 dorms, sala, cozinha, copa, churrasq., bh social, lavanderia, garagem p/ 2 carros. 82m² de construção, R\$ 250mil. Habitaré Imóveis (CRECI76074) 3264-4151/98214-3233.

ITAMARATY- 3 dorms (1 suite), bh social, cozinha, sala estar, sala jantar, lavanderia, garagem 4 carros, R\$ 460mil- Habitaré Imóveis (CRECI76074) 3264-4151/98214-3233.

ITAMARATY- 3 dorms (1 suite), sala, cozinha integradas, área serviço, bh social, lavabo, jd. Inverno, R\$ 440mil- Habitaré Imóveis (CRECI76074) 3264-4151/98214-3233.

VENDE-SE CASA Monte Azul- 2 dorms, sala, cozinha, bh social, garagem p/ 5 carros cobertos, fundo c/ 1 dorms, lavanderia, churrasq. 192m² de construção, R\$ 170mil. Habitaré Imóveis (CRECI76074) 3264-4151/98214-3233.

JD. EUROPA- 3 dorms (1 suite), sala estar, jantar, cozinha, lavanderia, garagem p/ 2carros, churrasqueira. Habitaré Imóveis (CRECI76074) 3264-4151/98214-3233.

MARIA LUIZA II, casa nova, parte alta, 3 dorms (sendo 1 suite), bh social, sala, sala jantar, cozinha, lavanderia, área lazer c/ churrasq., garagem p/ 2 carros cobertos, R\$ 340mil. Habitaré Imóveis (CRECI76074) 3264-4151/982143233.

APARTAMENTO NO Edifício Beta- 4º andar, 3 dorms (sendo 1 suite c/ closet), sala 2 ambientes, cozinha e lavanderia com armários, escritório, 2 bhos, 2 vagas na garagem. Habitaré Imóveis (CRECI76074) 3264-4151/98214-3233.

MARIA LUIZA IV- sala, sala TV, copa, cozinha, lavanderia, bh social, 3 dormt. (1 suite), garagem descoberta p/ 4 carros. 100m² de construção, R\$140 mil + parcelas do terreno. Habitaré Imóveis (CRECI76074) 3264-4151/98214-3233.



JD.MORUMBI: maravilhosa casa de excelente acabamento, com 4 dorm. sendo 1 suite, escritório, lavabo, sala de estar, sala de jantar, 2 salas de TV, w c social, cozinha planejada com cofa e água com aquecimento solar, sauna, área gourmet c/churrasqueira, lavanderia, quadra de basquete, 3 vagas de garagem coberta e 2 descoberta, salão p/ academia, toda de laje, trabalhada em gesso, piso frio e taco. R\$740.000,00 (aceita casa de menor valor no negócio)

PQRS.RONDON: excelente casa c/ 03 dorms. sendo 1 suite c/banheira de hidromassagem, sala de estar, sala de jantar, sala de TV, cozinha planejada, w c social, lavanderia, garagem fechada p/ 2 carros (portão automatizado), área de lazer c/churrasqueira, piso de porcelanato, laje em um terreno de aproximadamente 300,00m². R\$420.000,00

CASA NOVA - JD. GRAJAU: com 3 dorm. sendo 1 suite, sala de estar, sala de jantar, cozinha, w c social, lavanderia, entrada para 2 carros, acabto: blindex, porcelanato, laje, terreno de 250,00m². R\$200.000,00

CASA NOVA - JD. MARIA LUIZA II: com 03 dorm. sendo 1 suite, sala de estar, sala de jantar, cozinha, w c social, lavanderia fechada, garagem fechada para 2 carros, área de lazer c/ churrasqueira, jardim formado, de excelente acabamento, laje e piso frio. R\$335.000,00

CHÁCARA: BAIRRO DO SOSSÊGO: linda chácara muito próxima a cidade, de fácil acesso, com 5.990,00m² de muita área verde com jardim formado, pequeno pomar, com 2 casas a 1ª casa tem 03 dorm. sendo 1 suite, sala de estar, sala de TV, w c social, w c social, lavanderia, é toda ararandada e uma piscina grande, a 2ª casa tem 02 dorm. sala, cozinha, w c social, lavanderia, churrasqueira e piscina, e ainda, 1 barracão c/cozinha, banheiro, sistema de segurança com 8 câmeras por toda a chácara, e mais, 2 entradas tendo a opção de desmembramento da mesma. R\$530.000,00

JD.ITAMARATY: linda casa com 3 suites (2 suites com armários planejados), todos os banheiros c/box blindex e armários embutidos, sala de estar, sala de jantar, sala de TV, cozinha planejada, lavanderia, despensa, garagem para 2 carros com portão automatizado, piscina, jardim formado, acbto. piso frio e laje, rica em blindex, com 178,40m² de construção, em um terreno de 399,98m². R\$480.000,00

CENTRO: casa na Rua 7 de Setembro, próximo ao bairro Jd. João Paccola, com 02 dorm. sala, cozinha, w c social, lavanderia, garagem para 2 carros, com 112,29m² de construção. R\$180.000,00

JD.VILLAGE: casa com 3 dorm. sendo 1 suite, sala de estar c/2 ambientes, sala de jantar, cozinha planejada, w c social, garagem fechada para 2 carros, edícula nos fundos com 1 dorm., despensa, banheiro e lavanderia. R\$360.000,00

JD.VILLAGE: casa c/ 2 dorm., sala, cozinha, w c social, lavanderia, garagem fechada para 1 carro, laje e piso frio, em excelente localização, em um terreno de 275,00m². R\$160.000,00

9 9790-6930 e 9 9794-4894 (VIVO)
www.cordeiroimoveis.net.br
cordeiroimoveisjp@hotmail.com.br
CONFIRA MAIS IMÓVEIS EM NOSSO SITE

Faça sua RESERVA na Toledo Imóveis.

- ▶ Excelente Localização (centro da cidade)
- ▶ O único prédio em Lençóis com 1 dorm. com elevadores e acabamento de primeira
- ▶ Ótimas condições de pagamento



Residencial Platinum APROVEITE ESSA OPORTUNIDADE 2 opções de plantas



TOLEDO imóveis

(14) 3263-0187 / 99729-0187
www.toledoimoveis.com.br

Classificados



APTO RESIDENCIAL
Jacarandá, 02 dormitórios, sala (2 ambientes), banheiro social, cozinha, área de serviço e 02 vaga de garagem, R\$ 170.000,00, obs: laje e piso frio. 3º andar. Armário embutido em 1 dormitório, cozinha e área de serviço. Líder Imobiliária (14) 3264-3343.

APTO RESIDENCIAL Ipê, 02 dormitórios, sala (2 ambientes), banheiro social, cozinha, área de serviço e 02 vaga de garagem, R\$ 159.000,00, obs: laje e piso frio. 4º andar. Armário embutido em 1 dormitório e cozinha. Líder Imobiliária (14) 3264-3343.

CENTRO, 01 dormitório, sala, cozinha, banheiro social e área de serviço. Dois cômodos nos fundos e garagem, R\$ 175.000,00, obs: laje e piso frio. Ótima opção para escritório. Líder Imobiliária (14) 3264-3343.

CENTRO, 01 suíte, 02 dormitórios, banheiro social, 02 salas, cozinha, área de serviço e garagem, área de lazer com churrasqueira e piscina, R\$ 420.000,00, obs: Forro/laje e taco. Ótima localização. Terreno de esquina com 575,00 m². Líder Imobiliária (14) 3264-3343.

VILA NOSSA Senhora Aparecida, 03 dormitórios, sala, cozinha, 02 banheiros, área de serviço, 02 despensas e garagem, R\$ 250.000,00, obs: Laje e taco. Ótima localização, próximo ao centro. Líder Imobiliária (14) 3264-3343.

VILA MARIMBONDO, 02 dormitórios, sala, cozinha, banheiro e área de serviço. Casa nos fundos com 01 dormitório, sala, cozinha e banheiro, R\$ 150.000,00, obs: forro de madeira. Ótima localização. Líder Imobiliária (14) 3264-3343.

VILA IREIRÊ, 02 dormitórios, sala, cozinha, banheiro, área de serviço, despensa e garagem, R\$ 170.000,00, obs: forro e piso frio. Líder Imobiliária (14) 3264-3343.

JARDIM UBIRAMA, 01 suíte, 03 dormitórios, sala, copa, cozinha, banheiro social, área de serviço e garagem para três carros. Área de lazer com churrasqueira e suíte, R\$ 465.000,00, obs: laje, porcelanato e acabamento em gesso. Armário embutido na cozinha. Líder Imobiliária (14) 3264-3343.

JARDIM ITAMARATY, 01 suíte (com closet), 02 dormitórios, sala de tv, sala de jantar, cozinha, lavabo, banheiro social, área de serviço, despensa e garagem para vários carros. Área de lazer com churrasqueira, banheiro, despensa e piscina pequena, R\$ 850.000,00, obs: laje, piso frio e acabamento em gesso. armários embutidos em dois dormitórios, cozinha, área de serviço e despensas. Ar condicionado nos dormitórios e móveis em madeira na área de lazer. 2 lotes juntos. Ótimo acabamento. Líder Imobiliária (14) 3264-3343.

VILA CAPOANI, 01 suíte, 02 dormitórios, 03 salas, escritório, 02 banheiros, copa, cozinha, lavabo, área de serviço, despensa, rancho e garagem para 4 carros, R\$ 450.000,00, obs: laje, taco, aquecedor solar. armários na cozinha, sala de tv e escritório. Líder Imobiliária (14) 3264-3343.

SANTA CECÍLIA, sobrado com 03 suítes, 02 salas, copa, cozinha, lavabo, área de serviço, despensa e garagem para 3 carros. Área de lazer com churrasqueira, R\$ 380.000,00, obs: laje, piso laminado de madeira. armários embutidos nos dormitórios, cozinha e área de serviço. Líder Imobiliária (14) 3264-3343.

PARQUE SÃO José, 01 suíte, 02 dormitórios, 02 salas, banheiro social, copa, cozinha, área de serviço, despensa e garagem para vários carros, R\$ 420.000,00, obs: laje, porcelanato e taco. Líder Imobiliária (14) 3264-3343.

MAMEDINA, 01 suíte, 02 dormitórios, sala, copa/cozinha, banheiro social, área de serviço e garagem para 02 carros. Área de lazer com churrasqueira, despensa e banheiro, R\$ 320.000,00, obs: laje e piso frio, armário embutido na despensa. Líder Imobiliária (14) 3264-3343.

JARDIM MARIA Luiza I, 01 suíte, 02 dormitórios, sala, copa, cozinha, banheiro social, área de serviço e garagem para 02 carros. Área de lazer com churrasqueira, R\$ 335.000,00, obs: laje, porcelanato, acabamento em gesso. Construção nova. Líder Imobiliária (14) 3264-3343.

JARDIM SANTA Terezinha, 02 dormitórios, sala, cozinha, banheiro social, área de serviço e entrada pra carro. Área de lazer com churrasqueira, R\$ 155.000,00, obs: laje e piso frio, 3 anos de construção. Aceita financiamento. Líder Imobiliária (14) 3264-3343.

JARDIM SANTA Terezinha, 02 dormitórios, sala, cozinha, banheiro social, área de serviço e entrada pra carro. Área de lazer com churrasqueira, R\$ 155.000,00, obs: laje e piso frio, 3 anos de construção. Aceita financiamento. Líder Imobiliária (14) 3264-3343.

APTO NO Edifício Orígenes Lessa, 2 quartos com uma suíte, 2 WC, por um ótimo preço. Tratar (14) 997-898-521 Antônio

Vitagliano
NEGÓCIOS IMOBILIÁRIOS

ATENÇÃO • Negocie com quem realmente entende de imóveis, venha conferir!

[14] 9 9724-8803
[14] 3263-3163

www.vitagliano.com.br

INFORME IMOBILIÁRIO • DESTAQUES

Casa nova bem localizada. no Jd. Sta Terezinha: sala tv / estar, escritório, 2 dorms, wc social, coz. ampla, excelente acabamento + espaço. p/ área lazer nos fundos, 2 vags descobertas, aceitamos financiamento! Confira! ref. 00308

JARDIM AÇAI II, 02 dormitórios, sala, cozinha, banheiro social, área de serviço e garagem coberta. Área de lazer com banheiro, despensa e churrasqueira, R\$ 160.000,00, obs: piso frio, forro de madeira e portão automático. Líder Imobiliária (14) 3264-3343.

JARDIM CAJU, 02 dormitórios, sala, cozinha, 02 banheiros, área de serviço e garagem, R\$ 120.000,00, obs: laje e piso frio. Aceita financiamento. Líder Imobiliária (14) 3264-3343.

JARDIM SÃO João, 03 dormitórios, 02 salas, cozinha, 02 banheiros sociais, despensa, área de serviço e garagem. Dois cômodos nos fundos, R\$ 165.000,00, obs: laje e piso frio. Líder Imobiliária (14) 3264-3343.

EDIFÍCIO BETHA, vendo apartamento. Tratar (14) 997-727-716 com Cláudio.

JARDIM ITAMARATY, excelente casa com 3 dorm., sendo 01 suíte, garagem para 04 carros, área de lazer com piscina e churrasqueira. Tratar (14) 997-727-716 com Claudio.

A IMOBILIÁRIA Sig Imóveis comunica a todos que está administrando aluguéis, e nesse momento está precisando e cadastrando imóveis residenciais e comerciais disponíveis para locação, pois está com clientes em sua carteira a procura. sig imóveis fica na rua machado de assis, 680 (fones: 3264-5624, 996-958-789)

JD. ITAMARATY, 03 dormitórios (02 c/ armários), sendo 02 suítes, 03 salas, cozinha c/ armário, banheiro social, lavanderia, piscina e garagem p/ 02 carros. R\$ 480.000,00 - Santangelo Imóveis (Creci - 46374), Fone 3263-7094 / 99795-0722 ou www.santangeloimoveis.com.br.

GRAJAU, CASA em construção na lage, R\$ 80 mil mais parcelas. Tratar (14) 99797-5221

CENTRO, 02 dormitórios, sendo 01 suíte, sala, copa, cozinha, banheiro social, lavanderia e garagem p/ 02 carros - R\$ 330.000,00 - Santangelo Imóveis (Creci - 46374), Fone 3263-7094 / 99795-0722 ou www.santangeloimoveis.com.br.

JD. ITAPUÁ, edícula: 01 dormitório, banheiro, área de lazer c/ churrasqueira, quiosque, piscina e entrada p/ carro - R\$ 145.000,00 - Santangelo Imóveis (Creci - 46374), Fone 3263-7094 / 99795-0722 ou www.santangeloimoveis.com.br.

NÚCLEO, 02 dormitórios, sala, cozinha, banheiro social, despensa, área de serviço e garagem - R\$ 115.000,00 - Santangelo Imóveis (Creci - 46374), Fone 3263-7094 / 99795-0722 ou www.santangeloimoveis.com.br.

JD. MONTE Azul, 02 dormitórios, sala, cozinha, banheiro social, área de serviço e garagem - R\$ 200.000,00 - Santangelo Imóveis (Creci - 46374), Fone 3263-7094 / 99795-0722 ou www.santangeloimoveis.com.br.

VILA NOVA Irerê, 03 dormitórios, sala, cozinha, banheiro social, área de serviço, fundos c/ 01 dormitório, sala, cozinha, banheiro e garagem - R\$ 125.000,00 - Santangelo Imóveis (Creci - 46374), Fone 3263-7094 / 99795-0722 ou www.santangeloimoveis.com.br.

CENTRO, 03 dormitórios, sendo 01 suíte, sala, cozinha, banheiro social, escritório e garagem. Fundos c/ despensa, banheiro e lavanderia. - R\$ 250.000,00 - Santangelo Imóveis (Creci - 46374), Fone 3263-7094 / 99795-0722 ou www.santangeloimoveis.com.br.

VENDO APARTAMENTO na planta em Bauru, Res. Infinity. Tratar na Evidence veículos (14) 3264-1000/ 996-143-191.

CENTRO, 02 dormitórios, sala, cozinha, banheiro e área de serviço. R\$ 150.000,00 - Santangelo Imóveis (Creci 46374) Fone 3263-7094 / 99795-0722 ou www.santangeloimoveis.com.br.

CENTRO, SALÃO Comercial c/ depósito e banheiro. Fundos c/ 03 dormitórios, sala, copa, cozinha, banheiro social, área de serviço c/ banheiro, despensa e garagem p/ 02 carros - R\$ 260.000,00 - Santangelo Imóveis (Creci - 46374), Fone 3263-7094 / 99795-0722 ou www.santangeloimoveis.com.br.

JD. JOÃO Paccola, 03 dormitórios, sala, cozinha, banheiro social, escritório, lavanderia, área c/ churrasqueira, banheiro, despensa e garagem - R\$ 170.000,00 - Santangelo Imóveis (Creci - 46374), Fone 3263-7094 / 99795-0722 ou www.santangeloimoveis.com.br.

JD. CRUZEIRO sobrado à venda com terreno de 200m² sendo 190m² de construção. 2 dormitórios, sala, copa, cozinha, garagem coberta e 2 salas comerciais parte inferior. Cód. 02039 www.imobiliaria21lp.com.br tel. 3263-0021 cel. 99728-1313

CAJU CASA à venda com 2 dormitórios, sala, cozinha, 2 wc, área de serviço, ampla garagem. Cód. 02036 www.imobiliaria21lp.com.br tel. 3263-0021 cel. 99728-1313

CENTRO CASA à venda com terreno de 187m² sendo 133m² de construção, 2 dormitórios, 1 suíte, sala, copa, cozinha, despensa, garagem. Cód. 02040 www.imobiliaria21lp.com.br tel. 3263-0021 cel. 99728-1313

MARIA LUIZA IV casa à venda com 2 dormitórios, 1 suíte, sala de tv, sala de estar, sala de jantar, copa, cozinha, lavanderia, garagem. Cód. 02028 www.imobiliaria21lp.com.br tel. 3263-0021 cel. 99728-1313

JD. NELLI locação de kit net com ótima localização, 1 dormitório, cozinha, wc, área de serviço. Cód. 02041 www.imobiliaria21lp.com.br tel. 3263-0021 cel. 99728-1313

CENTRO LOCAÇÃO de casa com excelente localização, sala, despensa, suíte, dormitório, depósito, 2 wc, ampla garagem. Imobiliária 21 tel. 3263-0021 cel. 99728-1313

CENTRO LOCAÇÃO de prédio comercial com amplas salas, sala no piso superior, ótima localização na xv de novembro. Cód. 02032 www.imobiliaria21lp.com.br tel. 3263-0021 cel. 99728-1313

CENTRO LOCAÇÃO de apartamento com dormitório, suíte, ambos com armário embutido, cozinha, espaço gourmet, sala, garagem, área comum com salão de festa e piscina. Cód. 02022 www.imobiliaria21lp.com.br tel. 3263-0021 cel. 99728-1313

CENTRO LOCAÇÃO de sobrado com 2 salas, cozinha, dormitório, suíte, edícula com churrasqueira, 2 wc, piscina, ampla garagem. Cód. 02033 www.imobiliaria21lp.com.br tel. 3263-0021 cel. 99728-1313

JARDIM AMÉRICA, 3 quartos, sala, 2 copa/cozinha, WC social, edícula no fundo, R\$ 280 mil, aceito troca casa menor valor e um terreno, aceito financiamento. Tratar (14) 997-343-635.

CASA VELHA p/ demolição, Rua Januária, 32 - Centro (perto da rodoviária), R\$ 150 mil. Tratar (14) 981-486-160 Sérgio.

PLANO CASA própria, parcelas a partir de R\$ 492,00. Inf: (14) 99703-4310/ 98205-4151

VILA CONTENTE, com 3 quartos, sala, cozinha, banheiro, laje, garagem para dois carros. Rua Padre Manoel da Nóbrega (de esquina). aceito financiamento. Tratar (14) 997-015-524 com Sérgio.

OPORTUNIDADES INCRÍVEIS

VISITE NOSSO NOVO SITE
www.habitarelp.com.br

Sobrado JD Itamaraty - Piso superior : 3 dorms(1 suíte c/ closet), bho social; piso terreo: sala tv, cozinha, lavanderia, area lazer, bhos social, adega, piscina, garagem coberta p/ 2 carros. casa c/208,83m2; terreno 516,73m².

Vende-se Casa Jd. Village - 3 dorms(sendo 2 suítes), 2 salas, cozinha, sala de jantar, área de serviço, garagem p/ 3 carros cobertos e 2 descobertos, área de lazer, churrasq. Casa com piso laminado. R\$ 700mil.

Casa Jd. Village - sala de estar, TV, 3 dorms (sendo 1 suíte), bho social, cozinha. Area construida 164,44m². R\$ 360mil.

Chácara no Corvo Branco - 3 dorms(sendo 1 suíte), bho social, cozinha, lavanderia, escritório, despensa, sala c/ 2 ambientes e lareira, lavabo, escritório, piscina, sauna, área de lazer, quadra de tênis, armários embutidos, casa p/ caseiro. 400m² de construção. 5000m² de terreno. R\$800mil. Aceita imóvel menor valor.

Casa Maria Luiza II - 3 dorms (sendo 1 suíte), sala, copa, cozinha, escritório, bho social, lavanderia, garagem p/ 2 carros. 147m² de construção. R\$340mil.

Vende-se casa Itamaraty - sala estar, jantar, TV, escritório, lavabo, cozinha planejada, área lazer c/ churrasq., piscina, bho, vestiário, lavanderia, 4 dormt. (sendo 2 suíte), bho social, armários embutidos, garagem 4 carros. Terreno 517,50m², construção 275,46².

VENHA CONFERIR TERRENOS EM DIVERSOS BAIRROS. ACEITAMOS FINANCIAMENTO.

Habitare
CRECI 76074 IMÓVEIS

habitarelp.com.br
Rua Geraldo Pereira de Barros, 1209
(14) 3264 - 4151 | (14) 9 8214 - 3233

MRV - Bauru, imóvel na planta, salão de festa, espaço gourmet, kids, fitness, quadra de futebol, piscina, playground, subsídio até R\$ 17.900,00. Para maiores informações (14) 98111-3270/ 99747-7641, faça uma simulação sem compromisso.

SANTA TEREZINHA, com 2 quartos, sala, cozinha, banheiro, entrada para garagem. Acabamento em gesso e pastilhas, R\$ 160 mil, aceito financiamento. Tratar (14) 99640-6981.

MARIA LUIZA II, casa com 2 quartos, sala, cozinha, copa, WC + 1 quarto, cozinha WC nos fundos, R\$ 185 mil. Tratar (14) 99792-1805.

JOÃO PACCOLA, residência com 105 m² de construção, terreno c/ 222 m², 2 dorm sendo 1 com suíte, sala ampla, copa/cozinha, WC social, área de serviço, garagem p/ 2 carros, portão automático, acabamento piso frio de boa qualidade, massa corrida e gesso, aceito financiamento e terreno no Village ou Itamaraty. Tratar (14) 98805-3895.

GRAJAU, PARQUE alta, 2 quartos, sala, cozinha/copa, WC, lavanderia e garagem p/ 2 carros. Tratar (14) 99733-1794/ 99720-4207

JD CRUZEIRO, casa na Rua Paraná nº371, com 275 m², terreno com 99,58 m², 3 quartos, 2 WC, sala, cozinha, garagem p/ 3 carros descoberta, RS 180 mil. Tratar (14) 99703-1919

VILA RONDON, 3 quartos, sala, copa, banheiro, garagem coberta, acabamento em gesso, R\$ 150 mil. Tratar com João Barbosa (14) 99701-1896

TROCO UMA casa na Vila Contente, Rua Siqueira Campos perto da Igreja Santa Rita de Cássia, por outra no Caju. Tratar (14) 99751-5482/ 3263-5478 com José Roberto Clemente.

JARDIM UBIRAMA, c/ 3 dorm (1 suíte) com edícula, ótima localização, ótima casa. Tratar com Roberto (14) 99112-8113/ 99660-7812

Classificados

Os melhores imóveis

www.vitagliano.com.br

OPORTUNIDADE

Casa nova na Mamedina (200 ms centro - CEF): 3 dormitórios (1 suíte), wc social, cozinha grande c/ sala almoço/jantar interligadas, área serviço fechada, sala tv / estar reservada, bom acabamento + espaço para área de lazer, 4 vags - 2 cobertas, confira!
ref: 00346 Beto Vitagliano (14) 9 9724-8803



COMPRO CASA de até R\$ 85 mil que aceite financiamento. Tratar (14) 996-670-989/ 996-270-989.



APARTAMENTOS P/ temporada na Ilha Comprida - SP. Condomínio fechado, p/ 12 pessoas (máximo), frente p/ mar. Envio fotos por email. Tratar (14) 3264-8064/ 996-323-811 Edna.

ALUGO CHÁCARA de 2º a domingo, inclusive feriados e alugo também para o Natal e ano novo. Antiga chácara do Nascimento, São Domingo, Tratar (14) 996-486-977.

CHACARA JACON, alugo chácara para festas, lazer com piscina grande, praia, área coberta, cozinha, área de estacionamento interno, dentro da cidade. Tratar (14) 991-449-250/ 3263-5496.

ALUGA-SE BARRAÇÃO com 200 m², na Av. Jacomo Augusto Paccola, futuroanel viário da cidade, ótimo para depósito, escola, igreja, oficina e escritório em geral. Tratar (14) 996-836-437 com Andrade.

ALUGO CHÁCARA para festas em Alfredo Guedes. Tratar (14) 3264-5381/ 997-043-307.

ALUGO KITINETE no Caju, R\$350,00 + R\$30,00 água e luz, para 1 pessoa. Tratar (14) 996-745-783/ 991-155-295

ALUGO EDÍCULA para festas com piscina. Tratar (14) 3263-4467 e 997-025-659.

PRAIA GRANDE, apartamento no "boqueirão" a 50 metros da praia. Tratar (14) 3264 4345 / 3263 1961/ 997-121-515.

CHÁCARA PARA festas em geral, semana e finais de semana inclusive p/ 4 dias de Carnaval. Tratar (14) 3263-6641 e 996-987-007.

APARTAMENTO NA Praia Grande, frente ao mar, com 3 dormitórios (novo). Tratar (14) 996-643-869.

CHÁCARA DO Engenho com salão para casamentos, bodas, aniversários, formaturas, confraternizações em geral. Tratar (14) 996-643-869.

SALÃO COMERCIAL, na esquina da Henrique Losinkas Alvez c/ Luiz Vaz Pinto, Jardim Príncipe (entre Cores Vivas e Comai) c/ 70 m². Tratar (14) 981-541-999/ 998-166-963.

CASA JARDIM Caju II. Tratar (14) 3263-6641.

CASA COM quarto grande, sala 20m², WC, cozinha e lavanderia, R\$ 450,00, Rua Amoré nº 107 Vila Cachoeirinha. Tratar (14) 98202-3367.

APTO, 1 quarto com suíte, sala/cozinha, área de serviço, sacada e garagem. Tratar (14) 3263-2182/99171-6635.

ALUGO UMA casa na chácara São Judas Tadeu, 2 quartos, sala, copa, cozinha, garagem, churrasqueira. Tratar com Nadir (14) 99782-3675/ 99600-0275



CORVO BRANCO, 5000 m2 (Casa, Rancho, Pomar e Pés de café) aceito imóvel, Adriano Cian - Consultor de Imóvel Tel. 991-265-928.

VENDO SÍTIO c/ 1 alqueire e meio, plantação de eucalipto, poço artesiano, saca c/ garagem coberta, 3 dorms (1 suíte), cozinha, WC social, sala, cozinha fora com fogão a lenha, aceito casa do mesmo valor, R\$230 mil. Tratar (14) 998-310-201

SÍTIO C/ 2,5 alqueires, casa, galpão c/ 90m², quarto grande, WC, churrasqueira, forno a lenha, galinheiro, cocheira, tanque, 900 pés de eucalipto (1 ano), bosque de 4 mil m², aprox. 6 km da cidade de Conchas. Tratar (14) 991-944-210/ 998-921-012.

VENDO SÍTIO c/ 1,8 alqueires, casa com 108m² (nova), poço artesiano, 5 mil pés de eucalipto, rio. Aceito casa ou chácara no negocio. Tratar (14) 996-866-030.

SÍTIO COM 2,7 alqu., possui: 2 nascentes de água, lagoa, tanque de peixe, mangueira, pasto, casa e amplo salão festas. A 12 km da cidade. Exc. Propriedade! Creci J-23626 - Beto Vitagliano 14-99724-8803 / 3264-5229 - vitagliano.com.br / ref. 0005

SÍTIO A 10 km de Lençóis Pta, uma área de 1.59, possui casa, duas mine represa, duas mina d água e pomar Creci J-23626 - Vitagliano 14-99786-5951 / 3264-5229 - vitagliano.com.br / ref: 00240

MARAVILHOSA CHÁCARA c/ 5900m², localiz. nobre, á 4km do centro (10 min), f. acesso (ñ prec. usar rodovia), c/ 2 casas boa (1 toda avarandada), 2 piscinas, um barracão e muita área verde e lazer - grande oportunidade + detalhes c/ Beto Vitagliano 14-99724-8803 / 3264-5229 vitagliano.com.br / ref. 00289 - Creci J-23626

TERRAS DE Santa Cristina, gleba 7 quadra OX, lote 33, aceito carro no negócio. Tratar (14) 991-716-513/ (11) 957-705-155.

CHÁCARA CORVO Branco ref 154, chácara com 5.006 m², 1 casa com seis cômodos, rancho para festas com cozinha montada, banheiro masculino e feminino, com mais 2 quartos para hóspede junto ao rancho. 2 piscinas sendo uma pequena e outra maior, pomar com variedades de frutas, próximo á rodovia Osny Mateus, á 3 km do centro, aceito permuta, R\$ 350 mil. Tratar (14) 3264-9769 / 3264-6418 / 997-144-352 Pedrao Imóveis creci 115.143 www.pedraoimoveispta.com

CHÁCARA TIA Emília ref 131, casa com 3 dormitórios, 2 suítes 2 w c social, sala de tv, sala de estar, cozinha ampla, varanda, churrasqueira, com 1 quarto de dispensa, quiosque, piscina, 1 banheiro externo, pomar, piso frio, com laje, forro de gesso, forro de madeira, terreno com área total de 3.176,62 m², aceito permuta, R\$ 320 mil. Tratar (14) 3264-9769 / 3264-6418 / 997-144-352 Pedrao Imóveis creci 115.143 www.pedraoimoveispta.com

SÍTIO EM Macatuba, Cód.051 - c/01 Alqueire de terra, c/ casa c/ 3 dorms, cozinha, sala jantar, sala TV, 02 banheiros e varanda, outra casa c/ 2 dorms, cozinha, sala Tv, galpão c/300m2 banheiro, despensa e churrasqueira, tanque c/peixes, pomar formado, pasto, chiqueiro p/ criação caprinos e suínos, viveiro p/passarinhos, área p/ secagem de grãos, horta formada, R\$ 330.000,00 SIG IMÓVEIS(CRECI115691) 8129-1832.

SÃO JUDAS Tadeu, c/ 2.381m², R\$ 165.000,00 SIG IMÓVEIS(CRECI115691) 3264-5624/9695-8789.

FAZENDA EM Águas de Santa Barbara, Cód. 292, c/ 55 Alqueires de terra com benfeitorias R\$ 2.750.000,00 SIG IMÓVEIS(CRECI115691) (14) 3264-5624/9695-8789.

FAZENDA EM Borebi c/ 80 Alqueires de cana. SIG IMÓVEIS(CRECI115691) 3264-5624.

CHAPADÃO, Cód.350, área terreno: 2.500m² R\$50.000,00 SIG IMÓVEIS(CRECI115691) 3264-5624.

CHÁCARA AREÍOPOLIS, Cód. 189, barracão grande, 03 dormitórios, sala de tv, cozinha, galinheiro, fogão de lenha, rancho c/ churrasqueira, poço artesiano, piso frio e forro, horta área terreno: 5300m² R\$180.000,00 R\$150.000,00 SIG IMÓVEIS (CRECI115691)3264-5624.

CHÁCARA LENÇÓIS Paulista dormitório(s), Cód.371, 3, banheiro(s): 2, pomar formado, energia elétrica área terreno: 1,00alqueires paulistas, área construída: 120,00m², R\$240.000,00 SIG IMÓVEIS (CRECI115691)3264-5624.

VIRGÍLIO ROCHA, Cód.326, maravilhosa chácara, 02 casas, lazer c/ piscina, pomar, casa c/ piso frio e laje área terreno: 5.000m², área construída: 300,00m² R\$310.000,00 SIG IMÓVEIS(CRECI115691) 3264-5624.

SÍTIO COM 21 alqueires de cana todo com cana sem benfeitorias arrendado por 8 anos rendendo R\$ 2.500,00 mês, Cód.332. R\$840.000,00 SIG IMÓVEIS (CRECI115691) 3264-5624.

TERRAS 23 alqueires paulista tudo com eucalipto, contrato por mais 10 anos (Lwart), rendimento de R\$ 2.300,00 mês, 08 km de Borebi, Cód.307, R\$800.000,00 SIG IMÓVEIS(CRECI115691) 3264-5624.

CHÁCARA SÃO Judas Tadeu, chácara c/ 5.000,00 m², toda cercada de alambrado, pomar formado, Casa c/ 02 dormitórios, sala, cozinha, banheiro social, área de serviço, churrasqueira e garagem. R\$ 380.000,00 - Santangelo Imóveis (Creci - 46374), Fone 3263-7094 / 99795-0722 ou www.santangeloimoveis.com.br.

CHÁCARA NO Santa Luzia próximo ao Grêmio da Lwart, com 2 suítes, sala de TV e cozinha integrada, área de churrasqueira, piscina 8x4, depósito, 2 banheiros externos, pomar, lagunho e canil, R\$ 500 mil. Tratar (14) 996-606-604.

CHÁCARA NO Boqueirão, com casa, quiosque, piscina, toda cercada, passa água no fundo da chácara, referencia final perto da cachoeira, perto da Quatro Quedas e próximo da Água do Café, doc ok. Tratar (14) 996-012-515/ 3264-1280.

IMOBILIÁRIA 21
COMPRA - VENDA - LOCAÇÃO
www.imobiliaria21lp.com.br 3263-0021

VENDA TERRENO RONDON COM 290M². ÓTIMA LOCALIZAÇÃO MURO DOS 3 LADOS. ACEITA FINANCIAMENTO Cód. 02038

VENDA SOBRADO JD. CRUZEIRO, TERRENO COM 200M² SENDO 190M² DE CONSTRUÇÃO, 2 DORMITÓRIOS, SALA, COPA, COZINHA, GARAGEM COBERTA E 2 SALAS COMERCIAL PARTE INFERIOR. Cód. 02039

VENDA CASA CAJU, 2 DORMITÓRIOS, SALA, COZINHA, 2 WC, ÁREA DE SERVIÇO, AMPLA GARAGEM. Cód. 02036

VENDA CASA CENTRO, TERRENO COM 187M² SENDO 133M² DE CONSTRUÇÃO, 2 DORMITÓRIOS, 1 SUÍTE, SALA, COPA, COZINHA, DESPENSA, GARAGEM. Cód. 02040

VENDA CASA MARIA LUIZA IV, 2 DORMITÓRIOS, 1 SUÍTE, SALA DE TV, SALA DE ESTAR, SALA DE JANTAR, COPA, COZINHA, LAVANDERIA, GARAGEM. Cód. 02028

LOCAÇÃO KIT NET JD. NELLI, ÓTIMA LOCALIZAÇÃO, 1 DORMITÓRIO, COZINHA, WC, ÁREA DE SERVIÇO. Cód. 02041

LOCAÇÃO CASA CENTRO, EXCELENTE LOCALIZAÇÃO, SALA, DESPENSA, SUÍTE, DORMITÓRIO, DEPOSITO, 2 WC, AMPLA GARAGEM.

LOCAÇÃO PRÉDIO COMERCIAL CENTRO, AMPLAS SALAS, SALA NO PISO SUPERIOR, ÓTIMA LOCALIZAÇÃO NA XV DE NOVEMBRO. Cód. 02032

LOCAÇÃO APARTAMENTO CENTRO, DORMITÓRIO, SUÍTE, AMBOS COM ARMÁRIO EMBUTIDO, COZINHA, ESPAÇO GOURMET, SALA, GARAGEM, ÁREA COMUM COM SALÃO DE FESTA E PISCINA. Cód. 02022

LOCAÇÃO SOBRADO CENTRO, 2 SALAS, COZINHA, DORMITÓRIO, SUÍTE, EDÍCULA COM CHURRASQUEIRA, 2 WC, PISCINA, AMPLA GARAGEM. Cód. 02033

Rua 13 de maio, 430 (próx. a rotatória do Paulo Zillo) • (14) 9 9728-1313
atendimento@imobiliaria21@hotmail.com

FERNÃO 31,5 alqueires, com eucalipto formado, casa sede, casa do caseiro mais barracão. Tratar (14) 98111-3270/ 99747-7641

SÍTIO PRÓXIMO á cidade com 16.000 eucaliptos, vende/ permuta. Tratar (14) 3263-1113/ 99657-9210.

SÃO JUDAS, 2000 m², apenas terra, ótima localização, R\$ 150 mil, não aceito financiamento. Tratar: Douglas Imóveis creci 116637 (14)3264-3571/ 997-562-647 (vivo)

VENDO CHÁCARA em Alfredo Guedes. Tratar (14) 3264-5381/ 997-043-307.

SÍTIO COM 2,7 alqu., possui: 2 nascentes de água, lagoa, tanque de peixe, mangueira, pasto, casa e amplo salão festas. A 12 km da cidade. Exc. Propriedade! Creci J-23626 - Beto Vitagliano (14) 99724-8803 - vitagliano.com.br / ref. 0005

SÍTIO A 10 km de Lençóis Pta, uma área de 1.59, possui casa, duas mine represa, duas mina d água e pomar Creci J-23626 - Vitagliano (14) 99786-5951 - vitagliano.com.br / ref: 00240

Santangelo
Imóveis
CRECI - 46.374



TERRENOS À VENDA
JARDIM SANTA LÚCIA
Lotes de 280m² à 296m² - ao lado do Maria Luiza IV
ACEITA FINANCIAMENTO

Av. 9 de Julho, 944 - Centro - Lençóis Paulista - SP (14) 3263-7094 / 99795-0722

www.santangeloimoveis.com.br

Classificados



**TERRENOS
VENDA**

CENTRO, (OPORTUNIDADE) terreno c/ 1200m² (próximo posto leão) Adriano Cian - Consultor de Imóvel tel. 991-265-928

SANTA TEREZINHA, terreno (juntos 03600 m²) av. Jácomo Augusto Paccola, Adriano Cian - Consultor de Imóvel tel. 991-265-928

PARQUE ANTÁRTICA, terreno (promoção) todo murado 343m², Adriano Cian - Consultor de Imóvel tel. 991-225-928

PARQUE ANTÁRTICA, terreno todo murado 410m², Adriano Cian - Consultor de Imóvel tel. 991-265-928

ITAMARATI, TERRENO 515m², Adriano Cian - Consultor de Imóvel tel. 991-265-928

ITAMARATI, TERRENO 412,38m², Adriano Cian - Consultor de Imóvel tel. 991-265-928

ITAMARATI, TERRENO 422,81 (faceito troca por residência) Adriano Cian - Consultor de Imóvel, tel. 99126 5928

BACCILLI, TERRENO, 500 m2 (paralelo a rod. Rondon), Adriano Cian - Consultor de Imóvel tel. 991-265-928.

EUROPA, TERRENO 224 m2, Adriano Cian - Consultor de Imóvel tel. 991-265-928

CENTRO: TERRENO plano e murado com 330,00 m², próximo ao Clube Marimbondo, R\$ 200 mil. Tratar na Cordeiro Imóveis (14) 997-906-930/997-944-894 (vivo) Confira mais imóveis em nosso site www.cordeiroimoveis.net.br

JD. JOÃO PACCOLA terreno com 200,00 m², plano, 1ª quadra, próximo às pontes, com alicerce pronto e reforçado de 2 paredes, R\$ 80 mil (aceita propostas). Tratar na Cordeiro Imóveis (14) 997-906-930/997-944-894 (vivo) Confira mais imóveis em nosso site www.cordeiroimoveis.net.br

JARDIM EUROPA, 200 m², R\$ 95 mil, não aceito financiamento. Tratar Douglas Imóveis creci 116637 (14)3264-3571 / 997-562-647 (vivo)

VILA PACCOLA: terreno em excelente ponto comercial, com 325,00 m² (13,00 x 25,00) na Av. João Paccola, fundos com a Rua Honório Barbosa, R\$ 90 mil. Tratar na Cordeiro Imóveis (14) 997-906-930/997-944-894 (vivo) Confira mais imóveis em nosso site www.cordeiroimoveis.net.br

JD. MORUMBI, terreno c/ 275 m², plano, R\$120 mil (não aceita financiamento). Tratar na Cordeiro Imóveis (14) 997-906-930/997-944-894 (vivo) Confira mais imóveis em nosso site www.cordeiroimoveis.net.br

CENTRO, TERRENO com 264,00 m² em excelente ponto comercial, próximo a Rua 28 de Abril, R\$ 180 mil. Tratar na Cordeiro Imóveis (14) 997-906-930/997-944-894 (vivo) Confira mais imóveis em nosso site www.cordeiroimoveis.net.br

JD GRAJAÚ, 2 terrenos planos de 250,00 m² cada - um na 2ª quadra por R\$ 68 mil e o outro na 3ª quadra por R\$ 60 mil. Tratar na Cordeiro Imóveis (14) 997-906-930/997-944-894 (vivo) Confira mais imóveis em nosso site www.cordeiroimoveis.net.br

JD MARIA Luiza II, terreno plano e murado com 235,78 m² na Avenida Emílio Pelegrin, R\$ 55 mil + 73 prestações de R\$ 351,36. Tratar na Cordeiro Imóveis (14) 997-906-930/997-944-894 (vivo) Confira mais imóveis em nosso site www.cordeiroimoveis.net.br

MARIA LUIZA I, terreno de esquina, 240m², 95 mil, aceito financiamento. Tratar Douglas Imóveis creci 116637 (14)3264-3571 / 997-562-647 (vivo)

JARDIM IPÊ: 360 m², todo murado e aceita financiamento, R\$230 mil. Tratar Douglas Imóveis creci 116637 (14)3264-3571 / 997-562-647 (vivo)

PARQUE ELIZABETE, 250 m², aceito financiamento c/ entrada, R\$ 75 mil. Tratar Douglas Imóveis creci 116637 (14)3264-3571 / 997-562-647 (vivo)

MARIA LUIZA IV, 18 mil de entrada + 115 x R\$530,00. Douglas Imóveis creci 116637 (14)3264-3571 / 997-562-647 (vivo)

JD ITAMARATY c/ 515,00m² R\$ 145.000,00 SIG IMÓVEIS(CRECI115691) 3264-5624/8118-1234/9771-0664.

JD PRÍNCIPE Cód. 337 02 lotes juntos murados c/ alicerce de construção R\$ 160.000,00 SIG IMÓVEIS(CRECI115691) 3264-5624/9695-8789.

MACATUBA NO Centro na Avenida c/ 820,00m² R\$ 248.000,00 SIG IMÓVEIS(CRECI115691) 3264-5624/9695-8789

ÁREA NO centro de Macatuba na Avenida c/ 2.300m² R\$ 690.000,00 SIG IMÓVEIS(CRECI115691) 3264-5624/9695-8789.

ÁREA DE 2.000m² em Macatuba na frente da Rodovia R\$ 350.000,00 SIG IMÓVEIS(CRECI115691) 3264-5624/9695-8789.

ÁREA DE 1.250m² em Macatuba na frente da Rodovia R\$ 250.000,00 aceita troca por imóvel em Lençóis Pta. SIG IMÓVEIS(CRECI115691) 3264-5624/9695-8789.

AV. PD. Salústio Rodrigues Machado, terreno, R\$ 280.000,00 com 275m². SIG IMÓVEIS(CRECI115691) 3264-5624/9695-8789.

CÓD.312 - centro Macatuba topografia plana, temos 03 lotes juntos, podendo ser vendidos juntos ou separados Área Terreno: 500,00m² R\$100.000,00. SIG IMÓVEIS(CRECI115691) 3264-5624/9695-8789.

JD. ITAMARATY Cód.360 - dois lotes juntos, maravilhosa localização Área Terreno: 1080,00 m² R\$ 420.000,00 SIG IMÓVEIS(CRECI115691) 3264-5624/9695-8789.

CENTRO LENÇÓIS Paulista Cód.100 - excelente localização do terreno com 15,70 mt de frente e 40,00mt de fundos próximo a clínicas, supermercados, shopping, magazines e outros. R\$ 530.000,00. SIG IMÓVEIS(CRECI115691) 3264-5624/9695-8789.

JD. EUROPA c/ 224m², de esquina. Venha conferir. Habitaré Imóveis (CRECI76074) 3264-4151/98214-3233.

CENTRO LENÇÓIS Paulista Cód.211 - Observação de Valor: ÁREA P/ INVESTIR NA CONSTRUÇÃO DE EDIFÍCIO Área Terreno: 1.500m² Área Construída: 500,00m² R\$ 1.990.000,00 SIG IMÓVEIS(CRECI115691) 3264-5624/9695-8789.

JD. SANTA Lúcia á partir de 286m² R\$85.000,00, aceita financiamento pela Caixa Federal SIG IMÓVEIS(CRECI115691) 3264-5624/9695-8789.

JD. MARIA Luiza IV, terreno c/ 240,00 m² - R\$ 30.000,00 de Entrada + Prestações - Santangelo Imóveis (Creci - 46374), Fone 3263-7094 / 99795-0722 ou www.santangeloimoveis.com.br.

PARQUE RES Elizabeth, terreno c/ 250,00m², totalmente murado, R\$ 95 mil - Santangelo Imóveis (Creci - 46374), Fone 3263-7094 / 99795-0722 ou www.santangeloimoveis.com.br.

JARDIM CRUZEIRO, terreno c/ 275,00m², totalmente murado c/ ligação de água estalada (excelente localização) R\$ 115 mil - Santangelo Imóveis (Creci - 46374), Fone 3263-7094 / 99795-0722 ou www.santangeloimoveis.com.br.

JD. MARIA Luiza IV, terreno c/ 260,00 m² - R\$ 28.500,00 de Entrada + Prestações - Santangelo Imóveis (Creci - 46374), Fone 3263-7094 / 99795-0722 ou www.santangeloimoveis.com.br.

JD. VILLAGE, terreno c/ 257,00m² - R\$ 121.000,00 - Santangelo Imóveis (Creci - 46374), Fone 3263-7094 / 99795-0722 ou www.santangeloimoveis.com.br.

JD. MARIA Luiza II, terreno c/ 200,00 m² - R\$ 55.000,00 de Entrada + Prestações - Santangelo Imóveis (Creci - 46374), Fone 3263-7094 / 99795-0722 ou www.santangeloimoveis.com.br.

JD CAJU I, terreno c/ 200,00m² - R\$ 60.000,00 - Santangelo Imóveis (Creci - 46374), Fone 3263-7094 / 99795-0722 ou www.santangeloimoveis.com.br.

MARIA LUIZA II, lote c/ área de 200m², bem localizada - Obs.: totalmente plano - oportunidade, confira! Creci J-23626 - Beto Vitagliano (14) 99724-8803 - vitagliano.com.br / ref-00348

JD SÃO João, 03 dormitórios, sendo 1 suíte, closet, banheiro social, 02 salas, copa, cozinha, área de serviço, banheiro, despensa e garagem p/ 2 carros. Edícula c/ churrasqueira, piscina e quiosque, R\$ 450 mil - Santangelo Imóveis (Creci - 46374), Fone 3263-7094 / 99795-0722 ou www.santangeloimoveis.com.br.

LOTEAMENTO RESERVA Sant'anna em Agudos - Centro - últimas unidades, área nobre, m² + valorizado, ruas largas e arborizadas, excelente topografia. O melhor investimento e moradia, financiamento próprio em até 150 meses. Tratar (14) 997-937-010 / (14) 991-896-803 / (14) 981-197-204 c/ Oliveira (creci - 115196).

JARDIM GRAJAÚ, terreno medindo 275m² na parte baixa. Aceito parte de pagamento com financiamento da Caixa. Tratar (14) 997-727-716 com Claudio.

JD. GRAJAU, terreno medindo 432m², de esquina na parte baixa do loteamento, quitado. Tratar (14) 997-727-716 com Abobrinha.

TERRENO NO Jardim Grajaú medindo 275,00 m2, bem próximo a avenida (parte alta) quitado, por bom preço. Tratar com Cláudio pelo tel. 997-727-716

TERRENO NO Jardim Grajaú medindo 275,00 M2 na parte baixa, sendo, R\$ 37.500,00 de entrada + 52 parcelas no valor de R\$ 404,00, tendo um preço final para quitação de R\$ 58.508,00 + transferência. Tratar com Claudio pelo tel. 997-727-716

GRANVILLE, EXCELENTE terreno, com 1021m², todo murado. VENHA CONFERIR. Habitaré Imóveis (CRECI76074) 3264-4151/98214-3233.

JD. IPÊ c/ 340m², de esquina todo murado. Venha conferir. Habitaré Imóveis (CRECI76074) 3264-4151/98214-3233.

JD. IPÊ c/ 340m², de esquina todo murado. Venha conferir. Habitaré Imóveis (CRECI76074) 3264-4151/98214-3233.

MARIA LUIZA II - 200m². Venha conferir. Habitaré Imóveis (CRECI76074) 3264-4151/98214-3233.

VENDE-SE TERRENO Itamaraty c/ 422,81m². Venha conferir. Habitaré Imóveis (CRECI76074) 3264-4151/98214-3233.

JD. PRÍNCIPE c/ 200m², possui um quarto c/ cobertura no fundo do terreno, R\$ 95mil - Habitaré Imóveis (CRECI76074) 3264-4151/98214-3233.

SANTA CECÍLIA c/ 1800m², R\$ 300 mil. Habitaré Imóveis (CRECI76074) 3264-4151/98214-3233.

VARANDAS DO Tietê - lacanga, terreno 900 m² de frente para o rio, lindo lote, excelente infra-estrutura, Marina Pier salão de festas com piscina, quadra poli esportiva e etc. Direto com o proprietário. Tratar (14) 98111-3270 / 99747-7641

JARDIM GRAJAÚ, parte do meio do loteamento, 275,00 m2, com entrada + 108 parcelas no valor de R\$ 392,00. Tratar com Cláudio (14) 99772-7716

RONDON TERRENO à venda com 290m², ótima localização muro dos 3 lados. aceita financiamento Cód. 02038 www.imobiliaria21lp.com.br Tel. 3263-0021 Cel. 99728-1313

PARQUE RESIDENCIAL São José, lote com 345,00m² (15,00 X 23,00) R\$ 155.000,00, obs: Murado, lado de cima da rua. Líder Imobiliária (14) 3264-3343.



CASA NO CENTRO, de esquina com: 3 quartos, 2 salas, 2 banheiros, 2 cozinhas + Edícula com quarto + banheiro, garagem para 3 carros. Terreno com 275 m² - no valor de 300 mil (aceita financiamento).

JARDIM EUROPA COM: 2 quartos sendo 1 suíte, sala, WC, cozinha, área de serviço coberta. Aceita financiamento ou troca por terreno ou carro. R\$ 220 Mil

TERRENO VILAGE: 253 mts murado. Não aceita financiamento R\$ 140 Mil

JARDIM MARIA LUIZA IV, terreno com 206 m, 18 mil de entrada + parcelas.

CASA JARDIM UBIRAMA COM: 3 quartos sendo 1 suíte, 2 salas, WC, Copa, Cozinha, área de serviço, edícula com churrasqueira + WC, garagem para 2 carros coberta. Aceita financiamento R\$ 370 Mil

CENTRO: Próximo ao Clube Marimbondo, terreno 460m, 2 quartos + 1 suíte, sala, cozinha, copa, wc, edícula com churrasqueira, garagem coberta para 2 carros. Aceita troca e financiamento.

JARDIM ANTONIETA: 2 quartos, sala, cozinha, wc, garagem coberta, edícula com churrasqueira. Aceita troca por terreno. Aceitamos financiamento R\$ 250.000

CECAP: 2 quartos, sala, cozinha, wc, edícula aceita financiamento caixa R\$120.000

CENTRO: Próximo ao Marimbondo, casa velha, 180Mts R\$130.000. Não aceita financiamento

JARDIM ITAPUÁ: 2 quartos, sala, copa/cozinha, laje garagem coberta, edícula com wc + 1 quarto. R\$ 180.00

RUA JOSÉ DO PATROCÍNIO, 846 CENTRO
LENÇÓIS PAULISTA
• (14) 3264-3571 • 997-562-647
www.douglasimoveislp.com.br



Excelente oportunidade para investidor !!



ÓTIMA PARA ALUGUEL
R\$ 130.000,00

Rua Anita Garibaldi, nº 607
Fone: (14) 3264-5624 / 996-958-789
www.sigimoveisnet.com.br



EXPECTATIVA

Os fabricantes de materiais de construção estão mais otimistas em relação às vendas de curto prazo no mercado interno esperado para abril. O Termômetro Abrammat aponta que, em abril, o desempenho melhore em relação a março.

• www.jornaloeco.com.br • mail: oeco@jornaloeco.com.br • comercial@jornaloeco.com.br • telefone central (14) 3269.3311 •

• LENÇÓIS PAULISTA, SÁBADO, 29 DE MARÇO DE 2014 • ANO 77 • EDIÇÃO N° 7.263 •

Índice que reajusta preço da construção sobe menos em março

Dados refletiram a queda em todas as sete capitais pesquisadas; resultado significa estabilidade nos preços



Pequeno - Reajuste nos preços da construção civil subiu pouco no mês de março; preços praticamente se mantiveram estáveis

riais, equipamentos e serviços que registrou variação de 0,45% - retração de 0,23 ponto percentual em relação à alta de 0,68% em fevereiro.

Já o índice referente à mão de obra ficou praticamente estável entre um período e outro com variação de apenas 0,01% (0,21 ponto percentual inferior ao 0,22% da taxa de fevereiro).

A variação menor dos custos da construção civil em março refletiu a queda verificada em todas as sete capitais pesquisadas. A menor variação ocorreu em Brasília, onde os custos da construção civil subiram 0,11% em março, ante 0,29% em fevereiro.

Em março, na comparação com fevereiro, o INCC registrou queda também em Belo Horizonte (de 0,38% para 0,17%); no Rio de Janeiro (de 0,42% para 0,18%); em São Paulo (de 0,36% para 0,21%); no Recife (de 0,41% para 0,24%); em Salvador (de 0,64% para 0,41%); e Porto Alegre (de 0,83% para 0,29%), que registrou a maior retração, de 0,54 ponto percentual.

Da redação

O INCC-M (Índice Nacional de Custo da Construção do Mercado) registrou, em março, taxa de variação de 0,22%. O resultado é 0,22 ponto percentual inferior ao resultado do mês anterior, quando a taxa subiu 0,44%. Os dados foram divulgados na quinta-feira, 26, pelo Ibre-

-FGV (Instituto Brasileiro de Economia da Fundação Getúlio Vargas).

Com o resultado de março, a variação dos preços na construção civil acumula alta de 1,36% no primeiro trimestre do ano e 7,94% no acumulado dos últimos doze meses (taxa anualizada).

A maior contribuição para a alta de 0,22% veio do índice relativo a mate-

ATENÇÃO
PINTORES, PEDREIROS E PROFISSIONAIS DA CONSTRUÇÃO CIVIL!

A IMPERSHOP ESTÁ FECHANDO TURMA PARA PALESTRAS DE IMPERMEABILIZAÇÕES. PALESTRAS COM: LWART QUIMICA E BAUTECH GRATUITAMENTE

NÃO PERCA ESSA OPORTUNIDADE! INSCREVA-SE:
E-MAIL: CONTATO@IMPERSHOP.COM.BR, OU DIRETAMENTE NA LOJA:
RUA 28 DE ABRIL, 907 - UBIRAMA - 3264-9292
TEREMOS DISTRIBUIÇÃO DE BRINDES!
DATA E LOCAL: SERÁ CONFIRMADO APÓS FECHAMENTO DA TURMA.

DESTAQUE DA SEMANA:
SIKAFLEX
R\$ 24,50

WWW.IMPERSHOP.COM.BR
RUA 28 DE ABRIL, 907 UBIRAMA
(14) 3264-9292

PRECISANDO DE CAÇAMBA ?

SOS CAÇAMBAS

LIGUE: (14) 3263-4544 • 3263-3231
LIGUE GRÁTIS: 0800 771 4544

Caçambas com qualidade e rapidez
4 tamanhos especiais de caçambas
Caçambas mensal e avulso

JACKSON NAVES
ARQUITETO & URBANISTA
(14) 9 9632-6995
arquiteto@jacksonnaves.com.br

FÁBRICA DE TELHAS
AÇO GALVANIZADO E ALUMÍNIO

ISOLEN
ISOLAMENTOS
LENÇÓIS

- Telhas Trapézio
- Cobertura e fechamento de galpões e barracões.

(14) 9 9725-9907 • 3263-0364
www.lencoistelhas.com.br

EVERTON PEREIRA
ARQUITETO
(14) 996-178-886
everton@evertonpereira.com.br

transportesanheiro@terra.com.br

transportes e turismo
SANHEIRO

TRANSPORTE PARA EDUCAÇÃO INFANTIL:
Monteiro Lobato, Walt Disney, Áurea Bernardes

ENSINO FUNDAMENTAL:
Esperança Oliveira, Eliza Perelra de Barros, Lina Bosl Canova

Virgílio Capoani, Dr. Paulo Zillo

VAGAS LIMITADAS!

(14) 3263-3539 • 997-124-255

R.Piedade, 1049 - Centro - Lençóis Pta.

• www.jornaloeco.com.br • mail: oeco@jornaloeco.com.br • comercial@jornaloeco.com.br • telefone central (14) 3269.3311 •

• LENÇÓIS PAULISTA, SÁBADO, 29 DE MARÇO DE 2014 • ANO 77 • EDIÇÃO Nº 7.263 •



FOTO: O ECO

FEDERAL MOTO

➤ Moto merece cuidados especiais. É por isso que a Federal Moto, que está aberta em Lençóis Paulista desde 2001, oferece peças, retífica de motores, acessórios, mão de obra especializada, diagnóstico de injeção eletrônica, entre outros serviços. O pagamento é facilitado no cartão de crédito. A Federal Moto está localizada na Rua Coronel Joaquim Gabriel, 785, Parque Rondon. O telefone é o (14) 3264 1420. Na foto, Vitor (funcionário) e Ricardo (proprietário).



FOTO: MÁRCIO MOREIRA/O ECO

CORES VIVAS

➤ Atuando no mercado com loja de materiais para construções desde 1986, a Cores Vivas está em novo endereço, na Rua 28 de abril, 300, Centro. Em uma loja mais ampla, a empresa traz tudo para a construção e reforma, desde o básico ao acabamento. Na foto, equipe de gerência, administração e vendedores. O telefone para contato é o (14) 3269 3838.



FOTO: O ECO

AUTO MECÂNICA LUCIE

➤ A Auto Mecânica Lucie atua em manutenção de motor, suspensão, freio, parte elétrica, ar condicionado e vendas de peças. Na foto, Jeferson, Carlos, Zé Antonio, Valdeci e Sérgio. A Auto Mecânica Lucie fica na Avenida Jácomo Nicolau Paccola, 369, Parque Rondon. O telefone é o (14) 3263 3137 ou (14) 99675 3135.



FOTO: O ECO

LOJA JUST

➤ Há sete meses sob nova direção, a Loja JUST já conta com a coleção de outono/inverno. O atendimento é de segunda à sexta-feira, das 9h às 18h, e aos sábados, das 9h às 17h. A Loja JUST está localizada na Rua Geraldo pereira de Barros, 870, Centro. O telefone é o (14) 3264 3999. Na foto, Carolina, Rodrigo e Maíra.



Prefeitura Municipal de Lençóis Paulista



MUNICIPIO DE LENCOIS PAULISTA		RELATORIO RESUMIDO DA EXECUCAO ORCAMENTARIA						CONOM	
BALANCO ORCAMENTARIO		ORCAMENTOS FISCAL E DA SEGURIDADE SOCIAL						PREFEITURA MUNICIPAL	
Periodo de Referencia: JANEIRO a FEVEREIRO 2014 / BIMESTRE: JANEIRO-FEVEREIRO									
RREO - ANEXO 1 (LRF, Art. 52, inciso I, alíneas "a" e "b" do inciso II e paragrafo 1o)								R\$ 1,00	

RECEITAS	Previsao Inicial	Previsao Atualizada (a)	RECEITAS REALIZADAS				SALDO (a-c)
			No Bimestre (b)	% (b/a)	Ate o Bimestre (c)	% (c/a)	
RECEITAS (EXCETO INTRA-ORCAMENTARIAS) (I)	140.843.300,00	139.924.653,68	27.389.754,50	19,57	27.389.754,50	19,57	112.534.899,18
RECEITAS CORRENTES							
receita tributaria							
impostos	19.264.000,00	18.456.145,07	2.402.811,67	13,01	2.402.811,67	13,01	16.053.333,40
taxas	1.700.000,00	1.448.684,82	32.018,11	2,21	32.018,11	2,21	1.416.666,71
contribuicao de melhoria	25.000,00	21.254,88	421,54	1,98	421,54	1,98	20.833,34
receita de contribuicoes							
contribuicoes sociais	30.000,00	29.496,22	4.496,22	15,24	4.496,22	15,24	25.000,00
contrib.p/o custeio do serv.de iluminacao publica	1.650.000,00	1.617.699,91	242.699,91	15,00	242.699,91	15,00	1.375.000,00
receita patrimonial							
receitas imobiliarias	20.000,00	23.355,05	6.688,37	28,63	6.688,37	28,63	16.666,68
receitas de valores mobiliarios	717.300,00	743.525,34	145.406,59	19,55	145.406,59	19,55	598.118,75
receita de servicos							
receita de servicos	84.000,00	84.429,27	14.429,24	17,09	14.429,24	17,09	70.000,03
transferencias correntes							
transferencias intergovernamentais	111.673.000,00	111.299.267,30	23.076.151,79	20,73	23.076.151,79	20,73	88.223.115,51
transferencias de instituicoes privadas	172.000,00	144.633,37	1.300,00	0,89	1.300,00	0,89	143.333,37
transferencias de pessoas	130.000,00	108.333,36	0,00	0,00	0,00	0,00	108.333,36
transferencias de convenios	1.478.600,00	1.554.463,50	322.296,66	20,73	322.296,66	20,73	1.232.166,84
outras receitas correntes							
multas e juros de mora	1.764.400,00	1.669.452,83	197.887,70	11,85	197.887,70	11,85	1.471.565,13
indenizacoes e restituicoes	66.000,00	91.472,43	36.472,39	39,87	36.472,39	39,87	55.000,04
receita da divida ativa	1.570.000,00	1.541.076,54	231.560,84	15,02	231.560,84	15,02	1.309.515,70
receitas correntes diversas	489.000,00	466.009,41	58.509,13	12,55	58.509,13	12,55	407.500,28
RECEITAS DE CAPITAL							
alienacao de bens							
alienacao de bens moveis	5.000,00	126.016,69	121.850,00	96,69	121.850,00	96,69	4.166,69
alienacao de bens imoveis	5.000,00	4.583,35	0,00	0,00	0,00	0,00	4.583,35
transferencias de capital							
transferencias intergovernamentais	0,00	250.000,00	250.000,00	100,00	250.000,00	100,00	0,00
transferencias de convenios	0,00	244.754,34	244.754,34	100,00	244.754,34	100,00	0,00
RECEITAS (INTRA-ORCAMENTARIAS) (II)	131.000,00	120.083,36	0,00	0,00	0,00	0,00	120.083,36
SUBTOTAL DAS RECEITAS (III)=(I+II)	140.974.300,00	140.044.737,04	27.389.754,50	19,55	27.389.754,50	19,55	112.654.982,54
OPERACOES DE CREDITO/ REFINANCIAMENTO (IV)	0,00	0,00	0,00	0,00	0,00	0,00	0,00
Operacoes de Credito Internas							
Mobiliaria	0,00	0,00	0,00	0,00	0,00	0,00	0,00
Contratual	0,00	0,00	0,00	0,00	0,00	0,00	0,00
Operacoes de Credito Externas							
Mobiliaria	0,00	0,00	0,00	0,00	0,00	0,00	0,00
Contratual	0,00	0,00	0,00	0,00	0,00	0,00	0,00
SUBTOTAL COM REFINANCIAMENTO (V) = (III + IV)	140.974.300,00	140.044.737,04	27.389.754,50	19,55	27.389.754,50	19,55	112.654.982,54
DEFICIT (VI)						0,00	
TOTAL (VII) = (V + VI)	140.974.300,00	140.044.737,04	27.389.754,50	19,55	27.389.754,50	19,55	112.654.982,54

RECEITAS	Previsao Inicial	Previsao Atualizada (a)	RECEITAS REALIZADAS				SALDO (a-c)
			No Bimestre (b)	% (b/a)	Ate o Bimestre (c)	% (c/a)	
SALDOS DE EXERCICIOS ANTERIORES (utilizados para cred.adicionais)					221.960,24		
superavit financeiro					221.960,24		
reabertura de creditos adicionais					0,00		

DESPESAS	Dotacao Inicial (d)	Creditos Adicionais (e)	Dotacao Atualizada (f)=(d+e)	DESPESAS EMPENHADAS		DESPESAS EXECUTADAS				SALDO (f-(g+h))
				No Bimestre	Ate o Bimestre	DESPESAS LIQUIDADAS		INSCRITAS EM RESTOS A PAGAR NAO PROCESSADOS (h)	% ((g+h)/f)	
						No Bimestre (g)	Ate o Bimestre (g)			
DESPESAS (EXCETO INTRA-ORCAMENTARIAS) (VIII)	122.140.070,00	2.178.241,55	124.318.311,55	88.006.865,27	88.006.865,27	21.650.252,61	21.650.252,61	0,00	17,41	102.668.058,94
DESPESAS CORRENTES										
pessoal e encargos sociais	63.897.300,00	0,00	63.897.300,00	59.820.008,47	59.820.008,47	10.497.333,49	10.497.333,49	0,00	16,42	53.399.966,51
juros e encargos da divida	220.000,00	0,00	220.000,00	42.127,04	42.127,04	42.127,04	42.127,04	0,00	19,14	177.872,96
outras despesas correntes	55.734.770,00	254.326,11	55.989.096,11	26.678.343,23	26.678.343,23	10.866.089,80	10.866.089,80	0,00	19,40	45.123.006,31
DESPESAS DE CAPITAL										
investimentos	2.258.000,00	1.823.915,44	4.081.915,44	1.437.414,65	1.437.414,65	215.730,40	215.730,40	0,00	5,28	3.866.185,04
amortizacao / refinanciamento da divida	10.000,00	100.000,00	110.000,00	28.971,88	28.971,88	28.971,88	28.971,88	0,00	26,33	81.028,12
RESERVA DE CONTINGENCIA OU RESERVA DO RPPS										
reserva de contingencia ou reserva do r	20.000,00	0,00	20.000,00	0,00	0,00	0,00	0,00	0,00	0,00	20.000,00
DESPESAS (INTRA-ORCAMENTARIAS) (IX)	11.774.230,00	0,00	11.774.230,00	11.129.716,91	11.129.716,91	1.760.009,06	1.760.009,06	0,00	14,94	10.014.220,94
SUBTOTAL DAS DESPESAS (X)=(VIII + IX)	133.914.300,00	2.178.241,55	136.092.541,55	99.136.582,18	99.136.582,18	23.410.261,67	23.410.261,67	0,00	17,20	112.682.279,88
AMORTIZACAO DA DIVIDA/ REFINANCIAMENTO (XII)	0,00	0,00	0,00	0,00	0,00	0,00	0,00	0,00	0,00	0,00
Amortizacao da Divida Interna										
Divida Mobiliaria	0,00	0,00	0,00	0,00	0,00	0,00	0,00	0,00	0,00	0,00
Outras Dividas	0,00	0,00	0,00	0,00	0,00	0,00	0,00	0,00	0,00	0,00
Amortizacao da Divida Externa										
Divida Mobiliaria	0,00	0,00	0,00	0,00	0,00	0,00	0,00	0,00	0,00	0,00
Outras Dividas	0,00	0,00	0,00	0,00	0,00	0,00	0,00	0,00	0,00	0,00
SUBTOTAL COM REFINANCIAMENTO (XII)=(X + XII)	133.914.300,00	2.178.241,55	136.092.541,55	99.136.582,18	99.136.582,18	23.410.261,67	23.410.261,67	0,00	17,20	112.682.279,88
SUPERAVIT (XIII)								3.979.492,83		
TOTAL (XIV) = (XII + XIII)	133.914.300,00	2.178.241,55	136.092.541,55	99.136.582,18	99.136.582,18	23.410.261,67	27.389.754,50	20,12		108.702.787,05

RECEITAS INTRA-ORCAMENTARIAS	Previsao Inicial	Previsao Atualizada (a)	RECEITAS REALIZADAS				SALDO (a-c)
			No Bimestre (b)	% (b/a)	Ate o Bimestre (c)	% (c/a)	
RECEITAS CORRENTES - INTRA-ORCAMENTARIAS							
outras receitas correntes (i-o)							
receitas correntes diversas (i-o)	131.000,00	120.083,36	0,00	0,00	0,00	0,00	120.083,36
TOTAL DAS RECEITAS INTRA-ORCAMENTARIAS	131.000,00	120.083,36	0,00	0,00	0,00	0,00	120.083,36

DESPESAS INTRA-ORCAMENTARIAS	Dotacao Inicial (d)	Creditos Adicionais (e)	Dotacao Atualizada (f)=(d+e)	DESPESAS EMPENHADAS		DESPESAS EXECUTADAS				SALDO (f-(g+h))
				No Bimestre	Ate o Bimestre	DESPESAS LIQUIDADAS		INSCRITAS EM RESTOS A PAGAR NAO PROCESSADOS (h)	% ((g+h)/f)	
						No Bimestre (g)	Ate o Bimestre (g)			
DESPESAS CORRENTES										
pessoal e encargos sociais	11.177.500,00	0,00	11.177.500,00	10.620.716,91	10.620.716,91	1.678.511,89	1.678.511,89	0,00	15,01	9.498.988,11
outras despesas correntes	596.730,00	0,00	596.730,00	509.000,00	509.000,00	81.497,17	81.497,17	0,00	13,65	515.232,83
TOTAL DAS DESPESAS INTRA-ORCAMENTARIAS	11.774.230,00	0,00	11.774.230,00	11.129.716,91	11.129.716,91	1.760.009,06	1.760.009,06	0,00	14,94	10.014.220,94

Nota: Durante o exercicio, somente as despesas liquidadas sao consideradas executadas. No encerramento do exercicio, as despesas nao liquidadas inscritas em Restos a Pagar nao processados sao tambem consideradas executadas. Dessa forma, para maior transparencia, as despesas executadas estao segregadas em:

a) Despesas liquidadas, consideradas aquelas em que houve a entrega do material ou servico, nos termos do artigo 63 da Lei 4.320/64;

b) Despesas empenhadas mas nao liquidadas, inscritas em Restos a Pagar nao processados, consideradas liquidadas no encerramento do exercicio, por forza do artigo 35, inciso II da Lei 4.320/64.

IZABEL CRISTINA C. LORENZETTI
PREFEITA MUNICIPAL
CPF-601.401.438-15

JULIO ANTONIO GONCALVES
DIRETOR DE FINANÇAS
CPF-120.036.368-03

ADRIANO CARLOS FACCOLA
COORDENADOR DE CONTABILIDADE
CRC-TC 1SP220.456/0-4

ANDRE PLACCA TAGLIATELA
RESPONSÁVEL PELO CONTROLE INTERNO
CPF-348.246.748-08



Prefeitura Municipal de Lençóis Paulista



CN-SIFFM	MUNICIPIO DE LENCOIS PAULISTA				CONAM
RELATORIO RESUMIDO DA EXECUCAO ORCAMENTARIA DEMONSTRATIVO DAS RECEITAS E DESPESAS COM ACOES E SERVICOS PUBLICOS DE SAUDE ORCAMENTOS FISCAL E DA SEGURIDADE SOCIAL PREFEITURA MUNICIPAL Periodo de Referencia: JANEIRO a FEVEREIRO 2014					
RREO - Anexo 12 (LC 141/2012,art.35)					R\$ 1,00

RECEITAS PARA AFURACAO DA APLICACAO EM ACOES E SERVICOS PUBLICOS DE SAUDE	Previsao Inicial	Previsao Atualizada (a)	RECEITAS REALIZADAS	
			Ate o Bimestre (b)	% (b/a) x 100
RECEITAS DE IMPOSTOS LIQUIDA (I)	21.187.000,00	20.306.115,02	2.650.281,54	13,05
Imposto Predial e Territorial Urbano - IPTU	4.097.000,00	3.416.111,73	1.945,02	0,05
Imposto sobre Transmissao de Bens Intervivos - ITBI	2.200.000,00	2.076.038,41	242.705,07	11,69
Imposto sobre Servicos de Qualquer Natureza - ISS	9.515.000,00	9.535.344,13	1.606.177,46	16,84
Imposto de Renda Retido na Fonte - IRRF	3.452.000,00	3.428.650,80	551.984,12	16,09
Imposto Territorial Rural - ITR	0,00	0,00	0,00	0,00
Multas, Juros de Mora e Outros Encargos dos Impostos	130.000,00	122.291,14	13.957,74	11,41
Divida Ativa de Impostos	1.190.000,00	1.163.782,15	172.115,47	14,78
Multas, Juros de Mora e Outros Encargos da Divida Ativa	603.000,00	563.896,66	61.396,66	10,88
RECEITA DE TRANSFERENCIAS CONSTITUCIONAIS E LEGAIS (II)	84.860.000,00	83.457.736,24	18.089.674,22	21,67
Cota-Parte FPM	27.000.000,00	27.460.620,93	5.503.026,49	20,03
1% do FPM - EC 55/2007	600.000,00	500.000,02	0,00	0,00
Cota-Parte ITR	760.000,00	689.529,25	38.578,20	5,59
Cota-Parte IPVA	8.500.000,00	7.801.049,85	5.373.926,75	68,88
Cota-Parte ICMS	47.300.000,00	46.336.999,72	7.072.336,57	15,26
Cota-Parte IPI-Exportacao	400.000,00	378.982,15	63.613,31	16,78
Compensacoes Financeiras Provenientes de Impostos e Transf. Constitucionais	0,00	0,00	0,00	0,00
Desoneracao ICMS (LC 87/96)	300.000,00	290.554,32	38.192,90	13,14
Outras	0,00	0,00	0,00	0,00
TOTAL DAS RECEITAS PARA AFURACAO DA APLICACAO EM ACOES E SERVICOS PUBLICOS DE SAUDE (III) I + II	106.047.000,00	103.763.851,26	20.739.955,76	19,98

RECEITAS ADICIONAIS PARA FINANCIAMENTO DA SAUDE	Previsao Inicial	Previsao Atualizada (c)	RECEITAS REALIZADAS	
			Ate o Bimestre (d)	% (d/c) x 100
TRANSFERENCIA DE RECURSOS DO SISTEMA UNICO DE SAUDE-SUS	10.165.000,00	10.368.679,88	1.877.446,37	18,10
Provenientes da Uniao	10.019.000,00	10.228.198,38	1.858.631,56	18,17
Provenientes dos Estados	0,00	0,00	0,00	0,00
Provenientes de Outros Municipios	0,00	0,00	0,00	0,00
Outras Receitas do SUS	146.000,00	140.481,50	18.814,81	13,39
TRANSFERENCIAS VOLUNTARIAS	308.000,00	344.022,00	87.355,26	25,39
RECEITAS DE OPERACOES DE CREDITO VINCULADAS A SAUDE	0,00	0,00	0,00	0,00
OUTRAS RECEITAS PARA FINANCIAMENTO DA SAUDE	29.500,00	34.486,45	9.701,74	28,13
TOTAL RECEITAS ADICIONAIS PARA FINANCIAMENTO DA SAUDE	10.502.500,00	10.747.188,33	1.974.503,37	18,37

DESPESAS COM SAUDE (Por Grupo de Natureza da Despesa)	Dotacao Inicial	Dotacao Atualizada (e)	DESPESAS EMPENHADAS		DESPESAS LIQUIDADAS	
			Ate o Bimestre (f)	% (f/e) x 100	Ate o Bimestre (g)	% (g/e) x 100
DESPESAS CORRENTES						
Pessoal e Encargos Sociais	15.670.800,00	15.670.800,00	14.927.694,09	95,25	2.561.189,21	16,34
Juros e Encargos da Divida	0,00	0,00	0,00	0,00	0,00	0,00
Outras Despesas Correntes	15.018.000,00	15.249.230,00	8.976.761,06	58,86	4.551.552,41	29,84
DESPESAS DE CAPITAL						
Investimentos	152.000,00	179.916,91	16.404,42	9,11	13.189,42	7,33
Inversoes Financeiras	0,00	0,00	0,00	0,00	0,00	0,00
Amortizacao da Divida	0,00	0,00	0,00	0,00	0,00	0,00
TOTAL DAS DESPESAS COM SAUDE (IV)	30.840.800,00	31.099.946,91	23.920.859,57	76,91	7.125.931,04	22,91

DESPESAS COM SAUDE NAO COMPUTADAS PARA FINS DE AFURACAO DO PERCENTUAL MINIMO	Dotacao Inicial	Dotacao Atualizada	DESPESAS EMPENHADAS		DESPESAS LIQUIDADAS	
			Ate o Bimestre (h)	% (h/IVf) x100	Ate o Bimestre (i)	% (i/IVg) x100
DESPESAS COM INATIVOS E PENSIONISTAS	*	*	0,00	0,00	0,00	0,00
DESPESAS COM ASSISTENCIA A SAUDE QUE NAO ATENDE AO PRINCIPIO DE ACESSO UNIVERSAL	*	*	133.950,00	0,55	9.517,90	0,13
DESPESAS CUSTEADAS COM OUTROS RECURSOS	*	*	0,00	0,00	0,00	0,00
Recursos de Transf. do Sistema Unico de Saude - SUS	*	*	6.635.203,70	27,73	1.733.672,70	24,32
Recursos de Operacoes de Credito	*	*	0,00	0,00	0,00	0,00
Outros Recursos	*	*	0,00	0,00	0,00	0,00
OUTRAS ACOES E SERVICOS NAO COMPUTADOS	*	*	0,00	0,00	0,00	0,00
RESTOS A PAGAR NAO PROCESSADOS INSCRITOS INDEVIDAMENTE NO EXERCICIO SEM DISPONIBILIDADE FINANCEIRA	*	*	0,00	0,00	0,00	0,00
DESPESAS CUSTEADAS COM DISPONIBILIDADE DE CAIXA VINCULADA AOS RESTOS A PAGAR CANCELADOS	*	*	0,00	0,00	0,00	0,00
DESPESAS CUSTEADAS COM RECURSOS VINCULADOS A PARCELA DO PERCENTUAL MINIMO QUE NAO FOI APLICADA EM ACOES E SERVICOS DE SAUDE EM EXERCICIOS ANTERIORES	*	*	0,00	0,00	0,00	0,00
TOTAL DAS DESPESAS COM SAUDE NAO COMPUTADAS (V)	*	*	6.769.153,70	28,29	1.743.190,60	24,46

TOTAL DAS DESPESAS COM ACOES E SERVICOS PUBLICOS DE SAUDE (VI) = (IV - V)	30.840.800,00	31.099.946,91	17.151.705,87	71,70	5.382.740,44	75,53
PERCENTUAL DE APLICACAO EM ACOES E SERVICOS PUBLICOS DE SAUDE SOBRE A RECEITA DE IMPOSTOS LIQUIDA E TRANSFERENCIAS CONSTITUCIONAIS E LEGAIS (VII%)=(VIh/IIIb x 100)						82,69
LIMITE CONSTITUCIONAL 15,00 %						
VALOR REFERENTE A DIFERENCA ENTRE O VALOR EXECUTADO E O LIMITE MINIMO CONSTITUCIONAL [(VII - 15)/100 x IIIb]						14.038.876,05

EXECUCAO DE RESTOS A PAGAR NAO PROCESSADOS INSCRITOS COM DISPONIBILIDADE DE CAIXA	Inscritos	Cancelados/ Prescritos	Pagos	A Pagar	Parcela considerada no Limite
Inscritos em 2013	415.252,23	1.000,53	169.682,62	244.569,08	414.251,70
Inscritos em 2012	281.845,72	0,00	0,00	281.845,72	281.845,72
Total	697.097,95	1.000,53	169.682,62	526.414,80	696.097,42

CONTROLE DOS RESTOS A PAGAR CANCELADOS OU PRESCRITOS PARA FINS DE APLICACAO DA DISPONIBILIDADE DE CAIXA CONFORME ARTIGO 24, PARAGRAFOS 1o. E 2o.	RESTOS A PAGAR CANCELADOS OU PRESCRITOS		
	Saldo Inicial	Despesas custeadas no exerc. de referencia (j)	Saldo Final (Nao Aplicado)

CONTROLE DO VALOR REFERENTE AO PERCENTUAL MINIMO NAO CUMPRIDO EM EXERCICIOS ANTERIORES PARA FINS DE APLICACAO DOS RECURSOS VINCULADOS CONFORME ARTIGOS 25 E 26	LIMITE NAO CUMPRIDO		
	Saldo Inicial	Despesas custeadas no exerc. de referencia (k)	Saldo Final (Nao Aplicado)

DESPESAS COM SAUDE (por Subfuncao)	Dotacao Inicial	Dotacao Atualizada	DESPESAS EMPENHADAS		DESPESAS LIQUIDADAS	
			Ate o Bimestre (l)	% (l/total l) x 100	Ate o Bimestre (m)	% (m/total m) x 100
Atencao Basica	12.336.500,00	12.516.594,29	10.644.988,54	85,04	2.060.502,66	16,46
Assistencia Hospitalar e Ambulatorial	14.466.500,00	14.503.500,00	11.103.372,48	76,55	4.460.717,25	30,75
Suporte Profilativo e Terapeutico	2.172.000,00	2.172.000,00	767.287,91	35,32	304.695,99	14,02
Vigilancia Sanitaria	747.300,00	747.300,00	637.210,71	85,26	163.495,61	21,87
Vigilancia Epidemiologica	1.118.500,00	1.160.552,62	767.999,93	66,17	136.519,53	11,76
Alimentacao e Nutricao	0,00	0,00	0,00	0,00	0,00	0,00
Outras Subfuncoes	0,00	0,00	0,00	0,00	0,00	0,00
TOTAL	30.840.800,00	31.099.946,91	23.920.859,57	76,91	7.125.931,04	22,91

NOTAS:
 (*) Valores nao informados considerando que na Lei Orcamentaria, a discriminacao da despesa, quanto a sua natureza, foi elaborada por categoria economica, grupo de natureza de despesa e modalidade de aplicacao, nos termos do artigo 6o. da Portaria Interministerial STN/SOF No. 163/2001 e alteracoes posteriores.

1. Essa linha apresentara valor somente no Relatório Resumido da Execução Orcamentaria do último bimestre do exercício.

2. Limite anual mínimo a ser cumprido no encerramento do exercício.

IZABEL CRISTINA C. LORENZETTI
 PREFEITA MUNICIPAL
 CPF-601.401.438-15

DR. MARCIO CANEPEPE SANTAREM
 DIRETOR DE SAUDE
 CPF-110.721.358-41

JULIO ANTONIO GONCALVES
 DIRETOR DE FINANÇAS
 CPF-120.036.368-03

ADRIANO CARLOS PACCOLA
 COORDENADOR DE CONTABILIDADE
 CRC-TC 1SP220.456/0-4



Prefeitura Municipal de Lençóis Paulista



MUNICÍPIO DE LENÇÓIS PAULISTA RELATÓRIO RESUMIDO DA EXECUÇÃO ORÇAMENTÁRIA DEMONSTRATIVO DA EXECUÇÃO DAS DESPESAS POR FUNÇÃO E SUBFUNÇÃO ORÇAMENTOS FISCAL E DA SEGURIDADE SOCIAL PREFEITURA MUNICIPAL										CONAM
Período de Referência: JANEIRO a FEVEREIRO 2014 / BIMESTRE: JANEIRO-FEVEREIRO										R\$ 1,00
FUNÇÃO/SUBFUNÇÃO	Dotacao Inicial	Dotacao Atualizada (a)	DESPESAS EMPENHADAS		DESPESAS EXECUTADAS		INSCRITAS EM RESTOS A PAGAR NÃO PROCESSADOS (c)	% ((b+c) / total (b+c))	% ((b+c) / a)	SALDO (a - (b+c))
			No Bimestre	Ate o Bimestre	No Bimestre	Ate o Bimestre (b)				
DESPESAS (EXCETO INTRA-ORÇAMENTÁRIAS) (I)	122.140.070,00	124.318.311,55	88.006.865,27	88.006.865,27	21.650.252,61	21.650.252,61	0,00	92,48	17,41	102.668.058,94
ADMINISTRAÇÃO										
planejamento e orçamento	516.000,00	506.000,00	367.584,99	367.584,99	90.852,57	90.852,57	0,00	0,38	17,95	415.147,43
administração geral	8.349.870,00	8.402.544,00	6.716.651,66	6.716.651,66	1.372.381,14	1.372.381,14	0,00	5,86	16,33	7.030.162,86
administração financeira	704.000,00	704.000,00	606.866,29	606.866,29	101.083,90	101.083,90	0,00	0,43	14,35	602.916,10
tecnologia da informação	746.500,00	766.676,00	638.551,39	638.551,39	126.171,79	126.171,79	0,00	0,53	16,45	640.504,21
formação de recursos humanos	2.591.500,00	2.591.500,00	1.500.458,38	1.500.458,38	323.002,26	323.002,26	0,00	1,37	12,46	2.268.497,74
administração de receitas	812.000,00	812.000,00	762.887,19	762.887,19	139.415,02	139.415,02	0,00	0,59	17,16	672.584,98
comunicação social	445.000,00	439.500,00	158.794,98	158.794,98	68.247,59	68.247,59	0,00	0,29	15,52	371.252,41
SEGURANÇA PÚBLICA										
tecnologia da informação	167.000,00	167.000,00	102.320,00	102.320,00	9.551,07	9.551,07	0,00	0,04	5,71	157.448,93
policimento	486.000,00	486.000,00	70.523,59	70.523,59	11.529,03	11.529,03	0,00	0,04	2,37	474.470,97
ASSISTÊNCIA SOCIAL										
administração geral	1.310.300,00	1.430.300,00	1.049.182,37	1.049.182,37	211.170,54	211.170,54	0,00	0,90	14,76	1.219.129,46
assistência ao idoso	477.000,00	477.000,00	381.771,87	381.771,87	267.523,65	267.523,65	0,00	1,14	56,08	209.476,35
assistência a criança e ao adolescente	2.021.600,00	2.021.600,00	1.462.242,75	1.462.242,75	817.798,05	817.798,05	0,00	3,49	40,45	1.203.801,95
assistência comunitária	2.799.400,00	2.830.400,00	1.035.783,82	1.035.783,82	522.803,34	522.803,34	0,00	2,23	18,47	2.307.596,66
PREVIDÊNCIA SOCIAL										
previdência do regime estatutário	1.600.000,00	1.600.000,00	375.312,44	375.312,44	255.027,56	255.027,56	0,00	1,08	15,93	1.344.972,44
SAÚDE										
atenção básica	10.651.500,00	10.831.594,29	9.042.812,24	9.042.812,24	1.792.127,24	1.792.127,24	0,00	7,65	16,54	9.039.467,05
assistência hospitalar e ambulatorial	13.936.500,00	13.973.500,00	10.599.872,48	10.599.872,48	4.379.122,96	4.379.122,96	0,00	18,70	31,33	9.594.377,04
suporte profilático e terapêutico	2.104.000,00	2.104.000,00	702.687,91	702.687,91	292.962,29	292.962,29	0,00	1,25	13,92	1.811.037,71
vigilância sanitária	670.300,00	670.300,00	564.060,71	564.060,71	151.547,06	151.547,06	0,00	0,64	22,60	518.752,94
vigilância epidemiológica	984.500,00	1.026.552,62	640.699,93	640.699,93	115.029,64	115.029,64	0,00	0,49	11,20	911.522,98
EDUCAÇÃO										
administração geral	885.000,00	885.000,00	502.295,90	502.295,90	74.809,70	74.809,70	0,00	0,31	8,45	810.190,30
alimentação e nutrição	2.704.800,00	2.704.800,00	832.567,53	832.567,53	147.518,30	147.518,30	0,00	0,63	5,45	2.557.281,70
ensino fundamental	26.801.000,00	26.394.490,00	21.295.382,85	21.295.382,85	4.312.611,03	4.312.611,03	0,00	18,42	16,33	22.081.878,97
ensino profissional	40.000,00	40.000,00	31.500,00	31.500,00	11.028,24	11.028,24	0,00	0,04	27,57	28.971,76
educação infantil	11.090.500,00	11.661.586,16	9.591.544,32	9.591.544,32	2.127.529,41	2.127.529,41	0,00	9,08	18,24	9.534.056,75
educação de jovens e adultos	30.000,00	30.000,00	0,00	0,00	0,00	0,00	0,00	0,00	0,00	30.000,00
educação especial	23.100,00	23.100,00	0,00	0,00	0,00	0,00	0,00	0,00	0,00	23.100,00
CULTURA										
administração geral	612.000,00	612.000,00	369.106,20	369.106,20	70.342,73	70.342,73	0,00	0,30	11,49	541.657,27
patr. histórico, artístico e arqueológico	85.000,00	85.000,00	50.227,29	50.227,29	14.305,86	14.305,86	0,00	0,06	16,83	70.694,14
difusão cultural	2.719.500,00	2.719.500,00	1.239.018,89	1.239.018,89	250.699,11	250.699,11	0,00	1,07	9,21	2.468.800,89
URBANISMO										
administração geral	7.646.000,00	7.656.760,00	4.833.366,12	4.833.366,12	1.042.138,23	1.042.138,23	0,00	4,45	13,61	6.614.621,77
infra-estrutura urbana	3.463.000,00	3.383.865,95	1.744.076,73	1.744.076,73	284.035,75	284.035,75	0,00	1,21	8,39	3.099.830,20
serviços urbanos	6.897.500,00	7.160.500,00	5.524.895,88	5.524.895,88	909.356,58	909.356,58	0,00	3,88	12,69	6.251.143,42
transportes coletivos urbanos	100.000,00	49.000,00	433,92	433,92	420,42	420,42	0,00	0,00	0,85	48.579,58
controle ambiental	578.000,00	987.240,00	476.477,19	476.477,19	88.583,25	88.583,25	0,00	0,37	8,97	898.656,75
transporte rodoviário	10.000,00	10.000,00	0,00	0,00	0,00	0,00	0,00	0,00	0,00	10.000,00
HABITACÃO										
habitação urbana	96.000,00	1.146.802,53	1.064.480,20	1.064.480,20	3.643,31	3.643,31	0,00	0,01	0,31	1.143.159,22
GESTÃO AMBIENTAL										
preservação e conservação ambiental	136.000,00	126.000,00	24.388,40	24.388,40	8.635,47	8.635,47	0,00	0,03	6,85	117.364,53
AGRICULTURA										
administração geral	513.000,00	465.000,00	398.534,18	398.534,18	67.927,32	67.927,32	0,00	0,29	14,60	397.072,68
extensão rural	200.000,00	145.000,00	118.171,51	118.171,51	18.853,76	18.853,76	0,00	0,08	13,00	126.146,24
INDÚSTRIA										
promoção industrial	1.392.000,00	1.392.000,00	754.771,45	754.771,45	150.500,00	150.500,00	0,00	0,64	10,81	1.241.500,00
COMÉRCIO E SERVIÇOS										
turismo	160.000,00	160.000,00	0,00	0,00	0,00	0,00	0,00	0,00	0,00	160.000,00
DESPORTO E LAZER										
administração geral	1.271.000,00	1.271.000,00	1.073.505,80	1.073.505,80	182.437,79	182.437,79	0,00	0,77	14,35	1.088.562,21
desporto comunitário	1.583.700,00	1.583.700,00	593.037,87	593.037,87	325.442,73	325.442,73	0,00	1,39	20,54	1.258.257,27
ENCARGOS ESPECIAIS										
serviço de dívida interna	10.000,00	110.000,00	28.971,88	28.971,88	28.971,88	28.971,88	0,00	0,12	26,33	81.028,12
outros encargos especiais	1.700.000,00	1.655.500,00	681.046,17	681.046,17	483.115,04	483.115,04	0,00	2,06	29,18	1.172.384,96
RESERVA DE CONTINGÊNCIA										
reserva de contingência	20.000,00	20.000,00	0,00	0,00	0,00	0,00	0,00	0,00	0,00	20.000,00
DESPESAS (INTRA-ORÇAMENTÁRIAS) (II)	11.774.230,00	11.774.230,00	11.129.716,91	11.129.716,91	1.760.009,06	1.760.009,06	0,00	7,51	14,94	10.014.220,94
TOTAL (III)=(I + II)	133.914.300,00	136.092.541,55	99.136.582,18	99.136.582,18	23.410.261,67	23.410.261,67	100,00	17,20	112.682.279,88	

MUNICÍPIO DE LENÇÓIS PAULISTA RELATÓRIO RESUMIDO DA EXECUÇÃO ORÇAMENTÁRIA DEMONSTRATIVO DAS DESPESAS LIQUIDADAS E NÃO LIQUIDADAS ORÇAMENTOS FISCAL E DA SEGURIDADE SOCIAL PREFEITURA MUNICIPAL										CONAM
Período de Referência: JANEIRO a FEVEREIRO 2014 / BIMESTRE: JANEIRO-FEVEREIRO										R\$ 1,00
FUNÇÃO/SUBFUNÇÃO	Dotacao Inicial	Dotacao Atualizada (a)	DESPESAS EMPENHADAS		DESPESAS EXECUTADAS		INSCRITAS EM RESTOS A PAGAR NÃO PROCESSADOS (c)	% ((b+c) / total (b+c))	% ((b+c) / a)	SALDO (a - (b+c))
			No Bimestre	Ate o Bimestre	No Bimestre	Ate o Bimestre (b)				
DESPESAS (INTRA-ORÇAMENTÁRIAS)										
ADMINISTRAÇÃO										
planejamento e orçamento	27.000,00	27.000,00	25.650,00	25.650,00	5.692,90	5.692,90	0,00	0,32	21,08	21.307,10
administração geral	1.131.230,00	1.131.230,00	1.032.429,94	1.032.429,94	159.044,75	159.044,75	0,00	9,03	14,05	972.185,25
administração financeira	82.000,00	82.000,00	77.900,00	77.900,00	13.922,84	13.922,84	0,00	0,79	16,97	68.077,16
tecnologia da informação	125.000,00	125.000,00	118.750,00	118.750,00	20.077,39	20.077,39	0,00	1,34	16,06	104.922,61
formação de recursos humanos	184.000,00	184.000,00	174.800,00	174.800,00	23.433,91	23.433,91	0,00	1,33	12,73	160.566,09
administração de receitas	137.000,00	137.000,00	130.150,00	130.150,00	23.887,58	23.887,58	0,00	1,35	17,43	113.112,42
SEGURANÇA PÚBLICA										
tecnologia da informação	22.000,00	22.000,00	20.900,00	20.900,00	2.087,77	2.087,77	0,00	0,11	9,48	19.912,23
policimento	16.000,00	16.000,00	15.200,00	15.200,00	1.867,30	1.867,30	0,00	0,10	11,67	14.132,70
ASSISTÊNCIA SOCIAL										
administração geral	144.000,00	144.000,00	136.800,00	136.800,00	23.928,69	23.928,69	0,00	1,35	16,61	120.071,31
assistência ao idoso	19.000,00	19.000,00	18.050,00	18.050,00	2.100,22	2.100,22	0,00	0,11	11,05	16.899,78
assistência a criança e ao adolescente	115.000,00	115.000,00	109.250,00	109.250,00	23.302,65	23.302,65	0,00	1,32	20,26	91.697,35
assistência comunitária	124.000,00	124.000,00	118.023,70	118.023,70	19.698,72	19.698,72	0,00	1,11	15,88	104.301,28
SAÚDE										



Prefeitura Municipal de Lençóis Paulista



#	CN-SIFPM	MUNICIPIO DE LENCOIS PAULISTA PREFEITURA MUNICIPAL	CONAM
Relatorio Resumido da Execucao Orcamentaria Demonstrativo das Receitas e Despesas com Manutencao e Desenvolvimento do Ensino - MDE Orcamentos Fiscal e da Seguridade Social Periodo de Referencia: JANEIRO a FEVEREIRO 2014 / BIMESTRE: JANEIRO-FEVEREIRO			
RREO - ANEXO 8 (LDB, art.72)			R\$ 1,00

RECEITAS DO ENSINO					
RECEITA RESULTANTE DE IMPOSTOS (caput do art.212 da Constituicao)	Previsao Inicial	Previsao Atualizada (a)	Receitas Realizadas		
			No Bimestre	Ate o Bimestre (b)	% (c)=(b/a) X100
1 - RECEITAS DE IMPOSTOS	21.187.000,00	20.306.115,02	2.650.281,54	2.650.281,54	13,05
1.1- Receita Resultante do Imp.s/ Propr.Predial e Ter.Urbana-IPTU	5.162.000,00	4.422.117,99	120.451,26	120.451,26	2,72
1.1.1- Imposto sobre a Propriedade Predial e Territorial Urbana - IPTU	4.835.000,00	4.154.111,73	1.955,10	1.955,10	0,04
1.1.2- Multas, Juros de Mora e Outros Encargos do IPTU	50.000,00	43.387,03	1.720,35	1.720,35	3,96
1.1.3- Divida Ativa do IPTU	730.000,00	702.332,35	93.999,01	93.999,01	13,38
1.1.4- Multas, Juros de Mora, Atualizacao Monetaria e Outros Encargos da Divida Ativa do IPTU	285.000,00	260.286,88	22.786,88	22.786,88	8,75
1.1.5- (-) Deducoes da Receita do IPTU	-738.000,00	-738.000,00	-10,08	-10,08	0,00
1.2- Receita Resultante do Imp. s/ Transmissao Inter Vivos - ITBI	2.205.000,00	2.080.363,60	242.863,57	242.863,57	11,67
1.2.1- Imposto sobre a Transmissao Inter Vivos - ITBI	2.200.000,00	2.076.038,41	242.705,07	242.705,07	11,69
1.2.2- Multas, Juros de Mora e Outros Encargos do ITBI	5.000,00	4.325,19	158,50	158,50	3,66
1.2.3- Divida Ativa do ITBI					
1.2.4- Multas, Juros de Mora, Atualizacao Monetaria e Outros Encargos da Divida Ativa do ITBI					
1.2.5- (-) Deducoes da Receita do ITBI					
1.3- Receita Resultante do Imp. s/ Servicos Qualquer Natureza-ISS	10.368.000,00	10.374.982,63	1.734.982,59	1.734.982,59	16,72
1.3.1- Imposto sobre Servicos de Qualquer Natureza - ISS	9.600.000,00	9.620.344,13	1.606.222,01	1.606.222,01	16,69
1.3.2- Multas, Juros de Mora e Outros Encargos do ISS	75.000,00	74.578,92	12.078,89	12.078,89	16,19
1.3.3- Divida Ativa do ISS	460.000,00	461.449,80	78.116,46	78.116,46	16,92
1.3.4- Multas, Juros de Mora, Atualizacao Monetaria e Outros Encargos da Divida Ativa do ISS	318.000,00	303.609,78	38.609,78	38.609,78	12,71
1.3.5- (-) Deducoes da Receita do ISS	-85.000,00	-85.000,00	-44,55	-44,55	0,05
1.4- Receita Resultante do Imposto de Renda Retido na Fonte- IRRF	3.452.000,00	3.428.650,80	551.984,12	551.984,12	16,09
1.4.1- Imposto de Renda Retido na Fonte - IRRF	3.452.000,00	3.428.650,80	551.984,12	551.984,12	16,09
1.4.2- Multas, Juros de Mora e Outros Encargos do IRRF					
1.4.3- Divida Ativa do IRRF					
1.4.4- Multas, Juros de Mora, Atualizacao Monetaria e Outros Encargos da Divida Ativa do IRRF					
1.4.5- (-) Deducoes da Receita do IRRF					
1.5- Receita Res. do Imp. Territorial Rural-ITR (CF,art.153,p.4.,inc.III)					
1.5.1- Imposto de Renda Retido na Fonte - ITR					
1.5.2- Multas, Juros de Mora e Outros Encargos do ITR					
1.5.3- Divida Ativa do ITR					
1.5.4- Multas, Juros de Mora, Atualizacao Monetaria e Outros Encargos da Divida Ativa do ITR					
1.5.5- (-) Deducoes da Receita do ITR					
2 - RECEITAS DE TRANSFERENCIAS CONSTITUCIONAIS E LEGAIS	68.008.000,00	66.605.736,24	18.089.674,22	18.089.674,22	27,15
2.1- Cota-Parte FPM	22.200.000,00	22.560.620,95	5.503.026,49	5.503.026,49	24,39
2.1.1- Parcela referente a CF, art.159,I,alinea b	21.600.000,00	22.060.620,93	5.503.026,49	5.503.026,49	24,94
2.1.2- Parcela referente a CF, art.159,I,alinea d	600.000,00	500.000,02			
2.2- Cota-Parte ICMS	37.840.000,00	36.876.999,72	7.072.336,57	7.072.336,57	19,17
2.3- ICMS-Desoneracao - L.C. No.87/1996	240.000,00	230.554,32	38.192,90	38.192,90	16,56
2.4- Cota-Parte IPI-Exportacao	320.000,00	298.982,15	63.613,31	63.613,31	21,27
2.5- Cota-Parte ITR	608.000,00	537.529,25	38.578,20	38.578,20	7,17
2.6- Cota-Parte IPVA	6.800.000,00	6.101.049,85	5.373.926,75	5.373.926,75	88,08
2.7- Cota-Parte IOF-Ouro					
3 - TOTAL DA RECEITA IMPOSTOS (1+2)	89.195.000,00	86.911.851,26	20.739.955,76	20.739.955,76	23,86

RECEITAS ADICIONAIS PARA FINANCIAMENTO DO ENSINO					
RECEITAS ADICIONAIS PARA FINANCIAMENTO DO ENSINO	Previsao Inicial	Previsao Atualizada (a)	Receitas Realizadas		
			No Bimestre	Ate o Bimestre (b)	% (c)=(b/a) X100
4 - RECEITA DA APLIC.FINANC.DE OUTROS RECURSOS DE IMPOSTOS VINC.AO ENSINO					
5 - RECEITA DE TRANSFERENCIAS DO FNDE	5.090.500,00	4.740.322,43	821.853,82	821.853,82	17,33
5.1- Transferencias do Salario-Educacao	3.910.000,00	3.584.166,68	649.448,30	649.448,30	18,11
5.2- Outras Transferencias do FNDE	1.125.500,00	1.102.492,98	164.576,16	164.576,16	14,92
5.3- Aplicacao Financeira dos Recursos do FNDE	55.000,00	53.662,77	7.829,36	7.829,36	14,58
6 - RECEITA DE TRANSFERENCIAS DE CONVENIOS	787.000,00	929.424,91	273.591,54	273.591,54	29,43
6.1- Transferencias de Convenios	787.000,00	929.424,91	273.591,54	273.591,54	29,43
6.2- Aplicacao Financeira dos Recursos de Convenios					
7 - RECEITA DE OPERACOES DE CREDITO					
8 - OUTRAS RECEITAS PARA FINANCIAMENTO DO ENSINO					
9 - TOTAL DAS RECEITAS ADICIONAIS PARA FINANCIAMENTO DO ENSINO (4+5+6+7+8)	5.877.500,00	5.669.747,34	1.095.445,36	1.095.445,36	19,32

FUNDEB					
RECEITAS DO FUNDEB	Previsao Inicial	Previsao Atualizada (a)	Receitas Realizadas		
			No Bimestre	Ate o Bimestre (b)	% (c)=(b/a) X100
10- RECEITAS DESTINADAS AO FUNDEB			3.617.934,74	3.617.934,74	0,00
10.1- Cota-Parte FPM Destinada ao FUNDEB (20% de 2.1.1)			1.100.605,24	1.100.605,24	0,00
10.2- Cota-Parte ICMS Destinada ao FUNDEB (20% de 2.2)			1.414.467,27	1.414.467,27	0,00
10.3- ICMS-Desoneracao Destinada ao FUNDEB (20% de 2.3)			7.638,58	7.638,58	0,00
10.4- Cota-Parte IPI-Exportacao Destinada ao FUNDEB (20% de 2.4)			12.722,67	12.722,67	0,00
10.5- Cota-Parte ITR ou ITR Arrec.Destinados ao FUNDEB (20% de 1.5 +2.5)			7.715,61	7.715,61	0,00
10.6- Cota-Parte IPVA Destinada ao FUNDEB (20% de 2.6)			1.074.785,37	1.074.785,37	0,00
11- RECEITAS RECEBIDAS DO FUNDEB	28.090.000,00	29.230.235,84	5.821.902,50	5.821.902,50	19,91
11.1- Transferencias de Recursos do FUNDEB	28.000.000,00	29.135.927,06	5.802.593,72	5.802.593,72	19,91
11.2- Complementacao da Uniao ao FUNDEB					
11.3- Receita de Aplicacao Financeira dos Recursos do FUNDEB	90.000,00	94.308,78	19.308,78	19.308,78	20,47
12- RESULTADO LIQUIDO DAS TRANSFERENCIAS DO FUNDEB (11.1-10)	28.000.000,00	29.135.927,06	2.184.658,98	2.184.658,98	7,49

ACRESCIMO RESULTANTE DAS TRANSFERENCIAS DO FUNDEB					
DESPESAS DO FUNDEB	Dotacao Inicial	Dotacao Atualizada (d)	DESPESAS EXECUTADAS		
			DESPESAS LIQUIDADAS		% (g)=(e+f)/d X100
			No Bimestre	Ate o Bimestre (e)	
13- PAGAMENTO DOS PROFISSIONAIS DO MAGISTERIO	*	*	3.249.551,46	3.249.551,46	*
13.1- Com Educacao Infantil	*	*	952.392,18	952.392,18	*
13.2- Com Ensino Fundamental	*	*	2.297.159,28	2.297.159,28	*
14- OUTRAS DESPESAS	*	*	1.243.588,63	1.243.588,63	*
14.1- Com Educacao Infantil	*	*	464.240,99	464.240,99	*
14.2- Com Ensino Fundamental	*	*	779.347,64	779.347,64	*
15- TOTAL DAS DESPESAS DO FUNDEB (13+14)	*	*	4.493.140,09	4.493.140,09	*



Prefeitura Municipal de Lençóis Paulista



DEDUÇÕES PARA FINS DE LIMITE DO FUNDEB PARA PAGAMENTO DOS PROFISSIONAIS DO MAGISTERIO		VALOR
16- RESTOS A PAGAR INSCRITOS NO EXERCICIO SEM DISPONIBILIDADE FINANCEIRA DE RECURSOS DO FUNDEB		0,00
17- DESPESAS CUSTEADAS COM O SUPERAVIT FINANCEIRO, DO EXERCICIO ANTERIOR, DO FUNDEB		0,00
18- TOTAL DAS DEDUÇÕES CONSIDERADAS PARA FINS DE LIMITE DO FUNDEB (16 + 17)		0,00
19- MINIMO DE 60% DO FUNDEB NA REMUNERACAO DO MAGISTERIO COM EDUCACAO INFANTIL E ENSINO FUNDAMENTAL 1. ((13-18) / 11) X 100%		55,81 %

CONTROLE DA UTILIZACAO DE RECURSOS NO EXERCICIO SUBSEQUENTE		VALOR
20- RECURSOS RECEBIDOS DO FUNDEB EM 2013 QUE NAO FORAM UTILIZADOS		
21- DESPESAS CUSTEADAS COM O SALDO DO ITEM 20 ATE O 1o. TRIMESTRE DE 2014		

MANUTENCAO E DESENVOLVIMENTO DO ENSINO - DESPESAS CUSTEADAS COM A RECEITA RESULTANTE DE IMPOSTOS E RECURSOS DO FUNDEB					
RECEITAS COM ACOES TIPICAS DE MDE	Previsao Inicial	Previsao Atualizada (a)	Receitas Realizadas		
			No Bimestre	Ate o Bimestre (b)	% (c)=(b/a) X100
22- IMPOSTOS E TRANSFERENCIAS DESTINADAS A MDE '1. (25% de 3)	22.298.750,00	21.727.962,81	5.184.988,94	5.184.988,94	23,86

DESPESAS COM ACOES TIPICAS DE MDE	Dotacao Inicial	Dotacao Atualizada (d)	DESPESAS EXECUTADAS			% (g)= ((e+f)/d) X100
			DESPESAS LIQUIDADAS		INSCRITAS EM RESTOS A PAGAR NAO PROCESSADOS (f)	
			No Bimestre	Ate o Bimestre (e)		
23- EDUCACAO INFANTIL	*	*	2.397.393,29	2.397.393,29		*
23.1- Despesas Custeadas com Recursos do FUNDEB	*	*	1.416.633,17	1.416.633,17		*
23.2- Despesas Custeadas com Outros Recursos de Impostos	*	*	980.760,12	980.760,12		*
24- ENSINO FUNDAMENTAL	*	*	4.210.801,96	4.210.801,96		*
24.1- Despesas Custeadas com Recursos do FUNDEB	*	*	3.076.506,92	3.076.506,92		*
24.2- Despesas Custeadas com Outros Recursos de Impostos	*	*	1.134.295,04	1.134.295,04		*
25- ENSINO MEDIO						
26- ENSINO SUPERIOR						
27- ENSINO PROFISSIONAL NAO INTEGRADO AO ENSINO REGULAR						
28- OUTRAS						
29- TOTAL DESPESAS COM ACOES TIPICAS DE MDE (23+24+25+26+27+28)	*	*	6.608.195,25	6.608.195,25		*

DEDUÇÕES CONSIDERADAS PARA FINS DE LIMITE CONSTITUCIONAL		VALOR
30- RESULTADO LIQUIDO DAS TRANSFERENCIAS DO FUNDEB = (12)		2.184.658,98
31- DESPESAS CUSTEADAS COM A COMPLEMENTACAO DO FUNDEB NO EXERCICIO		
32- RECEITA DE APLICACAO FINANCEIRA DOS RECURSOS DO FUNDEB ATE O BIMESTRE = (50.h)		19.308,78
33- DESPESAS CUSTEADAS COM O SUPERAVIT FINANCEIRO, DO EXERCICIO ANTERIOR, DO FUNDEB		0,00
34- DESPESAS CUSTEADAS COM O SUPERAVIT FINANCEIRO, DO EXERCICIO ANTERIOR, DE OUTROS RECURSOS DE IMPOSTOS		0,00
35- RESTOS A PAGAR INSCRITOS NO EXERC. SEM DISPONIBILIDADE FINANCEIRA DE RECURSOS DE IMPOSTOS VINCULADOS AO ENSINO 4.		0,00
36- CANCELAMENTO, NO EXERCICIO, DE RESTOS A PAGAR INSCRITOS COM DISPONIBILIDADE FINANCEIRA DE RECURSOS DE IMPOSTOS VINCULADOS AO ENSINO = (46 g)		0,00
37- TOTAL DAS DEDUÇÕES CONSIDERADAS PARA FINS DE LIMITE CONSTITUCIONAL (30+31+32+33+34+35+36)		2.203.967,76
38- TOTAL DAS DESPESAS PARA FINS DE LIMITE ((23+24) - (37))		4.404.227,49
39- MINIMO DE 25% DAS RECEITAS RESULTANTES DE IMPOSTOS EM MDE 5. [(38)/(3)] X 100%		21,23 %

OUTRAS INFORMACOES PARA CONTROLE						
OUTRAS DESPESAS CUSTEADAS COM RECEITAS ADICIONAIS PARA FINANCIAMENTO DO ENSINO	Dotacao Inicial	Dotacao Atualizada (d)	DESPESAS EXECUTADAS			% (g)= ((e+f)/d) X100
			DESPESAS LIQUIDADAS		INSCRITAS EM RESTOS A PAGAR NAO PROCESSADOS (f)	
			No Bimestre	Ate o Bimestre (e)		
40- DESPESAS CUSTEADAS COM A APLICACAO FINANCEIRA DE OUTROS RECURSOS DE IMPOSTOS VINCULADOS AO ENSINO.						
41- DESPESAS CUSTEADAS COM A CONTRIB. SOCIAL DO SALARIO-EDUCACAO	*	*	557.659,77	557.659,77		*
42- DESPESAS CUSTEADAS COM OPERACOES DE CREDITO						
43- DESPESAS CUSTEADAS COM OUTRAS RECEITAS P/ FINANC. DO ENSINO						
44- TOTAL DAS OUTRAS DESPESAS CUSTEADAS COM RECEITAS ADICIONAIS PARA FINANCIAMENTO DO ENSINO (40+41+42+43)	*	*	557.659,77	557.659,77		*
45- TOTAL GERAL DAS DESPESAS COM MDE (29+44)	*	*	7.165.855,02	7.165.855,02		*

RESTOS A PAGAR INSCRITOS COM DISPONIBILIDADE FINANCEIRA DE RECURSOS DE IMPOSTOS VINCULADOS AO ENSINO		Saldo ate o Bimestre	Cancelado em 2014 (g)
46- RESTOS A PAGAR DE DESPESAS COM MDE		0,00	0,00

FLUXO FINANCEIRO DOS RECURSOS		VALOR FUNDEB (h)	VALOR FUNDEF
47- SALDO FINANCEIRO EM 31 DE DEZEMBRO DE 2013		10.086,68	0,00
48- (+) INGRESSO DE RECURSOS ATE O BIMESTRE		5.802.593,72	0,00
49- (-) PAGAMENTOS EFETUADOS ATE O BIMESTRE		4.810.870,10	0,00
50- (+) RECEITA DE APLICACAO FINANCEIRA DOS RECURSOS ATE O BIMESTRE		19.308,78	0,00
51- (=) SALDO FINANCEIRO NO EXERCICIO ATUAL		1.021.119,08	0,00

NOTAS:

- Limites mínimos anuais a serem cumpridos no encerramento do exercício.
- Art. 21, par. 2o, Lei 11.494/2007: Até 5% dos recursos recebidos a conta dos Fundos, inclusive relativos a complementação da União recebidos nos termos do par. 1o, artigo 6 desta Lei, poderao ser utilizados no 1o. trimestre do exercício imediatamente subsequente, mediante abertura de crédito adicional.
- Caput do artigo 212 da CF/1988.
- Os valores referentes a parcela dos Restos a Pagar inscritos sem disponibilidade financeira vinculada a educação deverao ser informados somente no RREO do ultimo bimestre do exercício.
- Limites mínimos anuais a serem cumpridos no encerramento do exercício, no ambito de atuacao prioritaria, conforme LDB, art. 11, V.

(*) Valores nao informados considerando que na Lei Orcamentaria, a discriminacao da despesa, quanto a sua natureza, foi elaborada por categoria economica, grupo de natureza de despesa e modalidade de aplicacao, nos termos do artigo 6o. da Portaria Interministerial STN/SOF No. 163/2001 e alteracoes posteriores.

Assumo a responsabilidade pelas informacoes acima ressaltando a diferenca da metodologia adotada para apuracao dos limites constitucionais em relacao ao TCE/TCM.

IZABEL CRISTINA C. LORENZETTI
PREFEITA MUNICIPAL
CPF-601.401.438-15

LUCINARA BARBOSA
DIRETORA DE EDUCACAO
CPF-145.978.688-28

JULIO ANTONIO GONCALVES
DIRETOR DE FINANÇAS
CPF-120.036.368-03

EDSON RILICHIAS DA SILVA
CONTADOR
CRC-CT 1SP193.254/0-5



Prefeitura Municipal de Lençóis Paulista



CN-SIFPM		MUNICIPIO DE LENCOIS PAULISTA				CONAM
RELATORIO RESUMIDO DA EXECUCAO ORCAMENTARIA						
DEMONSTRATIVO DAS RECEITAS E DESPESAS PREVIDENCIARIAS DO REGIME PROPRIO DE PREVIDENCIA DOS SERVIDORES						
ORCAMENTO DA SEGURIDADE SOCIAL						
Periodo de Referencia: JANEIRO a FEVEREIRO 2014 / BIMESTRE: JANEIRO-FEVEREIRO						
ENTIDADE : INSTITUTO PREVIDENCIA MUNICIPAL LENCOIS PTA. -IPREM						
RREO - Anexo 4 (LRF, Art. 53, inciso II)						R\$ 1,00

RECEITAS	PREVISAO INICIAL	PREVISAO ATUALIZADA	RECEITAS REALIZADAS		
			No Bimestre	Ate o Bimestre/ 2014	Ate o Bimestre/ 2013
RECEITAS PREVIDENCIARIAS - RPPS (EXCETO INTRA-ORCAMENTARIAS) (I)	19.401.000,00	17.207.121,25	1.039.621,07	1.039.621,07	1.092.957,73
RECEITAS CORRENTES	19.401.000,00	17.207.121,25	1.039.621,07	1.039.621,07	1.092.957,73
Receita de Contribuicoes dos Segurados	6.862.400,00	6.719.103,74	1.000.437,00	1.000.437,00	936.574,53
Pessoal Civil	6.856.200,00	6.712.952,19	999.452,13	999.452,13	935.644,02
Ativo	6.643.200,00	6.505.106,96	969.106,94	969.106,94	907.302,46
Inativo	166.000,00	161.926,39	23.593,03	23.593,03	21.600,81
Pensionista	47.000,00	45.918,84	6.752,16	6.752,16	6.740,75
Outras Receitas de Contribuicoes	6.200,00	6.151,55	984,87	984,87	930,51
Receita Patrimonial	12.000.000,00	10.001.159,56	1.159,46	1.159,46	82.553,67
Receitas de Valores Mobiliarios	12.000.000,00	10.001.159,56	1.159,46	1.159,46	82.553,67
Outras Receitas Correntes	538.600,00	486.857,95	38.024,61	38.024,61	73.829,53
Compensacao Previdenciaria do RGPS para o RPPS	525.000,00	475.524,61	38.024,61	38.024,61	73.829,53
Demais Receitas Correntes	13.600,00	11.333,34			
RECEITAS DE CAPITAL					
RECEITAS PREVIDENCIARIAS - RPPS (INTRA-ORCAMENTARIAS) (II)	12.473.000,00	12.168.425,51	1.774.258,73	1.774.258,73	1.661.430,23
TOTAL DAS RECEITAS PREVIDENCIARIAS - RPPS (III)=(I+II)	31.874.000,00	29.375.546,76	2.813.879,80	2.813.879,80	2.754.387,96

DESPESAS	DOTACAO INICIAL	DOTACAO ATUALIZADA	DESPESAS EXECUTADAS				
			EM 2014		EM 2013		
			LIQUIDADAS	INSCRITAS EM RESTOS A PAGAR	LIQUIDADAS	INSCRITAS EM RESTOS A PAGAR	
			No Bimestre	Ate o Bimestre	NAO PROCESSADOS	Ate o Bimestre	NAO PROCESSADOS
DESPESAS PREVIDENCIARIAS - RPPS (EXCETO INTRA-ORCAMENTARIAS) (IV)	12.440.400,00	12.440.400,00	1.499.628,71	1.499.628,71		673.147,61	
ADMINISTRACAO	12.440.400,00	12.440.400,00	55.530,76	55.530,76		56.595,45	
Despesas Correntes	12.335.400,00	12.335.400,00	55.530,76	55.530,76		56.595,45	
Despesas de Capital	105.000,00	105.000,00					
PREVIDENCIA			1.444.097,95	1.444.097,95		616.552,16	
Pessoal Civil			1.444.097,95	1.444.097,95		616.552,16	
Aposentadorias			1.173.379,11	1.173.379,11		490.097,25	
Pensoes			270.718,84	270.718,84		126.454,91	
DESPESAS PREVIDENCIARIAS - RPPS (INTRA-ORCAMENTARIAS) (V)	47.600,00	47.600,00	3.957,12	3.957,12		2.434,62	
TOTAL DAS DESPESAS PREVIDENCIARIAS - RPPS (VI)=(IV + V)	12.488.000,00	12.488.000,00	1.503.585,83	1.503.585,83		675.582,23	
RESULTADO PREVIDENCIARIO - RPPS (VII) = (III - VI)	19.386.000,00	16.887.546,76	1.310.293,97	1.310.293,97		2.078.805,73	

APORTES DE RECURSOS PARA O REGIME PROPRIO DE PREVIDENCIA DO SERVIDOR	PREVISAO INICIAL	PREVISAO ATUALIZADA	RECEITAS REALIZADAS		
			No Bimestre	Ate o Bimestre/ 2014	Ate o Bimestre/ 2013
TOTAL DOS APORTES PARA O RPPS	1.700.000,00	1.700.000,00	276.556,47	276.556,47	260.181,32
Plano Financeiro	0,00	0,00	0,00	0,00	0,00
Recursos para Cobertura de Insuficiencias Financeiras					
Recursos para Formacao de Reserva					
Outros Aportes para o RPPS					
Plano Previdenciario	1.700.000,00	1.700.000,00	276.556,47	276.556,47	260.181,32
Recursos para Cobertura de Deficit Financeiro					
Recursos para Cobertura de Deficit Actuarial					
Outros Aportes para o RPPS	1.700.000,00	1.700.000,00	276.556,47	276.556,47	260.181,32

RESERVA ORCAMENTARIA DO RPPS	PREVISAO ORCAMENTARIA
Valor	0,00

BENS E DIREITOS DO RPPS	JANEIRO	PERIODO DE REFERENCIA	
		2014	2013
Caixa	0,00	0,00	0,00
Bancos Conta Movimento	745.609,58	749.088,41	0,00
Investimentos	0,00	0,00	1.435.341,56
Outros Bens e Direitos	146.644.340,51	152.030.506,34	151.282.363,24

RECEITAS INTRA-ORCAMENTARIAS - RPPS	PREVISAO INICIAL	PREVISAO ATUALIZADA	RECEITAS REALIZADAS		
			No Bimestre	Ate o Bimestre/ 2014	Ate o Bimestre/ 2013
RECEITAS CORRENTES (VIII)	12.473.000,00	12.168.425,51	1.774.258,73	1.774.258,73	1.661.430,23
Receita de Contribuicoes	7.107.270,00	6.933.821,76	1.011.096,70	1.011.096,70	946.602,03
Patronal	7.107.270,00	6.933.821,76	1.011.096,70	1.011.096,70	946.602,03
Pessoal Civil	7.107.270,00	6.933.821,76	1.011.096,70	1.011.096,70	946.602,03
Ativo	7.107.270,00	6.933.821,76	1.011.096,70	1.011.096,70	946.602,03
Outras Receitas Correntes	5.365.730,00	5.234.603,75	763.162,03	763.162,03	714.828,20
RECEITAS DE CAPITAL (IX)					
DEDUCOES DA RECEITA (X)					
TOTAL DAS RECEITAS PREVIDENCIARIAS INTRA-ORCAMENTARIAS (XI)=(VIII+IX-X)	12.473.000,00	12.168.425,51	1.774.258,73	1.774.258,73	1.661.430,23

DESPESAS INTRA-ORCAMENTARIAS - RPPS	DOTACAO INICIAL	DOTACAO ATUALIZADA	DESPESAS EXECUTADAS				
			EM 2014		EM 2013		
			LIQUIDADAS	INSCRITAS EM RESTOS A PAGAR	LIQUIDADAS	INSCRITAS EM RESTOS A PAGAR	
			No Bimestre	Ate o Bimestre	NAO PROCESSADOS	Ate o Bimestre	NAO PROCESSADOS
ADMINISTRACAO (XII)	47.600,00	47.600,00	3.957,12	3.957,12		2.434,62	
Despesas Correntes	47.600,00	47.600,00	3.957,12	3.957,12		2.434,62	
TOTAL DAS DESPESAS PREVIDENCIARIAS INTRA-ORCAMENTARIAS (XIII)=(XII)	47.600,00	47.600,00	3.957,12	3.957,12		2.434,62	

NOTAS:
 Durante o exercicio, somente as despesas liquidadas sao consideradas executadas. No encerramento do exercicio, as despesas nao liquidadas inscritas em Restos a Pagar nao processados sao tambem consideradas executadas. Dessa forma, para maior transparencia, as despesas executadas estao segregadas em:
 a) Despesas liquidadas, consideradas aquelas em que houve a entrega do material ou servico, nos termos do artigo 63 da Lei 4.320/64;
 b) Despesas empenhadas mas nao liquidadas, inscritas em Restos a Pagar nao processados, consideradas liquidadas no encerramento do exercicio, por forca do artigo 35, inciso II da Lei 4.320/64.

IZABEL CRISTINA C. LORENZETTI
 PREFEITA MUNICIPAL
 CPF-601.401.438-15

JULIO ANTONIO GONCALVES
 DIRETOR DE FINANÇAS
 CPF-120.036.368-03

ADRIANO CARLOS PACCOLA
 COORDENADOR DE CONTABILIDADE
 CRC-TC 1SP220.456/0-4

ANDRE PLACCA TAGLIATELA
 RESPONSÁVEL PELO CONTROLE INTERNO
 CPF-348.246.748-08

PREFEITURA MUNICIPAL DE LENÇÓIS PAULISTA

A Diretora Administrativa da Prefeitura Municipal de Lençóis Paulista, Estado de São Paulo, usando das atribuições que lhe são conferidas por lei, e, em, cumprimento ao disposto na alínea 'a' do artigo 59 da Lei Orgânica do Município, torna público os seguintes atos oficiais:

- Portaria 361 de 27.03.2014.....Abre processo administrativo em face de servidor público municipal.
 Portaria 362 de 27.03.2014.....Abre processo administrativo em face de servidor público municipal.
 Portaria 363 de 27.03.2014.....Abre processo administrativo em face de servidora pública municipal.
 Portaria 364 de 27.03.2014.....Abre processo sumário em face de servidor público municipal.
 Portaria 365 de 27.03.2014.....Abre processo administrativo em face de servidor público municipal.
 Portaria 366 de 27.03.2014.....Exonera Dulcinea de Oliveira da Silva do cargo de Monitor de Creche - pedido.
 Portaria 367 de 27.03.2014.....Exonera José Aparecido Bernardo de Almeida do cargo de Agente de Serviços Gerais- pedido.
 Portaria 368 de 27.03.2014.....Exonera Raquel Dalgesso Badesso do cargo

- de Agente de Serviços Gerais - pedido.
 Portaria 369 de 27.03.2014.....Exonera Vera Lúcia Duas Guimarães do cargo de Agente de Serviços Gerais - pedido.
 Portaria 370 de 27.03.2014.....Exonera André Placca Tagliatela do cargo de Agente Administrativo - pedido.
 Portaria 371 de 27.03.2014.....Exonera Karen Suzany de Affonso do cargo de Agente Comunitário de Saúde - pedido.
 Portaria 372 de 27.03.2014.....Exonera Bruno Marcos Zeponi Fernandes de Melo do cargo de Médico Otorrinolaringologista - pedido.
 Portaria 373 de 27.03.2014.....Exonera Aline Aparecida Jacom Miranda da função temporária de Agente de Saúde - pedido.
 Portaria 374 de 27.03.2014.....Exonera Weverson Luiz Moyses da função temporária de Agente de Serviços Gerais - término de contrato.
 Portaria 375 de 27.03.2014.....Exonera Juliano Bernardo Pereira Castanheira da função temporária de Agente de Serviços Gerais - término de contrato.
 Portaria 376 de 27.03.2014.....Exonera Elda Maria dos Santos da função temporária de Agente de Serviços Gerais - término de contrato.
 Portaria 377 de 27.03.2014.....Exonera Angela Maria Rodrigues do cargo de Agente de Serviços Gerais - pedido.
 Portaria 378 de 27.03.2014.....Exonera Selma Cristina Mallouk Campanha da função temporária de Professor de Ensino Fundamental I - pedido.
 Portaria 379 de 27.03.2014.....Exonera Erica Lorenço Baptistella Repke da

- função temporária de Professor de Ensino Fundamental I - pedido.
 Portaria 380 de 27.03.2014.....Exonera Thiago José Batista de Almeida da função temporária de Professor Substituto de Ensino Fundamental II - pedido.
 Portaria 381 de 28.03.2014.....Nomeia Cristiana Regina Romão de Moraes para a função temporária de Professor Substituto de Ensino Fundamental II - Ciências Exatas.
 Portaria 382 de 28.03.2014.....Nomeia Claudete Aparecida Leda para a função temporária de Professor de Educação Infantil II.
 Portaria 383 de 28.03.2014.....Nomeia Tais Dulce Tieri Minetto para a função temporária de Professor de Educação Especial.
 Portaria 384 de 28.03.2014.....Nomeia Silmara Cristiane Bazo para a função temporária de Professor Substituto de Ensino Fundamental I.
 Portaria 385 de 28.03.2014.....Nomeia Joana Pasqualinotto Capucho para a função temporária de Professor de Ensino Fundamental I.
 Portaria 386 de 28.03.2014.....Nomeia Maria Angela Romanholi para a função temporária de Professor de Ensino Fundamental I.
 Portaria 387 de 28.03.2014.....Nomeia Cristiana Regina Romão de Moraes para a função temporária de Professor de Ensino Fundamental II - Ciências.

Lençóis Paulista, 28 de março de 2014.
 Sílvia Maria Gasparotto Venturini
 Diretora Administrativa



Prefeitura Municipal de Lençóis Paulista



MUNICIPIO DE LENCOIS PAULISTA RELATORIO RESUMIDO DA EXECUCAO ORCAMENTARIA DEMONSTRATIVO DO RESULTADO NOMINAL ORCAMENTOS FISCAL E DA SEGURIDADE SOCIAL ENTIDADE :PREFEITURA MUNICIPAL Periodo de Referencia: JANEIRO a FEVEREIRO 2014 / BIMESTRE: JANEIRO-FEVEREIRO			
RREO - Anexo 5 (LRF, art. 53, inciso III)			CONAM
			R\$ 1,00
DIVIDA FISCAL LIQUIDA	SALDO		
	Em 31 Dezembro 2013 (a)	Em 31 Dez 2013 (b)	Em 28 Fev 2014 (c)
Divida Consolidada (I)	2.953.770,43	2.953.770,43	3.146.446,70
Deducoes (II)	8.845.857,35	8.845.857,35	22.968.072,82
Disponibilidade de Caixa Bruta	8.845.857,35	8.845.857,35	12.845.627,44
Demais Haveres Financeiros			10.572.978,63
(-) Restos a Pagar Processados (Exceto Precatórios)			450.533,25
Divida Consolidada Liquida (III) = (I - II)	-5.892.086,92	-5.892.086,92	-19.821.626,12
Receita de Privatizacoes (IV)			
Passivos Reconhecidos (V)	137.712,66	137.712,66	137.712,66
Divida Fiscal Liquida (VI) = (III + IV - V)	-6.029.799,58	-6.029.799,58	-19.959.338,78
PERIODO DE REFERENCIA			
RESULTADO NOMINAL	No Bimestre (c - b)		Ate o Bimestre (c - a)
Valor	-13.929.539,20		-13.929.539,20
DISCRIMINACAO DA META FISCAL			VALOR CORRENTE
META DE RESULTADO NOMINAL FIXADA NO ANEXO DE METAS FISCAIS DA LDO P/ O EXERCICIO DE REFERENCIA			0,00

Nota: Os valores registrados no quadro da Divida Fiscal Liquida nao devem incluir os valores que irao compor o calculo da Divida Fiscal Liquida Previdenciaria, os quais deverao ser registrados em quadro proprio nesse demonstrativo.
Os Passivos Reconhecidos correspondem as dividas juridicamente devidas, de valor certo, reconhecidas pelo governo e representativas de deficits passados que nao mais ocorrem no presente, tais como: parcelamentos de dividas junto ao INSS, FGTS, RPPS, fornecedores, empreiteiras, sentencas judiciais(principalmente as trabalhistas) posteriores a 05/05/2000 e dividas com companhias privadas, estaduais e federais de energia, agua e saneamento.

Nota: Nao estao sendo considerados dentro da linha de Divida Consolidada os valores referentes aos contratos de PMAT e/ou RELUZ, conforme dispoe o paragrafo 3o., do art. 7o., da Resolucao do Senado N.43 de 2001 e suas atualizacoes, detalhados no quadro a seguir:

DETALHAMENTO			
SALDO			
	Em 31 Dezembro 2013 (a)	Em 31 Dez 2013 (b)	Em 28 Fev 2014 (c)
Programa de Modernizacao da Administracao Publica - PMAT	0,00	0,00	0,00
Programa de Iluminacao Publica - RELUZ	0,00	0,00	0,00

IZABEL CRISTINA C. LORENZETTI
PREFEITA MUNICIPAL
CPF-601.401.438-15

JULIO ANTONIO GONCALVES
DIRETOR DE FINANÇAS
CPF-120.036.368-03

ADRIANO CARLOS PACCOLA
COORDENADOR DE CONTABILIDADE
CRC-TC 1SP220.456/0-4

ANDRE PLACCA TAGLIATELA
RESPONSÁVEL PELO CONTROLE INTERNO
CPF-348.246.748-08

MUNICIPIO DE LENCOIS PAULISTA PREFEITURA MUNICIPAL DEMONSTRATIVO SIMPLIFICADO DO RELATORIO RESUMIDO DA EXECUCAO ORCAMENTARIA ORCAMENTOS FISCAL E DA SEGURIDADE SOCIAL Periodo de Referencia: JANEIRO a FEVEREIRO 2014 / BIMESTRE: JANEIRO-FEVEREIRO			
LRF, art. 48 - Anexo 14			CONAM
			R\$ 1,00
BALANCO ORCAMENTARIO	No Bimestre		Ate o Bimestre
RECEITAS			
Previsao Inicial	---		140.974.300,00
Previsao Atualizada	---		140.044.737,04
Receitas Realizadas	27.389.754,50		27.389.754,50
Deficit Orcamentario	---		0,00
Saldos de Exerc. Anteriores (utilizados para creditos adicionais)	---		221.960,24
DESPESAS			
Dotacao Inicial	---		133.914.300,00
Creditos Adicionais	---		2.178.241,55
Dotacao Atualizada	---		136.092.541,55
Despesas Empenhadas	99.136.582,18		99.136.582,18
Despesas Executadas			
Liquidadas	23.410.261,67		23.410.261,67
Inscritas em Restos a Pagar Nao-Processados			0,00
Superavit Orcamentario	---		3.979.492,83
DESPESAS POR FUNCAO / SUBFUNCAO			
Despesas Empenhadas	99.136.582,18		99.136.582,18
Despesas Executadas			
Liquidadas	23.410.261,67		23.410.261,67
Inscritas em Restos a Pagar Nao-Processados			0,00
RECEITA CORRENTE LIQUIDA - RCL			
Receita Corrente Liquida			144.719.120,64
RECEITAS E DESPESAS DOS REGIMES DE PREVIDENCIA			
Regime Proprio de Previdencia dos Servidores			
Receitas Previdenciarias Realizadas (IV)	0,00		0,00
Despesas Previdenciarias Executadas (V)			
Liquidadas	0,00		0,00
Inscritas em Restos a Pagar Nao-Processados	0,00		0,00
Resultado Previdenciario (VI)=(IV - V)	0,00		0,00
RESULTADOS NOMINAL E PRIMARIO	Meta Fixada no Anexo de Metas Fiscais da LDO (a)	Resultado Apurado ate o bimestre (b)	% em Relacao a Meta (b/a)
Resultado Nominal	0,00	-13.929.539,20	0,00
Resultado Primario	0,00	3.783.335,16	0,00
RESTOS A PAGAR POR PODER	Inscricao	Cancelamento ate o bimestre	Pagamento ate o bimestre
RESTOS A PAGAR PROCESSADOS			
Poder Executivo	677.151,88	2.000,00	645.890,88
Poder Legislativo	0,00	0,00	0,00
RESTOS A PAGAR NAO-PROCESSADOS			
Poder Executivo	5.331.326,43	24.132,58	2.308.081,26
Poder Legislativo	0,00	0,00	0,00
TOTAL	6.008.478,31	26.132,58	2.953.972,14
DESPESAS COM ACOES TYPICAS DE MDE	Valor apurado ate o bimestre	Limites Constitucionais Anuais	
		% Minimo a Aplicar no Exercicio	% Aplicado ate o bimestre
Minimo Anual de 25% das Receitas de Impostos em MDE	4.404.227,49	25%	21,23
Minimo Anual de 60% do FUNDEB na Remuneracao do Magisterio com Educacao Infantil e Ensino Fundamental	3.249.551,46	60%	55,81
DESPESAS COM ACOES E SERVICOS PUBLICOS DE SAUDE	Valor apurado ate o bimestre	Limite Constitucional Anual	
		% Minimo a Aplicar no Exercicio	% Aplicado ate o Bimestre
* Despesas Proprias com Acoes e Servicos Publicos de Saude	17.151.705,87	15,00	82,69
Liquidadas	5.382.740,44	-	-
Inscritas em Restos a Pagar Nao-Processados			

Nota:
* O valor constante da linha de Despesas Proprias com Acoes e Servicos Publicos de Saude, representa o total da despesa empenhada com recursos da saude ate o periodo.

IZABEL CRISTINA C. LORENZETTI
PREFEITA MUNICIPAL
CPF-601.401.438-15

JULIO ANTONIO GONCALVES
DIRETOR DE FINANÇAS
CPF-120.036.368-03

ADRIANO CARLOS PACCOLA
COORDENADOR DE CONTABILIDADE
CRC-TC 1SP220.456/0-4

ANDRE PLACCA TAGLIATELA
RESPONSÁVEL PELO CONTROLE INTERNO
CPF-348.246.748-08

PREFEITURA MUNICIPAL DE LENÇÓIS PAULISTA			
Resolucao n.º 03/2014 da Comissão de trabalho do Programa Minha Casa Minha Vida			
A Comissão de Trabalho, responsável pela coordenação dos trabalhos de seleção dos beneficiários para o Programa Minha Casa Minha Vida – Jardim Carolina, no Município de Lençóis Paulista, no uso de suas atribuições legais, conforme Decreto Executivo n.º 288, de 06 de agosto de 2013 e alterações posteriores, torna público a convocação de suplentes conforme segue:			
Artigo 1º. Torna pública a relação de suplentes convocados a comparecer à Diretoria de Assistência e Promoção social para apresentação de documentos comprobatórios dos requisitos do Programa Minha Casa Minha Vida.			
Ordem do Sorteio	Nº Inscricao	Nome Titular	Nome Cõnjuge
425	1127	Amarildo Pedroso	-----
426	235	Ana Rosa Nogueira	-----
427	2206	Taline Pereira Da Silva	-----
428	2046	Taminis Sabrina Theodoro De Souza	Antonio Adriano Alves De Souza
429	1238	Flavia Leticia Lopes	-----
430	3077	Maria Roque Da Silva	Marcos Couza
431	1803	Yale Caroline Celestino	Jairo Feliciano De Sousa
432	1232	Natalia Martins Pereira	Direu Heiras Junior
433	3425	Rafaele Rossi Maximiano	Gabriel Henrique Tioque
434	2501	Irene Gomes De Ramos	-----
435	20	Elizabeth De Cassia Moraes Moreno De Almeida	Valdir Nunes De Almeida
436	2599	Luciana Rosa Ambrosio	Ronaldo Aparecido Da Silva Ambrosio
437	3536	Renata Soares Thasmo	-----
438	1885	Lourdes Ferreira Da Silva	-----
439	1304	Jaqueline Batista Pereira	-----
440	1519	Nubia Vanessa Batista Da Silva	-----
441	2839	Bruna Mendes Da Silva	-----
442	840	Daiane Coelho Gomes	-----
443	294	Elizandra Aparecida Fernandes	Vagner Da Silva Rodrigues
444	3355	Francisco Rodrigues Guabiraba	Maria Ines Nunes De Oliveira
445	2263	Suelen Aparecida Santos	Tiago Ferreira Pedro
446	1690	Edilaine Borin	-----
447	2742	Elaine Aparecida Bueno	Guilherme Do Carmo Miranda
448	810	Maria Jose Lopes	-----
449	3338	Rubens Salgado	Cleusa Maria Rosini Salgado
450	1980	Daniela Placca	-----
451	59	Bruna Micheli Honorio	Peterson Augusto Dos Santos
452	2121	Rosalina Teodoro Pereira	Luiz Pereira
453	2281	Roseli Aparecida Carneiro	-----
454	300	Heloisa Regina Magalhaes	Joao Machado Dos Santos Neto
455	379	Lucilene Santos Da Silva	-----
456	1137	Keli Cristina Da Cruz	-----
457	1332	Andressa Gustavo	Adrian Gabriel Rodrigues Oliveira
458	2560	Mariana Euzebio Siqueira	Rogério Siqueira
459	1447	Elaine Cristina Amancio	Edvaldo Alexandre Dos Santos
460	811	Suzana Cristina Rosa	Jhonatas Gomes Sousa
461	2559	Alseny Serafim Avelino Cavalcanti	-----
462	1552	Ana Clara Gnutzmann Ferreira	Anderson Henrique Ferreira
463	1969	Valquiria De Oliveira Souza	-----
464	3322	Rita De Cassia Da Silva Campos	-----
465	608	Andre Luiz Amaro	-----
466	386	Gislaine Patricia Rajani	Luiz Aparecido Munis Da Silva
467	296	Patricia Gregorio	-----
468	1045	Raquel Lopes Dos Anjos Zaroa	Valdir Antonio Zaroa
469	748	Alexandra Aparecida Gomes	-----
470	2054	Natalia Aparecida Denardi	-----
471	2051	Joao Benedito Vitorino	-----
472	2098	Andreia Aparecida De Oliveira Mestre	-----
473	2212	Roseli Deziderio	Marcos Da Cruz
474	482	Davina Rosa	Jose Antonio Moeça
475	2466	Eliana Jurema Moraes	-----
476	1372	Cicero Eugenio De Salles	-----
477	606	Esthefani Placidelli	Marcos Antonio Crespilha Junior
478	238	Lucidia Xavier De Souza Mariano	-----
479	3189	Angela Sueli Leal	-----
480	155	Andrelina Fernandes Da Silva	-----
481	1784	Leticia Natalia Martins Ribeiro	-----
482	3190	Ana Maria Moreira	-----
483	3405	Claudineia Rodrigues	-----
484	2721	Kelly Regina Do Carmo	Jesus Donizete De Campos
485	1450	Priscila Aparecida Georgetti	-----
486	3051	Maria Jose De Assis	-----
487	592	Maria Aparecida Trevisan Ribeiro	-----
488	124	Elaine Cristina Cian	Jose Mauricio De Andrade
489	698	Tuana Regiane Dos Santos	Anderson Adriano Andrade
490	1785	Lindinalva Quirino De Paula	Carlos Araujo Porfirio
491	305	Josiane Cristina Morbi	Kleber Daniel Ascenso
492	3245	Viviane Martins Pedroso	-----
493	2407	Chiara Gabriela Paixao Pereira	-----
494	590	Vagna Aguiar Diacis	Edson Fabiano Vieira
495	3040	Silvana Maria De Oliveira	-----
496	2594	Luciana Aparecida Da Silva	-----
497	2451	Rosangela De Araujo	-----
498	432	Vanderleia Mantuan	-----
499	1073	Maria Madalena Dos Santos Soto	Roberto Antonio Lino
500	259	Fabiola Cristina Mantuan De Assis	Rony Rogerio Pereira De Goes
501	1907	Karina Aparecida Dos Santos	Welson Fregone
502	507	Amanda Cristina Da Silva	Cleiton Dias Da Silva
503	2623	Valdeci Carlos Barbosa	-----
504	3446	Ederson Aparecido Penazzi Bacili	-----
505	3315	Jessica Cristina Julio	Marcio Aurelio De Oliveira
15	2462	Maria Aparecida De Vasconcelos Barbosa (Grupo 1 Idoso)	Natalio Correa Barbosa

Artigo 2º. Os atendimentos para apresentação de documentos comprobatórios dos requisitos do Programa acontecerão no período de 31 de março a 04 de abril de 2014, quando serão recebidos os documentos para formação do dossiê exigido pela Caixa Econômica Federal e efetuado ou atualizado o Cadastro Único do interessado.

Artigo 3º. No ato do atendimento os suplentes deverão apresentar os documentos de todos os integrantes da família, conforme segue:
I - Quanto ao Titular e Companheiro(a):
a) Certidão de Nascimento, se solteiro ou em união estável (original e cópia);
b) Certidão de Casamento. No caso de separado, certidão de casamento com averbação (original e cópia);
c) Certidão de Óbito e de Casamento, se viúvo (original e cópia);
d) Procuração Pública, R.G e CPF do procurador, se for o caso;
e) R.G. e CPF (original e cópia);
f) Título de Eleitor (original);
g) Carteira Profissional (original);
h) Recibo de Pagamento dos últimos 12 meses (original);
i) Comprovante de energia elétrica e água (original);
j) Comprovante de Tempo de residência (original);
k) Cartão do Cidadão (original).
II - Quanto às demais pessoas da família:
a) Certidão de Nascimento, se solteiro ou em união estável (original);
b) Certidão de Casamento. No caso de separado, certidão de casamento com averbação (original);
c) Certidão de Óbito e de Casamento, se viúvo (original);
d) R.G. e CPF (original);
e) Título de Eleitor (original);
f) Carteira Profissional (original);
g) Recibo de Pagamento dos últimos 12 meses (original);
h) Cartão do Cidadão (original).
Artigo 4º Durante o cumprimento dos trabalhos de análise prevista nesta resolução, caso sejam observadas desconformidades, haverá a notificação pessoal e imediata do interessado.
Artigo 5º. Os interessados que apresentarem desconformidades poderão apresentar recurso perante esta Comissão de Trabalho da Prefeitura Municipal de Lençóis Paulista, no período de 07 a 11 de abril de 2014, que deverão ser protocolados na Diretoria de Assistência e Promoção Social, sito à Rua Ignácio Anselmo, nº 329.
Artigo 6º. Após análise dos recursos haverá a divulgação do resultado do recurso por meio da imprensa oficial do Município de Lençóis Paulista.
Artigo 7º A presente Resolução entra em vigor na data de sua publicação.

Lençóis Paulista, 28 de março de 2014.
COMISSÃO DE TRABALHO



Prefeitura Municipal de Lençóis Paulista



CN-SIFPM		MUNICÍPIO DE LENÇÓIS PAULISTA							CONAM
		Relatório Resumido da Execução Orçamentária							
		Demonstrativo da Receita Corrente Líquida							
		Orçamentos Fiscal e da Seguridade Social							
		PREFEITURA MUNICIPAL							
RREO - ANEXO 3 (LRF, Art. 53, inciso I)		Período de Referência: MARÇO/2013 A FEVEREIRO/2014							R\$ 1,00
		EVOLUÇÃO DA RECEITA REALIZADA NOS ÚLTIMOS 12 MESES							
ESPECIFICAÇÃO	MAR/13	ABR/13	MAI/13	JUN/13	JUL/13	AGO/13	SET/13		
RECEITAS CORRENTES (I)									
Receita Tributária									
IPTU	250.973,87	1.719.262,43	737.954,70	691.414,17	72.376,98	70.418,76	70.437,81		
ISS	676.825,43	764.255,32	749.682,79	767.114,39	818.636,55	728.845,69	832.314,69		
ITBI	182.433,42	188.890,46	585.185,50	111.557,20	127.565,80	144.577,32	135.859,70		
IRRF	270.290,42	263.321,33	265.544,80	283.987,39	270.816,76	268.902,71	273.814,88		
Outras Receitas Tributárias	144.380,33	719.752,79	270.882,39	250.774,48	52.318,73	50.622,05	51.201,01		
Receita de Contribuições	116.737,60	214.270,59	139.162,62	145.564,43	118.845,89	121.976,17	122.277,11		
Receita Patrimonial	50.022,96	61.560,44	55.259,28	64.658,69	77.637,49	64.205,12	86.675,83		
Receita de Serviços	10.258,32	10.870,24	9.479,88	6.810,06	11.777,57	8.139,84	37.629,22		
Transferências Correntes									
Cota-Parte do FPM	1.591.929,72	1.708.104,70	2.454.314,27	2.047.843,43	1.458.497,84	1.906.962,65	1.578.261,80		
Cota-Parte do ICMS	3.930.059,93	4.891.872,36	3.731.972,64	5.575.800,68	4.983.578,95	3.761.122,16	4.510.996,65		
Cota-Parte do IPVA	1.160.713,96	375.880,28	242.764,26	290.423,40	261.859,00	330.783,74	337.907,27		
Cota-Parte do ITR	297,86	0,00	0,00	84,30	0,00	3.024,28	0,00		
Transferências da LC 87/1996	0,00	89.167,21	22.291,80	22.291,80	22.291,80	22.291,80	22.291,80		
Transferências da LC 61/1989	24.395,92	24.637,05	32.456,42	31.809,68	33.950,88	33.550,71	31.738,86		
Transferências do FUNDEB	2.253.673,20	2.529.378,00	1.969.261,91	2.723.698,45	2.451.654,33	1.927.853,28	2.241.030,45		
Outras Transferências Correntes	1.409.395,41	1.366.578,98	1.414.039,74	1.344.832,33	1.310.890,03	1.292.968,69	1.893.563,84		
Outras Receitas Correntes	272.598,94	317.607,67	306.388,61	251.655,48	233.125,79	341.823,09	210.814,28		
DEDUÇÕES (II)									
Dedução de Receita para Formação do FUNDEB	1.341.419,88	1.418.826,95	1.296.759,83	1.593.633,77	1.352.035,67	1.211.637,53	1.296.239,25		
RECEITA CORRENTE LÍQUIDA (III) = (I - II)	11.003.567,41	13.826.627,78	11.689.881,78	13.016.686,59	10.953.788,72	9.866.530,53	11.140.575,95		
		EVOLUÇÃO DA RECEITA REALIZADA NOS ÚLTIMOS 12 MESES					TOTAL (ÚLTIMOS 12 MESES)	PREVISÃO ATUALIZADA 2014	
ESPECIFICAÇÃO	OUT/13	NOV/13	DEZ/13	JAN/14	FEV/14				
RECEITAS CORRENTES (I)									
Receita Tributária									
IPTU	98.129,35	103.369,77	97.081,16	859,81	1.085,21	3.913.364,02	4.004.030,69		
ISS	785.742,52	757.258,05	774.399,58	789.607,91	816.569,55	9.261.252,47	9.258.205,19		
ITBI	146.861,05	201.900,08	118.279,32	115.727,37	126.977,70	2.185.814,92	2.269.148,26		
IRRF	272.288,84	275.955,65	582.514,90	295.612,56	256.371,56	3.579.421,80	3.931.088,46		
Outras Receitas Tributárias	65.176,05	73.102,51	60.367,77	14.406,90	18.032,75	1.771.017,76	1.744.046,75		
Receita de Contribuições	118.522,57	128.337,70	128.389,12	125.562,03	121.634,10	1.601.279,93	1.747.113,25		
Receita Patrimonial	279.474,58	82.025,44	75.723,28	71.242,92	80.852,04	1.049.338,07	616.574,22		
Receita de Serviços	18.571,99	6.975,98	11.820,08	6.450,72	7.978,52	146.762,42	158.595,85		
Transferências Correntes									
Cota-Parte do FPM	1.579.196,87	2.195.363,81	2.264.359,59	2.661.226,17	2.841.800,32	24.287.861,17	25.419.451,00		
Cota-Parte do ICMS	4.839.551,15	4.094.473,48	5.335.857,69	3.458.133,65	3.614.202,92	52.727.622,26	48.922.895,12		
Cota-Parte do IPVA	269.405,82	235.564,02	257.593,92	3.948.755,40	1.425.171,35	9.136.822,42	5.410.907,82		
Cota-Parte do ITR	746.124,41	10.187,34	14.117,25	38.381,88	196,32	812.458,52	888.633,61		
Transferências da LC 87/1996	22.291,80	22.291,80	22.291,80	19.096,45	19.096,45	305.694,51	304.555,64		
Transferências da LC 61/1989	35.027,01	37.027,48	35.670,79	37.498,82	26.114,49	383.978,11	334.600,83		
Transferências do FUNDEB	2.426.670,24	2.098.346,23	2.383.744,90	3.298.510,91	2.504.082,81	28.807.904,71	29.641.238,05		
Outras Transferências Correntes	1.471.317,35	1.466.358,94	2.576.531,84	2.108.689,28	1.016.725,97	18.671.892,40	20.712.541,35		
Outras Receitas Correntes	364.093,74	414.983,47	371.388,84	230.533,68	293.896,38	3.608.909,97	3.589.529,84		
DEDUÇÕES (II)									
Dedução de Receita para Formação do FUNDEB	1.492.171,23	1.319.671,83	1.591.944,14	2.032.618,42	1.585.316,32	17.532.274,82	16.852.000,00		
RECEITA CORRENTE LÍQUIDA (III) = (I - II)	12.046.274,11	10.883.849,92	13.518.187,69	15.187.678,04	11.585.472,12	144.719.120,64	142.101.155,93		

Nota: Após a Reforma Previdenciária, consignada na Emenda Constitucional No. 40, de 29 de maio de 2003, as receitas e despesas da previdência foram separadas das demais receitas e despesas da seguridade social (assistência social e saúde). Dessa forma, quando na LRF, editada anteriormente a EC 40, são citadas a previdência e assistência social, deve-se entender apenas previdência, a luz das normas constitucionais.

IZABEL CRISTINA C. LORENZETTI
PREFEITA MUNICIPAL
CPF-601.401.438-15

JULIO ANTONIO GONCALVES
DIRETOR DE FINANÇAS
CPF-120.036.368-03

ADRIANO CARLOS PACCOLA
COORDENADOR DE CONTABILIDADE
CRC-TC 1SP220.456/O-4

ANDRE PLACCA TAGLIATELA
RESPONSÁVEL PELO CONTROLE INTERNO
CPF-348.246.748-08

PREFEITURA MUNICIPAL DE LENÇÓIS PAULISTA

NOTIFICAÇÃO

A Prefeitura Municipal de Lençóis Paulista, notifica aos partidos políticos, os sindicatos de trabalhadores e as entidades empresariais, que encontra-se disponível no átrio de entrada da Prefeitura Municipal, bem como em seu site em "Contas Públicas", a relação dos recursos federais recebidos no mês de Fevereiro de 2.014.-

Lençóis Paulista, 25 de Março de 2.014.

ADRIANO CARLOS PACCOLA
Coordenador de Contabilidade
CRC ISP 220.456/O-4

PREFEITURA MUNICIPAL DE LENÇÓIS PAULISTA

COMUNICADO

A Prefeitura Municipal de Lençóis Paulista, atendendo ao disposto no artigo 16, da Lei 8.666 de 21.06.93, comunica que encontra-se afixado no átrio de entrada da Prefeitura Municipal, bem como em seu site em "Contas Públicas", a relação de todas as compras efetuadas durante o mês de Fevereiro de 2.014, bem como os montantes de cada um dos tributos arrecadados, os recursos recebidos e os valores de origem tributária, referente ao mês de Fevereiro de 2.014, conforme preceitua o artigo nº 162 da Constituição Federal.

Lençóis Paulista, 25 de Março de 2.014.

ADRIANO CARLOS PACCOLA
Coordenador de Contabilidade
CRC ISP 220.456/O-4

PREFEITURA MUNICIPAL DE LENÇÓIS PAULISTA

AVISO DE LICITAÇÃO - Tomada de Preços nº 006/2014

Processo nº 083/2014

Objeto: Contratação de empresa especializada para promover censo socio-econômico e cultural com os alunos e pais. Tipo: Menor Preço - Encerramento: 14 de abril de 2014 às 14:00 horas - Cadastramento: poderá ser feito até às 17:00 horas do dia 11 de abril de 2014 - O edital encontra-se disponível no site www.lencoispaulista.sp.gov.br - Informações: Praça das Palmeiras nº 55, Lençóis Paulista, Fone: 14-3269.7022/3269.7088, Fax 14-3263.0040. Lençóis Paulista, 28 de março de 2014. JOSÉ DENILSON NOGUEIRA - Diretora de Suprimentos.

PREFEITURA MUNICIPAL DE LENÇÓIS PAULISTA

Aviso de Licitação - Pregão nº 045/2014 - Processo nº 082/2014

Objeto: Registro de preços para aquisição de diversos tipos de materiais gráficos. Tipo: Menor preço - Recebimento das propostas e sessão de lances: 10 de abril de 2014 às 10:00 horas - O edital encontra-se disponível no site www.lencoispaulista.sp.gov.br - Informações: Praça das Palmeiras nº 55, Lençóis Paulista, Fone: 14-3269.7022/3269.7088, Fax 14-3263.0040. Lençóis Paulista, 28 de março de 2014. JOSÉ DENILSON NOGUEIRA - Diretor de Suprimentos.

PREFEITURA MUNICIPAL DE LENÇÓIS PAULISTA

Aviso de Licitação - Pregão nº 044/2014 - Processo nº 081/2014

Objeto: Registro de preços para aquisição de materiais odontológicos. Tipo: Menor preço - Recebimento das propostas e sessão de lances: 09 de abril de 2014 às 09:00 horas - O edital encontra-se disponível no site www.lencoispaulista.sp.gov.br - Informações: Praça das Palmeiras nº 55, Lençóis Paulista, Fone: 14-3269.7022/3269.7088, Fax 14-3263.0040. Lençóis Paulista, 28 de março de 2014. JOSÉ DENILSON NOGUEIRA - Diretor de Suprimentos.

CN-SIFPM		MUNICÍPIO DE LENÇÓIS PAULISTA							CONAM
		RELATÓRIO RESUMIDO DA EXECUÇÃO ORÇAMENTÁRIA							
		DEMONSTRATIVO DO RESULTADO PRIMÁRIO - ESTADOS, DISTRITO FEDERAL E MUNICÍPIOS							
		ORÇAMENTOS FISCAL E DA SEGURIDADE SOCIAL							
		PREFEITURA MUNICIPAL							
RREO - ANEXO 6 (LRF, art. 53, inciso III)		Período de Referência: JANEIRO a FEVEREIRO 2014 / BIMESTRE: JANEIRO-FEVEREIRO							R\$ 1,00
		RECEITAS PRIMÁRIAS		PREVISÃO ATUALIZADA	RECEITAS REALIZADAS				
					No Bimestre	Ate o Bimestre/2014	Ate o Bimestre/2013		
RECEITAS PRIMÁRIAS CORRENTES (I)		138.679.357,37	26.627.743,57	26.627.743,57	26.627.743,57	25.085.987,99			
RECEITAS TRIBUTÁRIAS		19.926.084,77	2.435.251,32	2.435.251,32	2.435.251,32	2.091.914,08			
IPTU		3.416.111,73	1.945,02	1.945,02	1.945,02	2.825,07			
ISS		9.535.344,13	1.606.177,46	1.606.177,46	1.606.177,46	1.321.295,65			
ITBI		2.076.038,41	242.705,07	242.705,07	242.705,07	245.056,46			
IRRF		3.428.650,80	551.984,12	551.984,12	551.984,12	470.553,36			
Outras Receitas Tributárias		1.469.939,70	32.439,65	32.439,65	32.439,65	52.183,54			
RECEITAS DE CONTRIBUIÇÕES		1.647.196,13	247.196,13	247.196,13	247.196,13	211.135,98			
Receitas Previdenciárias		0,00	0,00	0,00	0,00	0,00			
Outras Receitas de Contribuições		1.647.196,13	247.196,13	247.196,13	247.196,13	211.135,98			
RECEITA PATRIMONIAL LÍQUIDA		26.855,10	6.688,37	6.688,37	6.688,37	3.913,10			
Receita Patrimonial		766.880,39	152.094,96	152.094,96	152.094,96	69.700,17			
(-) Aplicações Financeiras		740.025,29	145.406,59	145.406,59	145.406,59	65.787,07			
TRANSFERÊNCIAS CORRENTES		113.106.697,53	23.399.748,45	23.399.748,45	23.399.748,45	22.165.808,51			
FPM		22.060.620,93	4.402.421,25	4.402.421,25	4.402.421,25	3.854.906,51			
ICMS		36.876.999,72	5.657.869,30	5.657.869,30	5.657.869,30	6.530.483,74			
Convenios		1.554.463,50	322.296,66	322.296,66	322.296,66	47.157,12			
Outras Transferências Correntes		52.614.613,38	13.017.161,24	13.017.161,24	13.017.161,24	11.733.261,14			
DEMAIS RECEITAS CORRENTES		3.972.523,84	538.859,30	538.859,30	538.859,30	613.216,32			
Divida Ativa		1.541.076,54	231.560,84	231.560,84	231.560,84	240.161,01			
Diversas Receitas Correntes		2.431.447,30	307.298,46	307.298,46	307.298,46	373.055,31			
RECEITAS DE CAPITAL (II)		625.354,38	616.604,34	616.604,34	616.604,34	512.674,25			
Operações de Crédito (III)		0,00	0,00	0,00	0,00	0,00			
Amortização de Empréstimos (IV)		0,00	0,00	0,00	0,00	0,00			
Alienação de Bens (V)		130.600,04	121.850,00	121.850,00	121.850,00	0,00			
Transferências de Capital		494.754,34	494.754,34	494.754,34	494.754,34	512.674,25			
Convenios		244.754,34	244.754,34	244.754,34	244.754,34	437.674,25			
Outras Transferências Capital		250.000,00	250.000,00	250.000,00	250.000,00	75.000,00			
Outras Receitas de Capital		0,00	0,00	0,00	0,00	0,00			

CN-SIFPM MUNICIPIO DE MACATUBA PREFEITURA MUNICIPAL Relatório Resumido da Execução Orçamentária Demonstrativo das Receitas e Despesas com Manutenção e Desenvolvimento do Ensino - MDE Orçamentos Fiscal e da Seguridade Social Período de Referência: JANEIRO a FEVEREIRO 2014 / BIMESTRE: JANEIRO-FEVEREIRO	CONAM
RREO - ANEXO 8 (LDB, art.72)	R\$ 1,00

RECEITAS DO ENSINO	Previsão		Receitas Realizadas		
	Inicial	Atualizada (a)	No Bimestre	Ate o Bimestre (b)	% (c)=(b/a)X100
RECEITA RESULTANTE DE IMPOSTOS (caput do art.212 da Constituição)					
1 - RECEITAS DE IMPOSTOS	2.883.200,00	2.883.200,00	344.309,59	344.309,59	11,94
1.1- Receita Resultante do Imp.s/ Propr.Predial e Ter.Urbana-IPTU	324.200,00	324.200,00	10.774,63	10.774,63	3,32
1.1.1- Imposto sobre a Propriedade Predial e Territorial Urbana - IPTU	234.200,00	234.200,00			
1.1.2- Multas, Juros de Mora e Outros Encargos do IPTU	5.000,00	5.000,00			
1.1.3- Dívida Ativa do IPTU	56.000,00	56.000,00	6.365,97	6.365,97	11,36
1.1.4- Multas, Juros de Mora, Atualização Monetária e Outros Encargos da Dívida Ativa do IPTU	32.000,00	32.000,00	4.408,66	4.408,66	13,77
1.1.5- (-) Deduções da Receita do IPTU	-3.000,00	-3.000,00			
1.2- Receita Resultante do Imp. s/ Transmissão Inter Vivos - ITBI	195.000,00	195.000,00	30.724,16	30.724,16	15,75
1.2.1- Imposto sobre a Transmissão Inter Vivos - ITBI	195.000,00	195.000,00	30.724,16	30.724,16	15,75
1.2.2- Multas, Juros de Mora e Outros Encargos do ITBI					
1.2.3- Dívida Ativa do ITBI					
1.2.4- Multas, Juros de Mora, Atualização Monetária e Outros Encargos da Dívida Ativa do ITBI					
1.2.5- (-) Deduções da Receita do ITBI					
1.3- Receita Resultante do Imp. s/ Serviços Qualquer Natureza-ISS	1.753.000,00	1.753.000,00	250.452,13	250.452,13	14,28
1.3.1- Imposto sobre Serviços de Qualquer Natureza - ISS	1.690.000,00	1.690.000,00	237.622,76	237.622,76	14,06
1.3.2- Multas, Juros de Mora e Outros Encargos do ISS	3.000,00	3.000,00	653,06	653,06	21,76
1.3.3- Dívida Ativa do ISS	41.000,00	41.000,00	8.616,57	8.616,57	21,01
1.3.4- Multas, Juros de Mora, Atualização Monetária e Outros Encargos da Dívida Ativa do ISS					
1.3.5- (-) Deduções da Receita do ISS	19.000,00	19.000,00	3.559,74	3.559,74	18,73
1.4- Receita Resultante do Imposto de Renda Retido na Fonte- IRRF	611.000,00	611.000,00	52.358,67	52.358,67	8,56
1.4.1- Imposto de Renda Retido na Fonte - IRRF	611.000,00	611.000,00	52.358,67	52.358,67	8,56
1.4.2- Multas, Juros de Mora e Outros Encargos do IRRF					
1.4.3- Dívida Ativa do IRRF					
1.4.4- Multas, Juros de Mora, Atualização Monetária e Outros Encargos da Dívida Ativa do IRRF					
1.4.5- (-) Deduções da Receita do IRRF					
1.5- Receita Res. do Imp. Territorial Rural-ITR(CF,art.153,p.4.,inc.III)					
1.5.1- Imposto de Renda Retido na Fonte - ITR					
1.5.2- Multas, Juros de Mora e Outros Encargos do ITR					
1.5.3- Dívida Ativa do ITR					
1.5.4- Multas, Juros de Mora, Atualização Monetária e Outros Encargos da Dívida Ativa do ITR					
1.5.5- (-) Deduções da Receita do ITR					
2 - RECEITAS DE TRANSFERÊNCIAS CONSTITUCIONAIS E LEGAIS	21.984.000,00	21.984.000,00	5.392.319,69	5.392.319,69	24,52
2.1- Cota-Parte FPM	9.200.000,00	9.200.000,00	2.292.927,71	2.292.927,71	24,92
2.1.1- Parcela referente a CF, art.159,I,alínea b	9.200.000,00	9.200.000,00	2.292.927,71	2.292.927,71	24,92
2.1.2- Parcela referente a CF, art.159,I,alínea d					
2.2- Cota-Parte ICMS	11.196.800,00	11.196.800,00	2.099.575,91	2.099.575,91	18,75
2.3- ICMS-Desoneração - L.C. No.87/1996	80.000,00	80.000,00	11.236,04	11.236,04	14,04
2.4- Cota-Parte IPI-Exportação	91.200,00	91.200,00	19.381,64	19.381,64	21,25
2.5- Cota-Parte ITR	136.000,00	136.000,00	7.334,41	7.334,41	5,39
2.6- Cota-Parte IPVA	1.280.000,00	1.280.000,00	961.863,98	961.863,98	75,14
2.7- Cota-Parte IOF-Outro					
3 - TOTAL DA RECEITA IMPOSTOS (1+2)	24.867.200,00	24.867.200,00	5.736.629,28	5.736.629,28	23,06

RECEITAS DO FUNDEB	Previsão		Receitas Realizadas		
	Inicial	Atualizada (a)	No Bimestre	Ate o Bimestre (b)	% (c)=(b/a)X100
10- RECEITAS DESTINADAS AO FUNDEB	1.290.700,00	1.290.700,00	78.626,15	78.626,15	6,09
10.1- Transferências do Salário-Educação	920.000,00	920.000,00	73.890,48	73.890,48	8,03
10.2- Outras Transferências do FNDE	355.500,00	355.500,00			
10.3- Aplicação Financeira dos Recursos do FNDE	15.200,00	15.200,00	4.735,67	4.735,67	31,15
10.4- Aplicação Financeira dos Recursos do FNDE	251.500,00	251.500,00	6.992,02	6.992,02	2,78
10.5- Transferências de Convênios	251.500,00	251.500,00	6.992,02	6.992,02	2,78
10.6- Aplicação Financeira dos Recursos de Convênios					
11- RECEITAS RECEBIDAS DO FUNDEB	7.000.000,00	7.000.000,00	1.435.158,04	1.435.158,04	20,50
11.1- Transferências de Recursos do FUNDEB	6.958.000,00	6.958.000,00	1.431.901,83	1.431.901,83	20,57
11.2- Complementação da União ao FUNDEB					
11.3- Receita de Aplicação Financeira dos Recursos do FUNDEB	42.000,00	42.000,00	3.256,21	3.256,21	7,75
12- RESULTADO LÍQUIDO DAS TRANSFERÊNCIAS DO FUNDEB (11.1-10)	6.958.000,00	6.958.000,00	353.437,98	353.437,98	5,07

DESPESAS DO FUNDEB	Dotacao		DESPESAS EXECUTADAS		
	Inicial	Atualizada (d)	No Bimestre	Ate o Bimestre (e)	% (g)=(f)/(d)X100
13- PAGAMENTO DOS PROFISSIONAIS DO MAGISTERIO	*	*	998.022,31	998.022,31	*
13.1- Com Educacao Infantil	*	*	225.282,23	225.282,23	*
13.2- Com Ensino Fundamental	*	*	772.740,08	772.740,08	*
14- OUTRAS DESPESAS	*	*	91.217,38	91.217,38	*
14.1- Com Educacao Infantil	*	*			*
14.2- Com Ensino Fundamental	*	*	91.217,38	91.217,38	*
15- TOTAL DAS DESPESAS DO FUNDEB (13+14)	*	*	1.089.239,69	1.089.239,69	*
DEDUÇÕES PARA FINS DE LIMITE DO FUNDEB PARA PAGAMENTO DOS PROFISSIONAIS DO MAGISTERIO					VALOR
16- RESTOS A PAGAR INSCRITOS NO EXERCICIO SEM DISPONIBILIDADE FINANCEIRA DE RECURSOS DO FUNDEB					0,00
17- DESPESAS CUSTEADAS COM O SUPERAVIT FINANCEIRO, DO EXERCICIO ANTERIOR, DO FUNDEB					0,00
18- TOTAL DAS DEDUÇÕES CONSIDERADAS PARA FINS DE LIMITE DO FUNDEB (16 + 17)					0,00
19- MINIMO DE 60% DO FUNDEB NA REMUNERACAO DO MAGISTERIO COM EDUCACAO INFANTIL E ENSINO FUNDAMENTAL 1. ((13-18) / 11) X 100%					69,54 %

RECEITAS COM ACOES TIPICAS DE MDE	Previsão		Receitas Realizadas		
	Inicial	Atualizada (a)	No Bimestre	Ate o Bimestre (b)	% (c)=(b/a)X100
22- IMPOSTOS E TRANSFERENCIAS DESTINADAS A MDE (258 de 3)	6.216.800,00	6.216.800,00	1.434.157,32	1.434.157,32	23,06

DESPESAS DO FUNDEB	Dotacao		DESPESAS EXECUTADAS		
	Inicial	Atualizada (d)	No Bimestre	Ate o Bimestre (e)	% (g)=(f)/(d)X100
23- EDUCACAO INFANTIL	*	*	404.859,16	404.859,16	*
23.1- Despesas Custeadas com Recursos do FUNDEB	*	*	225.282,23	225.282,23	*
23.2- Despesas Custeadas com Outros Recursos de Impostos	*	*	179.576,93	179.576,93	*
24- ENSINO FUNDAMENTAL	*	*	1.275.048,58	1.275.048,58	*
24.1- Despesas Custeadas com Recursos do FUNDEB	*	*	863.957,46	863.957,46	*
24.2- Despesas Custeadas com Outros Recursos de Impostos	*	*	411.091,12	411.091,12	*
25- ENSINO MEDIO					
26- ENSINO SUPERIOR					
27- ENSINO PROFISSIONAL NAO INTEGRADO AO ENSINO REGULAR					
28- OUTRAS					
29- TOTAL DESPESAS COM ACOES TIPICAS DE MDE (23+24+25+26+27+28)	*	*	1.679.907,74	1.679.907,74	*
DEDUÇÕES CONSIDERADAS PARA FINS DE LIMITE CONSTITUCIONAL					VALOR
30- RESULTADO LÍQUIDO DAS TRANSFERÊNCIAS DO FUNDEB = (12)					353.437,98
31- DESPESAS CUSTEADAS COM A COMPLEMENTACAO DO FUNDEB NO EXERCICIO					
32- RECEITA DE APLICACAO FINANCEIRA DOS RECURSOS DO FUNDEB ATE O BIMESTRE = (50.h)					3.256,21
33- DESPESAS CUSTEADAS COM O SUPERAVIT FINANCEIRO, DO EXERCICIO ANTERIOR, DO FUNDEB					0,00
34- DESPESAS CUSTEADAS COM O SUPERAVIT FINANCEIRO, DE OUTROS RECURSOS DE IMPOSTOS					0,00
35- RESTOS A PAGAR INSCRITOS NO EXERC. SEM DISPONIBILIDADE FINANCEIRA DE RECURSOS DE IMPOSTOS VINCULADOS AO ENSINO 4.					0,00
36- CANCELAMENTO, NO EXERCICIO, DE RESTOS A PAGAR INSCRITOS COM DISPONIBILIDADE FINANCEIRA DE RECURSOS DE IMPOSTOS VINCULADOS AO ENSINO = (46 g)					0,00
37- TOTAL DAS DEDUÇÕES CONSIDERADAS PARA FINS DE LIMITE CONSTITUCIONAL (30+31+32+33+34+35+36)					356.694,19
38- TOTAL DAS DESPESAS PARA FINS DE LIMITE ((23+24) - (37))					1.323.213,55
39- MINIMO DE 25% DAS RECEITAS RESULTANTES DE IMPOSTOS EM MDE 5. [(38)/(3)] X 100%					23,06 %

OUTRAS DESPESAS CUSTEADAS COM RECEITAS ADICIONAIS PARA FINANCIAMENTO DO ENSINO	Dotacao		DESPESAS EXECUTADAS		
	Inicial	Atualizada (d)	No Bimestre	Ate o Bimestre (e)	% (g)=(f)/(d)X100
40- DESPESAS CUSTEADAS COM A APLICACAO FINANCEIRA DE OUTROS RECURSOS DE IMPOSTOS VINCULADOS AO ENSINO.					
41- DESPESAS CUSTEADAS COM A CONTRIB.SOCIAL DO SALARIO-EDUCACAO	*	*	68.646,10	68.646,10	*
42- DESPESAS CUSTEADAS COM OPERACAO DE CREDITO					
43- DESPESAS CUSTEADAS COM OUTRAS RECEITAS E/ FINANCO. DO ENSINO					
44- TOTAL DAS OUTRAS DESPESAS CUSTEADAS COM RECEITAS ADICIONAIS PARA FINANCIAMENTO DO ENSINO (40+41+42+43)	*	*	68.646,10	68.646,10	*
45- TOTAL GERAL DAS DESPESAS COM MDE (29+44)	*	*	1.748.553,84	1.748.553,84	*
RESTOS A PAGAR INSCRITOS COM DISPONIBILIDADE FINANCEIRA DE RECURSOS DE IMPOSTOS VINCULADOS AO ENSINO			Saldo ate o Bimestre	Cancelado em 2014	(g)
46- RESTOS A PAGAR DE DESPESAS COM MDE					0,00
FLUXO FINANCEIRO DOS RECURSOS			VALOR FUNDEB (h)	VALOR FUNDEF	
47- SALDO FINANCEIRO EM 31 DE DEZEMBRO DE 2013			137.527,59		0,00
48- (+) INGRESSO DE RECURSOS ATE O BIMESTRE			1.431.901,83		0,00
49- (-) PAGAMENTOS EFETUADOS ATE O BIMESTRE			735.762,19		0,00
50- (+) RECEITA DE APLICACAO FINANCEIRA DOS RECURSOS ATE O BIMESTRE			3.256,21		0,00
51- (=) SALDO FINANCEIRO NO EXERCICIO ATUAL			836.923,44		0,00

NOTAS:
 1. Limites mínimos anuais a serem cumpridos no encerramento do exercício.
 2. Art. 21, par. 2º, Lei 11.494/2007: Até 58 dos recursos recebidos a conta dos Fundos, inclusive relativos a complementação da União recebidos nos termos do par. 1º, artigo 6 desta Lei, poderão ser utilizados no 1º trimestre do exercício imediatamente subsequente, mediante abertura de crédito adicional.
 3. Caput do artigo 212 da CF/1988.
 4. Os valores referentes a parcela dos Restos a Pagar inscritos sem disponibilidade financeira vinculada a educação deverão ser informados somente no RREO do último bimestre do exercício.
 5. Limites mínimos anuais a serem cumpridos no encerramento do exercício, no âmbito de atuação prioritária, conforme LDB, art. 11, V.
 (*) Valores não informados considerando que na Lei Orçamentária, a discriminação da despesa, quanto a sua natureza, foi elaborada por categoria econômica, grupo de natureza de despesa e modalidade de aplicação, nos termos do artigo 60 da Portaria Interministerial STN/SOF No. 163/2001 e alterações posteriores.

PREFEITURA M. MACATUBA - SETOR DE LICITAÇÕES
 A Prefeitura Municipal de Macatuba, conforme determina o artigo 15, § 2º, da Lei Federal nº 8.666/93, torna público os preços registrados neste município.

PREGÃO 24-2013 – ASSINATURA DA ATA 17.04.2013 – VIGÊNCIA 12 meses				
CHIEIRO VERDE COMÉRCIO DE MAT. REC. AMBIENTAL LTDA.EPP				
Item	Qtd.	Unid	Descrição	VL. Unit.
1	2.400	Kg	Contratação de Serviços de coleta, transporte, tratamento e destinação final de resíduos de saúde, classificados nos grupos "A", "B" e "E" da resolução CONAMA 358/05, conforme determinação da resolução ANVISA RDC 306/0, pelo período de 12 meses.	R\$5,00

Macatuba, 21 de março de 2014.
TARCISIO MATHEUS ABELPrefeito Municipal
PREFEITURA M. MACATUBA - SETOR DE LICITAÇÕES
 A Prefeitura Municipal de Macatuba, conforme determina o artigo 15, § 2º, da Lei Federal nº 8.666/93, torna público os preços registrados neste município.
WHITE MARTINS GASES INDUSTRIAIS LTDA

Item	Qtd.	Unid	Descrição	VL. UNT.
01	1.000	m³	Oxigênio medicinal domiciliar, em cilindros contendo 10 m³ a unidade. COD. 25.89.09	R\$10,00
02	60	m³	Oxigênio medicinal para reabastecimento dos cilindros das ambulâncias do município, considerando que os mesmos possuem tamanhos variados, sendo: 04 cilindros de 1m³, 03 de 3,5m³ e, 02 cilindros de aproximadamente 2 m³. COD.25.89.10	R\$39,60

PREGÃO 25-2013 – ASSINATURA DA ATA 22.04.2013 – VIGÊNCIA 12 meses

Macatuba, 21 de março de 2014.
TARCISIO MATHEUS ABELPrefeito Municipal
PREFEITURA M. MACATUBA - SETOR DE LICITAÇÕES
 A Prefeitura Municipal de Macatuba, conforme determina o artigo 15, § 2º, da Lei Federal nº 8.666/93, torna público os preços registrados neste município.
PREGÃO 28-2013 – ASSINATURA DA ATA 25.04.2013 – VIGÊNCIA 12 meses
O RIOVALDO DO DELFINO ME

Ordem	Qtd.	Descrição do objeto	VLUNIT.
01	400	Próteses dentárias totais.	R\$130,00
02	180	Próteses dentárias parciais removíveis de crômio-cobalto.	R\$160,00
03	20	Conserto de prótese: Colagem de unidade de dente	R\$36,00
04	20	Conserto de prótese: Acrésimo de dente em prótese parcial removível acrílica	R\$36,00
05	10	Conserto de prótese: trinca e prótese fraturada	R\$36,00
06	10	Placa de mordida acrílica mioelaxante para tratamento de bruxismo e complicações de Articulação Tempor Mandibular.	R\$30,00

Macatuba, 21 de março de 2014.
TARCISIO MATHEUS ABELPrefeito Municipal
PREFEITURA M. MACATUBA - SETOR DE LICITAÇÕES
 A Prefeitura Municipal de Macatuba, conforme determina o artigo 15, § 2º, da Lei Federal nº 8.666/93, torna público os preços registrados neste município.
PREGÃO 30-2013 – ASSINATURA DA ATA 07.05.2013 – VIGÊNCIA 12 MESES
COOPERATIVA DOS PRODUTORES RURAIS DO INTERIOR PAULISTA

Item	Qtd.	Unid	Descrição	VL. Unit.
1	85.000	Lts	Leite pasteurizado integral com no mínimo 3% de gordura acondicionado em embalagem plástica de 1 litro (estar de acordo com a IN nº 62 – MAPA) MARCA: CORINPA	R\$1,50

Macatuba, 21 de março de 2014.
TARCISIO MATHEUS ABELPrefeito Municipal
PREFEITURA M. MACATUBA - SETOR DE LICITAÇÕES
 A Prefeitura Municipal de Macatuba, conforme determina o artigo 15, § 2º, da Lei Federal nº 8.666/93, torna público os preços registrados neste município.
PREGÃO 27-2013 – ASSINATURA DA ATA 24.04.2013 – VIGÊNCIA 12 meses

Item	Qtd.	Unid	Descrição	VL. UNIT.
1	20		exames de Ultrassonografia Bolsa Escrotal	R\$61,00
2	90		exames de Ultrassonografia Mamas (Unilateral e Bilateral)	R\$61,00
3	20		exames de Ultrassonografia Próstata	R\$61,00
4	15		exames de Ultrassonografia Tireóide	R\$61,00
5	110		exames de Ultrassonografia Rins e Vias Urinárias	R\$61,00
6	50		exames de Ultrassonografia Abdômen Superior	

MUNICÍPIO DE MACATUBA										CONAM
RELATORIO RESUMIDO DA EXECUCAO ORCAMENTARIA										
BALANCO ORCAMENTARIO										
ORCAMENTOS FISCAL E DA SEGURIDADE SOCIAL										
Periodo de Referencia: JANEIRO a FEVEREIRO 2014 / BIMESTRE: JANEIRO-FEVEREIRO										
RREO - ANEXO 1 (LRF, Art. 52, inciso I, alíneas "a" e "b" do inciso II e paragrafo 1o)										
R\$ 1,00										
RECEITAS	Previsao Inicial	Previsao Atualizada (a)	RECEITAS REALIZADAS				SALDO (a-c)			
			No Bimestre (b)	% (b/a)	Ate o Bimestre (c)	% (c/a)				
RECEITAS (EXCETO INTRA-ORCAMENTARIAS) (I)	48.804.200,00	49.295.249,78	8.020.977,54	16,27	8.020.977,54	16,27	41.274.272,24			
RECEITAS CORRENTES										
receita tributaria										
Impostos	2.727.200,00	2.727.200,00	320.705,59	11,75	320.705,59	11,75	2.406.494,41			
Taxas	515.300,00	515.300,00	18.308,54	3,55	18.308,54	3,55	496.991,46			
contribuicao de melhoria	1.000,00	1.000,00	0,00	0,00	0,00	0,00	1.000,00			
receita de contribuicoes sociais	1.393.000,00	1.393.000,00	105.454,57	7,57	105.454,57	7,57	1.287.545,43			
receita patrimonial	6.000,00	6.000,00	0,00	0,00	0,00	0,00	6.000,00			
receitas imobiliarias	4.512.800,00	4.521.930,00	129.930,37	2,87	129.930,37	2,87	4.391.999,63			
receitas de valores mobiliarios	4.236.000,00	4.236.000,00	694.567,85	16,39	694.567,85	16,39	3.541.432,15			
receita de servicos	34.171.200,00	34.351.370,00	6.339.679,88	18,45	6.339.679,88	18,45	28.011.690,12			
transferencias correntes	1.000,00	1.000,00	0,00	0,00	0,00	0,00	1.000,00			
transferencias intergovernamentais	20.000,00	20.000,00	0,00	0,00	0,00	0,00	20.000,00			
transferencias de instituicoes privadas	319.500,00	319.500,00	12.623,27	3,95	12.623,27	3,95	306.876,73			
transferencias de convenios	216.200,00	216.200,00	29.631,40	13,70	29.631,40	13,70	186.568,60			
multas e juros de mora	286.000,00	287.749,78	23.819,09	8,27	23.819,09	8,27	263.930,69			
indenizacoes e restituicoes	241.000,00	241.000,00	30.732,40	12,75	30.732,40	12,75	210.267,60			
receita da divida ativa	125.000,00	125.000,00	11.744,58	9,39	11.744,58	9,39	113.255,42			
receitas correntes diversas										
RECEITAS DE CAPITAL										
alienacao de bens	15.000,00	15.000,00	0,00	0,00	0,00	0,00	15.000,00			
alienacao de bens moveis	17.000,00	17.000,00	3.780,00	22,23	3.780,00	22,23	13.220,00			
alienacao de bens imoveis										
transferecias de capital	1.000,00	301.000,00	300.000,00	99,66	300.000,00	99,66	1.000,00			
transferecias de convenios	3.260.000,00	3.260.000,00	232.461,38	7,13	232.461,38	7,13	3.027.538,62			
RECEITAS (INTRA-ORCAMENTARIAS) (II)										
SUBTOTAL DAS RECEITAS (III)=(I+II)	52.064.200,00	52.555.249,78	8.253.438,92	15,70	8.253.438,92	15,70	44.301.810,86			
OPERACOES DE CREDITO/ REFINANCIAMENTO (IV)	0,00	0,00	0,00	0,00	0,00	0,00	0,00			
Operacoes de Credito Internas	0,00	0,00	0,00	0,00	0,00	0,00	0,00			
Mobiliaria	0,00	0,00	0,00	0,00	0,00	0,00	0,00			
Contratual	0,00	0,00	0,00	0,00	0,00	0,00	0,00			
Operacoes de Credito Externas	0,00	0,00	0,00	0,00	0,00	0,00	0,00			
Mobiliaria	0,00	0,00	0,00	0,00	0,00	0,00	0,00			
Contratual	0,00	0,00	0,00	0,00	0,00	0,00	0,00			
SUBTOTAL COM REFINANCIAMENTO (V) = (III + IV)	52.064.200,00	52.555.249,78	8.253.438,92	15,70	8.253.438,92	15,70	44.301.810,86			
DEFICIT (VI)										
TOTAL (VII) = (V + VI)	52.064.200,00	52.555.249,78	8.253.438,92	15,70	8.253.438,92	15,70	44.301.810,86			
SALDOS DE EXERCICIOS ANTERIORES(utilizados para cred.adicionais)							960.190,97			
superavit financeiro							960.190,97			
reabertura de creditos adicionais							0,00			
DESERAS										
Dotacao Inicial (d)										
Creditos Adicionais (e)										
Dotacao Atualizada (f)=(d+e)										
DESPESAS EMPENHADAS										
No Bimestre										
Ate o Bimestre										
DESPESAS EXECUTADAS										
DESPESAS LIQUIDADAS										
No Bimestre										
Ate o Bimestre (g)										
INSCRITAS EM RESTOS A PAGAR NAO PROCESSADOS (h)										
% ((g+h)/f)										
SALDO (-(g+h))										
DESPESAS (EXCETO INTRA-ORCAMENTARIAS) (VIII)	48.673.200,00	2.472.136,76	51.145.336,76	24.286.561,00	24.286.561,00	6.698.813,62	6.698.813,62	0,00	13,09	44.446.523,14
DESPESAS CORRENTES										
pessoal e encargos sociais	22.143.180,00	0,00	22.143.180,00	8.130.406,22	8.130.406,22	3.371.496,42	3.371.496,42	0,00	15,22	18.771.683,58
juros e encargos da divida	61.000,00	20.000,00	81.000,00	0,00	0,00	13.290,34	13.290,34	0,00	16,40	67.709,66
outras despesas correntes	21.202.800,00	485.385,35	21.688.185,35	14.386.950,21	14.386.950,21	3.152.314,60	3.152.314,60	0,00	14,53	18.535.870,75
DESPESAS DE CAPITAL										
investimentos	369.210,00	1.966.751,41	2.335.961,41	1.532.204,57	1.532.204,57	136.230,51	136.230,51	0,00	5,83	2.199.730,90
inversoes financeiras	10,00	0,00	10,00	0,00	0,00	0,00	0,00	0,00	0,00	10,00
amortizacao / refinanciamento da divida	0,00	0,00	0,00	156.000,00	156.000,00	25.481,75	25.481,75	0,00	0,00	-25.481,75
RESERVA DE CONTINGENCIA OU RESERVA DO RPPS										
reserva de contingencia ou reserva do r	4.867.000,00	0,00	4.867.000,00	0,00	0,00	0,00	0,00	0,00	0,00	4.867.000,00
RESERVA DO RPPS										
reserva do rpps	30.000,00	0,00	30.000,00	0,00	0,00	0,00	0,00	0,00	0,00	30.000,00
DESPESAS (INTRA-ORCAMENTARIAS) (IX)	3.260.000,00	0,00	3.260.000,00	3.058.718,42	3.058.718,42	470.092,14	470.092,14	0,00	14,42	2.789.907,86
SUBTOTAL DAS DESPESAS (X)=(VIII + IX)	51.933.200,00	2.472.136,76	54.405.336,76	27.345.279,42	27.345.279,42	7.168.905,76	7.168.905,76	0,00	13,17	47.236.431,00
AMORTIZACAO DA DIVIDA/ REFINANCIAMENTO(XI)	131.000,00	25.000,00	156.000,00	0,00	0,00	0,00	0,00	0,00	0,00	156.000,00
Amortizacao da Divida Interna										
Divida Mobiliaria	0,00	0,00	0,00	0,00	0,00	0,00	0,00	0,00	0,00	0,00
Outras Dividas	0,00	0,00	0,00	0,00	0,00	0,00	0,00	0,00	0,00	0,00
Amortizacao da Divida Externa										
Divida Mobiliaria	0,00	0,00	0,00	0,00	0,00	0,00	0,00	0,00	0,00	0,00
Outras Dividas	0,00	0,00	0,00	0,00	0,00	0,00	0,00	0,00	0,00	0,00
SUBTOTAL COM REFINANCIAMENTO (XII)=(X + XI)	52.064.200,00	2.497.136,76	54.561.336,76	27.345.279,42	27.345.279,42	7.168.905,76	7.168.905,76		13,13	47.392.431,00
SUPERAVIT (XIII)										1.084.533,16
TOTAL (XIV) = (XII + XIII)	51.933.200,00	2.472.136,76	54.405.336,76	27.345.279,42	27.345.279,42	7.168.905,76	7.168.905,76		15,17	46.151.897,84

CONAM 1.0-2014

MUNICÍPIO DE MACATUBA										CONAM
RELATORIO RESUMIDO DA EXECUCAO ORCAMENTARIA										
DEMONSTRATIVO DA EXECUCAO DAS DESPESAS POR FUNCAO E SUBFUNCAO										
ORCAMENTOS FISCAL E DA SEGURIDADE SOCIAL										
Periodo de Referencia: JANEIRO a FEVEREIRO 2014 / BIMESTRE: JANEIRO-FEVEREIRO										
RREO - ANEXO 2 (LRF, Art. 52, inciso II, alinea "c")										
R\$ 1,00										
FUNCAO/SUBFUNCAO	Dotacao Inicial	Dotacao Atualizada (a)	DESPESAS EMPENHADAS		DESPESAS EXECUTADAS			%	%	SALDO
			No Bimestre	Ate o Bimestre	DESPESAS LIQUIDADAS	INSCRITAS EM RESTOS A PAGAR NAO PROCESSADOS (c)	((b+c) / total (b+c))			
DESPESAS (EXCETO INTRA-ORCAMENTARIAS) (I)	48.673.200,00	51.145.336,76	24.286.561,00	24.286.561,00	6.698.813,62	6.698.813,62	0,00	93,44	13,09	44.446.523,14
LEGISLATIVA										
acao legislativa	908.000,00	908.000,00	742.775,84	742.775,84	140.012,64	140.012,64	0,00	1,95	15,41	767.987,36
administracao geral	492.000,00	492.000,00	347.783,62	347.783,62	71.997,62	71.997,62	0,00	1,00	14,63	420.002,38
ADMINISTRACAO										
administracao geral	4.099.000,00	4.209.500,00	2.121.452,74	2.121.452,74	565.773,35	565.773,35	0,00	7,89	13,44	3.643.726,65
administracao financeira	899.000,00	899.000,00	250.367,65	250.367,65	147.988,86	147.988,86	0,00	2,06	17,47	699.011,14
ASSISTENCIA SOCIAL										
administracao geral	789.510,00	784.510,00	234.952,49	234.952,49	102.390,06	102.390,06	0,00	1,42	13,05	682.119,94
assistencia ao idoso	96.000,00	96.000,00	95.000,00	95.000,00	23.749,98	23.749,98	0,00	0,33	24,73	72.250,02
assistencia ao portador de deficiencia	269.000,00	269.000,00	267.000,00	267.000,00	58.999,98	58.999,98	0,00	0,82	21,93	210.000,02
assistencia a crianca e ao adolescente	264.700,00	338.954,39	149.268,35	149.268,35	51.076,28	51.076,28	0,00	0,71	15,06	287.878,11
assistencia comunitaria	686.800,00	686.800,00	281.533,50	281.533,50	34.344,95	34.344,95	0,00	0,47	5,00	652.455,05
PREVIDENCIA SOCIAL										
administracao geral	405.000,00	405.000,00	242.665,05	242.665,05	39.990,54	39.990,54	0,00	0,55	9,87	365.009,46
previdencia do regime estatutario	3.845.000,00	3.845.000,00	3.718.932,26	3.718.932,26	554.614,53	554.614,53	0,00	7,73	14,42	3.290.385,47
SAUDE										
administracao geral	950.500,00	950.500,00	508.094,74	508.094,74	187.733,17	187.733,17	0,00	2,61	19,75	762.766,83
atencao basica	3.280.792,50	3.280.792,50	1.088.909,80	1.088.909,80	595.326,58	595.326,58	0,00	0,30	18,14	2.685.465,92
assistencia hospitalar e ambulatorial	5.598.380,00	5.546.590,50	3.487.450,36	3.487.450,36	1.062.785,51	1.062.785,51	0,00	14,82	19,16	4.483.804,99
suporte profilatico e terapeutico	545.000,00	554.203,06	227.147,10	227.147,10	121.253,46	121.253,46	0,00	1,69	21,87	432.946,60
vigilancia sanitaria	66.000,00	76.397,61	7.933,46	7.933,46	7.000,46	7.000,46	0,00	0,09		

O ECO
 UM SENHOR JORNAL
 EDIÇÕES DIGITAIS GRATUITAS

facebook /facejornaloeeco

Curta nossa fanpage



MUNICÍPIO DE MACATUBA RELATORIO RESUMIDO DA EXECUCAO ORÇAMENTARIA DEMONSTRATIVO DAS RECEITAS E DESPESAS COM ACOES E SERVICOS PUBLICOS DE SAUDE ORÇAMENTOS FISCAL E DA SEGURIDADE SOCIAL PREFEITURA MUNICIPAL Periodo de Referencia: JANEIRO a FEVEREIRO 2014									
RREO - Anexo 12 (LC 141/2012,art.35)									R\$ 1,00
RECEITAS PARA APURACAO DA APLICACAO EM ACOES E SERVICOS PUBLICOS DE SAUDE			Previsao Inicial	Previsao Atualizada (a)	RECEITAS REALIZADAS				
					Ate o Bimestre (b)			% (b/a) x 100	
RECEITAS DE IMPOSTOS LIQUIDA (I)	2.903.200,00	2.903.200,00	347.144,38					11,95	
Imposto Predial e Territorial Urbano - IPTU	231.200,00	231.200,00	0,00					0,00	
Imposto sobre Transmissao de Bens Inter vivos - ITBI	195.000,00	195.000,00	30.724,16					15,75	
Imposto sobre Servicos de Qualquer Natureza - ISS	1.690.000,00	1.690.000,00	237.622,76					14,06	
Imposto de Renda Retido na Fonte - IRRF	611.000,00	611.000,00	52.358,87					8,56	
Imposto Territorial Rural - ITR	0,00	0,00	0,00					0,00	
Multas, Juros de Mora e Outros Encargos dos Impostos	8.000,00	8.000,00	653,06					8,16	
Divida Ativa de Impostos	97.000,00	97.000,00	14.982,54					15,44	
Multas, Juros de Mora e Outros Encargos da Divida Ativa	71.000,00	71.000,00	10.803,19					15,21	
RECEITA DE TRANSFERENCIAS CONSTITUCIONAIS E LEGAIS (II)	27.480.000,00	27.480.000,00	5.392.319,69					19,62	
Cota-Parte FPM	11.500.000,00	11.500.000,00	2.292.927,71					19,93	
1% do FPM - EC 55/2007	0,00	0,00	0,00					0,00	
Cota-Parte ITR	170.000,00	170.000,00	7.334,41					4,31	
Cota-Parte IPVA	1.600.000,00	1.600.000,00	961.863,98					60,11	
Cota-Parte ICMS	13.996.000,00	13.996.000,00	2.099.575,91					15,00	
Cota-Parte IPI-Exportacao	114.000,00	114.000,00	19.381,64					17,00	
Compensacoes Financeiras Provenientes de Impostos e Transf. Constitucionais	0,00	0,00	0,00					0,00	
Descrortacao ICMS (LC 97/96)	100.000,00	100.000,00	11.236,04					11,23	
Outras	0,00	0,00	0,00					0,00	
TOTAL DAS RECEITAS PARA APURACAO DA APLICACAO EM ACOES E SERVICOS PUBLICOS DE SAUDE (III) I + II	30.383.200,00	30.383.200,00	5.739.464,07					18,89	
RECEITAS ADICIONAIS PARA FINANCIAMENTO DA SAUDE			Previsao Inicial	Previsao Atualizada (c)	RECEITAS REALIZADAS				
					Ate o Bimestre (d)			% (d/c) x 100	
TRANSFERENCIA DE RECURSOS DO SISTEMA UNICO DE SAUDE-SUS	3.164.700,00	3.205.940,00	422.063,73					13,16	
Provenientes da Uniao	2.941.000,00	2.982.240,00	404.991,07					13,58	
Provenientes dos Estados	176.000,00	176.000,00	9.994,02					5,67	
Provenientes de Outros Municipios	0,00	0,00	0,00					0,00	
Outras Receitas do SUS	47.700,00	47.700,00	7.078,64					14,83	
TRANSFERENCIAS VOLUNTARIAS	0,00	0,00	0,00					0,00	
RECEITAS DE OPERACOES DE CREDITO VINCULADAS A SAUDE	0,00	0,00	0,00					0,00	
OUTRAS RECEITAS PARA FINANCIAMENTO DA SAUDE	29.000,00	32.200,00	5.478,57					17,01	
TOTAL RECEITAS ADICIONAIS PARA FINANCIAMENTO DA SAUDE	3.193.700,00	3.238.140,00	427.542,30					13,20	
DESPESAS COM SAUDE			Dotacao Inicial	Dotacao Atualizada	DESPESAS EMPENHADAS		DESPESAS LIQUIDADAS		
(Por Grupo de Natureza da Despesa)				(e)	Ate o Bimestre (f)	% (f/e) x 100	Ate o Bimestre (g)	% (g/e) x 100	
DESPESAS CORRENTES	3.913.680,00	3.913.680,00	1.050.324,95					630.849,78	
Pessoal e Encargos Sociais	0,00	0,00	0,00					0,00	
Juros e Encargos da Divida	0,00	0,00	0,00					0,00	
Outras Despesas Correntes	6.643.500,00	6.975.050,96	4.757.280,73					19,95	
DESPESAS DE CAPITAL	32.000,00	392.727,08	77.564,58					19,49	
Investimentos	0,00	0,00	0,00					0,00	
Inversoes Financeiras	0,00	0,00	0,00					0,00	
Amortizacao da Divida	0,00	0,00	0,00					0,00	
TOTAL DAS DESPESAS COM SAUDE (IV)	10.589.180,00	11.281.458,04	5.885.170,26					18,60	
DESPESAS COM SAUDE NAO COMPUTADAS PARA FINS DE APURACAO DO PERCENTUAL MINIMO			Dotacao Inicial	Dotacao Atualizada	DESPESAS EMPENHADAS		DESPESAS LIQUIDADAS		
					Ate o Bimestre (h)	% (h/IVf)x100	Ate o Bimestre (i)	% (i/IVg)x100	
DESPESAS COM INATIVOS E PENSIONISTAS	*	*	0,00					0,00	
DESPESAS COM ASSISTENCIA A SAUDE QUE NAO ATENDE AO PRINCIPIO DE ACESSO UNIVERSAL	*	*	0,00					0,00	
DESPESAS CUSTEADAS COM OUTROS RECURSOS	*	*	0,00					0,00	
Recursos de Transf. do Sistema Unico de Saude - SUS	*	*	1.824.198,58					603.430,17	
Recursos de Operacoes de Credito	*	*	0,00					0,00	
Outros Recursos	*	*	0,00					0,00	
OUTRAS ACOES E SERVICOS NAO COMPUTADOS	*	*	0,00					0,00	
RESTOS A PAGAR NAO PROCESSADOS INSCRITOS INDEVIDAMENTE NO EXERCICIO	*	*	0,00					0,00	
SEM DISPONIBILIDADE FINANCEIRA	*	*	0,00					0,00	
DESPESAS CUSTEADAS COM DISPONIBILIDADE DE CAIXA VINCULADA AOS	*	*	0,00					0,00	
RESTOS A PAGAR CANCELADOS	*	*	0,00					0,00	
DESPESAS CUSTEADAS COM RECURSOS VINCULADOS A PARCELA DO	*	*	0,00					0,00	
PERCENTUAL MINIMO QUE NAO FOI APLICADA EM ACOES E SERVICOS	*	*	0,00					0,00	
DE SAUDE EM EXERCICIOS ANTERIORES	*	*	0,00					0,00	
TOTAL DAS DESPESAS COM SAUDE NAO COMPUTADAS (V)	*	*	1.824.198,58					28,74	
TOTAL DAS DESPESAS COM ACOES E SERVICOS PUBLICOS DE SAUDE (VI) = (IV - V)	10.589.180,00	11.281.458,04	4.060.971,68					71,25	
PERCENTUAL DE APLICACAO EM ACOES E SERVICOS PUBLICOS DE SAUDE SOBRE A RECEITA DE IMPOSTOS LIQUIDA E TRANSFERENCIAS CONSTITUCIONAIS E LEGAIS (VII)=(VI/IIIb x 100)									
LIMITE CONSTITUCIONAL 15,00 %									70,75
VALOR REFERENTE A DIFERENCA ENTRE O VALOR EXECUTADO E O LIMITE MINIMO CONSTITUCIONAL [(VII - 15)/100 x IIIb]									
									3.199.751,21
EXECUCAO DE RESTOS A PAGAR NAO PROCESSADOS INSCRITOS COM DISPONIBILIDADE DE CAIXA			Inscritos	Cancelados/Prescritos	Pagos	A Pagar	Parcela considerada no Limite		
Inscritos em 2013			9.527,70	0,00	9.527,70	0,00	9.527,70		
Total			9.527,70	0,00	9.527,70	0,00	9.527,70		
CONTROLE DOS RESTOS A PAGAR CANCELADOS OU PRESCRITOS PARA FINS DE APLICACAO DA DISPONIBILIDADE DE CAIXA CONFORME ARTIGO 24, PARAGRAFOS 1o. E 2o.					RESTOS A PAGAR CANCELADOS OU PRESCRITOS				
			Saldo Inicial	Despesas custeadas no exerc. de referencia (j)	Saldo Final (Nao Aplicado)				
CONTROLE DO VALOR REFERENTE AO PERCENTUAL MINIMO NAO CUMPRIDO EM EXERCICIOS ANTERIORES PARA FINS DE APLICACAO DOS RECURSOS VINCULADOS CONFORME ARTIGOS 25 E 26					LIMITE NAO CUMPRIDO				
			Saldo Inicial	Despesas custeadas no exerc. de referencia (k)	Saldo Final (Nao Aplicado)				
DESPESAS COM SAUDE (por Subfuncao)			Dotacao Inicial	Dotacao Atualizada	DESPESAS EMPENHADAS		DESPESAS LIQUIDADAS		
					Ate o Bimestre (l)	% (l/total l) x 100	Ate o Bimestre (m)	% (m/total m) x 100	
Atencao Basica	2.975.400,00	3.491.192,50	1.167.909,80					603.926,48	
Assistencia Hospitalar e Ambulatorial	5.724.280,00	5.872.490,50	3.802.450,36					18,70	
Suporte Profilattico e Terapeutico	545.000,00	554.203,06	227.147,10					21,87	
Vigilância Sanitaria	76.000,00	86.397,61	17.883,46					9,46	
Vigilância Epidemiológica	230.000,00	238.674,37	73.784,80					10,55	
Alimentacao e Nutricao	0,00	0,00	0,00					0,00	
Outras Subfuncoes	1.038.500,00	1.038.500,00	595.994,74					23,30	
TOTAL	10.589.180,00	11.281.458,04	5.885.170,26					18,60	

NOTAS :
 (*) Valores nao informados considerando que na Lei Orcamentaria, a discriminacao da despesa, quanto a sua natureza, foi elaborada por categoria economica, grupo de natureza de despesa e modalidade de aplicacao, nos termos do artigo 6o. da Portaria Interministerial STN/SOF No. 163/2001 e alteracoes posteriores.
 1. Essa linha apresentara valor somente no Relatorio Resumido da Execucao Orcamentaria do ultimo bimestre do exercicio.
 2. Limite anual minimo a ser cumprido no encerramento do exercicio.

Prefeitura Municipal de Areiópolis

Prefeitura Municipal de Areiópolis - SP
 Relatório Resumido de Execução Orçamentária
 Demonstrativo da Execução das Despesas por Função/Subfunção
 Orçamento Fiscal e da Seguridade Social
 Janeiro a Fevereiro 2014/Bimestre Janeiro-Fevereiro

RREO - ANEXO II(LRF, Art. 52, inciso II, alínea 'c')									
FUNÇÃO/SUBFUNÇÃO	Dotação Inicial	Dotação Atualizada (a)	Despesas Empenhadas		Despesas Liquidadas				Saldo (a-b)
			No Bimestre	Até o Bimestre	No Bimestre	Até o Bimestre (b)	% (b/Total b)	% (b/a)	
DESPESAS(EXCETO INTRA-ORÇAMENTÁRIAS)(I)	26.895.884,63	26.895.884,63	5.940.444,26	5.940.444,26	3.889.530,12	3.889.530,12	100,00	14,46	23.006.354,51
Legislativa	915.000,00	915.000,00	0,00	0,00	0,00	0,00	0,00	0,00	915.000,00
Ação Legislativa	915.000,00	915.000,00	0,00	0,00	0,00	0,00	0,00	0,00	915.000,00
Administração	3.343.786,65	3.703.786,65	834.398,09	834.398,09	682.423,28	682.423,28	17,55	18,43	3.021.363,37
Administração Geral	352.923,68	41.158,37	41.158,37	41.158,37	41.158,37	41.158,37	1,06	11,66	3.111.765,31
Administração Financeira	2.971.150,37	3.331.150,37	793.239,72	793.239,72	641.264,91	641.264,91	16,49	19,25	2.689.885,46
Assistência Comunitária	14.712,60	14.712,60	0,00	0,00	0,00	0,00	0,00	0,00	14.712,60
Alimentação e Nutrição	5.000,00	5.000,00	0,00	0,00	0,00	0,00	0,00	0,00	5.000,00
Assistência Social	1.997.897,69	1.847.897,69	210.704,04	210.704,04	136.736,71	136.736,71	3,52	7,40	1.711.160,98
Assistência ao Idoso	26.668,96	26.668,96	0,00	0,00	0,00	0,00	0,00	0,00	26.668,96
Assistência à Criança e ao Adolescente	382.490,83	382.490,83	13.862,15	13.862,15	13.862,15	13.862,15	0,36	3,62	368.628,68
Assistência Comunitária	1.588.737,90	1.438.737,90	196.841,89	196.841,89	122.874,56	122.874,56	3,16	8,54	1.315.863,34
Previdência Social	922.164,96	922.164,96	150.089,06	150.089,06	150.089,06	150.089,06	3,86	16,28	772.075,90
Previdência Básica	922.164,96	922.164,96	150.089,06	150.089,06	150.089,06	150.089,06	3,86	16,28	772.075,90
Saúde	3.523.918,55	4.493.233,55	1.826.731,10	1.826.731,10	863.945,56	863.945,56	22,21	19,23	3.629.287,99
Atenção Básica	1.373.479,18	1.752.794,18	952.498,61	952.498,61	165.319,19	165.319,19	4,25	9,43	1.587.474,99
Assistência Hospitalar e Ambulatorial	1.964.660,06	2.554.660,06	873.776,49	873.776,49	698.170,37	698.170,37	17,95	27,33	1.856.489,69
Suporte Profilattico e Terapeutico	46.920,26	46.920,26	0,00	0,00	0,00	0,00	0,00	0,00	46.920,26
Vigilância Sanitaria	122.217,06	122.217,06	152,00	152,00	152,00	152,00	0,00	0,12	122.065,06
Vigilância Epidemiológica	16.641,99	16.641,99	304,00	304,00	304,00	304,00	0,01	1,83	16.337,99
Educação	12.201.701,06	11.951.701,06	2.357.546,49	2.357.546,49	1.714.616,60	1.714.616,60	44,08	14,35	10.237.084,46
Administração Geral	96.900,68	96.900,68	0,00	0,00	0,00	0,00	0,00	0,00	96.900,68
Alimentação e Nutrição	349.466,33	349.466,33	21.642,85	21.642,85	1.541,52	1.541,52	0,04	0,44	347.924,81
Ensino Fundamental	8.426.991,43	8.176.991,43	1.570.576,64	1.570.576,64	1.349.867,34	1.349.867,34	34,71	16,51	6.827.124,09
Educação Infantil	2.868.672,68	2.868.672,68	546.212,61	546.212,61	305.412,35	305.412,35	7,85	10,65	2.563.260,33
Educação de Jovens e Adultos	209.079,94	209.079,94	7.114,39	7.114,39	1.795,39	1.795,39	0,05	0,86	207.284,55
Educação Especial	250.590,00	250.590,00	212.000,00	212.000,00	56.000				

Prefeitura Municipal de Areiópolis

Prefeitura Municipal de Areiópolis - SP
Relatório Resumido da Execução Orçamentária
Demonstrativo dos Restos a Pagar por Poder e Órgão
Orçamentos Fiscal e da Seguridade Social
Janeiro a Fevereiro 2014/Bimestre Janeiro-Fevereiro

RREO - ANEXO VII(LRF, Art.53, inciso V)

R\$ 1,00

PODER/ÓRGÃO	RESTOS A PAGAR PROCESSADOS E NAO PROCESSADOS LIQUIDADOS					RESTOS A PAGAR NAO PROCESSADOS					
	Inscritos		Pagos	Cancelados	Saldo	Inscritos		Liquidados	Pagos	Cancelados	Saldo
	Em Exercícios Anteriores	Em 31 de dezembro de 2013				Em Exercícios Anteriores	Em 31 de dezembro de 2013				
RESTOS A PAGAR(EXCETO INTRA-ORÇAMENTARIOS)(I) EXECUTIVO PREFEITURA MUNICIPAL SUBTOTAL	1.176.522,33 1.176.522,33	847.487,75 847.487,75	741.472,77 741.472,77	- -	1.282.537,31 1.282.537,31	767.268,51 767.268,51	183.143,23 183.143,23	258.198,78 258.198,78	131.240,62 131.240,62	- -	819.171,12 819.171,12
LEGISLATIVO CAMARA MUNICIPAL SUBTOTAL	- -	- -	- -	- -	- -	- -	- -	- -	- -	- -	- -
TOTAL(I)	1.176.522,33	847.487,75	741.472,77	-	1.282.537,31	767.268,51	183.143,23	258.198,78	131.240,62	-	819.171,12

FONTE: PRONIM RF - Responsabilidade Fiscal, DIR PLANEJAMENTO ADMINISTRAÇÃO FINANÇAS, 28/Mar/2014, 08h e 51m.

Amarildo Gárcia Fernandes
Prefeito MunicipalSérgio Roberto Leite
Contabilista - TCCRCSP ISP220941/O-9

PREFEITURA M. MACATUBA - SETOR DE LICITAÇÕES
AVISO DE LICITAÇÃO - PREGÃO PRESENCIAL 35-2014 - PROCESSO: 50-2014- OBJETO Registro de preço para aquisição de materiais elétricos a pedido das Secretarias Municipais destinado ao consumo em 06 (seis) meses, através do sistema de registro de preços, para entrega parcelada conforme necessidade, seguindo as especificações do ANEXO II - ESPECIFICAÇÕES MÍNIMAS E TERMO DE REFERÊNCIA.
ENTREGA E ABERTURA DOS ENVELOPES: @9h30min do dia 11/04/2014. O edital, na íntegra, poderá ser lido e obtido no Setor de Licitações, Rua 9 de Julho, 15-20, Centro, Macatuba, das 08:00 às 16:30, nos dias úteis, pelo site www.makatuba.sp.gov.br, ou solicitando-o pelo e-mail pregao@makatuba.sp.gov.br.
Quaisquer informações poderão ser obtidas no endereço acima ou pelo telefone (14) 3298-9846. Macatuba, 28 de março de 2014.
TARCISIO MATHEUS ABEL Prefeito Municipal

PREFEITURA M. MACATUBA - SETOR DE LICITAÇÕES TERMO HOMOLOGAÇÃO - PREGÃO 27-2014 PROC: 41-2014 EDITAL: 30-2014 ÓRGÃO: Prefeitura M. Macatuba - OBJETO: Contratação de empresa especializada em prestação de serviços de ultrassonografias, através de registro de preço, durante o período de 12 meses, destinado ao atendimento da população carente do município, conforme especificações descritas no ANEXO II deste Edital. A Pref. de Macatuba torna público que o Prefeito Municipal homologou o processo em referência, adjudicando o objeto da licitação em favor de:

Item	Qde.	Descrição	Val. Umit.
1	20	exames de Ultrassonografia Bolsa Escrotal. COD. 9414	RS70,00
2	100	exames de Ultrassonografia Mamas (Unilateral e Bilateral) COD.9415	RS70,00
3	20	exames de Ultrassonografia Próstata COD.9416	RS70,00
4	30	exames de Ultrassonografia Tireóide COD. 9417	RS70,00
5	60	exames de Ultrassonografia Rins e Vias Urinárias COD. 9418	RS70,00
6	40	exames de Ultra-Sonografia Abdômen Superior COD.9419	RS70,00
7	150	exames de Ultrassonografia Abdômen Total COD. 9421	RS70,00
8	290	exames de Ultrassonografia Articulação COD.9423	RS70,00
9	30	exames de Ultrassonografia Pélvica COD.9424	RS70,00
10	200	exames de Ultra-Sonografia Obstétrica COD.9425	RS70,00
11	250	exames de Ultra-Sonografia Transvaginal COD.9426	RS70,00
12	10	exames de Ultra-Sonografia Obstétrica com Doppler COD.9546	RS70,00
13	40	exames de Duplex Scan Venoso Membro Inferior COD.9427	RS70,00
14	30	exames de Ultrassonografia região Inguinal COD. COD.9505	RS70,00
15	30	exames de Ultrassonografia região Cervical COD.9506	RS70,00

Valor total estimado R\$91.000,00(noventa e um mil reais)
Macatuba, 24 de março de 2014.
TARCISIO MATHEUS ABEL Prefeito Municipal



Instituto de Previdência Municipal de Lençóis Paulista

INSTITUTO DE PREVIDÊNCIA MUNICIPAL DE
LENÇÓIS PAULISTA - I P R E M

Antonio Marcos Martins, Diretor Executivo do Instituto de Previdência Municipal de Lençóis Paulista - IPREM, Estado de São Paulo, usando das atribuições que lhe são conferidas por lei, e, em cumprimento ao disposto na alínea 'a' do artigo 59 da Lei Orgânica do Município, torna público os seguintes atos oficiais:

HOMOLOGAÇÃO DE LICITAÇÃO E EXTRATO DE CONTRATO

CONTRATO nº 002/2014; DATA ASSINATURA: 21/03/2014; CONTRATO: Generativa Gestão e Tecnologia Ltda.; CNPJ: 11.555.346/0001-72; OBJETO: Prestação de serviços de disponibilização de informações do IPREM em site tipo "Portal da Transparência" que atenda as exigências da Lei Complementar nº 131/2009; VALOR: R\$ 7.200,00 (sete mil e duzentos reais); VIGÊNCIA: 12 (doze) meses; MODALIDADE: CONVITE P.M.L.P. n.º 004/2014; FUNDAMENTO: Art. 23, Inciso II, "a" da Lei Federal 8.666/93; DATA PUBLICAÇÃO: 29/03/2014.

Lençóis Paulista, 28 de Março de 2014.

ANTONIO MARCOS MARTINS
Diretor do Instituto de Previdência Municipal

Publicado no jornal O Eco, no dia 29 de março de 2014. Na página E12.
Valor da publicação R\$ 54,94.



Instituto de Previdência Municipal de Lençóis Paulista

INSTITUTO DE PREVIDÊNCIA MUNICIPAL DE
LENÇÓIS PAULISTA - I P R E M

Antonio Marcos Martins, Diretor do Instituto de Previdência Municipal de Lençóis Paulista - IPREM, Estado de São Paulo, usando das atribuições que lhe são conferidas por lei, e, em cumprimento ao disposto na alínea 'a' do artigo 59 da Lei Orgânica do Município, torna público os seguintes atos oficiais:

Resolução nº. 001/2014-CA de 26.03.2014.....Dispõe sobre aprovação das contas do Instituto de Previdência Municipal de Lençóis Paulista - IPREM, relativas ao exercício financeiro de 2013.

Lençóis Paulista, 26 de Março de 2014.

ANTONIO MARCOS MARTINS
Diretor do Instituto de Previdência Municipal

Publicado no jornal O Eco, no dia 29 de março de 2014. Na página E12.
Valor da publicação R\$ 42,26.

Prefeitura Municipal de Areiópolis-SP
Relatório Resumido da Execução Orçamentária
Demonstrativo do Resultado Primário
Orçamentos Fiscal e da Seguridade Social
Janeiro a Fevereiro 2014/Bimestre Janeiro-Fevereiro

RREO - ANEXO VI(LRF, art. 53, inciso III)

R\$ 1,00

RECEITAS PRIMÁRIAS	PREVISÃO ATUALIZADA	RECEITAS REALIZADAS		
		No Bimestre	Até o Bimestre/ 2014	Até o Bimestre/ 2013
RECEITAS PRIMARIAS CORRENTES(I)	25.971.716,53	4.524.355,79	4.524.355,79	4.267.592,44
RECEITA TRIBUTÁRIA	1.096.515,16	105.205,90	105.205,90	82.438,28
IPTU	173.835,19	7,96	7,96	-
ISS	463.757,79	63.828,24	63.828,24	48.508,61
ITBI	46.326,20	7.310,01	7.310,01	5.640,22
IRRF	259.682,61	33.800,92	33.800,92	26.904,52
Outras Receitas Tributárias	152.913,37	258,77	258,77	1.384,93
Receita de Contribuição	-	-	-	-
Receita Previdenciária	-	-	-	-
Outras Contribuições	-	-	-	-
Receita Patrimonial Líquida	77.683,13	2.300,00	2.300,00	690,00
Receita Patrimonial (-)Aplicações Financeiras	228.219,54	25.668,65	25.668,65	17.327,73
Transferências Correntes	150.536,41	23.368,65	23.368,65	16.637,73
FPM	24.191.874,10	4.386.624,93	4.386.624,93	4.157.397,71
ICMS	7.817.337,49	1.467.473,79	1.467.473,79	1.284.968,86
Convênios	3.438.133,33	504.538,04	504.538,04	473.196,88
Outras Transferências Correntes	12.936.403,28	2.414.613,10	2.414.613,10	2.399.231,97
Demais Receitas Correntes	605.644,14	30.224,96	30.224,96	27.066,45
Dívida Ativa	111.353,39	-	-	-
Diversas Receitas Correntes	494.290,75	30.224,96	30.224,96	27.066,45
RECEITAS DE CAPITAL(II)	773.631,69	260.320,19	260.320,19	19.795,87
Operações de Crédito(III)	-	-	-	-
Amortização de Empréstimos(IV)	-	-	-	-
Alienação de Bens(V)	50.000,00	-	-	-
Transferências de Capital	600.000,00	250.000,00	250.000,00	-
Convênios	-	-	-	-
Outras Transferências de Capital	600.000,00	250.000,00	250.000,00	-
Outras Receitas de Capital	123.631,69	10.320,19	10.320,19	19.795,87
RECEITAS PRIMÁRIAS DE CAPITAL(VI)=(II-III-IV-V)	723.631,69	260.320,19	260.320,19	19.795,87
RECEITA PRIMARIA TOTAL(VII)=(I+VI)	26.695.348,22	4.784.675,98	4.784.675,98	4.287.388,31

DESPESAS PRIMÁRIAS	DOTAÇÃO ATUALIZADA	DESPESAS LIQUIDADAS		
		No Bimestre	Até o Bimestre/ 2014	Até o Bimestre/ 2013
DESPESAS CORRENTES(VIII)	22.613.004,58	3.260.970,27	3.260.970,27	2.632.235,23

DESPESAS PRIMÁRIAS	DOTAÇÃO ATUALIZADA	DESPESAS LIQUIDADAS		
		No Bimestre	Até o Bimestre/ 2014	Até o Bimestre/ 2013
Pessoal e Encargos Sociais	12.607.426,52	2.054.691,28	2.054.691,28	1.723.647,17
Juros e Encargos da Dívida(IX)	29.285,06	-	-	-
Outras Despesas Correntes	9.976.293,00	1.206.278,99	1.206.278,99	908.588,06
DESPESAS PRIMÁRIAS CORRENTES(X)=(VIII-IX)	22.583.719,52	3.260.970,27	3.260.970,27	2.632.235,23
DESPESAS DE CAPITAL(XI)	4.256.333,74	628.559,85	628.559,85	73.614,71
Investimentos	3.722.092,07	628.559,85	628.559,85	2.300,00
Inversões Financeiras	-	-	-	-
Concessão de Empréstimos(XII)	-	-	-	-
Aquisição Título de Capital Integralizado(XIII)	-	-	-	-
Demais Inversões Financeiras	-	-	-	-
Amortização da Dívida(XIV)	534.241,67	-	-	71.314,71
DESPESAS PRIMÁRIAS DE CAPITAL(XV)=(XI-XII-XIII-XIV)	3.722.092,07	628.559,85	628.559,85	2.300,00
RESERVA DE CONTINGÊNCIA(XVI)	26.546,31	-	-	-
RESERVA DO RPPS(XVII)	-	-	-	-
DESPESA PRIMARIA TOTAL(XVIII)=(X+XV+XVI+XVII)	26.332.357,90	3.889.530,12	3.889.530,12	2.634.535,23

RESULTADO PRIMARIO(XIX)=(VII-XVIII)	362.990,32	895.145,86	895.145,86	1.652.853,08
--	-------------------	-------------------	-------------------	---------------------

SALDOS DE EXERCÍCIOS ANTERIORES				
--	--	--	--	--

DISCRIMINAÇÃO DA META FISCAL				VALOR CORRENTE
META DE RESULTADO PRIMARIO FIXADA NO ANEXO DE METAS FISCAIS DA LDO P/O EXERCÍCIO DE REFERÊNCIA				-

FONTE: PRONIM RF - Responsabilidade Fiscal, DIR PLANEJAMENTO ADMINISTRAÇÃO FINANÇAS, 28/Mar/2014, 08h e 50m.

Amarildo Gárcia Fernandes
Prefeito MunicipalSérgio Roberto Leite
Contabilista - TCCRCSP ISP220941/O-9

Prefeitura Municipal de Areiópolis - SP
Relatório Resumido da Execução Orçamentária
Demonstrativo da Receita Corrente Líquida
Orçamentos Fiscal e da Seguridade Social
Março/2013 a Fevereiro/2014

RREO - ANEXO III(LRF, Art.53, inciso I)

R\$ 1,00

ESPECIFICAÇÃO	EVOLUÇÃO DA RECEITA REALIZADA NOS ÚLTIMOS 12 MESES						Total (Últimos 12 Meses)	Previsão Atualizada 2014
	Março/2013	Abril/2013	Maió/2013	Junho/2013	Julho/2013	Agosto/2013		
	Setembro/2013	Outubro/2013	Novembro/2013	Dezembro/2013	Janeiro/2014	Fevereiro/2014		
RECEITAS CORRENTES (I)	2.054.765,94	2.206.626,17	2.068.834,33	2.261.499,75	2.047.259,28	1.893.250,06	27.202.377,06	29.190.808,61
Receita Tributária	2.786.017,42	2.126.157,15	2.108.743,96	2.509.377,19	2.891.320,36	2.248.525,45	13.149.934,22	1.096.515,16
IPTU	39.154,53	195.582,97	218.050,63	40.419,60	56.763,41	301.799,01	107.150,36	173.835,19
ISS	-	-	-	27.386,27	-	7,96	122.704,72	463.757,79
ITBI	36.471,47	31.747,68	30.606,78	35.203,82	36.963,43	26.864,81	349.213,49	463.757,79
IRRF	2.252,62	146.611,93	175.967,16	1.571,20	6.293,54	144.370,53	1.320,22	46.326,20
Outras Receitas Tributárias	3.607,11	349,88	3.582,53	8.535,12	5.989,79	1.320,22	500.451,63	259.682,61
RECEITA PATRIMONIAL	20.830,82	22.603,44	16.681,13	17.332,86	15.117,64	18.735,15	234.456,75	259.682,61
RECEITA DE SERVIÇOS	18.632,09	18.203,25	21.050,41	31.469,04	11.377,82	22.423,10	108.107,63	152.913,37
TRANSFERÊNCIAS CORRENTES	468,00	1.117,03	438,95	1.065,99	717,89	1.088,41	108.107,63	152.913,37
Cota-Parte do FPM	77.770,19	46,02	1.334,08	23.802,30	258,77	-	158.107,63	152.913,37
Cota-Parte do ICMS	16.858,42	20.098,71	16.957,99	21.871,18	17.567,25	31.637,96	266.217,69	228.219,54
Cota-Parte do IPVA	28.827,46	25.204,37	29.871,98	31.653,72	24.708,65	960,00	159.637,93	194.979,61
Cota-Parte do ITR	11.924,65	14.082,56	12.974,54	12.530,08	12.717,28	12.782,96	159.637,93	194.979,61
Transferências da LC 87/1996	336,60	11.535,86	15.212,02	28.632,73	355,39	26.553,26	159.637,93	194.979,61
Transferências da LC 61/1989	1.982.899,57	1.974.805,89	1.802.628,67	2.182.516,54	1.923.426,29	1.541.401,87	25.209.575,94	27.260.429,77
Outras Transferências Correntes	2.562.569,24	2.033.147,88	1.999.757,27	2.227.676,42	2.809.573,65	2.169.172,65	8.095.650,09	9.771.671,86
OUTRAS RECEITAS CORRENTES	530.643,24	569.368,23	818.104,75	682.614,47	486.165,94	555.781,51	8.095.650,09	9.771.671,86
DEDUÇÕES (II)	526.087,27	605.968,05	1.079.168,88	407.405,58	887.075,39	947.266,78	3.992.976,35	4.297.666,66
Dedução de Receitas para Formação do FUNDEB	273.734,81	360.264,12	274.842,78	410.632,33	367.017,89	292.685,71	1.170.563,02	1.170.563,02
Outras Deduções	332.214,36	356.411,90	301.539,32	392.961,6				