



UM SENHOR JORNAL

• www.jornaloeco.com.br • mail: oeco@jornaloeco.com.br • comercial@jornaloeco.com.br • telefone central (14) 3269.3311 •

• LENÇÓIS PAULISTA, SÁBADO, 26 DE JULHO DE 2014 • ANO 77 • EDIÇÃO Nº 7.312 •

RS 1,50

## AGUDOS

### Festa do Peão tem Henrique e Diego e rodeio hoje

Agudos está em festa. A cidade comemora amanhã, 116 anos de emancipação político-administrativa e desde quarta-feira 23, vive o clima da 23ª edição da Festa do Peão. Hoje tem show com a dupla sertaneja Henrique e Diego. Amanhã, encerramento da festa - e dia do aniversário de Agudos - acontece o show mais importante da grade artística: o da dupla sertaneja Maria Cecília & Rodolfo. O evento acontece no recinto anexo ao Ginásio Municipal de Esportes, na avenida Richard Freudenberg, e conta com completa infraestrutura de entretenimento e rodeio.

E1

## CULTURA

### Nove cursos com inscrições abertas

B3



### Expressinho

Jossone, do Expressinho tem cinco gols marcados e terá que arrebentar no jogo se quiser ficar com o prêmio de artilheiro.

### Grêmio Cecap

João Gorgonio, do Grêmio Cecap já marcou oito gols no campeonato e está perto de conquistar a artilharia do torneio

## AMADOR

### Grêmio Cecap e Expressinho disputam final

A partida que define o campeão da série A do Campeonato Amador de Lençóis Paulista acontece às 10h, no Bregão. Grêmio Cecap chega a final com 100% de aproveitamento, enquanto o Expressinho tenta o terceiro título consecutivo. A final também apresenta um confronto entre o melhor ataque do torneio, do Grêmio Cecap, contra a melhor defesa, do Expressinho. "Esse é o jogo que todos queriam ver", afirma o técnico do Expressinho, Clóvis Gino Pereira. Na disputa, o Grêmio Cecap tenta quebrar uma invencibilidade de três anos que o Expressinho fatura o torneio.

A6

## SETEMBRO

### Macatuba abre licitação para festa

A6

# Polícia quer mais rigor contra pichação

Parceria com Ministério Público deve denunciar pichadores já identificados por formação de quadrilha; polícia já registrou 42 boletins esse ano

## AGRONEGÓCIO

### Agrifam deve movimentar R\$ 17 milhões

Na próxima semana, Lençóis Paulista recebe a 11ª edição da Feira da Agricultura Familiar (Agrifam). Esse ano, cerca de 200 expositores, de áreas como maquinários e implementos, produtos, serviços, além de entidades vão participar do evento. Os organizadores esperam que a Agrifam aqueça o mercado regional. A feira, que acontece entre os dias 1º e 3 de agosto, é promovida pela Federação dos Trabalhadores na Agricultura do Estado de São Paulo (Fetaesp).

A4

## VIVER BEM

### Professor adota bike como paixão

B1



FOTO: MÁRCIO MOREIRA/O ECO

## Tucanada NA REGIÃO

O deputado estadual Pedro Tobias (PSDB) inaugurou no começo da noite de ontem seu comitê eleitoral. Candidato a reeleição, mostrou que tem força dentro do ninho tucano. Estiveram presentes ao encontro, que reuniu lideranças políticas de toda região, o senador Aloysio Nunes Ferreira, candidato à vice-presidente na chapa encabeçada por Aécio Neves, o ex-governador José Serra, candidato ao Senado, e também Bruno Covas, que tenta uma vaga na Câmara Federal. Confira nesta edição a entrevista com Pedro Tobias.

B2

## ÍNDICE

- Opinião.....Página A2
- Cidades.....Página A3
- Economia.....Página A4
- Regional.....Página A6
- Esportes.....Página A7
- Entrevista.....Página B2
- Cultura.....Página B3
- Sociais.....Páginas B6 a B8

## TEMPO

SABADO, 26/07  
Sol, com pancadas de chuva de manhã e muitas nuvens à tarde.  
121°C / 49°C UR 89% / 36%

DOMINGO, 27/07  
Sol com muitas nuvens durante o dia e períodos de céu nublado.  
119°C / 410°C UR 93% / 57%

## RÁDIO

Maioria com hepatite C tem mais de 45 anos

## NEGÓCIOS S/A

Cactos podem ser boa opção para ambiente interno da casa



Fechamento desta edição: 21h32



LUTEPEL APRESENTA

# Melhores do Ano

Uma noite inesquecível

REALIZAÇÃO: O ECO

PATROCÍNIO:

- zilor
- Frigol
- esfera
- GRUPO LWART
- EFAC
- ventura in9ca
- make realtive





# Terceira Coluna

VITOR GODINHO  
vitor@jornalbeco.com.br

## IMPUGNAÇÕES

O Tribunal Regional Eleitoral de São Paulo (TRE-SP) divulgou nesta sexta-feira, 25, que recebeu 825 impugnações aos pedidos de registro de candidatura publicados no último dia 18. Até agora, somando-se às impugnações do primeiro edital, já são 1.441 questionamentos.

## CONTINUA NO PÁREO

As impugnações, que são questionamentos à validade do registro do candidato, não significam indeferimento do registro. Elas serão apreciadas no momento do julgamento da candidatura e podem levar ao indeferimento do registro, se acolhidas, ou ao deferimento, se rejeitadas.

## TODOS CONTRA TODOS

Podem apresentar impugnação os candidatos, partidos políticos, coligações e Ministério Público Eleitoral, no prazo de cinco dias contados da publicação do edital. Qualquer cidadão em dia com seus direitos políticos pode, no mesmo prazo, dar notícia de inelegibilidade à Justiça Eleitoral.

## CANDIDATOS

Na última quarta-feira, 23, foi publicado um terceiro edital com 824 pedidos de registro de candidatura e o prazo para serem apresentadas impugnações termina dia 28. Foram recebidos, no total, cerca de 3.500 pedidos de registro de candidatura para as eleições de outubro.

## IMPUGNADA

Um dos nomes de políticos famosos pego nessa leva foi o do deputado federal Paulo Maluf (PP), que disputa a reeleição. A PRE (Procuradoria Regional Eleitoral) de São Paulo impugnou o registro de sua candidatura.

## MOTIVO

O motivo é a condenação de Maluf no Tribunal de Justiça de São Paulo pelo superfaturamento em obras do Túnel Ayrton Senna durante sua gestão como prefeito da capital paulista. A decisão foi dada em novembro de 2013.

## TÁ NA LEI

Pela Lei da Ficha Limpa, aprovada em 2010, fica inelegível por oito anos quem é condenado à suspensão dos direitos políticos por ato doloso (intencional) de improbidade administrativa que represente lesão ao patrimônio público e enriquecimento ilícito em decisão proferida por órgão colegiado.

## PODE RECORRER

Para a Procuradoria, o caso de Maluf preenche todos esses requisitos. Maluf tem o prazo de sete dias, contados a partir deste sábado (26), para contestar a ação da procuradoria. Procurada, a assessoria de Maluf ainda não respondeu qual será a defesa do candidato.

## ALERTA

O banco Santander fez um alerta a seus clientes mais ricos: se a presidente Dilma Rousseff se estabelecer nas pesquisas de opinião para as eleições de outubro ou voltar a subir a bolsa irá cair, os juros subir e o câmbio se desvalorizar. Ou seja, a economia vai se deteriorar.

## GAFE

O alerta foi dado nos extratos de julho do banco Santander para os clientes do segmento Select, que tem renda de mais de R\$ 10 mil por mês. A divulgação pela imprensa do alerta enviado aos clientes no extrato de julho gerou um mal-estar geral no banco.

## PEDIDO DE DESCULPAS

Em sua página principal da internet, a instituição colocou um comunicado dizendo que apenas 0,18% de seus clientes receberam esse tipo de extrato e que o texto não reflete a posição da instituição.

## COMUNICADO

"O referido texto feriu a diretriz interna que estabelece que toda e qualquer análise econômica enviada aos clientes restrinja-se à discussão de variáveis que possam afetar a vida financeira dos correntistas, sem qualquer viés político ou partidário. Sendo assim, o Banco pede desculpas aos clientes que possam ter interpretado a mensagem de forma diversa dessa orientação, e reitera sua convicção de que a economia brasileira seguirá sua bem-sucedida trajetória de desenvolvimento", diz o banco no comunicado.

## TORTURA É...

Ex-militante política durante a ditadura, a presidente Dilma Rousseff comparou a tortura a um "câncer", durante a cerimônia de posse do Comitê Nacional de Prevenção e Combate à Tortura, no Palácio do Planalto, nesta sexta-feira, 25.

## ...UM CÂNCER

A presidente foi militante das organizações armadas Colina e VAR-Palmares e chegou a ser presa e torturada pela repressão. Em sua fala, Dilma afirmou que o Brasil tem uma larga sistemática de tortura que não começa na ditadura, mas é uma herança ligada à escravidão. "A tortura é como um câncer", afirmou a presidente, dizendo que como a doença, ela começa em uma célula e depois cresce e se espalha.

## PREVENÇÃO

A presidente deu posse nesta manhã aos 23 integrantes do colegiado criado para atuar em instituições de privação de liberdade, como delegacias, penitenciárias, locais de permanência para idosos e hospitais psiquiátricos. O grupo terá como atribuições a avaliação e a proposição de ações de prevenção e combate à tortura.

## CONTRA TORTURA

Presidente Dilma Rousseff com ministro da Justiça, Eduardo Cardozo, durante cerimônia de posse de Conselho de Combate à Tortura



FOTO: MÁRELO CAMARGO/AGÊNCIA BRASIL

**IMPUGNADO** – A candidatura de Paulo Mafuf foi impugnada a pedido da Procuradoria Regional Eleitoral



FOTO: DIVULGAÇÃO

**APURAÇÃO** – Marina Silva, candidata a vice na chapa encabeçada por Eduardo Campos defendeu a apuração de sobre oferta de pagamento para aliado



FOTO: DIVULGAÇÃO

## APURAÇÃO

A candidata a vice-presidente da chapa de Eduardo Campos (PSB), a ex-senadora Marina Silva (PSB), defendeu nesta quinta-feira, 24, que haja investigação sobre a possível compra de apoio político para o candidato ao governo de Pernambuco, Paulo Câmara (PSB), aliado do presidencialista.

## DENÚNCIA

Conforme revelou o jornal Folha de S. Paulo na quarta-feira, o deputado federal José Augusto Maia (Pros-PE) afirmou ter recebido oferta de pagamento para que seu partido apoiasse a candidatura de Câmara.

## PODE VER

"Se existe uma denúncia existe um processo de investigação. A Justiça Eleitoral está aí para fazer a investigação, então toda e qualquer denúncia deve ser investigada e apurada. Essa é a minha posição e a do Eduardo [Campos]", disse Marina.

## RESPONSABILIDADE...

O secretário de Futebol do Ministério do Esporte, Toninho Nascimento, afirmou nesta sexta-feira (25) que o governo federal espera aprovar o projeto da Lei da Responsabilidade Fiscal para clubes de futebol, que tramita no Congresso Nacional, até setembro deste ano.

## ...NO FUTEBOL

O projeto pretende escalar as dívidas fiscais das agremiações com contrapartidas pesadas, como rebaixamento da equipe e punição pessoal a dirigentes que não pagarem impostos e salários em dia.

## NÃO É CALOTE

"A ideia, deixando bem claro, é de que temos que correr porque tem clube que não chega até o fim do ano se esse projeto não for aprovado. Nós temos poucas datas de votação, certo? Teremos votação em 5 e 6 de agosto e em setembro. Eu imagino que para 5 e 6 está muito cedo, mas não para setembro", disse o secretário.

# É fácil! É grátis!

Nome: \_\_\_\_\_ RG: \_\_\_\_\_  
Cidade: \_\_\_\_\_ Fone: \_\_\_\_\_  
Texto do classificado: \_\_\_\_\_  
\_\_\_\_\_

O classificado não deverá ultrapassar o número de linhas deste cupom. Todos os campos são obrigatórios. Será permitido um (1) texto, aos sábados. Não serão publicados, a critério do jornal, classificados com dados insuficientes ou de conteúdos duvidosos. A promoção não é válida através de telefone. A promoção não é válida para pessoa jurídica.

Recorte o cupom e entregue na recepção do Jornal O Eco, na rua Geraldo Pereira de Barros, N.º. 948, Centro, Lençóis Paulista, CEP 18680-020

## CLASSIECO

### Ao lado da comunidade



• Veículos

• Imóveis

• Novos/Usados

• Empregos

• Serviços

• Diversos





# Opinião

**O ECO**

**EDITORIA E JORNAL FOLHA POPULAR LTDA-ME**

**DIRETOR RESPONSÁVEL: MOISÉS ROCHA**

**EDITORA-CHEFE: CONCEIÇÃO GIGLIOLI CARPANEZI**

**EDITOR DE POLÍTICA: VITOR GODINHO**

**ENDEREÇOS**

Rua Geraldo Pereira de Barros, 948, Centro,  
Lençóis Paulista, SP, CEP: 18680-020  
FONE: (14) 3269-3311  
SITE: www.jornaloeco.com.br

**GERENTE:**

Tiago Moreno

**COMERCIAL:**

Manoel dos Santos Silva

**JURÍDICO:**

Dr. Franciliano Baccar

**REDAÇÃO:**

oeco@jornaloeco.com.br

FUNDADO EM 6 DE FEVEREIRO DE 1938 POR ALEXANDRE CHITTO

**CIRCULAÇÃO REGIONAL** - Agudos, Areiópolis,  
Barra Bonita, Borebi, Igarapé do Tietê,  
Lençóis Paulista, Macatuba e Pederneras

Os artigos assinados são de inteira responsabilidade  
de seus autores e não representam, necessariamente,  
a opinião deste jornal

**IMPRESSÃO:** Jornal da Cidade de Bauru Ltda. Bauru/SP - CNPJ 45.012.218/0001-02.

Expediente

Artigo 1

## Não há peneira que resista

**Araldo Jardim**  
é deputado federal

Os fatos veem à tona e não há peneira que tape o sol. O enfraquecimento da atividade econômica do País foi sentido mais uma vez nesta semana. O boletim Focus, relatório do Banco Central feito a partir de projeções do próprio mercado, os analistas agora projetam que a economia brasileira crescerá apenas 0,97% em 2014 – a estimativa anterior era de um fraco crescimento de 1,05%.

Embora tenha sido a oitava semana consecutiva de redução das estimativas de crescimento da economia, foi a primeira vez neste ano que o mercado estimou um Produto Interno Bruto (PIB) com expansão inferior a 1%.

Isso é muito pouco especialmente se considerarmos o nosso crescimento populacional de 1,1% por ano. Precisaríamos crescer mais do que esse percentual em mercadorias e serviços para não andarmos de ré, como carro sem motor e sem freio, de volta ao pé da ladeira.

A previsão anterior já era pífia e medíocre. No fundo a situação reflete a arrogância do governo federal ao não dialogar com a sociedade e a falta de uma política econômica coerente, que sinalize não só aos mercados, mas mais importante, aos produtores, empresários, trabalhadores e pequenos investidores, para onde vai a economia brasileira. Faltam não só políticas específicas para setores importantes e que estão praticamente abandonados, como o sucroenergético, mas também para o conjunto: medidas que sinalizem que o governo tentará de fato conter a inflação no “figurativo” centro da meta e que os investimentos, a geração de empregos e riquezas são prioridades do País.

Da maneira como está o cidadão fica praticamente no escuro quanto aos rumos da vida. Isso traz de volta aos brasileiros um pouco mais vividos o pesadelo da época da hiperinflação, que fez com que a década de 1980 fosse um decênio perdido. Enquanto outros países como a Coreia do Sul, Espanha e Portugal, que tinham um índice de desenvolvimento parecido ao do Brasil, saíam da pobreza e realmente ingressavam no clube dos desenvolvidos, o Brasil teve que esperar o Plano Real – portanto 1994 – para retomar uma trajetória de crescimento.

Eu sei que governos não fazem a economia crescer, mas criam as condições para que ela cresça, para que os países se desenvolvam. Aí está o papel do planejador, do líder político, não apenas do administrador da burocracia e da política macroeconômica, mas também do visionário que antevê e formula caminhos que induzam os investimentos na infraestrutura, educação, saúde e em tantas áreas que são cruciais para a nação. Principalmente, do governante que entende ser necessária a liberdade – e a segurança – para o empresário investir e para o trabalhador ser beneficiado pelo fruto do seu trabalho, o salário. Um ambiente de inflação corrói o valor da moeda e em consequência o valor dos salários.

Podemos dizer que o cenário internacional no final do governo Dilma piorou. Mas isso apenas é verdade em relação aos mandatos de Lula, embora não seja aos mandatos de Fernando Henrique Cardoso – quando houve a Crise Financeira da Ásia em 1998 e a situação política na Europa era muito complicada, com as guerras que despedaçaram a antiga Iugoslávia. Agora, um cenário econômico que não é favorável ao exportador brasileiro pela nossa falta de competitividade num instante em que o mundo retoma o crescimento.

Por outro lado, o mercado interno brasileiro dá sinais de exaustão, principalmente na indústria – na semana passada, o índice de confiança medido pela Confederação Nacional da Indústria (CNI) atingiu em julho menor patamar desde janeiro de 1999. O Cadastro Geral de Empregados e Desempregados (Caged) informou a criação de apenas 25,3 mil vagas em junho deste ano – foi o pior resultado para um mês de junho desde 1998. A economia se deteriora no final do governo Dilma. Faltou planejamento e mais importante, ousadia e sinceridade para atacar os problemas crônicos da falta de inovação, das baixas competitividade e produtividade, da falta de visão de Estado para elaborar uma política nacional que coloque o Brasil em rota permanente desenvolvimento.

Agora, infelizmente, já precisamos pensar rapidamente no que fazer a partir de 2015. E terá que ser diferente. Um novo rumo para enfrentar esta situação e retomar o crescimento.

Charge

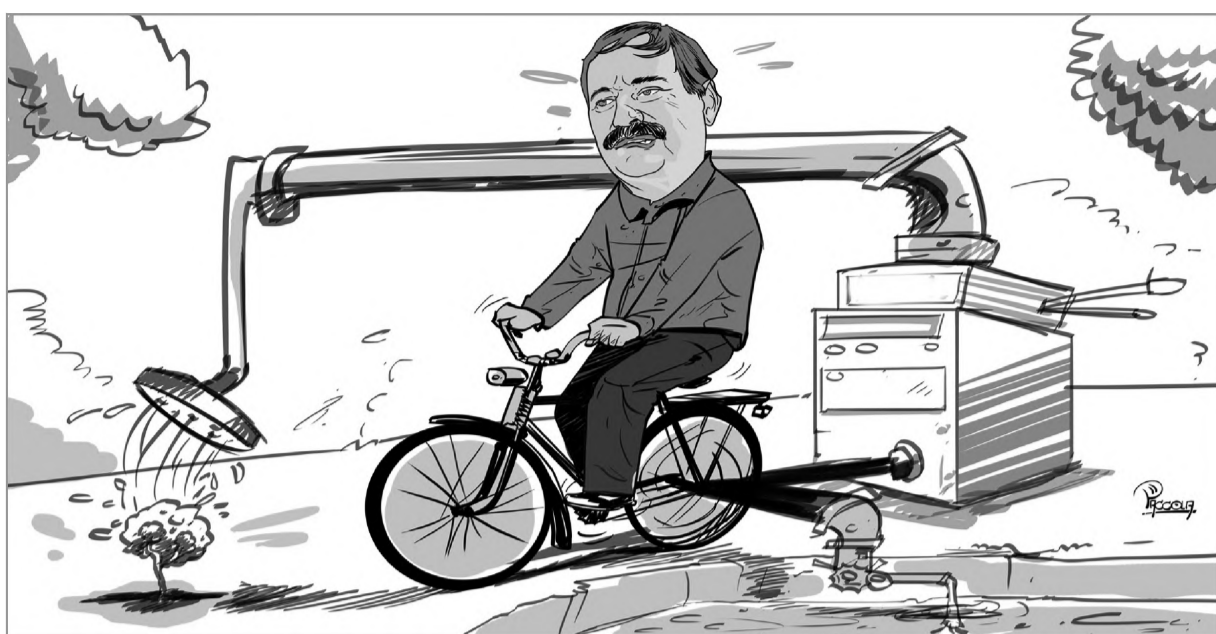

**FRASE**

• “Ninguém chega à presidência sem o apoio de São Paulo. Aloysio é o melhor nome que Aécio poderia escolher aqui”, diz **Pedro Tobias**

**PARA PENSAR**

• “Ainda que o bem que persigo esteja distante, contudo existe” **Confúcio**

Editorial

## Mais uma vez as pichações

O jornal O ECO trata hoje de um assunto que tem provocado muitas discussões na cidade e a irritação de parte da população que é diretamente atingida pelo problema: as pichações. O delegado titular da Polícia Civil de Lençóis Paulista, Luiz Claudio Massa, afirmou que pretende ‘fechar o cerco’ contra os jovens e adolescentes que picham prédios públicos e também residências na cidade.

Massa afirmou que para tentar reduzir a incidência do problema pretende começar a indiciar os autores também por formação de quadrilha, já que esses atos geralmente são feitos em grupo.

Com isso, o ato de pichar deixa de ser um crime lei e passa a ter uma pena mais pesada, segundo a legislação. Segundo o delegado, a estratégia tem o apoio do Ministério Público, porque não adianta nada o delegado fazer o boletim de ocorrência de uma forma se isso depois não tiver o respaldo da Justiça.

É óbvio que essa é

uma resposta da polícia às recorrentes reclamações de pessoas que tem o imóvel depredado pelas pichações. E a polícia só pode agir dessa forma, na repressão. É seu papel. Mas esta ação, de forma isolada, não vai resolver a questão.

A questão da pichação além de uma questão de polícia está ligada também a área de educação e do comportamento humano. Os jovens e adolescentes muitas vezes encaram a pichação como um desafio. Uma forma de pertencer a algum grupo. Tanto é assim, que dificilmente um jovem sai de casa para pichar sozinho. É um ato de grupo.

Por isso, essa questão deve ser trabalhada na escola, nas igrejas, nos grupos que trabalham com esse público. Existe uma necessidade latente de se expressar de alguma forma. Não estamos aqui, com isso, defendendo a ação. Mas sem levar esses elementos em consideração dificilmente vamos conseguir resultados efetivos.

Esse é um problema para toda sociedade refletir, não apenas a polícia.

## Cidades



**FESTA**

Termina neste fim de semana a 24ª edição da Festa de São Cristóvão, na Cecap. a paróquia Cristo Ressuscitado está comemorando 15 anos de existência com a já tradicional quermesse, que é sempre acompanhada do show de prêmios e dos almoços de domingo, no salão de festas. Na parte religiosa, hoje, a partir das 19h30, tem o terceiro e último dia do Tríduo, com a celebração do Padre Silvano Palmeira, o pároco do local. Amanhã, no encerramento da festa às 8h30, acontece a missa solene em louvor a São Cristóvão, com a bênção dos motoristas, das habilitações e dos veículos e documentos. Logo em seguida, procissão com carreta pelas ruas da cidade.

**CINEMA**

Associação dos Deficientes Físicos de Lençóis Paulista (Adefilp), exhibe na sala de cinema localizada nas dependências da entidade, de 28 de julho a 1º de agosto, os filmes Megamente (Animação / Infantil) e Bastardos Inglórios (Ação / Adulto). As sessões acontecem três vezes por semana, às segundas, quartas e sextas-feiras, sempre em três horários, dois para o público infantil, (9h e 15h - Megamente), e um para os adultos (19h - Bastardos Inglórios). A Adefilp, fica na rua Pernambuco, 333, no jardim Cruzeiro. Mais informações e reservas pelo telefone (14) 3264-9700. Apenas 52 lugares estão disponíveis por sessão.

**DANÇA**

Acontece em Barra Bonita, entre os dias 16 e 17 de agosto o “Encontro de Danças Novos Talentos”. O evento, que reúne bailarinos e coreógrafos de toda a região, será no Teatro Municipal Prof.ª Zita de Marchi. As três maiores notas de apresentações garantirão vaga para a seletiva Dance Star Brasil em março de 2015, ficando isento da taxa de inscrição. O Encontro visa criar oportunidade de carreira profissional para bailarinos, dançarinos, coreógrafos e professores, além de incentivar a cultura por meio da arte, difundir e divulgar a prática do intercâmbio artístico.

**ROCK**

A praça Comendador José Zillo, a Concha Acústica, recebe amanhã, a partir das 13h, o Encontro de Bandas Ventura Rock, com a participação de bandas de Lençóis Paulista e região. O evento, que é realizado através de uma parceria entre a rádio Ventura FM e a Diretoria de Cultura, é aberto ao público. As atrações são: Alpharock, Lady Jane, Namp, G5 e EX4.



**LUGAR ERRADO** - Ontem, por volta das 10h, a equipe do jornal **O ECO** flagrou dois sofás velhos jogados em um terreno na rua Cristóvão Colombo, na Vila Contente. Mesmo com campanhas constantes para recolher material que não serve mais, parte da população insiste em descartar objetos como esse em qualquer lugar.



**PARTICIPE!** - Este é o seu espaço, mande foto com cenas positivas ou negativas, sugestões, reclamações. Para o e-mail [cartadoleitor@jornaloeco.com.br](mailto:cartadoleitor@jornaloeco.com.br), com o número de seu telefone, autorização e RG.





Rádio  
Por Carlos Alberto Duarte | carlinhos@jornaloeco.com.br



## FRASE

"A situação chegou a um ponto insustentável"

**Luiz Cláudio Massa, delegado titular de polícia de Lençóis Paulista, sobre anúncio de ações para coibir a pichação**

## Pessoas com mais de 45 anos são a maioria entre infectados pela hepatite C

Sete em cada dez pessoas com hepatite C têm mais de 45 anos de idade. A constatação é da Sociedade Brasileira de Hepatologia, que está fazendo uma campanha para alertar essa população sobre a importância de diagnosticar a doença. O objetivo é incentivar os pacientes com mais de 45 anos a pedirem pelo teste de hepatite C e também ajudar a conscientizar os médicos sobre a importância de solicitar o exame. A Hepatite C é uma inflamação no fígado causada pelo vírus HCV. A doença é transmitida pelo contato com o sangue contaminado através, por exemplo, de relações sexuais, seringas e alicates de unha compartilhados. Como não costuma apresentar sintomas, o doente só descobre que tem o problema depois de anos de infecção, quando a hepatite já está em grau avançado. Em casos mais graves, o paciente já desenvolveu cirrose ou câncer no fígado.

**1** Índice de Desenvolvimento Humano do Brasil melhora e supera a média dos outros países do mundo. O índice brasileiro divulgado pelo Programa das Nações Unidas para o Desenvolvimento, o Pnud, é de 0,744. A média mundial ficou em 0,702. A escala de IDH das Nações Unidas vai de 0 a 1.

**2** Quanto mais perto de 1, melhor o desempenho do país. Com o índice obtido, o Brasil fica na posição de número 79 entre 187 países e está no grupo das nações com desenvolvimento humano alto. O país que tem o melhor IDH do mundo é a Noruega, com índice de 0,944. É o quinto ano seguido que o país europeu lidera o ranking. Já o pior índice é visto no Níger, país africano que tem IDH de 0,337, segundo o Pnud.

**3** De cada 100 cheques emitidos no País, pelo menos dois são devolvidos por falta de fundos. É o que diz balanço da Serasa Experian com base em dados do primeiro semestre de 2014. E que revela um aumento do calote na comparação com o ano passado. Para a empresa, o avanço da inadimplência se deve a fatores como a alta do custo de vida do brasileiro e a elevação dos juros. Entre janeiro e junho deste ano, quase oito milhões de cheques foram devolvidos por falta de fundos em todo o País. Doze por cento deles em Roraima. Já o Estado do Amazonas registrou a menor inadimplência nos pagamentos com cheques. E de cada 100 folhas emitidas, apenas uma foi devolvida.

# Economia

## AGRFAM

# Feira deve movimentar mais de R\$ 17 milhões em negócios

"Em tempos de retração da economia, sem dúvida isso contribui para aquecer o mercado", relata Braz Albertini, presidente da Fetaesp

## Elton Laud

Lençóis Paulista recebe na próxima semana, entre os dias 1º e 3 de agosto, a 11ª edição da Feira da Agricultura Familiar (Agrifam), promovida pela Federação dos Trabalhadores na Agricultura do Estado de São Paulo (Fetaesp). Essa será a terceira vez que a feira, que é a maior do gênero no Brasil, acontece na cidade, atraindo centenas de empresários, expositores e produtores rurais de todo diversos Estados.

Na edição desse ano, cerca de 200 expositores participarão da Agrifam, entre as mais diferentes áreas: maquinários e implementos, produtos, serviços, e entidades. A expectativa é que a feira movimente mais de R\$ 17 milhões em negócios, contribuindo para aquecer a economia do setor.

"Esperamos que os produtores, que passarem pela feira, consigam fazer bons negócios. Os preços praticados na Agrifam são mais atrativos, tem promoções, melhores condições de negócio. Em tempos de retração da economia, sem dúvida isso contribui para aquecer o mercado", declara Braz Albertini, presidente da Fetaesp.

## NOVIDADES

A Agrifam 2014 tem algumas novidades, como a apresentação de novas tecnologias relacionadas agricultura de precisão. Os visitantes poderão conferir várias novidades do setor para o aprimoramento da produção agrícola. A Embrapa apresentará um drone, que poderá ser utilizado por pequenos produ-

## SERVIÇO

**11ª Agrifam - Feira da Agricultura Familiar**  
**Data:** 1º, 2 e 3 de agosto  
**Horário:** 8h às 17h  
**Local:** Recinto de Exposições "José Oliveira Prado"  
**Endereço:** Avenida Lázaro Brígido Dutra, 300 - Lençóis Paulista/SP  
Entrada e Estacionamento Gratuitos

tores na gestão da lavoura.

"A agricultura de precisão é a agricultura do futuro. Até certo ponto, ela ainda é uma novidade. Mas é uma agricultura confiável e com maior rentabilidade. Todo agricultor que pretenda continuar no ramo tendo uma rentabilidade maior, vai acabar tendo que utilizá-la", destaca Braz Albertini.

Outra novidade diz respeito a



**RURAL** - Trabalhadores montam estrutura no recinto José Oliveira Prado que vai receber 11ª edição da Agrifam

um dos setores que mais crescem, a piscicultura. Em relação à produção intensiva de peixes, como alternativa de atividade e renda aos agricultores, um sistema que já pode ser instalado em circuitos hidráulicos fechados em pequenas propriedades.

## INVENTOR RURAL

O Concurso Inventor Rural, que já é uma das marcas da

Agrifam, contará, nessa edição com 48 invenções. O objetivo do concurso é fomentar a criação de instrumentos e ferramentas que facilitem a atividade rural.

As invenções serão julgadas por uma comissão técnica formada por três juízes que tem largo conhecimento na área. O primeiro lugar ganha um prêmio de R\$ 3 mil, o segundo R\$ 2 mil e o terceiro R\$ 1,2 mil.

# Cadastramento Ambiental Rural

O Cadastro Ambiental Rural (CAR) é um registro público, eletrônico, de abrangência nacional feito junto ao órgão ambiental competente. Criado pelo Novo Código Florestal Brasileiro, Lei n.º 12.651 de 25 de maio de 2012. O registro é obrigatório para todos os imóveis rurais e tem como finalidade integrar as informações ambientais das propriedades e posses rurais,

compondo base de dados para controle, monitoramento, planejamento ambiental e econômico e combate ao desmatamento.

Segundo o presidente da Fetaesp, Braz Albertini, a Secretaria do Meio Ambiente de São Paulo estará na Agrifam com uma equipe de 10 ou 12 pessoas para auxiliar os produtores rurais visitantes na declaração do Cadastro Am-

biental Rural. "Na área de comercialização da produção da agricultura familiar, para quem vende produtos para o Estado, o Itesp (Instituto de Terras do Estado de São Paulo) vai fazer a Declaração de Conformidade (ao PPAIS - Programa Paulista de Agricultura de Interesse Social-), lá na feira. Tem um série de serviços oferecidos ao produtor rural", completa.

## ADMINISTRAÇÃO

# Educadores da região visitam creches em Lençóis

Cidade recebeu a visita neste semana de profissionais de Bocaina que buscam novas ideias

## Da Redação

Lençóis Paulista recebe frequentemente a visita de responsáveis pela Educação em municípios da região buscando informações sobre as ações implantadas nas unidades educacionais da Rede Municipal. Na última semana, a cidade recebeu

um grupo de profissionais de Bocaina para conhecer as creches do município.

"Estamos buscando novas ideias, propostas mais modernas e, conversando com outras cidades, nos indicaram conhecer a estrutura de Lençóis Paulista. Fiquei surpresa com tudo o que vi: um olhar muito atento à parte física,

mas também à questão pedagógica. A cidade está de parabéns", comentou a diretora da pasta em Bocaina, Sônia Maria Carazzato.

As creches municipais de

Lençóis Paulista contaram com uma inovação importante há cerca de quatro anos: a contratação de professores para somar ao trabalho dos monitores. (Assessoria de Imprensa)

# Tempo

**SÁBADO, 26/07** NASCER E PÔR-DO-SOL: 6h52 17h52

manhã tarde noite

**121°C** **49°C**

6mm 89% UR 36%

Sol, com pancadas de chuva de manhã e muitas nuvens à tarde. À noite, tempo firme.

**DOMINGO, 27/07** NASCER E PÔR-DO-SOL: 6h51 17h53

manhã tarde noite

**119°C** **10°C**

0mm 93% UR 57%

Sol com muitas nuvens durante o dia e períodos de céu nublado. Noite com muitas nuvens.

## FASES DA LUA

JULHO

Fase	Dia	Hora
Quarto Crescente	5	09:00
Lua Cheia	12	08:26
Quarto Minguante	18	23:09
Lua Nova	26	19:42

No horário de verão, somar uma hora às fases da lua.

PLACAS DE SEGUNDA 1 E 2

PLACAS DE TERÇA 3 E 4

## TELEFONES ÚTEIS - CÓDIGO 014

	Polícia Militar	Corpo de Bombeiros	SAMU
	<b>190</b>	<b>193</b>	<b>192</b>
<b>Lençóis Paulista</b>		<b>Borebi</b>	
Conselho Tutelar.....	3264-8005	Conselho Tutelar.....	99735-0602
Hosp N S da Piedade...	3269-1033	Emerg Ambulância.....	3267-1222
Pref de Lençóis Pta...	3269-7000	Pref de Borebi.....	3267-8900
<b>Agudos</b>		<b>Macatuba</b>	
Conselho Tutelar.....	3262-1162	Conselho Tutelar.....	3298-3036
Hospital de Agudos...	3262-1444	Santa Casa.....	3298-9200
Pref de Agudos.....	3262-8500	Ambulância.....	0800-7701192
		Pref de Macatuba.....	3298-9800
<b>Areiópolis</b>		<b>Pederneiras</b>	
Conselho Tutelar.....	3846-9912	Conselho Tutelar.....	3284-6426
Pronto Atendimento...	3846-9908	Santa Casa.....	3283-8380
Pref de Areiópolis.....	3846-9900	Pref de Pederneiras...	3283-9570

**24ª Festa em Louvor a São Cristóvão**

Tema: Com São Cristóvão celebramos nossos 15 anos de história.  
Lema: Até aqui o Senhor nos ajudou. (Slm 7:12)

**PARTE RELIGIOSA**

24/7 - 1ª dia do Tríduo às 19h30.  
Tema: Alegria de ser comunidade.  
Lema: A multidão dos fiéis era uma só alma e um só coração, entre eles tudo era em comum. (At 4,32)  
Celebrante: Monsenhor Carlos José de Oliveira.

25/7 - 2ª dia do Tríduo às 19h30.  
Tema: Nossas conquistas: sinais das lutas cotidianas.  
Lema: Tudo posso naquele que me fortalece. (Fl 4,13)  
Celebrante: Padre Silvano Palmeira.

26/7 - 3ª dia do Tríduo às 19h30.  
Tema: O desafio de ser igreja.  
Lema: Não fustas vós que me escovastes, mas eu vos escovai para que vades e produzáis frutos, e o vosso fruto permaneça. (Jo 15,16)  
Celebrante: Padre Silvano Palmeira.

27/7 - Missa Solene em Louvor a São Cristóvão às 08h30.  
Tema: Somos igreja, temos história: nossos 15 anos!  
Lema: Seja qual for o grau a que chegamos, o que importa é prosseguir decididamente. (Fl 3,10)  
Benção dos Motoristas, das cartelas de habilitação e dos documentos dos veículos.  
Logo após processão e carreta pelas ruas da cidade, com a bênção dos veículos.

**PARTE FESTIVA**

Quermesse com praça de alimentação dias: 05 e 06 - 11, 12 e 13 - 19 e 20 - 26 e 27 às 19h30.

Show de prémios dia 11/7 às 20h00 no salão de festa.

Almoço todos os domingos a partir das 11h30.

Dia 27/7 Encerramento da Festa com Almoço: churrasco completo, a partir das 11h30, no salão de festa, com leilão de assados (leitão e frango).

Todos os sábados e domingos haverá show de prémios a partir das 20h00.  
Pároco: Padre Silvano Palmeira

## VOCÊ PODE

Você pode oferecer a gota de luz do sorriso fraterno ao irmão triste do caminho.  
Você pode ofertar a flor da amizade ao doente em abandono.  
Você pode doar um pedaço de pão ao irmão que esmorece de fome.  
Você pode dar um minuto de atenção à pessoa, que o procura.  
Você pode estender a bênção da prece aos doentes e aflitos.  
Você pode cooperar, positivamente, com a instituição espiritual que lhe oferta sabedoria e amor.  
Você pode mandar a roupa em desuso para a instituição de caridade e amparo aos velhinhos e obediados.  
Você pode exercer a tolerância para o amigo acometido pelo mal da irritação.  
Você pode calar, onde tantos blasfemam.  
Você pode enriquecer seu tempo estudando a codificação kardecista.  
Você pode ir aos hospitais e presídios para levar um pouco de esperança e fé.  
Lembre-se, meu amigo, se você quiser poder ser, ainda hoje, um instrumento fiel de Jesus, que lhe pede, em silêncio, tão-somente a migalha de sua boa vontade para que Ele, o Senhor, efetue a redenção do mundo.

LIVRO "ESCALADA DE LUZ" - JERÔNIMO MENDONÇA (O GIGANTE DEITADO)

## CENTRO ESPÍRITA ANTONIO DE PADUA

Reuniões públicas (20h): Segunda - palestra / Quinta - Grupo de Estudos  
Sábado: 14h - Palestra / 15h30 Evangelização / 17h30 - Grupo de Jovens.  
Também abrimos de segunda, quarta e sexta, das 14h às 16h (32646414).

Trav. João Ramalho, 22 (Prox. ao Asilo) - e-mail: maurogigli@uol.com.br



# Polícia

CIDADE FEIA

## Polícia declara guerra contra pichadores

Delegado vai denunciar acusados identificados por formação de quadrilha; polícia registrou 42 boletins de ocorrência somente este ano

Carlos Alberto Duarte

A Polícia Civil de Lençóis Paulista declarou guerra contra os pichadores. Na tarde de ontem, o delegado titular, Luiz Cláudio Massa, anunciou ao ECO 90.1 Notícias, algumas medidas que serão adotadas em parceria com o Ministério Público com o objetivo de coibir a poluição visual da cidade.

Na entrevista, Massa revelou que os pichadores já identificados serão denunciados por formação de quadrilha. Não deu detalhes, mas adiantou que deverá nas próximas semanas pedir a prisão de um dos maiores pichadores da cidade, considerado uma espécie de líder, por outro crime, que preferiu ainda não revelar.

O delegado afirmou que se reuniu nesta quinta-feira com o promotor de Justiça, Ricardo Katashime Kakuta, que também vê com preocupação

**POLUIÇÃO** – Pichação está espalhada por toda cidade; tanto prédios públicos como residência apresentam marcas do vandalismo



FOTO: MÁRCIO MOREIRA/O ECO

o número de pichações espalhadas por toda cidade e confirmou que ele também tem recebido muitas reclamações em seu gabinete.

O delegado anunciou que a partir da próxima semana deve se reunir com familiares dos pichadores identificados pela Polícia Militar em boletins de ocorrência, para explicar as medidas que serão adotadas.

"Nós vamos incentivar, inclusive, que as vítimas entrem com ação cível contra os pichadores", disse Massa, ao explicar que se não forem ressarcidos, a Justiça penhora objetos da casa dos pichadores para ressarcir os prejuízos.

Massa declarou que é inconcebível ver a cidade pichada como está. "Chegamos no limite", disse, ao revelar que por ter perfil de afrontar as autoridades, em um primeiro momento, podem ocorrer mais pichações, mas a polícia, Ministério Público e Judiciário vão até o fim

para coibir crime previsto na lei das contravenções penais.

### LEI MUNICIPAL

No mês passado, a diretora Administrativa da Prefeitura de Lençóis Paulista, Silvia Maria Gasparotto, disse que está em estudo uma lei municipal contra a pichação. Contou que o assunto pichação foi abordado em reunião entre a prefeita Bel Lorenzetti (PSDB) e o comando da 5ª Companhia da Polícia Militar. À época, o tenente André Arashiro, disse que somente no mês de junho, policiais militares encaminharam quatro vezes pichadores ao Plantão Policial.

Silvia Gasparotto afirmou que a Prefeitura estuda criar lei semelhante a Curitiba, onde o pichador é obrigado a ressarcir o proprietário, com a pintura do local pichado. Explicou que para os próprios públicos (prédios municipais) já existe lei específica para coibir a pichação.

## Grafite é diferente de pichação', diz Paccola

O ilustrador, chargista e grafiteiro, Cristiano Paccola, colaborador do jornal O ECO, afirmou que pichação é diferente da arte do grafite. O artista declarou que grafite são desenhos mais elaborados e feitos com o consentimento do proprietário do muro ou Poder Público. Já a pichação está mais ligada a uma "guerra" entre grupos do que propriamente a elaboração do desenho.

"Hoje o grafite são desenhos autorizados, o artista é contratado para fazer algum mural, são convidados para fazer projetos, intervenções urbanas, tornar os ambientes das cidades mais

bonitos. Tirar o cinza do mundo urbano e colorir a cidade. Esse é o objetivo da arte do grafite. Existe também o grafite de estilo livre, em que o artista não é remunerado, mas ele tem uma autorização para expressar o que ele pensa naquele local", declara Paccola.

Segundo o artista, o pichador se sente atraído pela 'fama' gerada entre os jovens para quem consegue fazer o desenho no local mais alto, ou de difícil acesso. "Já a pichação, muitas vezes é uma guerra, uma disputa, entre grupos de jovens e adolescentes, que querem deixar sua marca, sua assinatura. É quanto mais

difícil o local, mais popularidade ele ganha entre eles. Mas isso é um problema primeiro para o adolescente que arrisca sua vida e segundo porque acaba deixando a cidade com uma aparência mais feia, mais poluída", explica o ilustrador.

"No meu entender, só vamos conseguir resolver essa situação, mudar esse conceito através da educação. Esse tema precisa ser tratado dentro das escolas, onde está a maior parte dos autores, sobre os riscos, as consequências e também mostrar que ele pode aproveitar esse talento, inclusive, para ganhar a vida", finaliza. (VG)



FOTO: MÁRCIO MOREIRA/O ECO

**TRANSFORMAÇÃO** – Parede de biblioteca que antes era usada como mural por pichadores, agora se transformou em arte urbana na Cecip

### MÃOS QUEIMADAS

## Funcionárias de creche podem responder por lesão corporal culposa

Bebê pode ter queimado as mãos em escapamento de moto; polícia pode denunciar por negligência

Carlos Alberto Duarte

Funcionárias da creche Dona Augusta Parpinelli Zillo, no Jardim Cruzeiro, deverão ser indiciadas e vão responder por lesão corporal culposa (quando não há intenção), no caso do bebê que queimou as duas mãos no último dia 15 de julho, anunciou ontem o delegado titular Luiz Cláudio Massa, que preside o inquérito.

Ele explicou que as funcionárias deverão responder por negligência, no incidente, já que embora tenha sido uma fatalidade, houve descuido com o bebê de um ano e dois meses que sofreu queimaduras de segundo grau.

Massa afirmou que as funcionárias declararam que a criança queimou as mãos em um forno, mas a polícia investiga as queimaduras terem sido

provocadas pelo escapamento de uma motocicleta estacionada no interior da creche. Vê como fatalidade, já que segundo informação do próprio pai da criança, o bebê era muito bem cuidado e tido com um dos 'xodós' das funcionárias da creche.

### O CASO

Paralelamente à investigação da Polícia Civil, a Diretoria de Educação abriu um processo administrativo na segunda-feira 21 de julho, para apurar o caso. A polícia havia instaurado inquérito de lesão corporal no dia do incidente, 15 de julho, mas o assunto ganhou repercussão regional no início desta semana.

Em entrevista ao ECO 90.1 Notícias, na quarta, o pai do bebê, Alessandro Roberto da Silva, contou que como fazia diariamente, deixou o filho na creche às 7h e, às 14h53, recebeu uma

ligação informando sobre o incidente. Alessandro levou o filho ao Pronto-Socorro e, após a criança receber os

primeiros atendimentos, foi encaminhado a Bauru para receber atendimento de um especialista em queimaduras.

### Homenagem

## Juraci Quintilhano de Souza



A família de Juraci Quintilhano de Souza gostaria de convidar a todos os seus amigos e familiares para a Missa de Sétimo Dia de seu sepultamento. Que será no dia 28/07 no salão Paroquial na Igreja Nossa Senhora da Piedade.



# Regional

116 ANOS

## Inaugurações marcam aniversário de Agudos

As comemorações dos 116 anos da cidade seguem com a entrega de duas creches, uma no Centro e outra no Jardim Europa

### Da Redação

Como forma de comemorar o aniversário de 116 anos da cidade de Agudos, a Prefeitura Municipal vai realizar duas inaugurações de equipamentos públicos voltados para atender a população.

A primeira delas acontece na próxima terça-feira, dia 29 de julho, às 16h. Na ocasião, a Secretária de Educação promove a cerimônia de inauguração da Unidade Infantil "Professora Diomira Napoleone Paschoal". A escola fica localizada na Av. Faustino Ribeiro, nº 261, no Centro de Agudos.

No dia seguinte, quarta-feira, dia 30 de julho, às 16h, é a vez da inauguração da creche berçário "Professora Alba Ramos Barbosa



FOTO: DIVULGAÇÃO

### POLÍCIA AMBIENTAL

Uma espingarda de calibre 36 foi apreendida pela Polícia Militar (PM) Ambiental, no final da tarde desta quinta-feira (24), em Mineiros do Tietê. De acordo com o Policiamento Ambiental, policiais realizavam patrulhamento pelo bairro São João, quando foram informados de que uma residência teria armas de caça e o morador praticava caça de capivara na região.

**ENTREGUE** – Everton observa criança dormindo em creche Professora Diomira Napoleone Paschoal, que será inaugurada oficialmente na terça-feira

Condi". A solenidade acontece na Rua Luiz Pedro da Cunha, nº 386, no Jardim Europa, onde está situada a unidade. A creche vai beneficiar as famílias da região, que vão poder deixar seus filhos em boas mãos quando forem ao trabalho. A solenidade também marca o lançamento do livro "Uma história sem fim...", do autor agudense Rinaldo Andruccioli.

Para o prefeito Everton Octaviani (PMDB) oferecer melhores condições de estudo para a po-

pulação é um dos seus principais deveres. "Com a inauguração destas duas unidades escolares, a prefeitura de Agudos reforça seu compromisso de oferecer educação de qualidade para a população, desde os seus primeiros anos de vida. Tenho certeza, que estas obras vão fazer a diferença para melhor na vida de muitas famílias agudenses", completa.

Além das inaugurações, a comemoração do aniversário de 116 anos de Agudos contou com shows de grandes duplas sertanejas na Festa do Peão da cidade. Entre as atrações, destaque para apresentação de Maria Cecília & Rodolfo que acontece neste domingo, dia 27 de julho, com entrada gratuita. (Assessoria de Imprensa)

## Feira regional de artesanato de Agudos será amanhã

A prefeitura de Agudos, em parceria com o Conselho Municipal de Turismo (Comtur), promove neste sábado, dia 26 de julho, a primeira edição da Feira Regional de Artesanato. A feira acontece das 8h às 18h, na Praça Tiradentes. No local, o público vai encontrar peças produzidas por artesãos da cidade e da região.

O evento faz parte do calendário de comemoração ao aniversário de 116 anos de Agudos, que acontece neste domingo, dia 27 de julho. A partir de agosto, a Feira Regional de Artesana-

to de Agudos passa a ser realizada mensalmente, sempre na segunda sexta-feira do mês na Praça Tiradentes.

O objetivo do evento é incentivar a produção de peças artesanais e estimular o setor de turismo da cidade, já que o evento também vai reunir artesãos de outras cidades da região. Durante o mês de julho, as inscrições foram abertas para cadastrar os interessados em expor em seus produtos na feira. Os organizadores alertam que não será possível comercializar produtos industrializados no local. (Assessoria de Imprensa)

Prefeitura Municipal de Aracaju - SP Relatório Resumido de Execução Orçamentária Demonstrativo da Execução das Despesas por Função/Subfunção Orçamento Fiscal e da Seguridade Social Janeiro a Junho 2014/Bimestre Maio-Junho									
FUNÇÃO/SUBFUNÇÃO	Dotação Inicial	Dotação Atualizada (a)	Despesas Empenhadas		Despesas Liquidadas			%	Saldo (a-b)
			No Bimestre	Até o Bimestre	No Bimestre	Até o Bimestre	(b/Total b)		
<b>DESPESAS(EXCETO INTRA-ORÇAMENTÁRIAS)(I)</b>	<b>26.895.884,63</b>	<b>28.110.684,63</b>	<b>4.390.912,25</b>	<b>14.138.311,75</b>	<b>4.065.826,43</b>	<b>12.083.199,51</b>	<b>100,00</b>	<b>42,98</b>	<b>16.027.485,12</b>
Legislativa	915.000,00	915.000,00	129.092,70	356.080,87	129.092,70	356.080,87	2,95	38,92	558.919,13
Ação Legislativa	915.000,00	915.000,00	129.092,70	356.080,87	129.092,70	356.080,87	2,95	38,92	558.919,13
Administração Geral	3.343.786,65	3.053.386,65	439.673,33	1.639.609,72	483.126,69	1.525.817,77	12,63	50,27	1.509.568,88
Administração Financeira	352.923,68	308.523,68	28.562,43	118.720,66	28.562,43	118.720,66	0,98	38,48	189.803,02
Assistência Comunitária	2.971.150,37	2.707.150,37	411.110,90	1.520.889,06	454.564,26	1.407.097,11	11,65	51,98	1.300.053,26
Assistência Social	14.712,60	14.712,60	0,00	0,00	0,00	0,00	0,00	0,00	14.712,60
Assistência ao Idoso	5.000,00	5.000,00	0,00	0,00	0,00	0,00	0,00	0,00	5.000,00
Assistência à Criança e ao Adolescente	1.997.897,69	2.065.247,69	253.564,34	638.529,69	223.390,15	532.881,10	4,41	25,80	1.532.366,59
Assistência Comunitária	2.668,96	2.668,96	3.110,00	3.367,25	3.110,00	3.367,25	0,03	12,63	23.301,71
Assistência Social	382.490,83	382.490,83	12.730,10	41.727,49	12.730,10	41.727,49	0,35	10,91	340.763,34
Previdência Social	1.588.737,90	1.656.087,90	237.724,24	593.434,95	207.550,05	487.786,36	4,04	29,45	1.168.301,54
Previdência Básica	922.164,96	1.057.164,96	144.221,78	540.230,77	144.221,78	540.230,77	4,47	51,10	516.934,19
Saúde	3.523.915,55	5.443.433,55	886.600,84	3.570.543,03	1.022.257,51	2.909.861,33	24,08	53,46	2.533.572,22
Atenção Básica	1.373.479,18	2.002.594,18	1.601.116,79	1.266.853,88	302.079,31	776.392,95	6,43	38,77	1.226.201,23
Assistência Hospitalar e Ambulatorial	1.964.660,06	3.255.060,06	724.854,04	2.264.177,99	717.788,19	2.093.989,12	17,33	64,33	1.161.070,94
Suprte Profilático e Terapêutico	46.920,26	46.920,26	0,00	30.022,40	760,00	29.990,50	0,25	63,92	16.929,76
Vigilância Sanitária	122.217,06	122.217,06	1.630,01	6.852,01	1.630,01	6.852,01	0,06	5,61	115.365,05
Vigilância Epidemiológica	16.641,99	16.641,99	0,00	2.636,75	0,00	2.636,75	0,02	15,84	14.005,24
Educação	12.201.701,06	11.745.851,06	1.734.624,99	5.660.342,77	1.647.860,00	5.080.454,41	42,05	43,25	6.665.396,65
Administração Geral	96.900,68	13.800,68	0,00	0,00	0,00	0,00	0,00	0,00	13.800,68
Alimentação e Nutrição	349.466,33	349.466,33	0,00	87.392,17	3.397,18	71.112,64	0,59	20,35	278.353,69
Ensino Fundamental	8.426.991,43	8.212.241,43	1.439.294,13	4.216.244,04	1.289.986,18	3.901.360,13	32,29	47,51	4.310.881,30
Educação Infantil	2.868.672,68	2.618.672,68	248.205,04	1.045.611,40	253.530,82	857.205,48	7,09	32,73	1.761.467,20
Educação de Jovens e Adultos	209.079,94	301.079,94	47.125,82	99.095,16	47.125,82	93.776,16	0,78	31,15	207.303,78
Educação Especial	250.590,00	250.590,00	0,00	212.000,00	0,00	157.000,00	1,30	62,65	93.590,00
Cultura	94.075,41	94.075,41	5.765,41	18.891,54	6.123,61	17.537,01	0,15	18,64	76.538,40
Urbanismo	2.495.500,03	3.110.500,03	733.265,84	1.561.598,05	344.402,97	988.394,94	8,18	31,78	2.122.105,09
Infra-Estrutura Urbana	1.103.232,73	1.103.232,73	364.942,02	392.091,73	0,00	27.149,71	0,22	2,46	1.076.083,02
Serviços Urbanos	1.752.267,30	2.007.267,30	370.323,82	1.169.506,32	344.402,97	961.245,23	7,96	47,89	1.046.022,07
Habituação	10.000,00	10.000,00	0,00	0,00	0,00	0,00	0,00	0,00	10.000,00
Habituação Urbana	10.000,00	10.000,00	0,00	0,00	0,00	0,00	0,00	0,00	10.000,00
Gestão Ambiental	8.827,56	208.827,56	0,00	0,00	0,00	0,00	0,00	0,00	208.827,56
Preservação e Conservação Ambiental	8.827,56	208.827,56	0,00	0,00	0,00	0,00	0,00	0,00	208.827,56
Ciência e Tecnologia	72.570,02	18.660,02	0,00	0,00	0,00	0,00	0,00	0,00	18.660,02
Administração Geral	72.570,02	18.660,02	0,00	0,00	0,00	0,00	0,00	0,00	18.660,02
Agricultura	57.005,17	39.600,17	0,00	0,00	0,00	0,00	0,00	0,00	39.600,17
Promoção da Produção Vegetal	57.005,17	39.600,17	0,00	0,00	0,00	0,00	0,00	0,00	39.600,17
Comércio e Serviços	94.006,42	94.006,42	0,00	21.600,00	1.800,00	5.400,00	0,04	5,74	88.606,42
Turismo	94.006,42	94.006,42	0,00	21.600,00	1.800,00	5.400,00	0,04	5,74	88.606,42
Desporto e Lazer	272.884,80	272.884,80	62.103,02	130.885,31	63.551,02	126.541,31	1,05	46,37	146.343,49
Desporto Comunitário	272.884,80	272.884,80	62.103,02	130.885,31	63.551,02	126.541,31	1,05	46,37	146.343,49
Reserva de Contingência	886.546,31	46,31	0,00	0,00	0,00	0,00	0,00	0,00	46,31
Reserva de Contingência	886.546,31	46,31	0,00	0,00	0,00	0,00	0,00	0,00	46,31
DESPESAS INTRA-ORÇAMENTÁRIAS (II)	0,00	0,00	0,00	0,00	0,00	0,00	0,00	0,00	0,00
<b>TOTAL (III) = (I+II)</b>	<b>26.895.884,63</b>	<b>28.110.684,63</b>	<b>4.390.912,25</b>	<b>14.138.311,75</b>	<b>4.065.826,43</b>	<b>12.083.199,51</b>	<b>100,00</b>	<b>42,98</b>	<b>16.027.485,12</b>

FONTE: PRONIM RF - Responsabilidade Fiscal, DIR PLANEJAMENTO ADMINISTRAÇÃO FINANÇAS, 22/Jul/2014, 14h e 37m.

Prefeitura Municipal de Aracaju - SP Relatório Resumido de Execução Orçamentária Balanco Orcamentario Orçamentos Fiscal e da Seguridade Social Janeiro a Junho 2014/Bimestre Maio-Junho									
RECEITAS	PREVISÃO INICIAL	PREVISÃO ATUALIZADA (a)	RECEITAS REALIZADAS			%	SALDO (a-c)		
			No Bimestre	Até o Bimestre	%				
<b>RECEITAS (EXCETO INTRA-ORÇAMENTÁRIAS)(I)</b>	<b>26.895.884,63</b>	<b>26.895.884,63</b>	<b>4.379.691,07</b>	<b>16,28</b>	<b>13.680.575,65</b>	<b>50,86</b>	<b>13.215.308,98</b>		
Recargas Correntes	26.122.252,94	26.122.252,94	3.998.974,78	13,78	12.611.887,73	48,28	13.510.395,21		
Recarga Tributária	1.096.515,16	1.096.515,16	141.828,15	12,94	761.850,40	69,75	331.664,76		
Impostos	943.601,79	943.601,79	130.637,74	13,84	668.657,91	70,86	274.943,88		
Taxas	152.913,37	152.913,37	11.220,41	7,34	96.192,49	62,91	56.720,88		
RECEITA PATRIMONIAL	228.219,54	228.219,54	75.678,69	33,16	204.816,91	89,75	23.402,63		
RECEITAS MOBILIÁRIAS	77.683,13	77.683,13	6.841,52	8,81	30.546,52	39,32	47.136,61		
RECEITAS DE VALORES MOBILIÁRIOS	150.536,41	150.536,41	68.837,17	45,73	174.270,39	115,77	-23.733,98		
RECEITA DE SERVIÇOS	194.979,61	194.979,61	26.597,47	13,64	78.380,21	40,20	116.599,40		
TRANSFERÊNCIAS CORRENTES	24.191.874,10	24.191.874,10	3.325.352,54	13,75	11.434.477,82	47,27	12.757.396,28		
TRANSFERÊNCIAS INTERGOVERNAMENTAIS	21.748.434,21	21.748.434,21	2.975.396,00	13,68	10.329.590,31	47,50	11.418.843,90		
TRANSFERÊNCIAS DE CONVÊNIO	2.443.439,89	2.443.439,89	349.756,54	14,31	1.104.887,51	45,20	1.338.552,38		
OUTRAS RECEITAS CORRENTES	410.664,53	410.664,53	29.487,93	7,18	129.332,39	31,49	281.332,14		
MULTAS E JUROS DE MORA	227.212,73	227.212,73	9.572,35	4,21	37.017,07	16,29	190.195,66		
INDENIZAÇÕES E RESTITUIÇÕES	22.993,68	22.993,68	9.573,15	41,63	42.399,15	184,39	-19.405,47		
RECEITA DA DÍVIDA ATIVA	111.353,39	111.353,39	8.342,05	8,02	45.992,73	41,30	65.360,66		
RECEITAS CORRENTES DIVERSAS	49.104,73	49.104,73	1.406,44	2,86	3.923,44	7,99	45.181,29		
RECEITAS DE CAPITAL	773.631,69	773.631,69	780.716,29	100,92	1.068.717,92	138,14	295.086,23		
ALIENAÇÃO DE BENS	50.000,00	50.000,00	-	-	-	-	50.000,00		
ALIENAÇÃO DE BENS MÓVEIS	50.000,00	50.000,00	-	-	-	-	50.000,00		
TRANSFERÊNCIAS DE CAPITAL	600.000,00	600.000,00	759.301,33	126,55	1.014.436,66	169,07	-414.436,66		
TRANSFERÊNCIAS INTERGOVERNAMENTAIS	600.000,00	600.000,00	241.301,33	40,22	496.436,66	82,74	103.563,34		
TRANSFERÊNCIAS DE CONVÊNIO	-	-	518.000,00	-	518.000,00	-	-518.000,00		
OUTRAS RECEITAS DE CAPITAL	123.631,69	123.631,69	21.414,96	17,32	54.281,26	43,91	69.350,43		
OUTRAS RECEITAS	123.631,69	123.631,69	21.414,96	17,32	54.281,26	43,91	69.350,43		
<b>TOTAL (II) = (I+II)</b>	<b>26.895.884,63</b>	<b>26.895.884,63</b>	<b>4.379.691,07</b>	<b>16,28</b>	<b>13.680.575,65</b>	<b>50,86</b>	<b>13.215.308,98</b>		
<b>RECEITAS (INTRA-ORÇAMENTÁRIAS)(II)</b>	<b>0,00</b>	<b>0,00</b>	<b>0,00</b>	<b>0,00</b>	<b>0,00</b>	<b>0,00</b>	<b>0,00</b>		
<b>TOTAL (III) = (I+II)</b>	<b>26.895.88</b>								



# Esporte



## MAIS UM

De acordo com informações da Rádio Cadena Ser, o Barcelona prepara uma nova investida para tirar o zagueiro brasileiro Marquinhos do Paris Saint-Germain. A proposta da vez é de 40 milhões de euros (cerca de R\$ 120 milhões) pelo jogador, que tem sido um dos destaques do clube francês na pré-temporada. Há poucos dias, o Barcelona acertou a contratação do zagueiro francês Mathieu, mas ainda procura mais um nome de peso para o setor defensivo para fechar o seu elenco.

### AMADOR

# Grêmio Cecap e Expressinho decidem título amanhã

Expressinho, dono da melhor defesa do campeonato, tenta o terceiro título consecutivo contra o Grêmio Cecap, que tem o melhor ataque da competição

Elton Laud

Acontece amanhã, no estádio Archangelo Brega, o Bregão, a grande final da edição 2014 da série A do Campeonato Amador de Lençóis Paulista. Na semana passada, Grêmio Cecap e Expressinho se garantiram na decisão. O Grêmio Cecap empatou com o Santa Luzia, em 1 a 1 no tempo regulamentar, e conquistou a vaga nos pênaltis, vencendo por 4 a 1, com duas defesas do goleiro Vinicius. Já o Expressinho goleou o Paulistano por 5 a 0. O Expressinho tenta conquistar o seu terceiro título consecutivo; o Grêmio Cecap não vence desde 2008.

O Grêmio Cecap chega para esta decisão com a melhor campanha do campeonato até aqui, com 100% de aproveitamento; foram seis vitórias em seis partidas, uma delas nos pênaltis. O Expressinho venceu cinco e empatou uma. O melhor ataque é o do Grêmio Cecap, com 20 gols marcados. A melhor defesa é a do Expressinho, com um gol sofrido. O artilheiro até o momento é João Gorgonio, do Grêmio Cecap, com oito gols. Jos-

**CLÁSSICO**  
Aguardado confronto define o melhor de 2014 no Amador



FOTO: ELTON LAUD

EXPRESSINHO E GRÊMIO CECAP DECIDEM A SÉRIE A



Data - 27/07/2014  
Horário - 10h00  
Local - Estádio Archangelo Brega

sone, do Expressinho, com cinco gols é o que está mais próximo na briga pela artilharia.

Para José Santos, dirigente do Grêmio Cecap, a equipe está confiante e preparada para conquistar o título. "Vai ser um jogo bem mais aberto do que foi a semifinal. O Santa Luzia jogou bem fechado, já o Expressinho joga

diferente, vem para cima. O Grêmio Cecap também tem uma postura ofensiva. Eu acredito que vai ser um jogo bem movimentado e estou confiante no time", avalia.

Clóvis Gino Pereira, o Mosca técnico do Expressinho, destaca a importância do clássico, e também está otimista quanto ao desempenho de sua equipe. "Esse é o

jogo que todos queriam ver. Vai ser uma grande decisão. O Expressinho vai entrar em campo e fazer o que sabe, que é jogar futebol. Sempre respeitamos nossos adversários, mas vamos em busca de mais um título", completa.

### SÉRIE B

A edição 2014 da série B do Campeonato Amador

de Lençóis Paulista - Troféu Dé Mazzini, começou no último domingo, com três partidas, duas pelo grupo A e uma pelo grupo B. O grupo B tem apenas três equipes e por conta disso, sempre uma delas fica de folga na rodada. Na primeira rodada quem folgou foi o Unidos da Vila, que faz sua estreia ama-

nã, diante do Asa Branca, às 8h, no Bregão. A partida antecede a decisão do título da série A, entre Grêmio Cecap e Expressinho.

O Asa Branca estreou com uma goleada de 5 a 1 diante do XV de Dezembro, e lidera o grupo B, com três pontos. As equipes do grupo A jogam apenas na próxima semana, na dia três de agosto.

### COPA MÁSTER FUTEBOL

# Macatuba e Igarapu fazem final hoje

Decisão do troféu Agricana acontece neste sábado, às 15h30, no estádio Amadeu Artioli

Da Redação

A equipe que representa a Prefeitura de Macatuba enfrenta a representação da Prefeitura de Igarapu do Tietê na grande final da I Copa Máster de Futebol, na disputa pelo troféu Agricana. A partida decisiva acontece no estádio municipal Amadeu Artioli, na tarde deste sábado, dia 26 de julho. "Todo mundo está convidado a acompanhar este jogo de bola, com portões abertos. A final começa às 15h30 e termina com a premiação do campeão e vice na I Copa Máster", convida Fabrício José Gino Pereira, secretário municipal de esportes de Macatuba e responsável pela organização do evento.

Oito equipes iniciaram a competição em junho. Rodada a rodada, Macatuba e Igarapu do Tietê foram se destacando e eliminando os

adversários que encontraram pelo caminho. Na fase semifinal, quatro equipes se candidataram ao título: as duas finalistas e Potunduva e Monte Azul (Lençóis Paulista), que agora disputam classificação para os terceiro e quarto lugares. Macatuba e Igarapu decidem quem leva o troféu Agricana de campeão e vice.

A Copa Máster tem alcance regional e o objetivo dos organizadores é promover a integração das cidades vizinhas através do futebol, esporte que é paixão nacional. "Nossas atividades esportivas têm como principal meta a confraternização das pessoas de todas as idades, através do espírito esportivo. Foi por isso que realizamos a Copa Máster, voltada para atletas acima dos 40 anos, já que outras competições alcançam o público mais jovem em Macatuba", informou Fabrício.

### KUNG FU

# Lençoenses participam de torneio

Três atletas conquistam ouro e vaga no Campeonato Brasileiro



FOTO: DIVULGAÇÃO

**MEDALHAS** - Os atletas Anderson, Alexsander, Nilcéia e Gabriel, com o treinador Pitoli (ao centro)

Da Redação

Aconteceu no último final de semana, em Osasco o 25º Campeonato Paulista de Kung Fu. Os atletas de Lençóis participaram na modalidade Sanda (Boxe Chinês) em quatro categorias sendo três masculinas e uma feminina.

No masculino foram três medalhas de ouro conquistadas no Infante Juvenil. Gabriel Consalter venceu na categoria até 56 kg, Alexsander Tomé venceu na

categoria até 65 kg, e Anderson Cândido venceu na categoria até 70 kg. No feminino, na categoria adulto até 56 kg, a lençoense Nilcéia Pereira de Souza ficou com a medalha de bronze.

Adriano Pitoli, treinador da equipe se diz satisfeito com os resultados com obtidos pelos atletas de Lençóis. "Com os títulos conquistados classificamos três atletas para o Campeonato Brasileiro, que será realizado em outubro", destaca.

Para o técnico os bons

resultados são fruto de um trabalho de alto rendimento, que já vem sendo desenvolvido a alguns tempo, aliado ao foco e determinação dos atletas. "Estamos apenas no início de um trabalho, mas classificar quatro atletas (o Caio Pitoli já estava classificado) para o Brasileiro, é muito significativo", finaliza.

Os treinadores da equipe foram Richard Leutz, Adriano e Caio Pitoli, além do preparador físico Elton Paulino.

### NOVA LENÇÓIS

# Continuam as inscrições para o Campeonato

Restam duas vagas para as competições, dez equipes já estão inscritas

Elton Laud

As equipes com interesse em participar da 14ª edição do Campeonato de Futsal da Nova Lençóis e Nações ainda podem se inscrever. Das 12 vagas, duas ainda não foram preenchidas. Dez equipes estão confirmadas no campeonato: Atlético Macatuba, Santa Luzia, Assai, Cruz Azul, Nova Lençóis, Sport Ferrari, Pretinhos da Vila, Esporte Clube Santa Catarina, Esporte Clube Agrícola e CSK.

A competição, que é organizada pela Associação de moradores e conta com o apoio da Diretoria de Esportes e Recreação, vai homenagear nessa edição o Dr. Bruno Orsi Medola.

As inscrições podem ser feitas no bar do Piauí, na Nova Lençóis, das 16h às 20h, ou pelo telefones (14) 9 9779-5957 (Cidinho), (14) 9 97819784 (Bazuca).

## PRODUZINDO PAPÉIS ESPECIAIS

A receita do sucesso da LUTEPEL é unir a **qualidade** dos seus produtos e serviços com **preços justos** e competitivos à uma **consciência ecológica**, o que garante o constante **crescimento** da empresa no mercado.





## MELHORES DO ANO

# Qualidade que marca

Empresa mais lembrada no ramo de recarga de cartuchos e toners, Imprimax confirma presença entre os Melhores do Ano; festa será dia 16 de agosto

**Paulo Eduardo Tonon**  
Especial para o O ECO

Para estar entre as empresas mais lembradas pelos lençoenses é preciso oferecer produtos de qualidade e atendimento especializado. Duas características que a Imprimax oferece há 16 anos na cidade. Ser reconhecida pelo trabalho que realiza é o que motiva Maria Otília Gasparoti Miranda, proprietária da empresa.

Este ano, ela vai participar da festa que premia os Melhores do Ano pela terceira vez consecutiva. "É um evento importante que agrega esse momento de entretenimento com a possibilidade de estabelecer novos contatos em nossa rede de negócios. A Imprimax já ganhou muitas vezes esse prêmio e a gente sempre participa com orgulho dessa festa", diz a empresária.

A empresa é especializada

na recarga e remanufatura de cartuchos e toners, mas também trabalha com periféricos do ramo de informática e venda de impressoras sob encomenda. De acordo com a proprietária, a Imprimax é pioneira no ramo em Lençóis Paulista.

Para ela, o segredo do sucesso da empresa são os preços baixos e as promoções. "Temos uma promoção muito boa que busca fidelizar a clientela. A cada três recargas de toners, a quarta é por conta da empresa. Isso ajuda muito nesse momento de crise econômica que o país inteiro vive", comenta.

Segundo Maria Otília, a pesquisa realizada pelo jornal O ECO faz toda a diferença para os empresários. "A gente fica feliz por ter nosso nome sendo um dos mais lembrado na cidade. O prêmio sempre gera muitos resultados positivos para a Imprimax", destaca. Ela também conta que procura levar seus colaboradores sempre



FOTO: DIVULGAÇÃO

**PRIMEIRA** - Empresária Maria Otília Gasparoti Miranda, da Imprimax, que foi eleita com 28% como a melhor em seu ramo

que possível para que eles se sintam envolvidos com o evento e as atividades da Imprimax. "Eles são a cara da empresa e isso serve de incentivo para que eles continuem a desempenhar suas atividades com qualidade", explica Maria, que faz uma espécie de rodízio com os funcionários para que todos participem da festa.

Maria Otília ressalta que os benefícios oferecidos pelo jornal O ECO nesta edição do prêmio Melhores do Ano são atrativos. "Nós vamos ter espaço no jornal para divulgarmos nossa

marca e temos uma grande expectativa em relação ao sorteio da viagem. Tudo sem contar a divulgação em sites, rádio e televisão", completa.

Este ano a festa promete surpreender o público de Lençóis e região. Após a entrega dos prêmios, será realizado o sorteio de uma viagem internacional para as empresas que estiverem no evento. Em seguida, haverá show com o maestro Rogério Martins. Ele se apresenta como Elton John Cover, sucesso no Domingão do Faustão e no programa Zorra Total, ambos da Rede Globo. Depois, é a vez da banda Novo Estilo, colocar todo mundo para dançar com músicas de várias épocas.

A noite ainda conta com decoração especial e cardápio refinado inspirado na culinária internacional. A cerimônia de premiação dos Melhores do Ano será realizada no Clube Esportivo Marimbondo, no dia 16 de agosto, às 20h30.

## ADMINISTRAÇÃO

## Prefeitura segue com obras em Aeroporto Municipal

Pista de taxiamento será usada para ligar galpão da empresa Volato

Da Redação

Os proprietários da empresa Volato e diretores da Prefeitura, visitaram nesta semana, as obras que estão sendo realizadas no Aeroporto Municipal "José Boso", para viabilizar o acesso daquela empresa de aviação à pista de pouso.

Segundo o cronograma, a Prefeitura estima que em 30 dias todas as obras estarão prontas (pista de taxiamento, cercamento, drenagem, acesso a hangares, etc.), o que viabilizará a empresa VOLATO a iniciar suas atividades de construção aeronáutica até o final de agosto deste ano.

A empresa produz atualmente a aeronave Volato 400, com capacidade para 4 ocupantes e que pode ser equipada com motores de 210 a 260 hps e com velocidade de cruzeiro de aproximadamente 240 km/h, com



FOTO: DIVULGAÇÃO

**AVIAÇÃO** - Os proprietários da Volato, Marcos Vilela e Zizo Sola

autonomia de 4 horas de voo.

A Volato está desenvolvendo uma aeronave de menor porte (Volato 200) com capacidade de 2 ocupantes, que deverá ser equipada com motor de 100 hps, e com velocidade de cruzeiro estimada entre 160/180 km/h e com autonomia de pelo menos 3 horas de voo.

As expectativas para a nova aeronave Volato 200 são promissoras, visto que esta categoria

(aeronave leve esportiva) é muito procurada, dado seu baixo custo de manutenção e alto desempenho. Os proprietários da empresa estimam que o protótipo deve realizar seu primeiro voo de testes até o final deste ano, quando então, poderão definir com maior precisão seu desempenho e requisitos operacionais, a fim de viabilizar sua produção seriada. (assessoria de comunicação)

## NACIONAL

## FGV detecta recuo na confiança do consumidor após derrota brasileira na Copa

Estudo mostra relação entre seleção e expectativa com a economia

**Idiana Tomazelli**  
Agência Estado

Enquanto o Brasil vencia em campo e avançava na Copa do Mundo, a confiança do consumidor mostrou sensível melhora no início do mês. Mas após o fatídico dia 8, quando a seleção brasileira foi atropelada pela Alemanha por 7 a 1, o índice perdeu o fôlego e caiu, permanecendo num nível menos elevado até o fim da apuração, no dia 22. Mesmo assim, o saldo final foi aumento de 3% na confiança do consumidor em julho, puxada por uma avaliação mais positiva sobre a economia atual, informou nesta sexta-feira, 25, a Fundação Getúlio Vargas (FGV)

"Não mudou nada na economia para que tivesse melhora. Teve desaceleração nos preços dos alimentos, e isso tem influência, sim, principalmente nas classes de renda mais baixas. Mas não existiu outro fator que

fosse tão forte a ponto de provocar isso", ressaltou a economista Viviane Seda, responsável pela Sondagem do Consumidor da FGV. "Isso mostra como um fator completamente exógeno pode influenciar a percepção dos consumidores sobre a economia."

Esta foi a primeira vez em que os pesquisadores da instituição se dedicaram ao acompanhamento diário de uma sondagem. A ideia era verificar se a realização do Mundial no País teria interferência nos resultados - até porque a pesquisa é realizada em sete capitais, todas cidades-sede do Mundial. E houve interferência.

O impulso veio de uma sensível melhora na percepção sobre a economia no momento atual, cujo indicador avançou 8,8%. Os efeitos foram ainda mais potentes no Rio (16,7%), cidade que recebeu milhares de turistas durante o evento e conviveu com um ambiente mais favorável para o emprego

temporário.

Em junho, a confiança das famílias já havia subido 1%, ajudada pela Copa e interrompendo uma tendência de recuos expressivos desde o início do ano.

Diante da constatação da influência do evento, a economista da FGV observou que não se pode falar em recuperação. As expectativas apontam forte pessimismo, e a confiança de modo geral está deprimida a níveis semelhantes a 2009, ano posterior à crise financeira mundial.

O economista Rafael Bacciotti, da consultoria Tendências, também adotou cautela e, diante dos efeitos da Copa, não interpretou o resultado como uma melhora no sentimento das famílias. "Não é óbvio afirmar que há reversão sustentada da trajetória de queda do índice", disse.

A equipe econômica do Bradesco, contudo, viu no resultado sinal de "alguma retomada do consumo das famílias" nos próximos meses



**Grupo Lwart**

Fazendo hoje,  
cuidando do futuro



INOVAÇÃO  
EMPREENDEDORISMO  
SOLIDEZ

www.grupolwart.com.br







## ENTREVISTA

**PEDRO TOBIAS** fala de **ELEIÇÕES** e da importância de São Paulo no pleito

B2



## CULTURA

**EM AGOSTO** Margareth Menezes canta **NA CONCHA ACÚSTICA**

B3

• [www.jornaloeco.com.br](http://www.jornaloeco.com.br) • mail: [oeco@jornaloeco.com.br](mailto:oeco@jornaloeco.com.br) • [comercial@jornaloeco.com.br](mailto:comercial@jornaloeco.com.br) • telefone central (14) 3269.3311 •

• LENÇÓIS PAULISTA, SÁBADO, 26 DE JULHO DE 2014 • ANO 77 • EDIÇÃO Nº 7.312 •

### Elton Laud

**B**em que o sobrenome de Geraldo Augusto da Silva, ou simplesmente professor Geraldo, como é conhecido entre os seus ex-alunos da escola Esperança de Oliveira, onde foi diretor por 13 anos, poderia ser disposição. Não por ter se dedicado a vida toda ao trabalho com educação e sim pelo que veio depois. Quando se aposentou, Geraldo abraçou de vez uma paixão antiga, o ciclismo. Hoje, do alto de seus 70 anos de vida, sete deles movidos a pedaladas quase que diárias, ele acumula a incrível marca de 88.510 quilômetros percorridos, o suficiente para dar mais de duas voltas completas ao redor do Planeta.

Nascido na cidade paulista de Santo Anastácio, próximo à divisa com o Mato Grosso do Sul, Geraldo fez carreira como professor e, por conta da profissão, passou por diversas cidades do Estado. Em Lençóis Paulista ele chegou há 29 anos, junto com a esposa, Sebastiana Maria de Jesus Silva, a dona Tiana, incentivado pela irmã, que já morava na cidade.

Na época já era diretor de escola e trabalhou nas escolas da Usina Barra Grande e Antonieta Grassi Malatrasi, até chegar à Esperança de Oliveira, em 1989. Foram 13 anos à frente do mais antigo grupo escolar da cidade, até sua aposentadoria em 2002.

Com uma vida inteira dedicada à educação, sobrava pouco tempo para outras coisas que também era apaixonado. A ligação com o ciclismo era antiga, mas só depois da aposentadoria que ele pôde vivenciar por completo a vida sobre duas rodas.

"Comecei em 2005, mas foi em 2007, quando eu comprei uma bicicleta e equipamentos melhores, que eu comecei levar mais a sério. Desde então comecei a marcar o quanto eu percorria diariamente", diz. Nesses sete anos ele pedalou uma média de 970 quilômetros por mês e totaliza a incrível marca de 88.510 quilômetros percorridos.

Foram muitos os lugares visitados por ele. Já pedalou para várias cidades da região, para a capital, por trilhas e vicinais de Lençóis Paulista e até mesmo fora do Estado, em um circuito em Santa Catarina. E assim o professor Geraldo segue com a paixão de viver sobre duas rodas, a caminho dos 100 mil quilômetros.

# SEM FRONTEIRAS

Lençoense já percorreu de bicicleta o equivalente a mais de duas voltas completas na Terra



FOTOS: ARQUIVO PESSOAL

**BIKE** - Companhia inseparável, Geraldo pedala todos os dias desde 2005



**NO PEDAL** Professor Geraldo já pedalou 88.510 quilômetros, o equivalente a mais de duas voltas completas ao redor da Terra

## Uma aventura rumo à terra natal

O professor Geraldo, desde que começou a praticar o ciclismo, mantinha um ousado desejo: partir de Lençóis Paulista rumo à Santo Anastácio, sua cidade natal. Era um desafio para poucos, afinal são cerca de 380 quilômetros de percurso.

Mas depois de muito planejar, a jornada enfim aconteceu neste mês. O obstinado ciclista, que faz partedo grupo de bike Vaidoso, contou com a companhia dos parceiros de pedalada Paulinho, Cristiano e Lelton, do grupo Bike LP. "Esse era o meu sonho. Mas se eu sou doído, encontrei três mais doídos do que eu que se propuseram a me acompanhar", comenta o ciclista. O grupo saiu de Lençóis no último dia 11 de julho com chegada prevista para o dia 13, com duas paradas pelo caminho para dormir e recompor as energias. Teria sido tudo como o planejado, não fosse um acidente que Geraldo sofreu perto

de Marília. Ao passar em uma valeta, ele caiu com a bicicleta e fraturou o braço. "Na hora eu percebi que tinha quebrado, mas não disse nada aos meus companheiros. Pedalei mais uns 75 quilômetros até Marília", lembra.

Depois do ocorrido, os amigos decidiram continuar e completar o percurso. Já ele, sem condições, terminaria o trajeto de carro. Em Santo Anastácio, na manhã do dia 13, os ciclistas foram recepcionados com festa por autoridades locais, com direito a desfile pela cidade e execução do Hino Nacional em praça pública. Um verdadeiro acontecimento na cidade de 20 mil habitantes.

"Realizei parcialmente o meu sonho. Ainda pretendo refazer esse percurso. Nem que seja para ir até Marília de carro e continuar de onde parei. Vou esperar um pouco agora. Me recuperar primeiro", destaca o ciclista.

**VENTURA ROCK**

**DIA 27/07**  
A PARTIR DAS 13H00

**LOCAL: CONCHA ACÚSTICA**

**BANDAS**  
ALPHAROCK NAMF G5 LADY JANE EX4

atitude

**09.08**  
sábado  
21 horas

**CLUBE ESPORTIVO MARIMONDO**

**BAILE DOS PAIS**

**Buffet Spunar completo com bebidas.**  
Venda de mesas de 6 e 8 lugares a partir de 21/07.

**Sócio: R\$ 50,00**  
**Não sócio: R\$ 100,00**

Se for dirigir não ingerir bebida alcoólica. Obrigatória a apresentação da carterinha. Ingressos limitados.

**banda FAIXA NOBRE**

www.clubemarimondo.com.br

atitude



# Entrevista

PEDRO TOBIAS

# 'Em São Paulo, ninguém é melhor que Aloysio para vice de Aécio'

Deputado afirmou que sem nome forte em São Paulo é impossível chegar à presidência; Pedro Tobias inaugurou ontem comitê em Bauru

Vitor Godinho

FRASE

**A** largada foi dada. Ontem, o deputado estadual Pedro Tobias (PSDB) lançou oficialmente seu comitê de campanha em Bauru e deu a largada para sua campanha eleitoral propriamente dita na região. Na véspera, quinta-feira, o deputado parou 10 minutos para atender a reportagem do jornal O ECO e falar sobre a expectativa para o evento que deveria receber dois tuca nos importantes: o candidato a vice-presidente, Aloysio Nunes Ferreira, e o candidato ao Senado, José Serra.

Pedro Tobias afirmou que tanto Aécio Neves é a melhor escolha do PSDB para um candidato à presidência com o também sobre a figura de Aloysio como seu vice. "Ninguém chega à presidência sem o apoio de São Paulo. Aloysio é o melhor nome que Aécio poderia escolher aqui", cravou o deputado. Leia a seguir os principais trechos da entrevista:

**O ECO – Qual a expectativa do senhor para o lançamento oficial de sua campanha amanhã?**

**Pedro Tobias** – Primeiramente gostaria de agradecer a oportunidade de falar com vocês do jornal O ECO e do ECO 90.1 Notícias. A expectativa é a melhor possível porque, na verdade o evento, mais que o lançamento oficial de minha candidatura, será uma mobilização. A gente não é mais novato, como todos sabem estamos buscando a reeleição, mas vai ter a presença de Aloysio Nunes Ferreira, candidato a vice-presidente da República, do candidato ao Senado, José Serra, o José Aníbal, suplente a senador, enfim, vamos mobilizar, tem vários deputados federais que também devem comparecer. Esse é mais um ato partidário, um ato de grupo, porque eu sou uma pessoa de time, de grupo. Não é só querer me eleger e tudo bem e que se dane o resto. Não. Eu brinco que se mexer com um mexe com todos e, por isso, esse ato será também em prol da candidatura de Geraldo (Alckmin, candidato à reeleição ao governo paulista), de Aécio Neves (candidato à presidente), e candidatura de José Serra. Nós precisamos falar para o povo saber que eles são candidatos.

**O ECO – O que motiva o senhor a buscar novamente a reeleição para a Assembleia Paulista?**

**Pedro Tobias** – Você sabe, não faz uma coisa há 24 anos se não gosta. São dois mandatos de vereador e quatro como deputado estadual. Lógico. Eu gosto muito desse contato, dessa oportunidade de ajudar.

**"Ninguém ganha a Presidência sem o apoio de São Paulo. Por que São Paulo tem um colégio eleitoral enorme, tem todo o poder econômico concentrado aqui, produção industrial, pesquisa, universidades, como já disse, um PIB que é o dobro da Argentina e Aloysio foi o senador eleito com a maior votação da história em São Paulo"**

Em todas as cidades da região tem um 'dedinho' meu que seja, qualquer cidade, mesmo a cidade de vocês, Lençóis Paulista, que tem grandes lideranças como Bel (prefeita), Marise (vice-prefeito), Manezinho (vereador), todos os vereadores, sempre os pedidos de Lençóis nós trazemos na frente e colocamos como prioridade nossa. Às vezes conseguimos outras não conseguimos, mas sempre lutamos.

**O ECO – Porque não tentar uma vaga na Câmara Federal? Nas últimas eleições o senhor teve votos suficientes para ser eleito deputado federal.**

**Pedro Tobias** – Sim, todas as eleições tive votação para isso. Mas isso não me atrai. Por quê? Primeiro porque São Paulo tem um PIB de US\$ 800 bilhões, o dobro da Argentina, um País. Segundo, minha situação em São Paulo é muito boa. Eu posso falar com o governador, com o secretário por telefone, qualquer dia. Chega em Brasília eu vou ser mais um. E, acima de tudo, se vou para Brasília acaba com a medicina e isso não pode parar. Na semana que vem eu vou operar todos os dias porque é a última semana de férias da Assembleia. Eu gosto de ficar perto, de falar com as pessoas. Por isso, não me vejo em Brasília.

**O ECO – O senhor acha que como deputado estadual o senhor tem maior proximidade com a população do que como deputado federal?**

**Pedro Tobias** – Não só da população como também dos governantes. Hoje o Geraldo

é meu amigo particular, facilita as coisas, porque para conseguir chegar aonde cheguei com um governante de São Paulo demorou bastante. Agora, você vai para Brasília e começa tudo de novo. Não.

**O ECO – A campanha do senhor está trabalhando para ter quantos votos? Qual será o raio de atuação de sua campanha na região?**

**Pedro Tobias** – Olha, eu não penso nisso, não tenho uma estratégia, propriamente dita. Se você me perguntar: que estratégia vai fazer em Lençóis? Nenhuma. Eu tenho meus amigos aí, isso é pessoal, são eles que vão me ajudar. Eles vão ver a maneira como vão pedir voto. A estratégia minha que uso há 16 anos é trabalhar. Voto é consequência. Amizade em primeiro lugar. Tive em Lençóis uma votação extraordinária porque eu não apareço aí só na época de eleição. Nessa época muitos deputados aparecem. Você nunca viu e depois, aí que não vai ver mesmo. Eu não faço isso. Por isso, só faço campanha onde a gente já conseguiu contribuir com alguma coisa. E vem dando certo. Porque de Marise, de Bel Lorenzetti de Manezinho e de todos os vereadores desse grupo eu sou amigo e o voto é consequência dessa relação que foi construída.

**O ECO – O senhor foi um dos primeiros a defender o nome de Aécio Neves para representar o PSDB na disputa presidencial. Pelo que o senhor tem observado até agora foi uma boa escolha?**

**Pedro Tobias** – Eu acho sim porque nós tentamos três

COMITÊ

O comitê eleitoral do deputado Pedro Tobias está sediado na avenida Duque de Caxias, 6-36. Sob a coordenação do ex-vereador Marcelo Borges (PSDB), o espaço ficará de portas abertas de segunda-feira a sábado, a partir das 7h. No local, estarão disponíveis materiais das campanhas de Pedro, Serra, Aécio e Geraldo Alckmin (PSDB). Em 2010, o parlamentar de Bauru recebeu 198.379 votos, conquistando seu quarto mandato consecutivo na Assembleia Legislativa de São Paulo.



FOTO: MÁRCIO MOREIRA/O ECO

vada no voto há quatro anos, agora, eu defendi o nome de Aloysio de primeira hora, lógico que haviam outros nomes. Acho que (Aécio) acertou porque sem ganhar em São Paulo a pessoa não pode sonhar em ser presidente da República. Hoje, em São Paulo, não há ninguém melhor que Aloysio para ficar na chapa de Aécio.

**O ECO – A indicação de José Serra para disputar uma vaga para o Senado faz jus a história do político que já foi ministro da Saúde e ex-governador de São Paulo?**

**Pedro Tobias** – Sim, acho que uma vaga ao senado faz jus a história do Serra. Apesar que eu acho que ele deveria ter saído como candidato a deputado federal, para puxar uns três ou quatro com ele, aumentar nossa bancada de São Paulo na Câmara Federal, mas ele se arriscou optando por disputar a vaga no Senado porque é uma eleição muito difícil, é uma vaga, igual a de governador, mas tenho certeza que ele vai ganhar, Serra não ganhou para presidente, tem alguma rejeição, mas eu acredito que ele é o candidato mais preparado no Brasil.

**O ECO – O senhor já recebeu convites para ocupar cargos em secretarias do governo? E se o convite ocorresse o senhor aceitaria?**

**Pedro Tobias** – Eu vou ser franco, quando Geraldo ganhou ele me fez sondagem para ver se eu tinha interesse em ocupar alguma secretaria, participar do governo e eu disse não. Eu acho que deputado que larga mandato, eleito pelo povo, eu tive 200 mil votos, 200 mil pessoas que confiaram em você, para ser secretário, da confiança só do governador, eu acho que está baixando. Essa é minha opinião. Cargo de deputado é mais importante que de secretário. Secretário é assessor de governador. Eu, mesmo se tiver o convite novamente, agradeço, mas não aceito.

Serra e Geraldo, o povo está aprovando porque está dando continuidade, mesmo com o desgaste de um governante ou de um partido quando fica por quatro, cinco, seis mandatos. Existe um desgaste, mas com tudo isso o povo ainda está apoiando Geraldo e o governo do PSDB.

**O ECO – Na opinião do senhor, como a escolha de Aloysio Nunes como candidato a vice-presidente pode ajudar o PSDB? Qual será o papel do senador na campanha?**

**Pedro Tobias** – Ninguém ganha a Presidência sem o apoio de São Paulo. Por que São Paulo tem um colégio eleitoral enorme, tem todo o poder econômico concentrado aqui, produção industrial, pesquisa, universidades, como já disse, um PIB que é o dobro da Argentina e Aloysio foi o senador eleito com a maior votação da história em São Paulo. Eu acho que ele é uma liderança que foi apro-

vezes com candidato de São Paulo e não deu. Porque a população do Brasil tem raiva de São Paulo, acha que é um estado rico. Eu, dois anos atrás, em uma reunião nacional do partido falei: chegou a vez da renovação, candidato nosso tem que ser Aécio Neves. Não tinha falado com ele, mas achava que isso era o melhor para o partido. Eu acho que candidatura dele vai chegar bem. Hoje candidatura dele em São Paulo tem mais voto que em Minas. Vamos trabalhar porque ele é jovem, é inteligente e tem capacidade para ocupar esse posto. E, como o lancei ele primeiro tenho certeza que vou ter espaço em Brasília igual ao de um deputado federal ou mais, e com isso nossa região vai ganhar muito. Nossa região vai ter um mesmo representante em São Paulo como em Brasília com Aécio Neves presidente da República.

**O ECO – O senhor acha que a campanha de Aécio precisa adotar algum tipo de discurso específico voltado para o interior paulista ou a força que o PSDB tem nessa região já é suficiente?**

**Pedro Tobias** – O PSDB hoje é forte tanto no interior como na capital. Na última pesquisa, Geraldo Alckmin tinha 54% das intenções de voto. E hoje São Paulo não está aprovando a maneira do PT de governar. Existe uma onda anti-PT. Tem muita gente que vai votar no A ou no B, mas não vai votar no PT. Essa é a questão hoje da população de São Paulo. Eu acho que nós do PSDB, desde Covas,

**IMPERDÍVEL**  
A Mezzanino vai deixar o seu computador super atualizado.

**FAÇA UMA MANUTENÇÃO PREVENTIVA COMPLETA EM SEU COMPUTADOR SEM GASTAR NADA.**

Quer Soluções em Informática? Use nossa Experiência!

**CHECK UP! OBRIGATÓRIO**

**3263-3789**  
Rua Pedro Natalio Lorenzetti, 384 - Centro

**Mezzanino** Informática



# Cultura



FOTO: DIVULGAÇÃO

## AGUDOS

Entre 21 e 24 de julho a Secretaria de Cultura de Agudos marcou presença na Plataforma Proac, na capital paulista, com a responsável pela pasta, Marisa Octaviani, e a agente cultural Cristiane Barbosa. O projeto Plataforma Proac é uma mostra anual que busca dar visibilidade aos artistas e às produções contemplados pelos editais do Programa de Ação Cultural (Proac).

## MÚSICA

# Margareth Menezes se apresenta em Lençóis em agosto

Cantora traz show baseado nos seus 30 anos de carreira

Elton Laud

Uma das atrações do Circuito Cultural Paulista no mês de agosto é a cantora Margareth Menezes que passará por Lençóis Paulista no dia 24, no palco da praça Comendador José Zillo, a Concha Acústica.

Margareth Menezes está no meio de uma turnê nacional com o show "Para Gil e Caetano Veloso", que apresenta canções da dupla Caetano e Gilberto e faz uma justa homenagem a esses dois grandes nomes na música popular brasileira.

No entanto, o show que a cantora deve apresentar em Lençóis Paulista é baseado em sucessos de seus quase 30 anos de carreira, principalmente de seu mais recente DVD ao vivo "Voz Talismã", que a cantora e compositora lançou no final de 2013.

O show é produzido pela



**DANDALUNDA** - Show na Concha Acústica fará um passeio pela carreira da cantora baiana

própria Margareth Menezes e tem roteiro e direção artística de André Simões e direção musical do maestro

Luciano Silva. A apresentação será no domingo, dia 24 de agosto, a partir das 21h, na Concha Acústica.

## CURSOS

# Casa da Cultura abre inscrições para nove cursos

Ao todo, 412 vagas estarão disponíveis; inscrições serão na próxima segunda

Da Redação

A Casa da Cultura Professora Maria Bove Coneglian abre, na próxima segunda-feira, 28 de julho, inscrições para nove, dos mais de 20 cursos oferecidos gratuitamente à população. Os cursos disponibilizados no momento são nas áreas de Artes Cênicas, Artes Plásticas, Música e Dança.

Os interessados devem comparecer com um documento de identidade com foto, o Cartão Cidadão e comprovante de residência. É necessário efetuar a doação de dois gibis. Para saber a disponibilidade dos dias e horários dos cursos os candidatos devem se informar na recepção da Casa da Cultura. Mais informações podem ser obtidas pelo telefone (14) 3263-6525.



FOTO: MÁRCIO MOREIRA/O ECO

VAGAS	CURSO	MONITOR
3	Pintura em tela	Luciane
3	Bateria	José Santos
24	Clarinete, saxofone e flauta	Adriane
26	Percussão	José Santos
35	Musicalização infantil	Joezer
41	Violão - monitor	Marcos
65	Teatro (infantil, infantojuvenil e adulto)	Leda
75	Dança (baby class, ballet)	Alina
140	Dança (street dance, flamenco, ritmos, dança de salão)	Estrella

## RAP

# Lençoenses organizam show de Rap beneficente em São Manuel

Evento acontece no domingo, dia 10 de agosto, no Tênis Clube

Da Redação

Acontece no domingo, dia 10 de agosto, na cidade de São Manuel, o show de Rap beneficente. Diga não às Drogas

e Violência, organizado por integrantes do projeto "Educar e Conscientizar". O evento acontece no São Manuel Tênis Clube, a partir das 16h. Parte da renda será revertida para entidades assistenciais de São Manuel. A atração principal será o grupo de Rap Realidade Cruel formado há mais de 20 anos, na cidade de Hortolândia.

De acordo com Cristiano

Garcia, o Cris do Rap, um dos organizadores do evento, 10% da renda total será destinada à entidades que auxiliam pessoas com câncer. O grupo de Rap local Periférico Urbano também se apresenta ao lado de outros oito grupos da região. Para mais informações os interessados podem entrar em contato com o próprio Cristiano, pelo telefone (14) 9 9687-4964.

**TEMPORADA DE Especializações**

- UNHAS DE FIBRA DE VIDRO
- DESIGN DE SOBRANCELHAS E PERMANENTE E COLORAÇÃO DE CÍLIOS
- COLORIMETRIA
- MAQUIAGEM
- DEPILAÇÃO
- PENTEADO

**EFBC** 14 3264.6249  
FORMAÇÃO PROFISSIONAL DA BELEZA

Que tal ganhar um cooler cheio de bebidas e uma deliciosa peça de carne para comemorar o Dia dos Pais?

# AGUARDEM!

Acompanhe novas informações na nossa página do Facebook:

santacatarinasupermercados



RED COMUNICAÇÃO



# Mulher

BELEZA

## Estrelas de "Império" contam os seus cuidados com a pele

Elenco de beldades da novela Império promete chamar a atenção do público com suas personagens sensíveis e batalhadoras

Da Redação

Escalado para abrilhantar o elenco de "Império", trama da Rede Globo que estreou nesta semana na telinha, um time de beldades liderado por Marjorie Estiano, Adriana Birolli, Leandra Leal e Viviane Araújo promete chamar a atenção do público com suas personagens sensíveis, batalhadoras e cheias de charme.

Imersas numa rotina intensa de gravações, as estrelas da novela assinada por Aguinaldo Silva não abrem mão de seguir um ritual de cuidados especial para manter uma pele radiante e livre de imperfeições em frente às câmeras. Em comum, elas têm hábitos diários importantes, como dormir com a pele limpa e investir no uso do filtro solar. Por isso, confira, a seguir, os segredos de beleza de todas elas e inspire-se:

### MARJORIE ESTIANO

Presente na primeira fase de "Império", dando vida à vilã Cora, uma mulher amargurada e fria, que faz de tudo para acabar com o romance entre a irmã, Eliane (Vanessa Giacomini) e José Alfredo (Chay Suede), a atriz Marjorie Estiano protege ao máximo a pele do sol e dos refletores dos estúdios com o uso diário do filtro solar. Ela também procura beber muita água e retirar toda a maquiagem antes de dormir.

### VANESSA GIACOMINI

No ar como a jovem

Eliane, que é esposa de Evaldo (Thiago Martins) e se apaixona pelo cunhado (Chay Suede), Vanessa Giacomini jamais dorme maquiada e segue direitinho o ritual de limpar, tonificar e hidratar a cutis. Além disso, usa protetor solar diariamente e, uma vez ou outra, faz limpeza de pele e peeling para combater manchas.

### ADRIANA BIROLLI

Dando vida à protagonista Maria Marta na primeira fase da trama, a atriz Adriana Birolli tem cuidados simples com a cutis. Diariamente, ela lava o rosto ao acordar e também antes de dormir, com

um sabonete específico. Por ser clarinha, também nunca deixa de aplicar o seu protetor solar fator 60 na face, antes de enfrentar as atividades do dia a dia.

### ANDREIA HORTA

Destaque da segunda fase de "Império", na qual viverá Maria Clara, filha do milionário José Alfredo (Alexandre Nero) e de Maria Marta (Lúlia Cabral), Andreia Horta não anda sem corretivo, água termal e protetor labial para manter a cutis do rosto sempre impecável. Prestes a completar 31 anos (ela faz aniversário no dia 27 de julho),

a bela também toma suco de couve com jiló e maçã para desintoxicar o corpo.

### LEANDRA LEAL

Na pele de Cristina Bastos, a mocinha da segunda fase da novela, a atriz Leandra Leal não faz parte do time das famosas mais vaidosas. Apesar disso, só sai de casa depois de passar o protetor solar na pele branquinha e investe no uso de bons hidratantes para mantê-las suave e macia.

### NANDA COSTA

Esbanjando sensualidade com sua personagem Tuane, Nanda Costa deixa a pele em

dia com o uso de um filtro solar com FPS 35 ou 50, borrifadas de água termal e soro gelado, aplicado com gaze na região dos olhos para combater as olheiras. Ela também bebe muita água e faz questão de ter uma boa noite de sono.

### MARINA RUY BARBOSA

Intérprete da sensual Maria Isis na segunda fase de "Império", a jovem atriz mantém alguns cuidados básicos com a cutis. Disciplinada, ela não dorme com maquiagem no rosto e lava sempre a pele com uma espuma de limpeza. Aos 19 anos, ela também tonifica, usa cremes hidratantes e

borrifa água termal na face.

### CRIS VIANNA

Para dar vida a Juliane Matos, uma ex-musa do Carnaval na segunda fase da novela, a atriz Cris Vianna não descuida da cutis. Diariamente, ela usa um sabonete feito à base de ácido glicólico, que controla a oleosidade e melhora o aspecto dos poros, além de filtro solar oil free com fator de proteção 15, sérum de vitamina C e creme com ácido hialurônico e retinaldeído para prevenir rugas ao redor dos olhos e atenuar as olheiras.

### VIVIANE ARAÚJO

Em sua estreia como atriz, Viviane Araújo promete arrancar risadas do público como a manicure Nana. Presente apenas na segunda fase do folhetim, a beladade também cuida da pele usando protetor solar para evitar manchas no rosto, sabonete facial líquido e demaquilantes para retirar a maquiagem antes de dormir.

### LETÍCIA BIRKHEUER

Acostumada aos cuidados com a beleza desde os tempos de modelo, a intérprete da repórter e fotógrafa de celebridades Erika toma muita vitamina C e colágeno, além de fazer o uso de cremes para garantir uma pele bonita e saudável.



FOTO: DIVULGAÇÃO

### NOVO CORTE

Demi Lovato fez mais uma transformação no visual e dessa vez apareceu com corte médio moderno no lugar de seus fios longos. Ela manteve o sidecut hair, com franja lateral repicada em evidência, e a cor, raiz escura e pontas roxas.

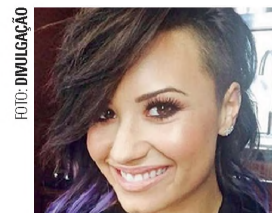

FOTO: DIVULGAÇÃO

LINDAS - Elenco de beldades da novela Império promete chamar a atenção do público com suas personagens sensíveis, batalhadoras e cheias de charme

## LAZER E PASSATEMPO

### CRUZADINHA

A atividade como o tricô	Ligação telefônica paga por quem a recebe	"Ô Abre (?)", marcha carnavalesca	Termo, em inglês
As bodas de 75 anos de casamento	Quiseram muito bem a	Herói de filmes de faroeste	Antigo seriado médico dos EUA
Que ocorre a cada 12 meses	(?) militar: ocorre no dia 7 de setembro	Certificado de Registro de Veículo (sigla)	Chico Buarque, cantor e compositor
Local ideal para a criança no carro	Tecnologia da Informática (abrev.)	(?) de Janeiro, a cidade dos cariocas	Empresa brasileira de Correios (sigla)
Saudação telefônica Girar ao redor	Franklin Távora, escritor brasileiro	"Agnus (?)", expressão católica	Camisa de Ganso, no Santos (fut.)
Negrinho do (?) entre do lulo e o gaúcho			
Animal como a ra			
Uma das fragrâncias de lustráveis Energizar			

3/del. 4/term. 6/caubol. 8/alizazema. 9/brilhante. BANCO

### SOLUÇÃO

E	L	E	T	R	A
A	L	F	A	V	A
D	E	I	R	D	E
N	A	N	O	B	O
P	A	S	T	O	R
E	L	E	C	T	O
R	O	D	E	A	R
I	C	A	U	B	O
A	V	D	O	L	O
L	S	V	Z	B	A
M	V	A	V	A	B
E	R	T	V	N	V
B	R	I	T	H	L
T					

## HORÓSCOPO 26/07 A 1/08

FONTE: INSTITUTO OMAR CARDOSO



### ÁRIES

Bons auspícios para a sua vida em conjunto com outras pessoas, o trabalho e às confissões. Evite a precipitação e os gastos supérfluos. Procure valer-se deste dia, para promover a sua elevação em todos os sentidos.



### TOURO

Dia um tanto agitado para você, mas, para que tudo saia bem, deverá tomar uma atitude otimista e inteligente, e evitar o nervosismo que nada adianta. Procure falar pouco e escutar mais, neste período.



### GÊMEOS

Hoje você lucrará em negócios imobiliários, pelo esforço no trabalho e no emprego de suas economias em fundos públicos. Os transportes e as mudanças estão também favorecidos. Poderá realizar negócios bons.



### CÂNCER

Muita disposição, otimismo e compreensão para com os outros. Assim estará você neste dia que tem tudo para ser maravilhoso. Mas evite estragar tudo isso por causa do ciúme e do orgulho pessoal exagerado.



### LEÃO

Sendo este um dia propício da semana, você poderá, inclusive, obter lucros compensadores em negócios relacionados com petróleo e líquidos de um modo geral. Dia bom para se entender com sua família.



### VIRGEM

Disposição tranquila e excelente estado mental para entabular novas coisas visando sua melhora geral. A elevação da personalidade será o ponto máximo de seu sucesso. Melhora da saúde, mas não se descuide.



### LIBRA

Dia benéfico para cuidar de assuntos financeiros e sociais. Algumas pessoas irão proporcionar muitas alegrias. Aguarde boas notícias de parentes afastados. Tome cuidado com excesso de velocidade ao dirigir veículos.



### ESCORPIÃO

Dia em que terá sucesso, em negócios relacionados com construções. Algum aborrecimento passageiro poderá ser esperado, em seu lar. Cuidado com um romance clandestino. Seja mais seletivo.



### SAGITÁRIO

Melhora de saúde e das chances de sucesso geral. Há com inteligência e com perícia, que conseguirá chegar onde pretende hoje. Êxito pessoal, social, elevação do caráter e felicidade íntima. Terá uma tarde feliz nos negócios.



### CAPRICÓRNIO

Evitar afobações e correrias e a precipitação será muito importante. Demonstre domínio sobre si próprio e passará airoso por um dia difícil. Cuidado com inimigos ocultos. Seja sereno ao resolver problemas neste dia.



### AQUÁRIO

Apenas as pequenas compras estarão beneficiadas, assim como o trabalho rendoso. Mas, mediante uma atitude positiva e otimista, as coisas darão certo. Sua probabilidade de êxito material serão aumentados hoje.



### PEIXES

Dia muito bom para você. Você vai se entender perfeitamente com sua família e com seus superiores e colegas de trabalho e lucrará bastante se poupar o seu dinheiro. Pode realizar negócios.

26 SÁB 23h  
Julho

MULHER | R\$10  
Preços para convites antecipados  
HOMEM | R\$20

FOUR Girls

Show com 12 CORDAS  
+ DJ Marcelo Victório

Até 00h30 só elas entram com Vodka Smirnoff sabores na faixa!

VENDAS: CONTAINER  
Hollywood, Mariê e Loc Look (Macatuba)

Proibida a venda de bebidas alcoólicas para menores de 18 anos. Se for dirigir não beba. Proibida a entrada de menores de 18 anos e de acessórios como gorros, bonés, etc. Obrigatório a apresentação do RG ou CNH. RG falsificado ou utilizados por terceiros serão encaminhados aos órgãos competentes. PREÇO NA HORA SUJEITO A ALTERAÇÃO.

apenas InFour: www.casafour.com.br  
R. Humberto Alves Tucci, 1050.

RESTRIÇÃO NO NOME ??

FÍSICA e JURÍDICA

Ligue agora!!!  
(19) 3044.5590

Vivo: 19 99939.0339 - Tim: 19 98206.0339  
Oi: 19 98770.0339  
bss@bssempresas.com.br



# Televisão

LUTO

## Morre o escritor Ariano Suassuna

Autor do sucesso 'O Auto da Compadecida', sofreu um AVC hemorrágico



FOTO: DIVULGAÇÃO

**PERDA** - O escritor e dramaturgo é autor de 'O Auto da Compadecida', que teve adaptação para o cinema e TV

**Da Redação**

Morreu na tarde desta quarta-feira (23), às 17h15, aos 87 anos, o escritor e dramaturgo Ariano Suassuna. Autor de sucessos como O Auto da Compadecida e O Santo e a Porca, ele estava internado em Recife desde segunda-feira (21), após sofrer um AVC hemorrágico.

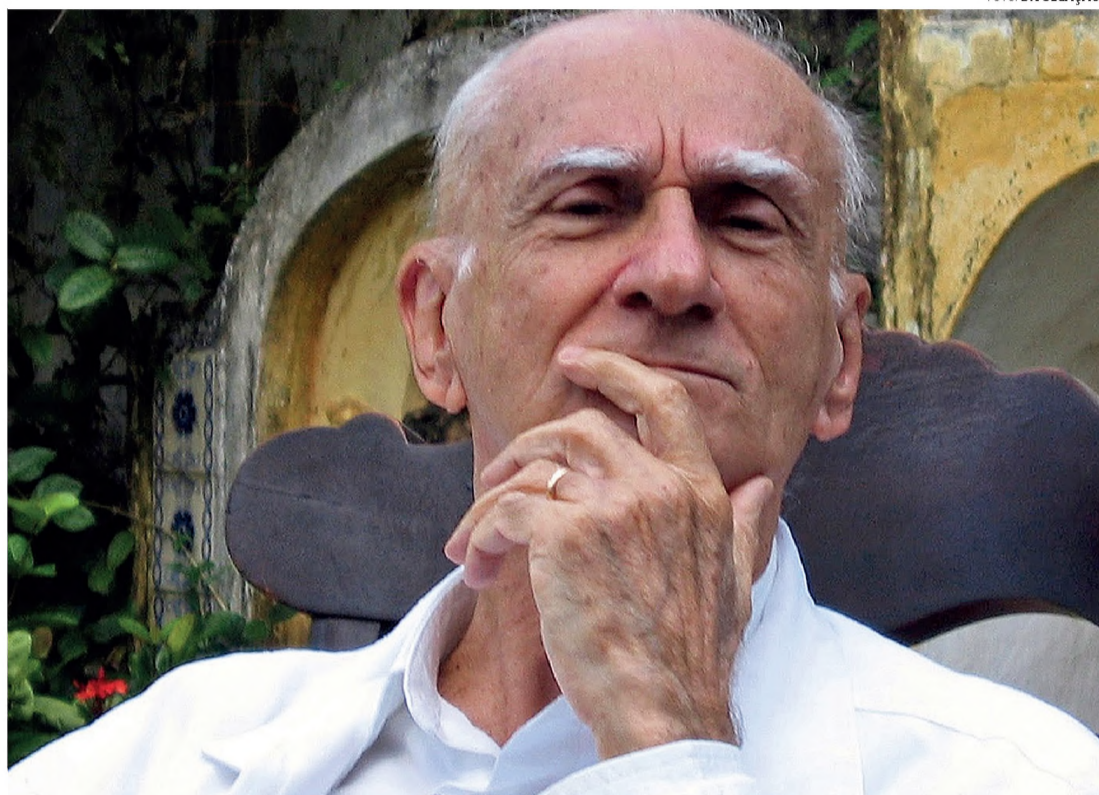
"O paciente teve uma parada cardíaca provocada pela hipertensão intracraniana", informou o boletim médico. Ainda

não foram divulgados detalhes sobre o velório e enterro.

Em agosto do ano passado, Suassuna sofreu um infarto agudo no miocárdio de pequenas proporções, segundo os médicos, e recebeu alta seis dias após a internação. Dias depois, foi internado novamente, mas desta vez, por causa de um aneurisma cerebral.

**VIDA**

Nascido em 16 de junho de 1927, em João Pessoa, o teatrólogo e romancista, cresceu

no Sertão paraibano e mudou-se com a família para Recife em 1942. Tornou-se membro da ABL (Academia Brasileira de Letras) em 1990.

Teve seus contos e livros adaptados para TV e cinema, entre eles O Auto da Compadecida, que virou filme e posteriormente minissérie na Globo, em 1999, e Romance d'A Pedra do Reino e O Príncipe do Sangue do Vá-e-Volta, que originaram A Pedra do Reino, que dirigida por Luiz Fernando Carvalho, foi exibida pela mesma emissora em 2007.

50 TONS DE CINZA

## "Nunca conheci nem um parecido", diz Ana Maria sobre galã de "50 Tons"

Apresentadora fala sobre trailer, o livro e o bilionário Christian Grey



FOTO: DIVULGAÇÃO

**GALÃ** - O ator Jamie Dornan foi o novo escolhido para interpretar o bilionário Christian Grey na adaptação do livro para as telonas

**Da Redação**

Ana Maria Braga, que divulgou o primeiro trailer de "50 Tons de Cinza" nesta quinta-feira (24) no "Mais Você", comentou o poder de sedução de Christian Grey, o personagem principal da história que se tornou bestseller no mundo.

"Nunca conheci nem um parecido", falou a apresentadora, confessando o encanto provocado pelo personagem da autora E. L. James. "É o jeito de dar o presente, o jeito de levar pra passear", citou a Ana

Maria, se derretendo pelo galã.

O filme acompanhará a relação sadomasoquista do bilionário de 27 anos Grey com a estudante Anastasia Steele. Com roteiro de Kelly Marcel e direção de Sam Taylor-Johnson ("O Garoto de Liverpool"), o filme chegará ao Brasil no dia 12 de fevereiro de 2015.

Em março deste ano, cenas do filme foram exibidas a alguns jornalistas nos Estados Unidos. Segundo a revista "Variety", as cenas mostradas foram mais românticas do que eróticas. "As

cenas pareciam uma história de amor, não a relação sadomasoquista retratada no livro de mesmo nome que abre a trilogia best-seller de E.L. James".

O longa começou a ser filmado em novembro de 2013, no Canadá. Também estão no elenco Luke Grimes, Eloise Mumford, Jennifer Ehle, Marcia Gay Harden e a cantora Rita Ora. A direção é de Sam Taylor-Johnson ("O Garoto de Liverpool").

A trilogia literária foi traduzida em 52 línguas e já vendeu mais de 90 milhões de cópias em todo o mundo.

NOVELAS

**MEU PEDACINHO DE CHÃO**

**Segunda** - Juliana diz para Gina que pensa em Zelão o tempo inteiro. Renato passa uma lista enorme para o Prefeito das Antas com o material que irá precisar em seu posto de saúde. Zelão adverte Giacomino que não se meta com Rosinha pois Izidoro não está gostando nada dela trabalhar na venda com ele.

**Terça** - Renato garante a Epaminondas que não apoiará a candidatura do prefeito e afirma que ficará fora da política. Zelão impede que Izidoro brigue com Giacomino por causa de Rosinha. Juliana se entende com Mãe Benta. Giacomino e Rosinha se abraçam com afeto.

**Quarta** - Giacomino fica comovido com a carta de Milita e Viramundo. Ferdinando entrega a Epaminondas o discurso que escreveu para o pai falar à população da vila. Epaminondas conta a Zelão que construirá uma casa pra ele. Giacomino assume Rosinha como sua noiva. O pai de Renato aparece na vila, surpreendendo o médico.

**Quinta** - penultimo capítulo.

**Sexta** - último capítulo.

**Sábado** - reprise.

**GERAÇÃO BRASIL**

**Segunda** - Herval e Jonas se enfrentam, e Verônica intervém. Ernesto pensa em investir sua indenização no site de Boccardi. Marisa sonha com Brian. Verônica conta para Edna sobre a visita de Jonas.

**Terça** - Davi tenta acalmar Manuela. Megan se prepara para ir à Califórnia. Começa o segundo episódio do Geração Nem-Nem. Ernesto descobre que foi enganado por Boccardi.

**Quarta** - Megan reclama com Jonas de ter que viajar com Manuela. Iracema expulsa Ernesto de sua casa. Megan usa o perfume que Pamela lhe deu e tenta seduzir Davi. Verônica procura Jonas.

**Quinta** - Débora decide levar Verônica para falar com o repórter que entrevistou Gláucia. Pamela e Dorothy criticam Brian por tentar reprogramar Barata. Davi mente para Jonas sobre Manuela.

**Sexta** - Rita tenta acalmar Davi. Barata fala de Verônica para Lue. Davi não consegue dormir e decide contar a verdade para Jonas. Todos na Marra assistem a um documentário sobre Brian.

**Sábado** - Herval percebe Verônica abalada com a apresentação de Jonas. Jonas pede para Davi ajudá-lo em seu novo projeto. Edna filma Brian fugindo de Marisa.

**IMPÉRIO**

**Segunda** - Maria Marta se esconde e espera José Alfredo ir embora da caverna. Cristina recebe a notícia do incêndio no quiosque. Elivaldo é preso e Cristina vai à delegacia.

**Terça** - Fernando chega exatamente no momento em que Cristina está prestes a ler a suposta carta de Eliane. Reginaldo não deixa Tuane procurar Victor. Du observa José Alfredo chegar à delegacia.

**Quarta** - Cristina fica atordoada com o conteúdo do álbum de recortes. José Alfredo discute com José Pedro. Maria Marta deixa Lorraine esperando na piscina. Elivaldo é transferido para um presidio.

**Quinta** - José Alfredo percebe o nervosismo de Maria Isis e finge acreditar no que ela diz. Os agentes de polícia encontram quadros falsificados no armário de Orville. Fernando visita Elivaldo no presidio.

**Sexta** - Cristina mente para José Alfredo. Maria Isis pede para Severo e Magnólia impedirem Roberto de voltar à sua casa. Maria Marta parabeniza Silvano pela organização da casa.

**Sábado** - Vicente enfrenta os homens que atacavam Cristina. Lorraine acusa Ismael de ter roubado seu dinheiro. Cora vê Cristina conversando com Vicente.



## WhatsApp da sua Hot!

Envie um Whats para (14) [99711-5977](tel:99711-5977) 23h16 ✓



Peça sua música e participe da programação da Hot 23h17 ✓



acesse: [www.hot107.com.br](http://www.hot107.com.br)



## Trabalhar com responsabilidade e compromisso com o meio ambiente.

A Zilor investe na preservação das riquezas naturais das regiões onde atua e na proteção ao meio ambiente.



**zilor**  
Energia e Alimentos



# Sociedade

**pizzaria**  
**Hábil**  
Rua 7 de Setembro, 1174  
DISK: (14) 3264-1717

**SANTA CLARA**  
Materiais Elétricos

NA ELETRO SANTA CLARA  
VOCE TEM MAIS  
OPÇÕES DE PAGAMENTO

**Cartão BNDES**  
**CAIXA Construcard**

Cobrimos qualquer orçamento, anunciados pela concorrência!

LOJA 1: Avenida Brasil, 583 - Centro  
Fone: (14) 3269-1057  
LOJA 2: Rod. Osny Matheus, Km 112, Nova Pastor Natalino, 260  
Fone: (14) 3269-1717

## giro Social

Que o amor seja o norte para os novos casais.  
E as crianças esbanjam beleza nesta edição.  
Vale a pena conferir!



FOTO: STUDIO A

Parabéns aos pais Camila e Regiano pelo nascimento do Rafael no dia 21 de julho na Santa Casa de Macatuba



FOTO: LAURO STUDIO PHOTOS

Emanuel, 5 meses

### CORES VIVAS

construções

Tubo Soldável PVC 25mm  
Pevesul - metro linear  
R\$ **1,54** à vista



Tubo de Esgoto PVC 100mm  
Pevesul - metro linear  
R\$ **5,94** à vista



Textura Riscada ArtCril 25Kg  
de R\$ ~~39,90~~ por R\$ **36,90** à vista

Foto: cores vivas s/s 14/07/2014 - Imagem Ilustrativa

(14) 3269-3838

Matriz

Rua 28 de Abril, nº 300 | Centro

**ESPETINHOS DANIEL**

(14) 3263-4780  
9 9755-6454

LOJA 1: Jácomo A. Paccola, 46 - Caju 1  
LOJA 2: Bandeira Tribuzi, 420 - Itapuã

FOTO: ARQUIVO PESSOAL

Ana Rosa Vieira da Silva Oliveira fez aniversário ontem e festejou ao lado das filhas. Saúde e felicidade!

FOTO: LAURO STUDIO PHOTOS

Christopher, 3 meses

FOTO: STUDIO A

Pedro Gabriel, 2 meses

FOTO: STUDIO A

Felicidades ao casal Marlon e Cláudia, o casamento foi realizado no dia 19 de julho na Igreja São José

FOTO: LAURO STUDIO PHOTOS

Rhilary, 3 meses

FOTO: STUDIO A

Parabéns ao casal Camila e Rodrigo, o enlace foi realizado no dia 12 de julho na Igreja Nossa Senhora Aparecida!

FOTO: CINTIA FOTOGRAFIAS

Miguel, 11 meses

FOTO: STUDIO A

Parabéns ao casal Luciene e Gilmar pelo casamento realizado no dia 19 de julho no Aero Eventos. Felicidades!

FOTO: STUDIO A

Heitor, 1 mês

FOTO: STUDIO A

Gabriel, 4 meses

FOTO: STUDIO A

Parabéns Luiz Otávio pelo aniversário de 4 anos comemorados no dia 19 de julho no Castelo Festolândia. Felicidades!

FOTO: DIVULGAÇÃO

A equipe da Tsunami Produções e Dj Duduzinho, loko parabeniza Jessica pelo aniversário no dia 20 julho e deseja muitas felicidades!



**OBRIGADO, LENÇÓIS.**

O LABORATÓRIO MAIS LEMBRADO NO PRÊMIO IMAGEM 2014.



**Hemolab**  
LABORATÓRIO DE ANÁLISES CLÍNICAS

Rua Geraldo P. de Barros, 157  
14.3263 2324



**Personalização, Polimento e Pinturas em Geral**

Rua Piedade, 388 • Centro  
Lençóis Paulista

(14) 3263 5511  
99148 5243

**O ECO**  
UM SENHOR JORNAL

**ANUNCIE**  
3269-3311

**PONTO e vírgula**

(14) 3264-3448  
• Papelaria • Encadernação  
• Xerox • Plastificação

**VENHA ENCADERNAR SEU MATERIAL**  
TCC • MONOGRAFIA • RESTAURAÇÃO

R. DR. ANTÔNIO TEDESCO, 667 • CENTRO - LENÇÓIS PAULISTA  
pontoevirgualencois@gmail.com

**BOLÃO LANCHES**

**DISK LANCHES**  
3264-8399

Av. Padre Salústio Rodrigues Machado (esq c/ Ignácio Anselmo)  
Centro - Lençóis Paulista

**Faça parte da Frigol**

**venha trabalhar com a gente**

Se você acredita em seu potencial e gosta de grandes desafios, venha fazer parte da equipe Frigol.

MADRE MADRE





# Coluna do Cristiano Castelhana

O CASTELO

**FRASE BRUTA**  
"Os fracos se vingam, os fortes perdoam, os inteligentes ignoram."

Diagramação: Denis Silva • Colaboraram nesta edição Diego Evangelista • Fale com a gente cristianocastelhana@uol.com.br

## CLICK!

Maria Eduarda recebendo as primeiras aulas do conceituado fotógrafo Vagner Macedo



## Incansáveis!

Lieron, Alessandra, Carol e Telma, da Patas e Pelos



## PRINCESA DO PAGODE

A cantora Hellen Caroline



## A moça dos cavalos

A competidora de Três Tambores, Eliana Pinheiro



## Na noite

O empresário Diego Evangelista

## Sábado de boa



Flávia e Carol



Gislaine Santos, Alessandra Placca e Elisângela Persan

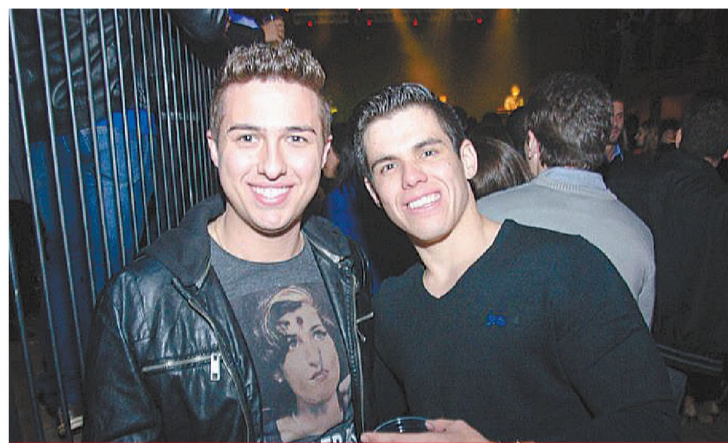

Wesllen Fuganholi e Pablo Sestari



Maiara Botaro e Luiz Quintiliano



Ana Carolina, Raquel e Vanessa



Ca Alves e Tom Almeida



Carol Ribeiro e Tainara Carvalho



Camila, Jéssica, Ellen e Bruna

Projetos e execução de combate ao incêndio  
Instalação e manutenção de hidrantes, alarmes de incêndio, luzes de emergência, de GLP (gás liquefeito de petróleo), de redes de ar comprimido  
Manutenção Preventiva e Corretiva do sistema de combate ao Incêndio e Centrais de G.L.P.  
Emissão de A.R.T. e Laudo de Estanquidade.

**GasHidro**

(14) 3264.5600

Manutenção GLP e Hidrantes

Av. Prof. Jacomo Nicolau Paccola, 261  
Lençóis Paulista - SP





**GHIROTTI**  
corretora de seguros  
(14) 3264-8800 • 9 9776-6060  
Rua Coronel Joaquim Gabriel, 472  
Centro - Lençóis Paulista

## É muita festa....

FOTO: STUDIO A



Cumplicidade não falta para este casal. Por muito pouco não aniversariam no mesmo dia. Pedro Sérgio Barbosa, o Pepô, assoprou as velinhas no dia 22 e Ana Lúcia festeja na próxima segunda-feira, 30. Felicidade ao casal!

FOTO: ARQUIVO PESSOAL



A empresária, advogada e diretora da Casa Abrigo Amorada também está de idade nova. Telma Gutierrez fez aniversário dia 23 de julho e recebeu os cumprimentos da família e dos amigos. Força sempre para continuar esse trabalho maravilhoso!



FOTO: ARQUIVO PESSOAL

Marla Fregone festejou seu aniversário na última quinta-feira, dia 24, no estilo mais família possível. O marido apaixonado André e o filhão Filipe desejam toda felicidade do mundo. A família e os amigos engrossam o coro do parabéns pra você!



FOTO: ARQUIVO PESSOAL

Dose dupla também na família de Sigmar Garavelli neste mês de julho. A esposa Patrícia aniversariou no dia 18 e Manoela no dia 23. Louco de amor pelas mulheres de sua vida, Sigmar deseja toda felicidade do mundo.



FOTO: DIVULGAÇÃO

**DE PESO** - O voluntariado é uma das forças da sociedade lençoense. Este batalhão de pessoas que trabalha para melhorar a vida de seus semelhantes está espalhada pela cidade. Na foto, a equipe do Lions Clube que comandou a tradicional Bacalhoda Beneficente em prol da Rede de Combate ao Câncer de Lençóis Paulista no último 19 de julho.



FOTO: ARQUIVO PESSOAL

**ANTENADOS** - A Prontvet marcou presença no 12º Congresso Paulista de Clínicos Veterinários de Pequenos Animais e Simpósio Internacional Zoetis, entre os dias 21 e 23 de julho, em São Paulo. O evento reuniu profissionais de todo o País e a pauta não poderia ser outra: as novidades no tratamento dos animais de estimação. Na foto, os médicos veterinários Tiago Ramos e Denilson José de Souza.



FOTO: ARQUIVO PESSOAL

**PÉROLA** - Na próxima segunda-feira, dia 28 de julho, os empresários João Ortis e Vera Lúcia comemoram 30 anos de casamento. As bodas de pérola sacramentam o amor e a felicidade do casal. Os filhos Diego e Viviane, os netos Cauã e Vítor, a nora Roberta e o genro Murilo desejam que a alegria e o amor de vocês se multipliquem para toda família. Os amigos se sentem especiais em poder compartilhar de tantos bons momentos. Saúde e paz!

**ALL SPORTS**

**LANÇAMENTOS**

R. Dr. Antonio Tedesco, 249 • Centro  
Lençóis Paulista. Tel: 3263 3535

**O ECO**  
UM SENHOR JORNAL

TERÇA • QUINTA • SÁBADO  
3269-3311



Cada segundo...  
é tempo para mudar tudo  
para sempre

14. 3263 7058  
www.studioafotos.com.br  
Av. 9 de julho, 868 - centro  
Lençóis Paulista/ SP



**YES! NOW outlet**

**ATÉ 70% OFF**





## NEGÓCIOS

**Grupo Sorte Grande**  
abre portas na rua **15 de Novembro**

N2

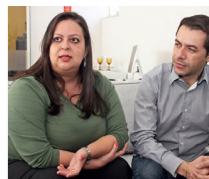

## NEGÓCIOS

**Cíntia Fotografia**  
comemora hoje **9 anos**  
com **café da manhã**

N8

• [www.jornaloeco.com.br](http://www.jornaloeco.com.br) • mail: [oeco@jornaloeco.com.br](mailto:oeco@jornaloeco.com.br) • [comercial@jornaloeco.com.br](mailto:comercial@jornaloeco.com.br) • telefone central (14) 3269.3311 •

• LENÇÓIS PAULISTA, SÁBADO, 26 JULHO DE 2014 • ANO 77 • EDIÇÃO Nº 7.312 •

FOTO: O ECO



## Cactos podem ser boa opção para ambiente interno da casa

Florista fala sobre as plantas que se adaptam bem ao interior das residências

N10



## PROBLEMAS COM INQUILINOS

# NUNCA MAIS!!!

## ALUGUEL GARANTIDO

O **Aluguel Garantido** é um produto que a **Líder Imobiliária** oferece! Prático e eficiente, garante ao proprietário do imóvel o recebimento dos valores mensais referente a aluguéis e encargos, independente do pagamento ser ou não realizado pelo inquilino.

**SIMPLES, FÁCIL e SEGURO.**

 SITE ATUALIZADO DIARIAMENTE

(14) 3264-3343  
[www.liderlp.com.br](http://www.liderlp.com.br)

R. Pedro Natálio Lorenzetti, 66  
Lençóis Paulista, SP 

**LÍDER**  
IMOBILIÁRIA





## OPÇÃO

No centro comercial de Lençóis Paulista, o cidadão agora tem uma nova opção para pagamento de boletos, bolões legalizados, financiamento e consórcio imobiliário, empréstimo consignado, seguro de vida e abertura de contas. O Grupo Sorte Grande, correspondente da Caixa Econômica Federal, abre as portas na Rua 15 de Novembro, nº 473, e é mais uma alternativa para quem quer fugir das filas nas agências

• [www.jornaloeco.com.br](http://www.jornaloeco.com.br) • mail: [oeco@jornaloeco.com.br](mailto:oeco@jornaloeco.com.br) • [comercial@jornaloeco.com.br](mailto:comercial@jornaloeco.com.br) • telefone central (14) 3269.3311 •

• LENÇÓIS PAULISTA, SÁBADO, 26 DE JULHO DE 2014 • ANO 77 • EDIÇÃO Nº 7.312 •

# Grupo Sorte Grande abre as portas na rua 15 de Novembro

Espaço amplo e confortável visa facilitar o acesso e atendimento ao cliente



O Grupo Sorte Grande possui duas filiais em dois endereços em Lençóis Paulista: Avenida Padre Salústio Rodrigues de Machado, 1311, e Rua 15 de Novembro, 473. Mais informações pelos telefones: 3264 8181 ou 3263 6317.

A Lotérica Grupo Sorte Grande, correspondente da Caixa Econômica Federal (CEF), tem mais um ponto em Lençóis Paulista além da Lotérica da Avenida, em frente ao Supermercado Tupã: Desde o dia 8 julho, está de portas abertas na rua 15 de Novembro, ao lado da agência do Banco do Brasil e em frente ao Banco Itaú. As novas instalações têm espaço amplo e estão preparadas para atender o cliente com todo conforto, além de facilitar o acesso das pessoas no centro da cidade.

"É um importante canal da Caixa para solicitação de financiamento e consórcio imobiliário, abertura de conta corrente, cartão de crédito ou empréstimo consignado. Funciona praticamente como uma agência da Caixa e nosso atendimento é como uma consultoria para nossos clientes. Fazemos as simulações e indicamos as melhores oportunidades para a realização dos negócios. Por exemplo, muitas vezes é mais vantajoso fazer um consórcio, se pla-

nejar e ter disciplina, ao invés de entrar diretamente num financiamento imobiliário", diz a gerente Débora Castro.

O novo ponto também está credenciado para os demais serviços: pagamento de boleto bancário de qualquer agência (com valor até R\$ 500 e de até R\$ 1 mil se for da CEF), depósitos, saques, e pagamentos de benefícios como Bolsa Família, PIS, FGTS e Seguro Desemprego. Os demais serviços oferecidos são praticamente os mesmos encontrados na matriz, com exceção de apostas individuais. Tele Sena, Bilhetes da Loteria Federal e Bolões legalizados da Caixa (Mega-Sena, Lotofácil, Quina, Dupla Sena e Loteca) organizados pelo Grupo também são comercializados no novo estabelecimento.

O Grupo Sorte Grande iniciou suas atividades em setembro de 2012, com a direção da Lotérica da Avenida e conta com a experiência de atuação de parte dos integrantes de sua equipe, desde 2009.





# Classificados



## VEÍCULOS VENDA

**FUSCA, ANO 84**, cor cinza claro, ótimo estado. Tratar (14) 3263-3670 Sr. Carlos

**GOL, ANO 2001**, geração 3, 8 válvulas, 2 portas, R\$ 10.500,00, ótimo estado. Tratar (14) 99682-7551

**GOL G5**, 4 portas, 1.6 Power, completo (ar, vidros e direção), cor preto, ano 2011/2011, c/ 44.000 km. Tratar (14) 981-840-001 c/ Nayara

**PICKUP FIAT**, ano 81, álcool, motor 1.6. Tratar (14) 997-493-534.

**MICRO ÔNIBUS** Volare 24L, ano 2000, com ou sem serviço. Tratar (14) 997-860-939.

**VAN DUCATO 15L**, executiva, único dono, ano 2007, com ou sem serviço. Tratar (14) 997-860-939.

**MERIVA JOY 1.8**, ano 2008, cor cinza, ótimo preço. Tratar (14) 997-029-828.

**TOYOTA BANDEIRANTES**, ano 71, modelo Jeep – longa, capota ago, motor 608, R\$ 25 mil. Tratar (14) 991-078-669/ 996-632-916/ 981-280-298.

**ASTRA ADVANTAGE 2.0**, ano 01, cor azul, completo, excelente estado. Tratar (14) 998-396-051.

**KADET, ANO 95**, cor cinza, com vidro, trava e alarme, documentação 2013 ok, R\$ 8 mil. Tratar (14) 3264-5892 e 996-027-386.

**SCENIC, ANO 2000**, cor cinza, completa, bancos de couro, 2.0 8V, R\$14.500,00, ou troco por carro acima de 2007 de preferência Astra. Tratar (14) 3264-5892/ 996-027-386

**F- 1000**, ano 93, cor preta, cabine dupla, 3 portas, turbo, R\$ 38 mil. Tratar (14) 997-713-469.

**CAMINHONETA KURIE**, ano 2003, ótimo estado. Tratar (14) 99728-9302

**GOL, 1.0**, flex, completo, ano 2011, cor preto. Tratar (14) 99793-8554

**ASTRA ADVANTAGE, 2.0**, ano 2008, cor preto, completo, mais aerofólio, rabincho e som, com 69.000 km, R\$ 27.000,00. Tratar (14) 3263-3398/ 99600-9286

**GOL, ANO 89**, original, á álcool. Tratar (14) 99812-1067

**PALIO WEEKEND Adventure**, ano 2012, cor verde, top de linha com 33.000 km, único dono, preço abaixo da tabela, R\$ 38 mil, aberto á proposta. Tratar (14) 99794-3360/ 3263-0118

**STRADA FIRE, 1.4**, ano 2010, com travas e vidros elétricos, direção hidráulica e capota bad. Tratar (14) 99710-6601/ 99179-4462

**FIESTA SEDAN**, ano 2013, cor prata, flex, com DH + VE +AL + TE + desemb. Shop Cars Veículos (14) 99610-5960/ 3264-3644

**FOX, 1.0**, ano 2010, flex, 4 portas, cor preto, com DH, R\$ 22.900,00 preço bem abaixo da tabela. Shop Cars Veículos (14) 99610-5960/ 3264-3644

**C4 PALLAS**, ano 2011, cor prata, lindo, completo com couro, automático, apenas, R\$ 38.900,00. Shop Cars Veículos (14) 99610-5960/ 3264-3644

**CORSA SEDAN**, cor prata, 1.0, ano 2004, á álcool, original, com VE. Shop Cars Veículos (14) 99610-5960/ 3264-3644

**PALIO FIRE**, flex economy, ano 2010, cor vermelho, só R\$ 16.900,00 em 48x sem entrada. Shop Cars Veículos (14) 99610-5960/ 3264-3644

**COBALT IT, 1.4**, completo, ano 2013, com 25.000 km, só R\$ 35.900,00. Shop Cars Veículos (14) 99610-5960/ 3264-3644

**ASTRA, ANO 2010**, adv. completo + air bag+ RD ano 16, R\$ 29.800,00. Shop Cars Veículos (14) 99610-5960/ 3264-3644

**CITROEN C3**, ano 2011, completo, lindo só R\$ 26.000,00. Shop Cars Veículos (14) 99610-5960/ 3264-3644

**PRECISANDO FINANCIAR** um veículo? A Shop Cars tem as melhores taxas, pesquise e comprove. Shop Cars Veículos (14) 99610-5960/ 3264-3644

**HONDA FIT**, cor prata, modelo 2006, 1.4, completo, R\$ 23 mil. Tratar (14) 99709-6061

**KADET, ANO 94**, á álcool original, com rodas esportiva, R\$ 4.700,00, mais doc. Tratar (14) 99682-8437

**FIESTA SEDAN, 1.6**, flex, ano 2005, R\$ 19 mil. Tratar (14) 99663-8749

**SAVEIRO TRUPER**, ano 2012, cor branco, único dono. Tratar (14) 99657-9210/ 3263-1113

**GOL, ANO 2001**, 1.0, 8V, DH, trava e alarme. Tratar (14) 99620-9029/ 98135-8332

**GOL STAR, 1.6**, gasolina, VD, TR, AL, DH, ano 97/98. Tratar c/ Alessandro no telefone (14) 99731-1472/ 99730-7827

**GOL, ANO 98**, 1.0 MI, cor cinza metálico, R\$ 10 mil. Tratar (14) 99879-2927

**PAMPA, ANO 94**, 1.8, á gasolina, R\$ 10 mil. Tratar (14) 99796-1349/ 99646-3191

**ASTRA HATCH**, 4 portas, cor prata, ano 2007, completo, com aero folio traz. Valor R\$ 24.500,00. Tratar (14) 99809-1531

**GOL MI, 8V**, ano 98/99, ótimo estado, R\$ 9.300,00. Tratar (14) 99767-6720

**KADET, 2.0**, ano 1995, completo, cor azul, original álcool, rodas liga leve R\$ 6.800,00. Tratar (14) 99837-0775

**GOL G3, 1.6**, 8V, ano 2000, 4 portas, cor azul, completo R\$ 13.800,00. Tratar (14) 99837-0775

**CORSA SUPER**, ano 1998, cor prata, 2 portas, básico, R\$ 7.900,00. Tratar (14) 99897-6606

**FIESTA HATCH, 1.0**, ano 2003, completo, R\$ 16 mil. Tratar (14) 3263-3271

**CAMINHONETE RANGER**, ano 2005/2005, limited, 3.0 turbo, diesel, cabine dupla, bom estado de conservação, vendo ou troco por veículo de menor valor ou terreno. Tratar (14) 99755-3638

**FOCUS, ANO 2012**, cor prata, completo, aceito troca por carro de menor valor. Tratar (14) 3263-0430/ 98831-7096

**MERIVA PREMIUM**, ano 2008, cor prata. Tratar (14) 3263-4704/ 99772-7536

**SIENA FIRE**, flex, motor 1.0, completo, cor vinho, ano 2007. Tratar (14) 3263-4704/ 99772-7536

**ASTRA GL, 1.8**, hatch, completo, ano 2001, cor prata. Tratar (14) 99701-0060

**AUDI A3**, ano 2001, cor azul, completa + teto. Tratar (14) 99701-0060

**ASTRA ADVANTAGE** Sedan, ano 2008, cor prata, completo. Tratar (14) 99701-0060

**PAMPA, ANO 89**, motor 1.6, ótimo estado. Tratar (14) 99701-0060

**CURIER, ANO 2005**, cor prata, motor 1.8, ótimo estado. Tratar (14) 3263-4704/ 99772-7536

**COROLLA GLI**, automático, completo, ano 2012, controle de som no volante, air bag duplo, aceito troca. Tratar (14) 3263-4704/ 99772-7536

**GOL ATLANTA, 1.8**, ano 96, cor vinho, menos ar, ótimo preço. Tratar (14) 3263-4704/ 99772-7536

**ASTRA HATCH**, ano 2008, 4 portas, cor prata, flex, completo, piloto automático, aceito troca. Tratar (14) 3263-3320/ 98224-5626

## SUCATÃO DO DIDI

**COMPRA DE PAPELÃO, FERRO VELHO, COBRE ALUMINÍO EM GERAL**

**(14) 3264-6195 / 9 9675-8650**

**Rua Wiliam Orsi, 57 - Jardim Itapuã - Lençóis Paulista**



## MOTOCICLETAS VENDA

**MINI MOTO** Trackbike nos modelos cross ou moto GP é na Pagan motos. Tratar (14) 3264-4345/ 997-121-515.

**BIZ 125**, Flex, 2014 - Fan 125 KS 2014 - Fan 150 Flex 2014 - Titan 150 EX Flex 2014 - Lead 110 2014 - CB 300R, 2014 - XRE 300, 2014 e Bros 150 Flex 2014. Pagan Motos, Fone (14) 3264 4345/ 997-121-515.

**FINANCIAMENTO DE** moto honda 0km com entrada com a menor parcela do mercado. "Grátis 02 capacetes" Pagan Motos. Tratar (14) 3264 4345/ 997-121-515.

**VILAS MOTO** Peças – Oficina especializada, pinturas especiais, acessórios, pacotes de revisão multimarcas, personalização em led. Agora com toda a linha Suzuki de alta e baixa cilindrada. Rua Antonio Paccola, 20, Fone (14) 3263-5436.

**CAPACETE EBF** ou liberty aberto ou fechado, R\$ 60,00 só na Pagan Motos. Tratar 3264-4345/ 997-121-515

**TITÃN KS 150 cc**, ano 2010, cor preta, R\$ 4.200,00. Tratar (14) 99674-5783/ 99115-5295

**VENDO MOTO SHEDDOW**, ano 98, VT 600cc, cor verde/preto. Tratar (14) 99794-8347

**SUZUKY 125**, intruder, ano 2008, R\$ 2.500,00. Tratar (14) 99682-7551

**YAMARA TDM, 225cc**, para trilha, R\$ 1.000,00, cor preta. Tratar (14) 99682-8437

**HONDA TITÃN ESD 150 mix**, ano 2011, cor prata, ótimo estado c/ 7.000km, doc ok, R\$ 5.690,00. Tratar c/ Paulo (14) 99147-3071

**MOTO TWISTER CB 250**, ano 2002, cor vermelha, R\$ 2 mil + doc. Tratar na rua: Antônia Foganholi Paccola, nº 685, Maria Luiza II. Fone (14) 99811-6040

**MOTO WEBE**, ano 2009, c/ 4.000km, ótimo preço. Tratar (14) 99752-3588

**MOTO 200CC**, Motard-Sundown, ano 2008/2008, preço abaixo da tabela Fipe. Tratar (14) 99622-2784

**CG, ANO 2002**, partida elétrica, doc ok, R\$ 2.400,00. Tratar (14) 99632-4520



## EMPREGOS

**PRECISO DE** funcionário com experiência em banho e tosa, com CNH. Tratar Rua: Rio Grande do Sul, 201.

**AUMENTE SUA** renda de R\$ 500,00 à R\$ 2 mil sem sair de casa. Tratar (14) 998-520-685 e 998-334-700 ou venha nos fazer uma visita na R. Pedro Natálio Lorenzetti, 106 sala 106 A.

**VAGA: ESTÁGIO** Contabilidade. Curso: Cursando Contabilidade ou Administração de Empresa, preferencialmente no 3º e 4º ano. Necessário residir em: Lençóis Paulista ou Macatuba. Interessados, deverão entrar encaminhar o currículo para: rh@lwart.com.br com o título da vaga

## FS VEÍCULOS

**AV. PAPA JOÃO PAULO II  
(AO LADO DO AUTO POSTO LEÃO)**

**FONES:**

**(14) 3264-3033**

**• 9 9668-3033**

**• 9 9625-3033**

**• 9 8148-7585**

**REALIZAMOS FINANCIAMENTOS PARTICULARES MOTOS, SEMI-NOVOS, VANS E CARROS OKM FAÇA-NOS UMA CONSULTA.**

MERIVA 1.8 MAXX; 2007; FLEX; PRATA; COMPLETO	CLASSIC LS; 2012; FLEX; PRETA;	FIESTA FLEX; 2011; FLEX; PRETA;	UNO VIVACE 1.0; 2013; FLEX; PRATA;	NXR 150 BROS ESD; 2012; MIX; PRETA;	CB 300 R; 2010; G; PRETA;
OMEGA GL; 1994; A; AZUL;	CORSA SEDAN; 2003; G; CINZA;	F250 XLT; 2008; DIESEL; PRATA;	STRADA WORKING CE; 2012; FLEX; CINZA;	XRE 300; 2011; G; PRETA;	CG 125 FAN ; 2007; G; PRETA;
CORSA HATCH MAXX; 2011; FLEX; PRATA; COMPLETO	S10 ADVANTAGE D; 2008; FLEX; BRANCA;	FIESTA 1.6; 2008; FLEX; PRATA;	STRADA ADVENTURE CD; 2010; PRATA; PRATA;	NX-4 FALCON; 2008; G; VERMELHA;	CG 150 TITAN ESD; 2014; FLEX; BRANCA;
S10 2.4 S; 2002; G; PRATA;	S10; 1995; G; CINZA;	GOL G3 1.0 16V 4P PLUS; 2002; G; BEGE; DIREÇÃO/VIDRO/TRAVA	PALIO 1.6; 2000; G; BRANCA;	CBX 250 TWISTER; 2008; G; PRETA;	NX-4 FALCON; 2001; G; VERDE;
CHEVETTE SL; 1990; A; AZUL;	CLASSIC LIFE; 2007; FLEX; PRATA;	GOL G3 1.0 4P; 2004; G; BRANCO;	PALIO WEEK ELX ; 2005; FLEX; CINZA;	CB 300 R; 2014; FLEX; PRETA;	NX-4 FALCON; 2004; G; PRETA;
CLASSIC LS; 2012; FLEX; PRATA;	ECOSPORT XLT 1.6; 2007; FLEX; PRATA;	PARATI CL; 1990; G; AZUL;	PALIO ELX; 2008; FLEX; PRATA;	CB 300 R; 2010; G; VERMELHA;	CG 125 FAN KS; 2010; G; VERMELHA;
CORSA CLASSIC; 2004; A; BRANCA;	RANGER XLS 13F; 2005; DIESEL; PRETA;	GOL GL 1.8; 1993; A; CINZA;	SCENIC EXP 1.6 16V; 2008; FLEX; PRATA;	CB 300 R; 2011; G; PRETA;	CG 150 TITAN ES; 2008; G; CINZA;
	FIESTA 1.6; 2009; FLEX; PRETA;	FUSCA 1600; 1986; G; CINZA;	CLIO AUT 1.6 16VH; 2004; G; PRATA;	CBR 600F; 2013; G; AZUL;	CG TITAN 150 MIX EX; 2010; G; VERMELHA;
		GOL G4 1.0; 2010; FLEX; PRATA;	SCENIC AUT 1.6 16V; 2006; FLEX; PRATA;	TT-R 230; 2009; G; AZUL;	CG 150 TITAN ESD; 2004; G; VERDE;
		GOL 16V PLUS; 2001; G; CINZA;	VAN TRANSFORM MICRO; 2009; DIESEL; BRANCA;	NXR 150 BROS KS; 2008; G; AM-ARELA;	LEAD 110; 2010; G; BEGE;
				NXR 150 BROS ESD; 2014; G; VERMELHA;	DAFRA RIVA 150; 2013; G; PRETO;

DEIXE SEU VEÍCULO CONSIGNADO COM A GENTE QUE NÓS VENDEMOS PRA VOCÊ.



# Classificados



## ANIMAIS

### VENDO GALINHAS

caipiras e gansos. Tratar (14) 99755-3638

### VENDO PATOS.

Tratar c/ Mário (14) 99696-1490

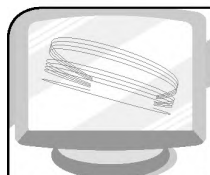

## INFORMÁTICA

**HARD INFORMÁTICA**, xerox, impressão, plastificação, encadernação, faça vc mesmo a sua pesquisa na internet (computador separado). Av. Brasil 778 Centro (14) 3263-3052/ 997-933-134/ 991-069-965.

**HARD LAN** House, precisando de internet? Enviar email? Fazer pesquisa? Fazer impressão? Agora pertinho de vc! Tratar na Av. Brasil, nº 778, Centro. Fone (14) 3263-3052

**HARD INFORMÁTICA**, assistência técnica, peças, acessórios, recarga de cartuchos e toners. Tudo com garantia e preço imbatível, (temos micros usados e serviço de leva e trás gratuito). Tratar na Av. Brasil, 778 – Centro – ao lado Tonicão ou (14) 3263-3052/ 997-933-134/ 991-069-965.

**TÉCNICO EM** Informática c/ experiência em manutenção, remoção de vírus, redes com fio e wireless, formatação a partir de R\$ 30,00. Tratar (14) 981-555-747 com Arthur.

**FORMATE SEU** computador, e faça manutenção de sua rede por um preço imperdível. Tratar (14) 997-125-207 com Luan.

**SPEED WORK** Informática – Formatação de computadores completa e rápida. Tratar (14) 997-125-207 / 3263-1778 com Luan.

**FORMATAÇÃO E** manutenção em micro computadores, rapidez e o melhor custo benefício, MS8 informática. Tratar (14) 991-854-982.

**FORMATAÇÃO E** manutenção em microcomputadores. Rapidez e o melhor custo/benefício. MS8 Informática. Tratar (14) 99185-4982

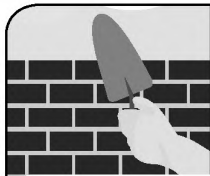

## SERVIÇOS

### DIRETO DA FÁBRICA:

Persianas, toldos, tapetes personalizados, divisórias, forros, luminosos, portas sanfonadas, box banheiro, exaustores, tela mosq; cobertura de sombreamento, cerca elétrica. Orçamento sem compromisso. Tratar (14) 99717-6700 ou 99717-9214 com Alonso.

**SERRALHERIA ROCHA**, portas, portões basculantes, vitros e esquadrias metálicas em geral. Tratar (14) 3263-5428/ 99724-0188 com Sérgio

### TRANSPORTE ESCOLAR

para o SESEI e outras escolas. Tratar (14) 997-177-988 c/ Patrícia.

**DM TRANSPORTE** Escolar, vagas p/ escolas, Eliza, Esperança, Bianchini, Maria Cordeiro, creches (Morfina – Ubirama, Neide Madeira – Cecap, Odete Moreira – Cecap. Tratar (14) 4105-0324/ 997-858-074/ 991-054-343/ 997-484-327.

**CONSULTORIA EMPRE-SARIAL:** (Análise PE, Análise financeira, RH etc). Tratar com Luiz (14) 997-026-597.

**PROCURO ESTUDANTE** de enfermagem p/ cuidar de senhor e dormir no local. Tratar (14) 99818-8284/ 99818-2070.

**PEDICURE À** domicílio c/ à hora marcada p/ idosas, agende seu horário. Tratar (14) 99658-6608 à tarde.

**MAGNO ELETRICISTA**, serviços de instalação e reparos elétricos em geral, atendimento 24h. Tratar (14) 996-800-411 ou lpmagno.mao@hotmail.com.

**BORRACHARIA TIÃO**, agora c/ prestação de serviços a domicílio, atendimento 24h. Tratar (14) 3264-8827 ou R: Palmiro Diegoli, 129 – Jd Primavera.

**FAÇO PEQUENOS** carros, geladeira, fogão, armários, camas e viagens em geral. Também monto móveis. Tratar (14) 3263-1932/ 997-491-962 c/ Douglas.

**MONTAGEM DE** luminárias para aquários ornamentais, sob medida. Tratar (14) 991-647-623.

**ARCOS CONFEÇÕES**, uniformes e acessórios, localizado à R: Humberto Alves Tocci, 350 – Ubirama. Tratar (14) 3263-2252/ 996-986-232 ou arcouniformes@gmail.com.br.

**ASSOCIAÇÃO APOSENTADOS**, Pensionistas e Idosos de Lençóis Paulista e Região, convida você a desfrutar de vários benefícios como consultas jurídicas, descontos em academias, dentistas, acupuntura, óticas, farmácias, oftalmologistas, fisioterapeutas e muito mais. Associe-se. Tratar Rua Ignácio Anselmo, 1167 - Vila Irerê ou (14) 3264-1333.

**DANY MODAS**, moda feminina e acessórios, R: Geraldo Pereira de Barros, 850. Tratar (14) 3264-9288.

**ROTISSERIE AROMAS** e Sabores – Fornecemos marmitas mensal, avulsas e para empresas. Tratar (14) 3263-1533.

**JF SERVIÇOS** de jardinagem, roçadas e podas. Tratar (14) 998-412-829/ 998-904-459.

**SERVIÇOS DE** jardinagem. Tratar (14) 996-501-534/ 991-573-468/ 991-179-267 Claudcir.

**TRANSPORTE ESCOLAR** para SESEI, Eliza e Esperança. Tratar (14) 3264-5770/ 997-314-965/ 997-219-953.

**LIMPEZA DE** pele, massagem e drenagem facial, depilação, massagem corporal relaxante modeladora, drenagem linfática, bamboterapia e reflexologia. Pacotes Promocionais. Tratar (14) 3263-7026 ou 997-923-698.

**A CHINELOS** e Cia esta com a loja toda em promoção. Moda praia com 50% de desconto e chinélos havaianas, tênis havaianas e sapatilhas com 20% de desconto. Venha conferir e aproveite esta promoção. Dividimos em até 2 X nos cartões Visa, Master, Diners Club e HiperCard. A Chinélos e Cia fica na Rua Geraldo Pereira de Barros, 853- Centro. Telefone: (14) 3263-2816.

**ALBUQUERQUE REFRIGERAÇÃO** assistência técnica especializada em consertos e reformas, em máquina de lavar, geladeira, freezer, ar condicionado. Tratar (14) 3263-3605/ 997-056-743

**VENHA CONHECER** o novo breshop do salão da Helen. Roupas, calçados, acessórios e lindas bolsas. Aberto de terça a sábado das 9h às 18h. O salão da Helen fica na Rua Cel. Joaquim Anselmo Martins, 1734-Centro (ao lado da Cúmplice Modas). Tratar: (14) 3264-6177/ 997-403-038.

**RESTAURANTE EBENEZER**, servimos comida caseira. Almoço de segunda a segunda das 11h às 14h e jantar apenas de segunda a sexta das 19h às 21h. Tratar (14) 3263-1896.

**SERVIÇOS DE** limpeza em terrenos, chácaras, sítios, carpinação, aplicação de Mata Mato com equipamento profissional. Tratar com Manoel Messias (14) 99632-4088 ou Rua Abílio Gasparini, 186- Jardim Açai I.

**PAULA E** Correia Serviços Elétricos, instalação e reparo de telefone, cabeamento de antena e rede, manutenção elétrica e manutenção preventiva de combate a incêndio. Faça seu orçamento: (14) 997-258-282/ 997-974-840.

**CM INSTALAÇÃO** e montagem elétrica, venha e faça seu orçamento sem compromisso. Tratar (14) 3263-3490/ 991-284-630/ 991-454-248.

**FAÇO PULVERIZAÇÃO** no combate de doenças e pragas em plantas frutíferas e ornamentais, inclusive adubação de solo, corretivo e foliar. Tratar (14) 991-270-004.

**AULAS DE** desenho e pintura digital (caricaturas e outros). Tratar (14) 991-127-826/ 3264-6558 com Cristiano Paccola.

**AULAS DE** Italiano – Na sociedade Italiana, novas turmas para fevereiro. Informações com Valério Junior (14) 997-152-968.

**BANHO E** tosa nos finais de semana e emergências. Tratar (14) 3263-4133 e (14) 982-105-619.

**QUER ANUNCIAR** sua empresa na rua, moto sem propaganda. Tratar (14) 998-179-686.

**CENTRAL MÓVEIS** Usados, Rua Cel Joaquim Anselmo Martins, 1775. Fone (14) 99115-5295/ 996-745-783.

**TRANSPORTE ESCOLAR** – van disponível para o SESEI (7h às 17h), Eliza P. Barros e Esperança (7h às 17h), ida e volta. Tratar (14) 3264-7284, (14) 996-216-283 e (14) 997-873-983.

**CAJU GÁS** (sob nova direção), atendimento de 2ª a sábado das 8 às 20 hs e domingos e feriados das 8 às 13 hs, rua Flávio Paccola, 268, Caju II. Fones (14) 3263-0815/ 3263-3162 e 99827-1912.

**AFIADOR DE** ferramentas, serrotes, discos p/ serras circulares, brocas, facas e tesouras. Tratar c/ Moacir na R: Alexandre R. Paccola, 585, Rondon ou pelo fone (14) 3264-9653.

**ECO IONIX** Auto Flex - Economia de combustível até 12%. Tratar (14) 997-133-581/ 991-366-429 ou pelo site, www.naturalionix.com.br.

**LANCHONETE E** restaurante dos viajantes, (comercial, self-service, prato feito e marmite). Tratar (14) 3263-2412 / 996-861-979 ou na rua: Gino A. A. Bosi, 140, Pq Rondon.

**RUBINHO ESTOFADOS**, conforto e qualidade em 1º lugar, reforma de estofados em geral. Rua Nicola Aioli, 397, Núcleo, próximo a caixa d'água. Fone (14) 3264-7318 (14) 3264-8163e 997-817-519.

**MOURA JORGE** Edificações - Projetos residenciais e comerciais, cálculo de materiais. Tratar c/ Arilson (Técnico em Edificações – CREA-5063763735/ ltd). Fone (14) 3264-5340/ 99889-2443

**MONTAGENS DE** portas de madeira e móveis em geral (finais de semana e feriados). Tratar (14) 996-266-071.

**CHECK LAUDO** Vistorias Veicular, vistoria em autos, motos, ônibus, caminhões, etc. Rua Líbero Badaró, 523, Jd. Morumbi, (ao lado da oficina do Milani) Telefone (14) 3263-1795 e 997-115-644.

**CORTINAS R.R.**, cortinas, almofadas, persiana vertical, acessórios para cortinas. Rua Padre Salústio Rodrigues, 18, fones (14) 3263-5636 e 981-893-584.

**INSTALAÇÃO ANTENAS** parabólicas e digitais, TVs na parede e Home Theater. Tratar com Juvêncio (14) 9 9779-8747 (VIVO) ou 9 8118-6574 (TIM)

**TRANSPORTE ESCOLAR** Saneiro, leva e traz seu filho para as escolas com a segurança que você precisa; Educação Infantil, Ensino Fundamental. Tratar (14) 3263-3539.

**CONTROLE MATO** e Pragas, aplicação de mata-mato, controle de abelhas e formigas. Tratar (14) 997-711-693 com Nivaldo Bispo.

**ASPOL** - Limpeza de telhados, pedras, lajes e caixa d'água, impermeabilizações. Tratar (14) 3263-4528 ou 997-711-693.

**TRANÇA AFRO**, tranças trabalhadas, rastafári. (Aceita cartão Visa e Master). Tratar (14) 997-020-767.

**CORTE DE** cabelo, escova, hidratação e coloração. Av José Antonio Lorenzetti, 16. Tratar (14) 3264-3842.

**REGIONAL ANDRADE &** Assessoria Rural LTDA. Vá comprar seu imóvel rural? Consulte o Gestor Ambiental, assessoria em regularização e avaliação de propriedades rurais. Tratar (14) 996-836-437, www.regionaltodocara.blogspot.com

**FAÇO LIMPEZA** de terrenos, carpir em geral. Tratar (14) 3264-4023/ 3263-4324/ 996-925-040.

**TOPOGRAFIA** - Serviços de topografia, planimetria, locações, alinhamentos, nivelamentos e esquadras em áreas de loteamentos, condomínios, construção civil e industrial e montagem de equipamentos mecânicos e elétricos. Tratar (14) 3263-5462/ 99714-5592 com Alfeu.

**CONSTRUÇÃO CIVIL** – básico e acabamento. Alvenaria – carpintaria – piso e revestimento – pintura em geral – limpeza de caixa d'água – limpeza de telhados – pintura em telhados. Tratar (14) 3263-5708/ 99874-4557

# PAGAN MOTOS

COMPRA - VENDA - TROCA - FINANCIA



FINANCIAMENTO C/ ENTRADA COM A MENOR PARCELA DO MERCADO GRÁTIS 2 CAPACETES

Rua Cel. Joaquim Gabriel, 739 - Lençóis Pta. - F.: 3264-4345

**SUCATÃO DO** Didi, compro ferro, papelão, cobre, alumínio em geral. Tratar na Rua William Orsi, nº 57, Jardim Itapuã. Fone (14) 3264-6195/ 99675-8650. Email: reciclaiveism@hotmail.com.br

**FEIJÃO GÁS** e Água, entrega até às 20h00, grátis um brigade! Tratar (14) 3263-7349/ 99664-8927/ 99691-3639

**FRETES E** mudanças. Ligue (14) 98127-2764/ 3263-6074/ 99849-8899 com Benedito (Donizete) Rua: João Capoani, nº 220, Núcleo H Luiz Zillo

**FAÇO SERVIÇO** de passar roupa. Tratar (14) 99821-1636/ 3263-2970

**VAL HAIR** Work, hari work perucas, apliques, próteses para calvície, tecelagem de cabelo, topetes, cortes de cabelo feminino e masculino, química em geral. Endereço: Rua: Brás Cubas, 457, Parque Experimental São José. Tratar (14) 3264-8448/ 99115-2314

**VAN DISPONÍVEL** p/ faculdade, FMR e Aparecida de São Manuel. Tratar c/ João (14) 98126-7856

**INSTALAÇÃO DE** varais embutidos econômicos e resistentes, ótimo preço, orçamento e instalação no mesmo dia. Tratar (14) 99164-7623

**INSTALAÇÃO E** vendas de jogos p/ computador, de todos os gêneros e p/ todas as idades, orçamento e instalação no mesmo dia. Tratar (14) 99164-7623

**INSTALAÇÃO DE** prateleiras embutidas de MDF p/ comércio almojarifados e residenciais, orçamento e instalação no mesmo dia. Tratar (14) 99164-7623

**MASSAGEM: DRENAGEM** linfática e modeladora. Tratar c/ Lucila (14) 99755-3638

**MAQUIAGEM P/** eventos, casamentos, formaturas, festas, baladas, etc. Atendimento personalizado c/ hora marcada. Tratar c/ Fernanda (14) 99788-8166

**TV 29"** (Philips), tela plana, semi nova, cor preta, R\$ 250,00 – TV 14", cor prata, R\$150,00 – TV 21" (gradiente), cor prata, c/ entrada DVD, R\$ 150,00. Tratar (14) 991-155-295/ 996-745-783.



## DIVERSOS

**VENDO UM** balcão refrigerado medindo 1.20m, c/ caixa, 0.74cm, p/ padaria ou bar, preço á combinar. Tratar (14) 99802-4879

**VENDO CORTADOR** de frios e balança semi-novos, preço á combinar. Tratar (14) 99802-4879

**AULAS PARTICULARES:** Matemática, Física e Química. Tratar c/ Francisco no telefone (14) 3263-1646

**ALUGO BETONEIRA**, mensal ou diária. Tratar (14) 996-866-030.

**VENDO TV** 20 polegadas. Tratar (14) 3263-1379.

**VENDO BERÇO** americano, 1 carrinho de bebê (burigoto) cor cinza e 1 bicicleta infantil bandeirantes, cor rosa. Tratar (14) 998-129-351.

**VENDO 2** pontes rolantes com capacidade 5ton cada, para um barracão 11m largura e 6 a 8m de altura (ponte preparada para alteração de comprimento e altura, se necessário). Tratar (14) 997-118-519 / 981-323-293

**VENDO VÁRIOS** vasos para flores, preços imperdíveis. Tratar (14) 991-045-964/ 997-558-651.

**CARROCERIA DE** madeira revestida em chapa, c/ chassis e pistão p/ basculante, medidas 4,50m x 2,50m, R\$3.800,00. Tratar (14) 3264-8051 c/ Nilson

**MÚSICA BRASILEIRA** de Qualidade! Ouça aos domingos no programa Rm 87,9, das 13h às 15h. Seleção e locução Nivaldo Bispo. Tratar (14) 997-711-693.

**VENDO MESA** de escritório, nova com gaveta, R\$ 200,00 e sem gaveta R\$ 150,00. Tratar (14) 996-745-783/ 991-155-295.

**VENDO MESA** com 4 cadeiras, semi-nova, R\$ 230,00. Tratar (14) 996-745-783/ 991-155-295.

**VENDO TÍTULO** Águas Quentes de Piratininga. Tratar (14) 997-944-304.

**VENDO 1** cama de casal, R\$ 100,00 e um colchão de casal R\$ 150,00 semi novo. Tratar (14) 991-155-295/ 996-745-783.

**VENDO 1** berço novo, branco, R\$ 120,00 e vendo cadeirinha para carro, R\$ 150,00, semi nova. Tratar (14) 996-745-783/ 991-155-295.

**VENDO PLAY** Station II, com 1 controle + 10 jogos, R\$ 230,00. Tratar (14) 996-745-783/ 991-155-295.

**VENDO BELICHE**, semi nova, cor tabaco, R\$ 170,00. Tratar (14) 996-745-783/ 991-155-295.

**SIMULADOR DE** caminhada, R\$ 200,00, Jump novo, cor branca, R\$ 500,00. Tratar (14) 996-745-783/ 991-155-295.

**VENDO GELADEIRA** Eletrolux com bebedouro, semi-nova, cor branca, R\$ 500,00. Tratar (14) 996-745-783/ 991-155-295.

**VENDO GELADEIRA** 360 litros, cor branca, bem conservada, R\$ 420,00. Tratar (14) 996-745-783/ 991-155-295.

**VENDO GELADEIRA** Consul, cor marrom, 300 litros, bom estado, R\$ 250,00. Tratar (14) 996-745-783/ 991-155-295.

**VENDO SOFÁ** 3 e 2 lugares, cor vermelho, tecido, R\$ 250,00. Tratar (14) 996-745-783/ 991-155-295.

**VENDO RACK**, R\$ 150,00. Tratar (14) 996-745-783/ 991-155-295.

**VENDO MESA** de escritório, nova com gaveta, R\$ 200,00 e sem gaveta R\$ 150,00. Tratar (14) 996-745-783/ 991-155-295.

**VENDO MESA** com 4 cadeiras, semi-nova, R\$ 230,00. Tratar (14) 996-745-783/ 991-155-295.

**VENDO ESTOQUE** de vasilhas (cerveja e refrigerante), e uma mesa de pinólim. Tratar (14) 3263-6641/ 996-987-007.

**POSTE PADRÃO** pronto, monofásico, bifásico ou trifásico. Tratar (14) 3263-5859/ 996-200-962/ 998-620-930.



# Classificados



**SHOP CARS**

Não fique na fila esperando seu carro zero Km. Na Shop Cars a entrega é rápida e com ótimos preços, faça-nos uma visita!

**Endereço: Av. 25 de Janeiro, 332 - Centro - Fone: (14) 3264-3644**



## DIVERSOS

**VENDO FIOS** e cabos elétricos, lâmpadas econômicas a partir de 10w, interruptores e tomadas. Tratar (14) 3263-5859/996-200-962/998-620-930.

**VENDO MATÉRIAS** elétricas, industriais e prediais. Tratar (14) 3263-5859/996-200-962/998-620-930.

**ACORDEON, VENDO**, troco, conserto, tiro vazamento do fole e tenho correia e fecho de fole. Tratar (14) 997-118-613.

**MÁQUINAS DE Costura** - Venda de peças, motores, caixas, bancadas e consertos. Tratar na Rua Santo Antonio, nº 773, Jd. Bela Vista ou (14) 997-125-303 com Cícero.

**VENDE-SE VARAS** de eucalipto, [todos os tamanhos e espessuras]. Tratar (14) 991-642-852 / 996-954-241.

**COMPRA-SE CONSÓRCIO** em andamento ou aceita com parte pagamento de veículo. Tratar Shop Cars. Av. 25 de Janeiro, 332 ou (14) 996-643-869.

**VENDO APARELHO** ar condicionado Brastemp 7.500 BTUs, 220V, semi-novo. Tratar (14) 3263-1031.

**VENDO APARELHO** para ginástica AB STRETCH com pouco uso. Tratar (14) 3263-1031.

**VENDO UM** vaporeto na caixa e um lote de roupas e calçados usados para breshop. Tratar (14) 3263-6641.

**VIA MARCONI** Fiat consórcio lançamento a partir de R\$ 186,00 apenas, temos outros planos ligue e confira. Tratar (14) 99168-0803

**PRODUTOR RURAL** atenção: super desconto direto de fábrica Fiat ligue e confira. Tratar com Eduardo (14) 99177-0870

**VIAGEM PARA** a Praia no feriadão de abril - Ilha Comprida. Tratar com Bete (14) 99738-0539.

**VENDO GELADEIRA** Consul Biplex, modelo CDR 36335. Tratar (14) 99102-9881

**GELADEIRA CONSUL** 500 litros. Tratar (14) 99102-9881

**CARRINHO PARA** bebê com pouco uso. Tratar (14) 99102-9881

**VENDO MESA** de pinbolim, uma cadeira p/ carro, e um estofo de roupas e calçados para breshop. Tratar (14) 3263-6641

**VENDO TÍTULO** do Clube Esportivo Marimbondo. Tratar (14) 3264-1696/98105-2470

**VENDO CHURRASQUEIRA** pré montada, R\$ 250,00. Tratar (14) 3264-5381/99704-3307

**VENDO BERÇO** padrão americano, cor branco c/ colchão, R\$ 270,00 e berço para viagem, dobrável, colchão e mosquiteiro, R\$ 130,00. Tratar (14) 99692-9693

**PONINOS BRECHÔ** infantil, roupas novas e semi-novas, atendimento com hora marcada. Tratar (14) 99700-4823 Ariane.

**VENDO VIOLINO** Giannini 1/2, com estojo, arco e brew, novo sem uso, R\$ 300,00. Tratar (14) 99692-9693

**VENDO CAPOTA** de fibra p/ Montana, R\$ 1.500,00. Tratar (14) 99756-0258

**VENDO CARRETA** p/ pote, 6 metros, R\$ 1.500,00. Tratar (14) 99756-0258

**VENDO UMA** mesa de manicure na caixa nova, R\$ 150,00. Tratar com Ana Carolina (14) 99827-2468

**VOCÊ QUE** precisa de um carro para sair, trabalho, viagens. Eu tenho a solução alugue um carro! Você que precisa de um carro para ir a hospitais em Barretos; São Paulo; Jaú; Bauru; Campinas; Botucatu, está sem carro e precisa de um alugue conosco ligue e reserve (14) 99128-6575

**VENDO TV 20"**, R\$ 100,00, 4 pneus usados aro 16", R\$ 150,00 o jogo, 2 pias p/ banheiro de 1 metro, por R\$ 50,00 cada, 2 armários de VVC c/ gavetas e porta de 1 metro cada (em madeira) R\$ 50,00 cada, 2 vasos sanitários c/ tampa e assento por R\$ 50,00, 1 máquina de lavar roupa Brastemp 10kg e 04 pneus aro 14, R\$ 250,00. Tratar (14) 99794-5805

**VENDO UM** depósito de gás em pleno funcionamento em Areiópolis. Tratar com o proprietário (14) 99748-1391

**VENDO DVD** BLV-RAY, LG 3D, BP325, R\$ 200,00, pega filme DVD normal. Tratar (14) 99794-8985

**PRECISO DE** um jogo de sofá, quem quiser doar entrar em contato no telefone (14) 99747-5408

**VENDO 45** engradados de cerveja com casco de 600 ml, R\$ 1.125,00 ou R\$ 25,00 a unidade, aceite troca. Tratar (14) 98132-9002 (tim) ou 99632-9002 (vivo).

**VENDO PISCINA** inflável de 11.000 litros com filtro, medindo 4,57m de diâmetro por 0,91m de altura, R\$ 500,00, aceite troca. Tratar (14) 98132-9002 (tim) 99632-9002 (vivo)

**VENDO UMA** máquina de costura Elgin, portátil, nova, R\$ 150,00. Tratar (14) 98157-5454

**VENDO UM** sofá 3 e 2 lugares, R\$ 300,00, cor vermelho. Tratar (14) 3264-5381/99704-3307

**VENDO UMA** piscina de fibra de dois mil litros, muito bem conservada, R\$ 700,00. Tratar (14) 3263-0603

**VENDO TECLADO** Cássio CA-110 c/ fonte de alimentação, R\$ 150,00. Tratar (14) 99685-1817

**VENDE-SE BICICLETA** ergométrica marca Caloi R\$ 170,00 - Stepper marca Caloi, R\$ 80,00- Aquário capacidade de 120 litros com filtro externo da marca Dolphin R\$ 100,00 telefone p/ contato (14) 99668-1560/99164-0168

**VENDO MÓVEIS** p/ lojas: nichos (prateleiras) cremalheira, expositores, araras, manequins, cabines, etc. Tratar (14) 99755-3638

**VENDO (USADOS)** balcões de exposição de produtos e refrigerados p/ bar, mercearia, padaria. Tratar (14) 99755-3638

**VENDO UMA** divisora de panificação, pedestal no chão. Tratar (14) 99755-3638

**BANDEJAS DE** salgadinhos fritos (coxinha- carne ou frango, bolinha de queijo, kibe, empadinha-frango c/ catupiry ou frango c/ palmito) c/ 12 unidades R\$ 7,00 p/ retirar no local- consultar taxa de entrega. Tratar (14) 99845-7999

**FAZEMOS SALGADOS** p/ bares, lanchonetes, eventos, festas, etc. Tratar (14) 99755-3638

**VENDO FRÍZER** 400L e motor 1.6 câmbio, álcool. Tratar (14) 99713-2132

**VENDO MÁQUINA** de costura Singer, borda, prega bt, barra, zíper. Tratar (14) 99772-7315

**PROPAGANDA EM** muro, ótima localização. Tratar (14) 99772-7315

**VENDO BARRACA** de camping, 2 quartos. Tratar (14) 99772-7315

**VENDO PIANO** Newmann alemão, antigo, perfeito estado. Tratar (14) 99772-7315



## EXCURSÕES

**IBITINGA (FEIRA)** 27/07. Tratar (14) 3263-3761/99724-8206 com Ivani

**PORTO FERREIRA** 16/08. Tratar (14) 3263-3761/99724-8206 com Ivani

**PRAIA GRANDE** (feriado) 12 à 15/09. Tratar (14) 3263-3761/99724-8206 com Ivani

**THERMAS DOS** Laranjais (Olimpia) 17/08 e 28/09. Tratar (14) 3263-3761/99724-8206 com Ivani



**CRÍATIVA INTERIORES**

Ligue: 14 3263.3386 14 98115.7688

Armários embutidos  
Cozinhas planejadas  
Escritórios e lojas  
Móveis em geral

**HOPI HARI** - Noite do Horror, 20/09. Tratar (14) 3263-3761/99724-8206 com Ivani

**JAGUARIÚNA- PEDREIRA**, passeio de trem, 11/10, R\$ 110,00. Tratar (14) 3263-3761/99724-8206 com Ivani

**COMPRAS EM** São Paulo- 30/07, 02/08. Tratar (14) 3264-7919/3263-6938/99794-7639/99702-7108/99147-2393/99195-0800 com Eliza ou Arlindo

**APARECIDA DO** Norte, 27/09 e 21/12. Tratar (14) 3264-7919/3263-6938/99794-7639/99702-7108/99147-2393/99195-0800 com Eliza ou Arlindo

**FOZ DO** Iguaçu, 23 à 26/10. Tratar (14) 3264-7919/3263-6938/99794-7639/99702-7108/99147-2393/99195-0800 com Eliza ou Arlindo

**IBITINGA, 20/07** e 13/12. Tratar (14) 3264-7919/3263-6938/99794-7639/99702-7108/99147-2393/99195-0800 com Eliza ou Arlindo

**THERMAS** - Olimpia, 13/09. Tratar (14) 3264-7919/3263-6938/99794-7639/99702-7108/99147-2393/99195-0800 com Eliza ou Arlindo

**POÇOS DE** Caldas, 14/09. Tratar (14) 3264-7919/3263-6938/99794-7639/99702-7108/99147-2393/99195-0800 com Eliza ou Arlindo

**PRAIA GRANDE**, 14 à 16/11. Tratar (14) 3264-7919/3263-6938/99794-7639/99702-7108/99147-2393/99195-0800 com Eliza ou Arlindo



**SÃO CRISTÓVÃO**

Baterias e Óleos Lubrificantes em Geral

**PEÇAS PARA TRATORES**

Executamos serviço de presagem de mangueiras hidráulicas

(14) 3269-3700

Rua Piedade, 829 - Centro - Lençóis Paulista  
E-mail: dalbentelatin@bol.com.br



## FESTAS

**TSUNAMI PRODUÇÕES**, casamento, aniversário, 15 anos, bodas, noivados, eventos em geral, som, iluminação, fumaça, telão, chuva de prata e muito mais. Com um DJ super animado, DJ Duduzinho loko, bombando na pista, promoção por tempo limitado: aniversário, á partir de R\$ 200,00, casamento evangélico á partir de R\$ 250,00, casamento c/ balada á partir de R\$ 400,00. Faça seu Orçamento sem compromisso. Tratar (14) 3264-3194/99744-2510. Face: Tsunami prod

**PIZZA EM** festa do Wilsão, rodizio a domicilio. Tratar (14) 3264-2714/996-760-612.

**ESPAÇO ENCANTADO**, salão do Itamaraty. Centopeia, touro mecânico, carne elástica, game e piscina de bolinha, R\$450,00. Tratar (14) 997-914-488/3263-1485.

**CHÁ DE** Bebê, salão WG, R\$ 190,00. Tratar (14) 997-914-488/3263-1485.

**GI BISCUIT**, lembrancinhas para todas as ocasiões, topo de bolo e personagens, aceita encomendas. Tratar (14) 3263-5612 e 996-191-155.

**EVENTOS EM** geral (Caricatura ao vivo e sob encomenda), Tratar com Cristiano Paccola (14) 991-127-826.

**SALÃO PARA** Aniversário WG (incluso cama elástica G e M, piscina de bolinha, pebolim, vídeo game, kit festa + mesas e cadeiras e campo society), R\$350,00. Tratar (14) 3263-1485 ou 997-914-488.

**CAMA ELÁSTICA** WG, R\$ 85,00 de 2" a 5" feira. Tratar (14) 3263-1485 ou 997-914-488.

**ANIVERSÁRIO WG** - Alugase tobogã. Tratar (14) 3263-1485 ou 997-914-488.

**ANIVERSÁRIO WG**- Alugase touro mecânico. Tratar (14) 3263-1485 ou 997-914-488.

**KREP SUÍÇO** pronto. R\$ 2,00 a unidade, vários sabores. Aniversários WG. Tratar (14) 3263-1485 ou 997-914-488.

**ALUGUEL DE** fantasia em geral p/ seu evento. Tratar (14) 3264-6105/99714-4755

**SOM E** iluminação, locação de som, iluminação, telão, DJ's, pista de dança e muito mais para seu evento. Tratar (14) 3264-6105/99714-4755

**TELÃO, LOCAÇÃO** de data show, p/ palestras, confraternização, debutantes e eventos em geral. Tratar (14) 3264-6105/99714-4755



## RESIDÊNCIAS VENDA

**MARIMBONDO RESIDÊNCIA** Av. Brasil. Adriano Cian - Consultor de imóvel tel. 99126-5928

**SÃO JOÃO**, residência, 88,52 m², 02 quartos, sala, cozinha, banheiro, área de serviço. Adriano Cian Consultor de imóvel tel. 99126-5928

**CRUZEIRO, RESIDÊNCIA** 103,43 m² (3 quartos, sala, cozinha, banheiro e área de serviço) salão comercial 27,30 m² residência nos fundos c/ 50,30 m² (aceito imóvel) Adriano Cian Consultor de imóvel tel. 99126-5928



**MULTISOM**

COMÉRCIO DE APARELHOS ELETRÔNICOS

SOM - TV - VÍDEO

**Assistência técnica especializada em telefone celular**

**3264-4244**

Rua XV de Novembro, 242  
Lençóis Paulista



# Classificados



**MARIMBONDO RESIDÊNCIA** Av. Brasil. Adriano Cian – Consultor de imóvel tel. 99126-5928

**SÃO JOÃO**, residência, 88,52 m², 02 quartos, sala, cozinha, banheiro, área de serviço. Adriano Cian Consultor de imóvel tel. 99126-5928

**CRUZEIRO, RESIDÊNCIA** 103,43 m² (3 quartos, sala, cozinha, banheiro e área de serviço) salão comercial 27,30 m² residência nos fundos c/ 50,30 m² (aceito imóvel) Adriano Cian Consultor de imóvel tel. 99126-5928

**GRAJAÚ, RESIDÊNCIA**, 92 m², 03 quartos, 1 suíte, sala, cozinha, banheiro e área de serviço. Adriano Cian Consultor de Imóvel tel. 99126-5928

**CAJU, CASA** à venda 2 dormitórios, sala, cozinha, 1 WC, lavanderia, garagem para 2 veículos descoberta. R\$ 95.500,00 à vista. Cód.02129 no site [www.imobiliaria21lp.com.br](http://www.imobiliaria21lp.com.br) Tel.3263-0021 Cel.99728-1313

**SÃO JOÃO**, casa à venda, 3 dormitórios, sala, cozinha, 1 WC, lavanderia, garagem para 1 veículo descoberta. R\$ 137.800,00 à vista. Cód.02135 no site [www.imobiliaria21lp.com.br](http://www.imobiliaria21lp.com.br) Tel.3263-0021 Cel.99728-1313

**RONDON, CASA** à venda, terreno com 131,75m² sendo 87,50m² de área construída, 2 dormitórios, sala, cozinha, 2 WC, lavanderia, churrasqueira, garagem para 2 veículos coberta. R\$ 145.000,00 aceita troca com outro imóvel. Cód.0107 no site [www.imobiliaria21lp.com.br](http://www.imobiliaria21lp.com.br) Tel.3263-0021 Cel.99728-1313

**JARDIM ITAPUÁ**, casa à venda, 2 dormitórios, sala, cozinha, 1 WC, lavanderia, garagem para 1 veículo descoberta. R\$ 150.000,00 aceita financiamento, troca com imóvel ou veículo. Cód.0197 no site [www.imobiliaria21lp.com.br](http://www.imobiliaria21lp.com.br) Tel.3263-0021 Cel.99728-1313

**JARDIM UBIRAMA**, casa à venda, 1 suíte com ventilador, 2 salas, copa, cozinha planejada com gabinete, 1 WC, 1 lavabo, despensa, área de serviço com 1 WC, garagem p/ 2 veículos. Ótimo acabamento! R\$ 300.000,00 à vista. Cód.02087 no site [www.imobiliaria21lp.com.br](http://www.imobiliaria21lp.com.br) Tel.3263-0021 Cel.99728-1313

**MAMEDINA, CASA** à venda, terreno 242m² sendo 120,65m² de área construída, 2 dormitórios, 1 suíte, sala, copa, cozinha, 1 WC, área de serviço, garagem p/ 3 veículos. R\$ 300.000,00 aceita financiamento. Cód.0195 no site [www.imobiliaria21lp.com.br](http://www.imobiliaria21lp.com.br) Tel.3263-0021 Cel.99728-1313

**PARQUE RESIDENCIAL** São José, casa à venda, 1 dormitório, 2 suítes, sala, copa, cozinha, 1 WC, área de serviço, piscina, churrasqueira, edícula, garagem p/ 5 veículos coberta/descoberta. R\$ 700.000,00 à vista. Cód.02013 no site [www.imobiliaria21lp.com.br](http://www.imobiliaria21lp.com.br) Tel.3263-0021 Cel.99728-1313

**CENTRO, CASA** à venda, 1 dormitório, 1 suíte, 2 salas, despensa, cozinha, escritório, lavanderia, 3 WC, área de serviço com 1 WC, garagem p/ 1 veículo. Ótimo acabamento! R\$ 800.000,00 aceita troca com veículo. Cód.0181 no site [www.imobiliaria21lp.com.br](http://www.imobiliaria21lp.com.br) Tel.3263-0021 Cel.99728-1313

**JARDIM ITAMARATY**, casa à venda, 2 dormitórios, 2 suítes, 2 salas, 3 WC, 2 lavabos, escritório, lavanderia, depósito, piscina, churrasqueira, salão de festa, jardim, garagem p/ 4 veículos coberta/descoberta. R\$ 900.000,00 à vista. Cód.0212 no site [www.imobiliaria21lp.com.br](http://www.imobiliaria21lp.com.br) Tel.3263-0021 Cel.99728-1313

**RES. PAINEIRAS**, apto c/ 3 dormitórios, sala, cozinha, WC, possui armários embutidos, 1 vaga garagem, R: José Bonifácio, 680. Tratar (14) 981-067-900/c/ Nelci.

**JARDIM MARIA** Luiza IV ref 306, edícula c/ 1 dorm, sala, 2 wc, coz, varanda, piscina, garagem para 3 carros. R\$ 160.000,00 + 89 parcelas de R\$ 458,00. Tratar (14) 3264-9769/ 997-144-352 Pedrão Imóveis creci 115.143 [www.pedraoimoveislp.com](http://www.pedraoimoveislp.com)

**CECAP REF 290**, frente - 2 dorm, sala, coz, 1 wc, a/s descoberta. Fundo: 1 dorm, sala, coz, wc, piso frio, forro de madeira. const 92,11 m², terreno 250 m². n/ac financ R\$ 107.000,00 (precisa de reformas. Tratar (14) 3264-9769/ 997-144-352 Pedrão Imóveis creci 115.143 [www.pedraoimoveislp.com](http://www.pedraoimoveislp.com)

**JARDIM PRIMAVER**, ref 286, casa de esquina c/ 3 dorm, wc, sala, coz, a/s coberta, no fundo edícula c/ 1 dorm, wc, churrasq, constr 129,53 m² terreno 276,36 m². Frente salão comercial contendo wc, piso frio, const 64,92 m². n/a financ, ambos alugados. R\$ 110.000,00. Tratar (14) 3264-9769/ 997-144-352 Pedrão Imóveis creci 115.143 [www.pedraoimoveislp.com](http://www.pedraoimoveislp.com)

**PARQUE RES.** Elizabeth ref 278, casa c/ 3 dorm, 1 suíte, wc, quarto de dispensa, sala de TV, sala de jantar, coz, varanda, 2 vagas, piso frio, com laje, fundo temos 1 dorm, wc, a/s coberta, constr. 258,26 m², terreno 250 m². n/ac financ, aceita permuta. R\$ 200.000,00. Tratar (14) 3264-9769/ 997-144-352 Pedrão Imóveis creci 115.143 [www.pedraoimoveislp.com](http://www.pedraoimoveislp.com)

**VILA SÃO** João ref 277, casa c/ 3 dorm, sala de tv, sala de jantar, coz, 2 wc, 2 vagas coberta p/ auto com portão aberto de correr, piso frio de boa qualidade, fundo edícula com 1 dorm, coz, wc, piso frio, forro de madeira, constr 182,66, terreno 293,06 m², aceito permuta e financiamento. R\$ 165.000,00. Tratar (14) 3264-9769/ 997-144-352 Pedrão Imóveis creci 115.143 [www.pedraoimoveislp.com](http://www.pedraoimoveislp.com)

**JARDIM MONTE** Azul ref 266, casa de esquina c/ 2 dorm, sala, coz revestida, wc, piso frio, laje com acabamento em gesso, 1 vaga coberta para carro, constr 154,29 m², terreno 221,08 m², a/c financ R\$ 197.000,00. Tratar (14) 3264-9769/ 997-144-352 Pedrão Imóveis creci 115.143 [www.pedraoimoveislp.com](http://www.pedraoimoveislp.com)

**JARDIM PRÍNCIPE** ref 259, casa c/ 2 dorm, sala, coz ampla, wc, a/s coberta, 2 vagas coberta para autos com portão fechado basculante automatizado, piso frio, laje com acabamento em gesso, aceito financiamento e permuta, terreno 200 m², bairro com ótimos comércios ao redor. R\$ 200.000,00. Tratar (14) 3264-9769/ 997-144-352 Pedrão Imóveis creci 115.143 [www.pedraoimoveislp.com](http://www.pedraoimoveislp.com)

**MARIA CRISTINA** ref 255, casa c/ 3 dorm, 1 suíte, wc, coz revestida, balcão de mármore, copa, sala de TV, a/s revestida coberta com armário, fundo, churrasq, wc, dom, garagem coberta p/ 2 autos, portão fechado de correr, constr 175 m², terreno 253 m². Aceita financiamento. R\$ 298.000,00. Tratar (14) 3264-9769/ 997-144-352 Pedrão Imóveis creci 115.143 [www.pedraoimoveislp.com](http://www.pedraoimoveislp.com)

**CENTRO REF 249**, casa antiga com 116,46 m² e área total de 300 m². Aceita proposta. R\$ 320.000,00. Tratar (14) 3264-9769/ 997-144-352 Pedrão Imóveis creci 115.143 [www.pedraoimoveislp.com](http://www.pedraoimoveislp.com)

**JARDIM MARIA** Luiza III ref 247, casa c/ 2 dorm, wc, sala de TV, coz revestida, fundo edícula com 1 dorm, wc, coz, churrasq, cerca elétrica, Constr 149 m², terreno 220 m². a/c financ e terreno como parte do negócio. R\$ 269.000,00. Tratar (14) 3264-9769/ 997-144-352 Pedrão Imóveis creci 115.143 [www.pedraoimoveislp.com](http://www.pedraoimoveislp.com)

**JARDIM MARIA** Luiza IV ref 235, 1 salão c/ 58 m², terreno 240 m², 1 wc, 1 pia, a/s descoberta, com cobertura de telha de romana, portão fechado basculante, a/c permuta R\$70.000,00 + 70 parcelas de R\$ 490,00. Tratar (14) 3264-9769/ 997-144-352 Pedrão Imóveis creci 115.143 [www.pedraoimoveislp.com](http://www.pedraoimoveislp.com)

**JARDIM MARIA** Luiza IV ref 234, edícula, 1 dorm, sala, coz, wc, 1 vaga coberta p/ carro, portão fechado basc e automatizado, const 58,49 m², terreno 240 m², a/c permuta. R\$90.000,00 + 80 parcelas de R\$ 490,00. Tratar (14) 3264-9769/ 997-144-352 Pedrão Imóveis creci 115.143 [www.pedraoimoveislp.com](http://www.pedraoimoveislp.com)

**CENTRO REF 220**, vendo 2 casas geminadas, 6,50m de frente por 25 de fundo, somando uma de 162,50 m², alugadas, ótimo negócio para investidor, n/c financ, facilito pagamento. Tratar (14) 3264-9769/ 997-144-352 Pedrão Imóveis creci 115.143 [www.pedraoimoveislp.com](http://www.pedraoimoveislp.com)

**JD. ITAMARATY**, 03 dormitórios (02 c/ armários), sendo 02 suítes, 03 salas, cozinha c/ armário, banheiro social, lavanderia, piscina e garagem p/ 02 carros. R\$ 480.000,00 - Santangelo Imóveis (Creci - 46374), Fone 3263-7094 / 99795-0722 ou [www.santangeloimoveis.com.br](http://www.santangeloimoveis.com.br).

**CENTRO, 02** dormitórios, sendo 01 suíte, sala, copa, cozinha, banheiro social, lavanderia e garagem p/ 02 carros - R\$ 350.000,00 - Santangelo Imóveis (Creci - 46374), Fone 3263-7094 / 99795-0722 ou [www.santangeloimoveis.com.br](http://www.santangeloimoveis.com.br).

**JD. ITAPUÁ**, edícula: 01 dormitório, banheiro, área de lazer c/ churrasqueira, quiosque, piscina e entrada p/ carro - R\$ 145.000,00 - Santangelo Imóveis (Creci - 46374), Fone 3263-7094 / 99795-0722 ou [www.santangeloimoveis.com.br](http://www.santangeloimoveis.com.br).

**NÚCLEO, 02** dormitórios, sala, cozinha, banheiro social, despensa, área de serviço e garagem - R\$ 115.000,00 - Santangelo Imóveis (Creci - 46374), Fone 3263-7094 / 99795-0722 ou [www.santangeloimoveis.com.br](http://www.santangeloimoveis.com.br).

**VILA NOVA** Irerê, 03 dormitórios, sala, cozinha, banheiro social, área de serviço, fundos c/ 01 dormitório, sala, cozinha, banheiro e garagem - R\$ 125.000,00 - Santangelo Imóveis (Creci - 46374), Fone 3263-7094 / 99795-0722 ou [www.santangeloimoveis.com.br](http://www.santangeloimoveis.com.br).

**CENTRO, 02** dormitórios, sala, cozinha, banheiro e área de serviço. R\$ 150.000,00 - Santangelo Imóveis (Creci 46374) Fone 3263-7094 / 99795-0722 ou [www.santangeloimoveis.com.br](http://www.santangeloimoveis.com.br).

**CENTRO, SALÃO** Comercial c/ depósito e banheiro. Fundos c/ 03 dormitórios, sala, copa, cozinha, banheiro social, área de serviço c/ banheiro, despensa e garagem p/ 02 carros - R\$ 260.000,00 - Santangelo Imóveis (Creci - 46374), Fone 3263-7094 / 99795-0722 ou [www.santangeloimoveis.com.br](http://www.santangeloimoveis.com.br).

**JD. JOÃO** Paccola, 02 dormitórios, sendo 01 suíte, sala, cozinha, banheiro social e entrada p/carro - R\$ 175.000,00 - Santangelo Imóveis (Creci - 46374), Fone 3263-7094 / 99795-0722 ou [www.santangeloimoveis.com.br](http://www.santangeloimoveis.com.br).



## DOGWALKER - PASSEADOR DE CÃES

LEVO SEU ANIMAL DE ESTIMAÇÃO PARA REALIZAR A ATIVIDADE FÍSICA DIÁRIA DELE... SOU UM RAPAZ DISPOSTO, PREPARADO FISICAMENTE E GOSTO MUITO DE CÃES. NEGOCIO PREÇO AVULSO OU MENSAL. TENHO DISPONIBILIDADE DE HORÁRIOS.

**BRINQUEDOS ANIVERSÁRIO DE CRIANÇA**

**EM 3X**

- Cama Elástica
- Tobogã
- Castelo
- Piscina de Bolinha
- Touro Mec. Infantil (Bandido)
- Máquina Algodão Doce e Crepe
- Tribogã

**(14) 3263-1485 99791-4488**

# Serralheria Rocha

Portas - Portões Basculantes - Vitrôs e Esquadrias Metálicas em Geral

**(14) 3263-5428**

Rua Paraná, s/n - Jd. Alvorada  
Lençóis Paulista - SP

# O ECO

REGIÃO DO MÉDIO TETÊ

**3269-3311**

**Amigos dos Animais**

ASSOCIAÇÃO PROTETORA DE LENÇÓIS PAULISTA

**A Associação Protetora dos Animais comunica novo horário de atendimento:**

**SEGUNDA E TERÇA-FEIRA - das 14h às 17h e das 20h às 22h**  
**QUARTA-feira - não há atendimento**  
**QUINTA E SEXTA-FEIRA - das 14h as 17h**  
**SÁBADO E DOMINGO - não há atendimento**  
 Fora do horário do atendimento, ligar (14) 3264-8269  
 Fone Associação: (14) 3264-3817.

**“a compaixão para com os animais é das mais nobres virtudes da natureza humana”**  
 Charles Darwin.

**COMPRAS EM SÃO PAULO**

**JULHO**  
Dia 30  
Quarta

**AGOSTO**  
Dia 2  
Sábado

**Dia 6**  
Quarta

9 9702-7108 | 3263-6938  
3264-7919 | 9 9794-7639  
Falar com Arlindo ou Eliza

**CHAVEIRO TATÁ**

- Chaves
- Serviços
- Chaves Codificadas

**24h**

Qualidade pelo menor preço.

**3264-4049**  
**997-917-066**

(Em frente a Casas Bahia)

Rua XV de Novembro, 550A Centro - Lençóis Paulista



# Classificados

*A melhor trilha para o seu melhor momento*

**Sonorora**  
vocal feminino

sonoravf@gmail.com

**CASAMENTOS, RECEPÇÕES E OUTROS MOMENTOS INESQUECÍVEIS**

(14) 9 9124-9296 (Cléo) (14) 9 9839-0390 (Nanci) (14) 9 9112-3352 (Néia)

**RESIDÊNCIAS**  
VENDA

**APARTAMENTO RESIDENCIAL** Jacarandá, 02 dormitórios, sendo 01 c/ armário, sala 02 ambientes, cozinha c/ armário, banheiro social, lavanderia e 02 vagas de garagem sendo 01 coberta - R\$ 170.000,00 - Santangelo Imóveis (CRECI - 46374), Fone 3263-7094 / 99795-0722 ou www.santangeloimoveis.com.br

**CENTRO, 03** dormitórios, sendo 01 suíte, sala, cozinha, banheiro social, despensa, lavanderia e entrada p/ 02 carros - R\$ 260.000,00 - Santangelo Imóveis (CreCI - 46374), Fone 3263-7094 / 99795-0722 ou www.santangeloi-moveis.com.br

**JARDIM UBIRAMA, 03** dormitórios, sendo 01 suíte, sala, copa, cozinha, banheiro social, lavanderia, Edícula c/ churrasqueira, despensa e garagem p/ 02 carros - R\$ 270.000,00 - Santangelo Imóveis (CreCI - 46374), Fone 3263-7094 / 99795-0722 ou www.santangeloi-moveis.com.br

**JD. UBIRAMA,** sobrado: c/ 02 dormitórios, sendo 01 suíte, banheiro social, escritório, sala c/ lareira, lavabo, copa, cozinha, lavanderia. Rancho c/ churrasqueira, banheiro, sauna e garagem p/ 02 carros coberta - R\$ 350.000,00 - Santangelo Imóveis (CreCI - 46374), Fone 3263-7094 / 99795-0722 ou www.santangeloi-moveis.com.br

**JD. MARIA** Luiza IV, casa em construção c/ 02 dormitórios, sendo 01 suíte, sala, cozinha e banheiro social, na altura da laje c/ ligação de água e energia - R\$ 80.000,00 de Entrada + Prestações - Santangelo Imóveis (CreCI - 46374), Fone 3263-7094 / 99795-0722 ou www.santangeloi-moveis.com.br

**VILA MARIMBONDO,** próximo ao Clube Marimbondo, casa antiga, R\$ 140 mil. Tratar Douglas Imóveis creci 116637 (14) 3264-3571 / 997-562-647 (vivo)

**JARDIM MONTE** Azul, 2 quartos, sala, cozinha, WC, aceite financiamento, R\$ 165 mil. Tratar Douglas Imóveis creci 116637 (14) 3264-3571 / 997-562-647 (vivo)

**JARDIM PRÍNCIPE,** edícula nos fundos, 1 quarto, sala, cozinha, WC, R\$ 115 mil. Tratar Douglas Imóveis creci 116637 (14) 3264-3571 / 997-562-647 (vivo)

**NÚCLEO, CASA** de esquina, 2 quartos, sala, cozinha, WC, edícula c/ garagem, aceite financiamento, R\$ 160 mil. Tratar Douglas Imóveis creci 116637 (14) 3264-3571 / 997-562-647 (vivo)

**VILA SÃO** João, ótima casa com terreno de 500m², área construída 200m² c/ 2 quartos + 1 suíte, sala, cozinha/ copa, garagem coberta p/ 2 carros, piscina, aceite troca ou financiamento, R\$ 450 mil. Tratar Douglas Imóveis creci 116637 (14) 3264-3571 / 997-562-647 (vivo)

**VILA CAJU-** Cód 603. Lençóis Paulista. Excelente oportunidade, casa com 2 dormitórios, sala, cozinha e banheiro. Casa de laje com churrasqueira e garagem. Aceita financiamento. Valor do Imóvel R\$ 120.000,00. SIG IMÓVEIS (CRECI115691) 3264-5624/98135-0076.

**JD. ITAPUÁ-** Cód 636. Lençóis Paulista Área terreno: 213m². Área construída: 168,13m² Casa com dois dormitórios, uma suíte, edícula nos fundos, garagem para dois veículos, lavanderia ao lado da casa, churrasqueira e um banheiro social. Valor do imóvel: R\$ 233.200,00. SIG IMÓVEIS (CRECI115691) 3264-5624/98135-0076.

**CENTRO- Cód 637.** Lençóis Paulista Área terreno: 220,00m². Área construída: 85,74m² Casa com três dormitórios, sendo um pequeno, sala, copa, cozinha, banheiro social, lavanderia coberta e garagem para dois veículos. Valor do imóvel: 265.000,00. SIG IMÓVEIS (CRECI115691) 3264-5624/98135-0076.

**CENTRO- Cód 638.** Lençóis Paulista Área terreno: 342,38m². Área construída: 268,63m² Casa com três quartos sendo um suíte, um banheiro social, área de serviço, churrasqueira, edícula, sala de tv, sala de estar, copa, cozinha e um banheiro social nos fundos. Valor do imóvel: R\$ 795.000,00. SIG IMÓVEIS (CRECI115691) 3264-5624/98135-0076.

**VILA CECAP-** Cód 639. Lençóis Paulista Área terreno: 296,96m². Área construída: 122,54m² Casa da frente com três quartos, sala, cozinha e banheiro. Casa dos fundos com dois quartos, sala, cozinha e banheiro. Garagem descoberta para um veículo. Valor do Imóvel: R\$ 106.000,00. SIG IMÓVEIS (CRECI115691) 3264-5624/98135-0076.

**JD. LORENA-** 2 dorms com armários, sala, cozinha planejada, bho social, lavanderia, churrasqueira, espaço p/ 2 carros. 221,50m² terreno. Construção: 121,25m². R\$ 230 mil. Habitare Imóveis (CRECI76074) 3264-4151/98214-3233.

**MARIA LUIZA III-** 2 dorms, sala, cozinha, copa, churrasq, bho social, lavanderia, garagem p/ 2 carros. 82m² de construção. R\$ 250 mil. Habitare Imóveis (CRECI76074) 3264-4151/98214-3233.

**ITAMARATY-** 3 dorms (1 suíte), bho social, cozinha, sala estar, sala estar, lavanderia, garagem 4 carros. R\$ 460 mil- Habitare Imóveis (CRECI76074) 3264-4151/98214-3233.

**MARIA LUIZA II-** casa nova, parte alta, 3 dorms (sendo 1 suíte), bho social, sala, sala jantar, cozinha, lavanderia, área lazer c/ churrasq., garagem p/ 2 carros cobertos. R\$ 340 mil. Habitare Imóveis (CRECI76074) 3264-4151/98214-3233.

**MARIA LUIZA IV-** sala, sala TV, copa, cozinha, lavanderia, bho social, 3 dormt. (1 suíte), garagem descoberta p/ 4 carros. 100m² de construção. R\$ 140 mil + parcelas do terreno. Habitare Imóveis (CRECI76074) 3264-4151/98214-3233.

**MONTE AZUL-** casa da frente: garagem coberta, 2 dormt., bho, copa, cozinha, lavanderia e escritório. Casa fundo: 2 dormit., bho, cozinha, lavanderia, escritório. Edícula: 1 dormit., bho, lavanderia, copa, cozinha. 200m² de construção. R\$ 235 mil. Habitare Imóveis (CRECI76074) 3264-4151/98214-3233.

**MARIA LUIZA II-** sala, sala jantar, cozinha, lavanderia, bho social, 3 dormit. (sendo 1 suíte), escritório, garagem 2 carros cobertos. Casa nova, R\$ 340 mil. Habitare Imóveis (CRECI76074) 3264-4151/98214-3233.

**JD. ITAPUÁ-** 3 dormit (sendo 1 suíte), bho, cozinha, lavanderia, edícula fundo. R\$ 240 mil. Habitare Imóveis (CRECI76074) 3264-4151/98214-3233.

**CASA BEM** localiz. c/ ótimo acabamento. No M. Azul. São 106m² em boa planta, 3 dorms, wc social, s. estar, coz. c/ ligação p/ s. jantar + rancho de lazer c/ churrasqueira. 1 vg. cob. Creci J-23626 - Beto Vitagliano 14-99724-8803 / 3263-3163 - vitagliano.com.br / ref. 00188

**PRÉDIO COMERC.** Jd Ubirama, próx. av. P. Salústio, exc. localiz. ideal p/ padaria, pizzaria, lancho-nete, entre outros. Oportunidade, venha conferir! Creci J-23626 - Beto Vitagliano 14-99724-8803 / 3263-3163 - vitagliano.com.br / ref.00227

**JD MONTE** Azul c/ 2 dorms, 1 suíte, 2 wc sociais, s.tv, s.lantar, coz, ar.lazer c/ churrasq., 2 vgs. Oportunidade! Creci J-23626 - Beto Vitagliano 14-99724-8803 / 3263-3163 - vitagliano.com.br / ref.00232

**J. PACCOLA,** casa c/ 75m² em terr. de 220m2, 2 dorms (1 suíte), wc soc., sala tv, estar, coz. c/ copa integ., bom acab. + esp. p/ ar. lazer fundos, 4 vgs descob, ac. financ. Creci J-23626 - Beto Vitagliano 14-99724-8803 / 3263-3163 - vitagliano.com.br / ref. 00259

**JD MONTE** Azul c/ 2 dorms, wc soc. sala tv, coz, ac. cob., + rancho no fundo - 2vgs cob. Ótimo preço, grande oportunidade! Creci J-23626 - Beto Vitagliano 14-99724-8803 / 3263-3163 - vitagliano.com.br / ref. 00286

**CRECI 115143**

**PEDRÃO**  
IMÓVEIS

PORTO SEGURO ALUGUEL

**A realização dos seus sonhos é a nossa especialidade!**

## ALUGUEL

**JARDIM MARIA LUIZA IV REF 313** Casa nova em L c/ 3 dorm, wc, a/s, copa, coz, garagem descoberta p/ vários carros, constr 86,31 m², terreno 218,40 m². Entrada de R\$ 120 mil mais 87 parcelas de R\$ 552,00.

**JARDIM MARIA LUIZA IV REF 312** Casa de esquina c/ 2 dorm, sala, wc, coz revestida, vaga descoberta p/ vários carros, terreno 208 m², constr 68,70 m², R\$ 120 mil + 89 parcelas de R\$ 416,00, n/ac financ.

**JARDIM NELLI REF 307** Casa c/ 3 dorm, wc, sala, coz, pia c/ armário embutido, a/s coberta, piso porcelanato, 2 vagas descoberta,, portão social separado c/ função eletrônica, área const 90 m², terreno 200 m², ac permuta como parte do negócio, ac financi. R\$ 225.000,00.

**JARDIM MARIA LUIZA I REF 310** Casa em L c/ 3 dorm, sala, coz, 2 wc sendo um em const, piso frio, portão fechado, 2 vagas coberta p/ autos, const 110 m², terreno 200 m², não aceito financiamento. R\$130.000,00

**JARDIM PRÍNCIPE REF 304** Casa de esquina c/ 3 dorm, um suíte, wc, sala, copa, coz e a/s. Laminado de madeira Duraflor e piso frio. Garagem coberta p/ 2 carros c/ portão fechado automatizado, churrasq c/ balcão. Ac financ, construção 145,13 m², terreno 200 m². R\$ 320.000,00

**JARDIM MARIA LUIZA IV REF 300** Casa em L c/ 2 dorm, sala, copa, coz piso porcelanato, wc, laje, blindex em 2 vitros e em 1 porta, constr 66 m² terreno 240 m². R\$ 130 mil mais 72 parcelas de R\$460,00 n/c financ a/c permuta.

**VILA CRUZEIRO REF 299** Casa c/ 2 dorm, 1 suíte, wc, sala ampla, coz revestida, a/s coberta, garagem coberta para 2 autos, terreno 275 m² área constr 69,90 m², n/ac financ. R\$150.000,00

**JARDIM EUROPA REF 297** Casa c/ 2 dorm, sala, coz, wc, portão fechado basculante, parte alta, terreno 200 m², constr 59,75 m². Aceita financiamento. R\$199.000,00

## VENDA

**JARDIM MARIA LUIZA IV REF 313** Casa nova em L c/ 3 dorm, wc, a/s, copa, coz, garagem descoberta p/ vários carros, constr 86,31 m², terreno 218,40 m². Entrada de R\$ 120 mil mais 87 parcelas de R\$ 552,00.

**JARDIM MARIA LUIZA IV REF 312** Casa de esquina c/ 2 dorm, sala, wc, coz revestida, vaga descoberta p/ vários carros, terreno 208 m², constr 68,70 m². R\$ 120 mil + 89 parcelas de R\$ 416,00, n/ac financ.

**JARDIM NELLI REF 307** Casa c/ 3 dorm, wc, sala, coz, pia c/ armário embutido, a/s coberta, piso porcelanato, 2 vagas descoberta,, portão social separado c/ função eletrônica, área const 90 m², terreno 200 m², ac permuta como parte do negócio, ac financi. R\$ 225.000,00.

**JARDIM MARIA LUIZA I REF 310** Casa em L c/ 3 dorm, sala, coz, 2 wc sendo um em const, piso frio, portão fechado, 2 vagas coberta p/ autos, const 110 m², terreno 200 m², não aceito financiamento. R\$130.000,00

**JARDIM PRÍNCIPE REF 304** Casa de esquina c/ 3 dorm, um suíte, wc, sala, copa, coz e a/s. Laminado de madeira Duraflor e piso frio. Garagem coberta p/ 2 carros c/ portão fechado automatizado, churrasq c/ balcão. Ac financ, construção 145,13 m², terreno 200 m². R\$ 320.000,00

**JARDIM MARIA LUIZA IV REF 300** Casa em L c/ 2 dorm, sala, copa, coz piso porcelanato, wc, laje, blindex em 2 vitros e em 1 porta, constr 66 m² terreno 240 m². R\$130 mil mais 72 parcelas de R\$460,00 n/c financ a/c permuta.

**VILA CRUZEIRO REF 299** Casa c/ 2 dorm, 1 suíte, wc, sala ampla, coz revestida, a/s coberta, garagem coberta para 2 autos, terreno 275 m² área constr 69,90 m², n/ac financ. R\$150.000,00

**JARDIM EUROPA REF 297** Casa c/ 2 dorm, sala, coz, wc, portão fechado basculante, parte alta, terreno 200 m², constr 59,75 m². Aceita financiamento. R\$199.000,00

**JACKSON NAVES**  
ARQUITETO & URBANISTA

(14) 9 9632-6995  
arquiteto@jacksonaves.com.br

**Plast COMPANY**

**FUNILARIA**  
**PINTURA AUTOMOTIVA**  
**PARACHOQUE**

**CREDECENCIAMENTO EM VÁRIAS ASSEGUADORAS**

R. GUAIANAZES, 333 - JD. MONTE AZUL  
LENÇÓIS PAULISTA-SP  
FONE: 3264-7892

**GRUPO**  
**SORTE GRANDE**

**CORRESPONDENTE CAIXA ECONÔMICA FEDERAL**

Consórcio - Financiamento imobiliário  
Empréstimo consignado - Pagamento de contas  
Abertura de contas

Rua Quinze de Novembro, 473 Centro - Lençóis Pta  
Tel: (14) 3264-8181 sortegrandelp@gmail.com

**AUTO MECÂNICA LUCIE**

**MECÂNICA E ELÉTRICA**  
(14) 3263-3137 • 9 9675-3135

Av. Jácomo Nicolau Paccola, 369  
Pq. Res. Rondon - Lençóis Pta



FOTO: CÍNTIA FOTOGRAFIAS



## CÍNTIA FOTOGRAFIAS

A CíntiaFotografias fica na Rua Anita Garibaldi, 1038 – Centro. O horário de atendimento ao público é das 9h às 18h de segunda a sexta-feira e das 9h às 13h, aos sábados. O telefone da loja é (14) 3263-5184.

• [www.jornaloeco.com.br](http://www.jornaloeco.com.br) • mail: [oeco@jornaloeco.com.br](mailto:oeco@jornaloeco.com.br) • [comercial@jornaloeco.com.br](mailto:comercial@jornaloeco.com.br) • telefone central (14) 3269.3311 •

• LENÇÓIS PAULISTA, SÁBADO, 26 DE JULHO DE 2014 • ANO 77 • EDIÇÃO Nº 7.312 •

# Presente nos melhores momentos

Cíntia fotografias comemora aniversário de 9 anos com café da manhã especial para clientes, hoje, a partir das 9h

FOTO: MÁRCIO MOREIRA/O ECO

No próximo dia 28 de julho, segunda-feira, a Cíntia Fotografias completa 9 anos de atividades em Lençóis Paulista. Para comemorar a data, o casal de proprietários, Cíntia Duarte e Fabrício Ribeiro, vão oferecer um café da manhã para os clientes e amigos da loja, a partir das 9h de hoje, sábado 26. "Nesta ocasião especial, queremos convidar a todos para comemorar com a gente e conhecer nossa nova sede. É um momento de muita alegria para a gente e queremos dividir isso com todos que valorizam nosso trabalho", explica ela.

A empresa é especializada em serviços de foto e filmagem. A Cíntia Fotografias mantém uma equipe atualizada e pronta para atender todas as demandas da clientela, com atenção e qualidade. O carro-chefe da empresa são as fotos de casamentos e de bebês. "Estes são momentos importantes que trazem felicidade para as pessoas. Por conta disso, muitos clientes já se tornaram nossos amigos", afirma Fabrício. Mas a equipe também está gabaritada para aniversários infantis, 15 anos, bodas, formaturas e eventos empresariais.

A Cíntia Fotografias conta hoje com uma equipe de fotógrafos, cinegrafistas, vendas e financeiro. Além de estúdio infantil, estúdio adulto e também um estúdio externo. A loja possui ar condicionado, uma ampla área de vendas e banheiro com acesso para cadeirantes, espaço de café e sala de atendimento para noivas: um espaço aconchegante e confortável para os

clientes e colaboradores.

Além disso, oferece um estúdio fotográfico com ênfase em acompanhamento de bebês, mas também trabalha com books para gestantes, adultos, crianças, 15 anos e famílias. Sem contar a loja de produtos fotográficos com revelação digital na hora, fotos documentos, 3x4 e passaporte, uma linha de porta-retratos, álbuns e foto-produtos. (São os produtos personalizados com foto, como camisetas, mouse pads, chaveiros e canecas)



**DIA DE FESTA** - Cíntia e Fabrício convidam os clientes e amigos para um café da manhã especial hoje, às 9h

## NOVIDADE

A Cíntia Fotografias apresenta uma série de novidades para clientes e amigos que vivem online: o site da loja foi totalmente reformulado e a fanpage do Facebook apresenta fotos e promoções. Em breve, revelação de fotos via Whatsapp.

FOTO: CÍNTIA FOTOGRAFIA





**Buscamos e entregamos**

**ESPONJÃO Lavacar**



Deus é fiel!

9 9838-4495 - Marcelo  
9 9620-4087 - Rato

Av. Nove de Julho, 999 - Lencóis Paulista-SP



## RECALL

A Subaru anunciou nesta quinta-feira (24), um recall do crossover Forester XT por um problema no módulo de injeção de combustível em unidades produzidas entre 12 de setembro de 2012 e 24 de março de 2014, com chassis não sequenciais, de DG002084 a FG111529

• [www.jornaloeco.com.br](http://www.jornaloeco.com.br) • mail: [oeco@jornaloeco.com.br](mailto:oeco@jornaloeco.com.br) • [comercial@jornaloeco.com.br](mailto:comercial@jornaloeco.com.br) • telefone central (14) 3269.3311 •

• LENÇÓIS PAULISTA, SÁBADO, 26 DE JULHO DE 2014 • ANO 77 • EDIÇÃO Nº 7.312 •

# Cuidados com os caminhões na hora de viajar

Caminhões demoram para pegar velocidade, mas caso ocorra algum imprevisto, são difíceis de desviar

## Da Redação

**S**e você nunca dirigiu um caminhão, precisa saber que esta não é uma tarefa simples. Muitos veículos grandes parecem dificultar a vida de quem está ao lado ou atrás, mas eles custam a ganhar velocidade e não podem sair do trajeto repentinamente. Dependendo da carga e do tipo de caminhão, são necessários vários cursos e alguns anos de experiência para conduzi-lo bem. O mesmo vale para os ônibus.

A colisão frontal é o tipo de acidente mais comum nas estradas, com 1.835 casos registrados no ano passado, segundo a Polícia Rodoviária Federal, o que comprova o risco que as ultrapassagens representam.

Em viagens, a tendência é sair logo de trás do caminhão e tentar a ultrapassagem. Como tomar a decisão de forma segura? Primeiro, é preciso identificar se no local é permitido fazer ultrapassagens. Passar por um veículo longo já é algo que requer cuidado e, se não houver respeito à sinalização, a probabilidade de ocorrer um acidente é muito grande.

Só saia de trás do caminhão quando tiver certeza de que a distância em relação ao carro que vem em sentido opo-



## PONTO CEGO

A visibilidade traseira de um caminhão é restrita. Quem vem atrás deve sinalizar para ser visto e demonstrar suas intenções. Parta sempre do princípio que o motorista do caminhão ou do ônibus não te viu.

**OLHO VIVO** - Motoristas de carros de passeio devem ter atenção redobrada antes de ultrapassar caminhões e sempre sinalizar o movimento

to é segura. A melhor hora para fazer o movimento é na pista plana com a maior visibilidade possível.

Existem estradas que parecem verdadeiros videogames. São tantos obstáculos, buracos, curvas, falta de acostamentos e

sinalizações que tornam os caminhoneiros verdadeiros heróis. Portanto, se você estiver dividindo uma estrada assim com eles, tenha calma e aguarde o momento certo para ultrapassá-los.

Os caminhoneiros mais experientes têm

o controle da situação. Em estradas mais sinuosas, eles costumam dar seta para direita indicando o momento da ultrapassagem. Fique atento aos sinais e, em caso de dúvida, nunca ultrapasse, principalmente se o seu carro tem motor com menos de 90 cavalos.

- FREIOS • SUSPENSÕES • AMORTECEDORES
- INJEÇÃO ELETRÔNICA • SCANNER COMPUTADORIZADO
- MOTÔR • ALINHAMENTO • BALANCEAMENTO
- CAMBAGEM • LIMPEZA DE BICO • ÓLEO • ESCAPAMENTOS
- CONserto DE PNEUS • LEVES E PESADOS

(14) 3264-1020

ACEITAMOS  
VISA MasterCard

Alinhamento e  
Balanceamento  
R\$ 49,90

**didí** AUTOCENTER  
SOM-ACESSÓRIOS

Av. Pe. Salústio R. Machado, 1170  
Jd. Ubirama - Lençóis Paulista





FOTO: DIVULGAÇÃO

## PREVISÃO

A combinação de economia em desaceleração, menos vendas de construtoras e menos dias úteis devido à Copa do Mundo derrubou os financiamentos imobiliários no Brasil em junho, mas o setor manteve a previsão de alta de 15 por cento para 2014.

• [www.jornaloeco.com.br](http://www.jornaloeco.com.br) • mail: [oeco@jornaloeco.com.br](mailto:oeco@jornaloeco.com.br) • [comercial@jornaloeco.com.br](mailto:comercial@jornaloeco.com.br) • telefone central (14) 3269.3311 •

• LENÇÓIS PAULISTA, SÁBADO, 26 DE JULHO DE 2014 • ANO 77 • EDIÇÃO Nº 7.312 •

## Veja as plantas que se adaptam bem ao interior da casa

### Saiba quais plantas necessitam de poucos raios de sol e pouca água

#### Da Redação

Uma boa pedida para a decoração interna de casa é a utilização de plantas, porém, cada espécie deve ter um cantinho especial, dependendo das necessidades de sol, água e sombra. Conheça algumas dessas plantas e saiba qual melhor se adapta ao seu dia a dia e ao ambiente escolhido de sua casa.

O banheiro é o cômodo que vem ganhando espaço na decoração, seja com pias mais elaboradas, espelhos e, até mesmo, a utilização de velas aromatizantes. A floriculturista Maria Aparecida Andreccioli, mais conhecida como Lia, recomenda a utilização de cactos neste ambiente. "Como eles não precisam de muita água, é interessante deixá-los no banheiro para receber aquele vapor de água que fica após o banho. Mas ele deve ser colocado em algum lugar que pegue sol, pois cactos são de pouca água, porém de bastante sol", comenta.

Um erro comum é, ao regar estes cactos, utilizar pouca água. Segundo Lia, a maioria das pessoas acha que por precisar de poucas regas, a quantidade de água também deve ser pouca. "Normalmente quem tem cactos acha que deve ser depositada pouca água, quando na verdade é a quantidade de vezes que deve ser pouca. Uma vez por semana com uma quantidade de água razoável, sem excessos,

está de bom tamanho", complementa. O lado bom dos cactos é para quem não tem muito tempo para se dedicar às plantas.

Se o ambiente for de pouca luz, há plantas que se adaptam bem a estes ambientes, que são as jiboias, rosa de pedra, palmeiras chama e odóreas e lírios da paz. Estas precisam de apenas alguns raios solares para sobrevivência. A dica para manter a umidade do vaso é a utilização de pedrinhas, que hoje no mercado existem de várias cores e tamanhos. "As pedras são bem utilizadas e garantem que a umidade do vaso fique estável. Outra dica é, ao regar o vaso, depositar a água aos poucos e sempre em movimentos circulares, assim evita que crie buracos na terra para que a água não saia de uma vez só", adverte Lia.



**CACTOS** - Além de bonitos, são fáceis de cuidar e exigem poucas regas de água



FOTOS: O ECO

#### Vasos precisam de cuidados para evitar fungos

Alguns vasos, devido às suas ranhuras, podem acabar criando bactérias, que podem vir de terra sem boa procedência ou até mesmo de outras plantas. Quando isso acontece, não adianta trocar a terra, pois mesmo assim, o vaso a contaminará, levando a morte da planta. O correto é, ao trocar a terra, lavar o vaso com água fervente e passar um fungicida, esperar alguns dias e colocar uma nova planta em uma nova terra naquele vaso.



# Classificados

## VENDA

**São João** | 2 Dorm, 2 Salas, Cozinha, 2 Banheiros, Lavabo, Despensa, Garagem | R\$180.000,00  
**Bela Vista** | 3 Dorm, Sala, Copa, Cozinha c/ Armários, 2 Banheiros, Área c/ Churrasqueira, Garagem | R\$270.000,00  
**Jd. Maria Luiza II** | 3 Dorm. sendo 1 Suíte, Sala Ampla, Copa, Cozinha, Banheiro, Lavanderia, Garagem | R\$290.000,00  
**Centro** | 3 Dorm. sendo 1 Suíte, Sala, Copa, Cozinha, Banheiro, Lavabo, Despensa, Lavanderia, Garagem | R\$300.000,00  
**Jd. Planalto (Macatuba)** | 02 Dorm, Sala Ampla, Coz. c/ Armários, Ban, Área de Serv, Alicerce pronto p/ edícula, Gar | R\$300.000,00  
**TERRENO: Humaitá, murado, 376m², R\$350.000,00**  
**Residencial Platinum: Faça a sua reserva.**

## LOCAÇÃO

**Jd. Maria Luiza** | Quarto, Sala, Cozinha, Banheiro, Lavanderia, Garagem | R\$505,00  
**Mamedina** | 2 Quartos, Sala, Cozinha, Banheiro, Lavanderia Coberta, Garagem Coberta | R\$655,00  
**Jd. Marimondo** | 3 Quart.Sala, Cozinha, Banheiro, Lavanderia Coberta | R\$655,00  
**Village** | 2 Quartos, Sala, Cozinha, Banheiro, Área de Serviço, Garagem Coberta | R\$754,00  
**Jd. América** | 2 Quartos, Sala, Cozinha, Banheiro, Garagem, Lavanderia com Churrasqueira | R\$755,00  
**Jd. das Nações** | 2 Dorm, Sala, Cozinha, Banheiro, Garagem 1 vagas. Acabamento: Teto Forro, Piso Frio | R\$700,00  
**Jd. Nova Lençóis** | 1 Quartos, Sala, Copa, Cozinha, Banheiro, Lavanderia, Garagem Coberta | R\$705,00

O MELHOR NEGÓCIO  
VOCÊ FAZ AQUI.

**TOLEDO**  
imóveis

Quem conhece, confia.

(14) 3263-0187 / 99709-0187  
www.toledoimoveis.com.br



**LINDA RESID.** nova no Jd. Itamaraty c/ 290 m² const e terr de 595 m², ambientes amplos, boa planta, 3 dorms c/ 3 suítes, lavabo, 3 salas, wc soc, coz + linda e ampla área lazer – tudo c/ ótimo acabamento e muito armário – 7 vagas de garagem Creci J-23626 – Beto Vitagliano 14-99724-8803 / 3263-3163 – vitagliano.com.br / ref. 00333

**ÓTIMA CASA** no Núcleo c/ 171m², excel. localiz. próx. a comércio: av. randada, sala, 2 dorms, wc social, coz. c/ s. alm/ jantar interlig. e a/s cob + edic. c/ ampla coz, dorm e wc. - 2 vgs cob. grandes e quintal c/ piso cerâm. Obs.: bom. acab., confira! Creci J-23626 – Beto Vitagliano 14-99724-8803 / 3263-3163 – vitagliano.com.br / ref. 00339

**CASA TÉRREA** c/ 140 m² no M.Luiza II, ót. local c/ s.tv, s.alm./jantar, coz., 3 dorms um c/ 1 ót. Suíte, wc soc. + edícula c/ 1 dorm, wc, e rancho c/ ar. serv. e esp p/ lazer. Obs: bem divid., espaç. e arej. c/ bom acab. int. e garag cob. - ac. fin.e est. perm rural! Confira! Creci 23626-J – Beto Vitagliano 14-99724-8803 / 3263-3163 – vitagliano.com.br / ref. 00355

**LINDA RESID.** na Capoani (250 mts do centro) casa térrea e plana, amb. amplos, boa planta c/ 3 dorms (1 suíte), sala TV/ estar, sala alm/jantar conj. a cozinha, wc soc., + rancho c/ ót. ar. lazer, wc, ar. serv. e quintal - td c/ ót. acab. e ampla ar. lazer – 2 vgs de gar.coberta – ac. financ. confira! - Creci 23626-J – Beto Vitagliano 14-99724-8803 / 3263-3163 – vitagliano.com.br / ref. 00357

**ÁREA NOBRE** c/ 127.000 m² (5,25 alq.) a 3 min (2200 mts) da cidade com fácil acesso, possui 2 casas tanque para peixe, várias nascente de água. Excelente propriedade, ideal para implantar um condomínio fechado ou até uma faculdade entre outros. Mais informações com Beto Vitagliano 14-99724-8803 – vitagliano.com.br / ref. 00359

**CASA TÉRREA** na 28 de abril, vários cômodos, plana e reformada, parte adaptada para clínica/ escritório (inclus. wc cadeirante) localiz. comercial, ideal para vários tipos de empresas e c/ grande espaço de terreno (336m²) + informações – Beto Vitagliano 14-99724-8803 / 3263-3163 – vitagliano.com.br / ref. 00360 - Creci J-23626

**EDIFÍCIO BETHA**, vendo apartamento. Tratar (14) 997-727-716 com Cláudio.

**CASA FASE** final de acabam. no M. Azul c/ 150m², bem localiz. próx. a vários comércio e p. saúde: 2 dorms gds, wc social, coz. c/ s. alm/ jantar interlig. e a/s cob + esp. lazer c/ varanda e wc - 2 vgs cob. amplas Obs.: bem projetada, confira! Creci J-23626 – Beto Vitagliano 14-99724-8803 / 3263-3163 – vitagliano.com.br / ref. 00361

**APTO RESIDENCIAL** Jacarandá, 02 dormitórios, sala 2 ambientes), banheiro social, cozinha, área de serviço e 01 vaga de garagem, R\$ 160.000,00, obs: laje e piso frio. 4º andar. Líder Imobiliária (14) 3264-3343.

**APTO EDIFÍCIO** Caiabi, 01 suíte, 02 dormitórios, sala de estar, sala de TV, sala de jantar, 02 banheiros sociais, cozinha, área de serviço e 01 vaga de garagem, R\$ 410.000,00, obs: piso de madeira. Armário embutido em todos os dormitórios e cozinha. Apartamento duplo. Líder Imobiliária (14) 3264-3343.

**APTO EDIFÍCIO** Vitória Régia, 01 suíte, 02 dormitórios, sala ampla, cozinha, banheiro social, área de serviço e 01 vaga de garagem, R\$ 330.000,00, obs: piso frio e de madeira. Cozinha planejada. Líder Imobiliária (14) 3264-3343.

**CASA VELHA** p/ demolição, Rua Januária, 32 – Centro (perto da rodoviária), R\$ 150 mil. Tratar (14) 981-486-160 Sérgio.

**VILA MARIMONDO**, 01 suíte, 02 dormitórios, sala de estar, sala de TV, copa, cozinha, banheiro social, área de serviço e garagem para 02 carros. Área de lazer com churrasqueira, banheiro e dormitório, R\$ 420.000,00, obs: laje e piso frio. Ótima localização. Líder Imobiliária (14) 3264-3343.

**JARDIM UBIRAMA**, 02 suítes, 01 dormitório, sala de estar, sala de TV, copa, cozinha, banheiro social, área de serviço, despensa e entrada para carro, R\$ 280.000,00, obs: Laje, piso frio e acabamento em gesso. Líder Imobiliária (14) 3264-3343.

**JARDIM UBIRAMA**, 01 suíte, 01 dormitório, escritório, sala de TV, sala de jantar, lavabo, cozinha, banheiro social, área de serviço e garagem. área de lazer com churrasqueira, banheiro e sauna, R\$ 350.000,00, obs: laje. Armário embutido na cozinha, área de serviço e garagem. Líder Imobiliária (14) 3264-3343.

**JMAMEDINA**, 03 dormitórios, sala, copa, cozinha, banheiro social, área de serviço e entrada para carro, R\$ 165.000,00, obs: forro de madeira e taco. Ótima localização. Líder Imobiliária (14) 3264-3343.

**JARDIM PRÍNCIPE**, 03 dormitórios, sala, cozinha, banheiro social, área de serviço e garagem para 02 carros, R\$ 180.000,00, obs: laje e piso frio. Líder Imobiliária (14) 3264-3343.

**JARDIM MARIA** Luiza I, 01 suíte, 02 dormitórios, sala ampla, cozinha, banheiro social, área de serviço e garagem para 02 carros, R\$ 300.000,00, obs: laje, porcelanato, acabamento em gesso. Construção nova. Líder Imobiliária (14) 3264-3343.

**JARDIM SANTA** Terezinha, 02 dormitórios, sala, copa, cozinha, banheiro social e entrada pra carro, R\$ 165.000,00, obs: laje, piso frio e acabamento em gesso. 2 anos de construção. Aceita financiamento. Líder Imobiliária (14) 3264-3343.

**ARDIM VILLAGE**, 01 suíte, 01 dormitório, sala de TV, sala de jantar, cozinha, banheiro social, área de serviço e garagem para 01 carro. Área de lazer com churrasqueira e banheiro, R\$ 320.000,00, obs: laje e piso de madeira. armário embutido na cozinha. Líder Imobiliária (14) 3264-3343.

**CECAP**, 02 dormitórios, sala, cozinha, banheiro social, área de serviço e garagem. Área de lazer com churrasqueira, despensa e banheiro. (sem terminar) R\$ 115.000,00, obs: forro de madeira. Não aceita financiamento. Líder Imobiliária (14) 3264-3343.

**JARDIM GRAJAÚ**, 02 dormitórios, sala, cozinha, banheiro social, área de serviço e entrada para carro, R\$ 150.000,00, obs: Laje e piso frio. Aceita financiamento. Líder Imobiliária (14) 3264-3343.

**JARDIM GRAJAÚ**, 01 suíte, 02 dormitórios, sala, copa/ cozinha, banheiro social, área de serviço e entrada para carro, R\$ 250.000,00, obs: Laje e piso frio, acabamento em gesso. Construção nova. Líder Imobiliária (14) 3264-3343.

**JARDIM SÃO** João, 03 dormitórios, 02 salas, cozinha, 02 banheiros sociais, despensa, área de serviço e garagem. Dois cômodos nos fundos, R\$ 165.000,00, obs: laje e piso frio. Líder Imobiliária (14) 3264-3343.

**JARDIM NOVA** Lençóis, 01 suíte, 01 dormitório, sala, copa, cozinha, banheiro social, área de serviço e entrada para carro, R\$ 240.000,00, obs: laje e piso frio. 1 ano de construção. Líder Imobiliária (14) 3264-3343.

**JARDIM MARIA** Luiza IV, 01 suíte, 02 dormitórios, sala, cozinha, banheiro social, área de serviço e garagem para 02 carros, R\$ 130.000,00 + parcelas terreno, obs: Forro PVC e piso frio. Líder Imobiliária (14) 3264-3343.

**A IMOBILIÁRIA** Sig Imóveis comunica a todos que está administrando alugueis, e nesse momento está precisando e cadastrando imóveis residenciais e comerciais disponíveis para locação, pois está com clientes em sua carteira a procura. sig imóveis fica na rua Machado de Assis, 680 (fones: 3264-5624, 996-958-789)

**VILA CONTENTE**, com 3 quartos, sala, cozinha, banheiro, laje, garagem para dois carros. Rua Padre Manoel da Nóbrega (de esquina), aceito financiamento. Tratar (14) 997-015-524 com Sérgio.

**JD. VILLAGE**, sobrado c/ 03 dormitórios, sendo 01 suíte c/ banheiro, closet, salas (estar, TV, jantar), WC, cozinha, lavabo, lavanderia, despensa, garagem p/ 06 carros. R\$ 550.000,00 - Santangelo Imóveis (Creci – 46374), Fone 3263-7094 / 99795-0722 ou www.santangeloimoveis.com.br.

**JD. VILLAGE**, 03 dormitórios, sendo 01 suíte, sala, sala de jantar, cozinha, banheiro social, escritório c/ armários, despensa c/ armários, banheiro, lavanderia, rancho e garagem – R\$ 580.000,00 - Santangelo Imóveis (Creci – 46374), Fone 3263-7094 / 99795-0722 ou www.santangeloimoveis.com.br.

**JD. GRAJAÚ**, 03 dormitórios, sendo 01 suíte, sala 02 ambientes, cozinha, banheiro social e entrada p/ carros – R\$ 200.000,00 – Santangelo Imóveis (Creci – 46374), Fone 3263-7094 / 99795-0722 ou www.santangeloimoveis.com.br.

**VILA ANTONIETA**, 03 dormitórios, sendo 01 suíte, sala de estar, sala de TV, copa, cozinha, banheiro social, lavanderia, rancho c/ churrasqueira, banheiro, despensa e garagem p/ 02 carros. R\$ 420.000,00 - Santangelo Imóveis (Creci – 46374), Fone 3263-7094 / 99795-0722 ou www.santangeloimoveis.com.br.

**JD. DO** Caju II, edícula: 01 dormitório, sala, cozinha, 02 banheiros, área de lazer c/ churrasqueira, piscina e entrada p/ carros. R\$ 115.000,00 - Santangelo Imóveis (Creci – 46374), Fone 3263-7094 / 99795-0722 ou www.santangeloimoveis.com.br.

**CASA NOVINHA** c/ 70m² bem localiz. no J. Sta Terezinha: sala tv / estar, escritório, 2 dorms, wc soc., coz. ampla, exc. acab. + esp. p/ ar. lazer fundos, 2 vgs descob, ac. financ.! Creci J-23626 – Beto Vitagliano 14-99724-8803 / 3263-3163 – vitagliano.com.br / ref. 00308

## PLANTAS PARA CONSTRUÇÃO

- \* PROJETOS RESIDENCIAIS
- ± DOCUMENTAÇÃO PARA PREFEITURA
- \* REGULARIZAÇÃO DE OBRAS EXISTENTES E AMPLIAÇÕES

CONTATO (14) 9844-8164  
8117-8164



# Classificados



**MARIA LUIZA IV**, edícula com 1 quarto, 2 WC, cozinha, área de lazer, piscina, aceito troca. Tratar (14) 99668-7902/3264-6068

**APARTAMENTO NO** Edifício Orígenes Lessa, medindo 74,00 m², tudo novo, no 11º andar, com uma vaga de garagem, por R\$ 280.000,00. Tratar com Cláudio (14) 99772-7716

**JD ITAMARATY**, excelente casa com 3 dorm, sendo 1 suite, garagem para 4 carros, área de lazer com piscina e churrasqueira. Tratar com Cláudio (14) 99772-7716

**JARDIM DAS** Nações, vendendo ou troco sobrado com casa em cima e comércio em baixo aceito carro ou terreno no Maria Luiza IV no negócio, R\$ 100 mil. Tratar (14) 99682-8437/99751-4078

**GRAJAUÍ, CASA** nova, 2 quartos, sala, copa/cozinha, WC, área de serviço, garagem p/ 2 carros c/ portão basculante, R\$ 170 mil, aceito troca por terreno. Tratar (14) 99692-9693

**GRAJAUÍ, CASA** nova, 2 quartos, WC, lavanderia, sala, cozinha planejada e copa, R\$ 235 mil. Tratar (14) 99856-9033/99755-9033

**JARDIM PRÍNCIPE**, casa com três quartos, 1 suite, sala, cozinha e rancho com churrasqueira. Imobiliária Perantoni (14) 3264-4134/ www.imobiliariaperantoni.com.br

**JARDIM UBIRAMA**, casa com dois quartos, sala, cozinha, ótima localização. Imobiliária Perantoni (14) 3264-4134/ www.imobiliariaperantoni.com.br

**APARTAMENTO COM** dois quartos, no Residencial Orígenes Lessa. Imobiliária Perantoni (14) 3264-4134/ www.imobiliariaperantoni.com.br

**APARTAMENTO NO** Edifício Beta. Imobiliária Perantoni (14) 3264-4134/ www.imobiliariaperantoni.com.br

**CASA COM** três quartos, sala, cozinha ampla, garagem para quatro carros. Próxima do Corpo de Bombeiros. Imobiliária Perantoni (14) 3264-4134/ www.imobiliariaperantoni.com.br

**VILA CRUZEIRO**, linda casa, na Rua Paraná, nº 371, c/ 99,58m² c/ terreno 275m², R\$ 180 mil. Tratar (14) 99703-1919/3263-3348

**APARTAMENTO ED.** Vitória Regia. Tratar (14) 98115-7810

**ITAMARATY, 3** dormitórios sendo 1 suite, sala de estar, sala de jantar, cozinha americana planejada, área de lazer c/ churrasqueira, piscina e garagem p/ vários carros, terreno c/ 900m², construção 220m², R\$ 850 mil, aceito imóvel até 50% do valor, oportunidade! Tratar c/ Zezinho Imóveis. Cresci 96057 (14) 99691-3666

**JARDIM PRÍNCIPE**, edícula c/ 1 quarto, cozinha e WC, R\$ 110 mil somente à vista. Tratar c/ Zezinho Imóveis. Cresci 96057 (14) 99691-3666

**CECAP, 3** dormitórios, sala, cozinha, WC, R\$ 120 mil, somente à vista. Tratar c/ Zezinho Imóveis. Cresci 96057 (14) 99691-3666

**JD. EUROPA**, 03 dormitórios, sendo 01 suite, closet, hall, sala, cozinha, WC, lavabo, área de bate papo, lavanderia, despensa, área de lazer e garagem p/ 02 carros. R\$ 420.000,00 - Santangelo Imóveis (Cresci - 46374). Fone 3263-7094 / 99795-0722 ou www.santangeloinoveis.com.br

**JD. GRAJAUÍ**, 02 dormitórios, sala, cozinha, banheiro social, entrada p/carro. R\$ 138.000,00 - Santangelo Imóveis (Cresci - 46374). Fone 3263-7094 / 99795-0722 ou www.santangeloinoveis.com.br



**ATENÇÃO • Negocie com quem realmente entende de imóveis, venha conferir!**

**[14] 997-248-803**  
**[14] 3263-3163**

**www.vitagliano.com.br**

## INFORME IMOBILIÁRIO • DESTAQUES

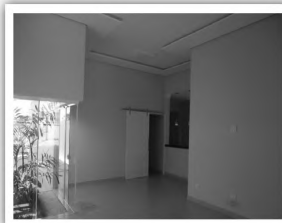

Ótima casa térrea no Jd. Europa, ambientes amplos, ótima planta, 3 dormitórios (1 bela suite), wc social, boa sala c/ pé direito alto, lavabo, cozinha c/ coifa e armário, área de serviço coberta e fechada - tudo c/ acabamento de 1º - 2 vagas coberta **Confira! ref. 00358**



**PROCURO CASA** de até R\$ 85 mil que aceite financiamento. Tratar (14) 996-670-989/996-270-989.

**PROCURO CASA** de R\$ 100 mil a R\$ 200 mil que aceite financiamento. Tratar (14) 3264-9769/997-144-352 Pedrao Imóveis creci 115.143 www.pedraoinoveislpt.com

**PROCURO CASA** que aceite financiamento de até R\$ 95 mil. Tratar (14) 99148-5511/99154-4566



**CAJU, ENDEREÇO:** Rua: Flávio Paccola. Valor: R\$ 755,00. Características do imóvel: Três quartos, sala, copa, cozinha, banheiro social; Edícula com despensa banheiro e lavanderia. Acabamento: Laje, piso frio e pintura nova. SIG IMÓVEIS (CRECI115691) 3264-5624/98135-0076.

**CENTRO, ENDEREÇO:** Rua Princesa Isabel. Valor: R\$655,00. Características do imóvel: Um dormitório, sala e cozinha, área de serviço e uma vaga na garagem. Acabamento: Laje e piso frio. SIG IMÓVEIS (CRECI115691) 3264-5624/98135-0076.

**GRAJAUÍ, ENDEREÇO:** Rua João Francisco de Macedo. Valor: R\$ 750,00. Características do imóvel: Dois quartos, sala, cozinha, banheiro, lavanderia e garagem descoberta. Acabamento: Laje e piso frio. SIG IMÓVEIS (CRECI115691) 3264-5624/98135-0076.

**JARDIM EUROPA**, endereço: Rua Januário Diomedes. Valor: R\$ 1.600,00. Características do imóvel: Dois quartos, uma suite, sala, cozinha americana, banheiro social e garagem para dois veículos. Acabamento: Laje e piso frio. SIG IMÓVEIS (CRECI115691) 3264-5624/98135-0076.

**CENTRO, ENDEREÇO:** Rua Padre Anchieta. Valor: R\$ 1.305,00. Características do imóvel: Quatro quartos, três salas, copa, cozinha, despensa, dois banheiros, área de serviço e garagem para dois carros. Acabamento: Laje e piso frio, pintura nova. SIG IMÓVEIS (CRECI115691) 3264-5624/98135-0076.

**APARTAMENTOS P/** temporada na Ilha Comprida - SP. Condomínio fechado, p/ 12 pessoas (máximo), frente p/ mar. Envio fotos por email. Tratar (14) 3264-8064/996-323-811 Edna.

**CHACARA JACON**, alugo chácara para festas, lazer com piscina grande, praia, área coberta, cozinha, área de estacionamento interno, dentro da cidade. Tratar (14) 981-448-250/3263-5496.

**ALUGO CHÁCARA** para festas em Alfredo Guedes. Tratar (14) 3264-5381/997-043-307.

**PRAIA GRANDE**, apartamento no "boqueirão" a 50 metros da praia. Tratar (14) 3264 4345 / 3263 1961/997-121-515

**CHÁCARA PARA** festas em geral, semana e finais de semana. Tratar (14) 3263-6641 e 996-987-007.

**CASA COM** quarto grande, sala 20m², WC, cozinha e lavanderia, R\$ 450,00, Rua Amoré nº 107 Vila Cachoeirinha. Tratar (14) 98202-3367.

**ALUGO APARTAMENTO** Edifício Betha, com 3 quartos e 2 vagas na garagem. Tratar (14) 99171-6513/99634-7901

**ALUGO APARTAMENTO** completo, ou seja, com todos os armários embutidos no residencial Ipê, com uma vaga de garagem. Tratar com Cláudio (14) 99772-7716

**ALUGO UM** salão comercial na Avenida Prof. Jacomo Nicolau Paccola, nº 538, exige-se fiador. Tratar (14) 3263-6641

**CASA VILA** de Prata alugo, casa na vila da prata com 2 dorm, sala, cozinha, banheiro, lavanderia e 2 vagas de garagem descoberta. Valor R\$ 400,00. Documentos necessários, avalista ou seguro caução. Tratar com Cláudio pelo tel (14) 99772-7716

**CASA NO** Antonieta, com 200m² área construída, 3 dormitórios (1 suite c/ banheiro) sala, sala TV, sala de jantar, cozinha, área de serviço, garagem p/ 2 carros, churrasqueira, piscina. Tratar (14) 99652-4513

**APARTAMENTO NO** Edifício Flamboyant, com 2 quartos, 1 suite, sala, cozinha, garagem, sacada. Tratar (14) 3264-3204

**ALUGA-SE QUITINETE** no Centro, R\$ 500,00 sem garagem. Tratar (14) 99756-0258

**ALUGA-SE EDÍCULA** p/ festas. Tratar (14) 3263-4467

**PROCURO PARA** alugar, casa, 02 dorm, garagem, de particular p/ particular, tenho referências e fiador, podendo também ser sítio ou chácara. Tratar (14) 99128-6575

**ALUGO SALÃO** comercial c/ 2 WC revestidos, forro PVC, com fiador, R\$ 1150,00, no Maria Luiza I. Tratar (14) 99700-1428/3263-7139

**ALUGO NO** Jardim Itapua, salão comercial, c/ 2 WC revestido, com lage, R\$ 600,00, c/ fiador. Tratar (14) 99700-1428/3263-7139

**GUARUJÁ, KIT** e ap, Praia Pitangueiras. Tratar (14) 99772-7315

**ALUGO CASA** em Águas de Santa Bárbara, p/ fins de semana. Tratar (14) 99772-7315

**ALUGO PARA** residência ou comercial, 11 cômodos, Centro. Tratar (14) 99772-7315

**EXCELENTE PONTO** comercial, Rua Piedade, 512. Tratar (14) 99772-7315

**AMPLA BARRACÃO** para locação, próximo à Avenida Padre Salústio. Imobiliária Perantoni (14) 3264-4134/ www.imobiliariaperantoni.com.br

## OPORTUNIDADES INCRÍVEIS

VISITE NOSSO NOVO SITE  
[www.habitarelp.com.br](http://www.habitarelp.com.br)

Vende-se Casa Jd. Itamaraty- c/ 3dorms(sendo 1 suites), escritório, 2 salas, cozinha, sala de jantar, área de serviço, garagem p/ 2 carros cobertos, área de lazer, churrasq., piscina, hidromassagem, jardim de inverno. Terreno 981m², construção 330m².

Chácara no Corvo Branco- 3 dorms(sendo 1 suite), bho social, cozinha, lavanderia, escritório, despensa, sala c/ 2 ambientes e lareira, lavabo, banheiro, piscina, sauna, área de lazer, quadra de tênis, armários embutidos, casa p/ caseiro. 400m² de construção. 5000m² de terreno. R\$800mil. Aceita imóvel menor valor.

Vende-se casa Itamaraty- sala estar, jantar, TV, escritório, lavabo, cozinha planejada, área lazer c/ churrasq., piscina, bho, vestiário, lavanderia, 4 dormt. (sendo 1 suite), bho social, armários embutidos, garagem 4 carros. Terreno 517,50m², construção 275,46m².

Vende-se casa Vila Paccola- sala estar, jantar, cozinha planejada, lavanderia c/ armários, garagem coberta p/ 2 carros, edícula c/ churrasq., 3 dormt. (sendo 1 suite), bho social, 172,93 m² de construção. R\$490mil.

Vende-se casa no Jd. Itamaraty- Piso superior: 3 dorms (1 suite c/ closet), bho social; Piso inferior: sala tv, lavabo, cozinha, área serviço, bho social, adega, área lazer c/ piscina, garagem p/ 2 carros cobertos. R\$ 690mil. 208,83m² de construção; 516,73m² de terreno.

Vende-se apartamento no Edifício Beta- 4º andar, 3 dorms (sendo 1 suite c/ closet), sala 2 ambientes, cozinha e lavanderia com armários, escritório, 2 bhos, 2 vagas na garagem.

Vende-se casa no Jd. Europa-3 dorms(sendo 1 suite), closet p/ 3 dorms, bho social, lavabo, sala TV, hall, cozinha, churrasq., garagem p/ 2 carros cobertos, armários embutidos em todos os cômodos. R\$440mil. 163m² construção. Habitare Imóveis (CRECI76074) 3264-4151/982143233.

VENHA CONFERIR TERRENOS EM DIVERSOS BAIRROS. ACEITAMOS FINANCIAMENTO.

**Habitare**  
CRECI 76074 IMÓVEIS

[habitarelp.com.br](http://habitarelp.com.br)  
Rua Geraldo Pereira de Barros, 1209  
(14) 3264 - 4151 | (14) 9 8214 - 3233

**ALUGA-SE CHÁCARA** antiga do Nascimento, p/ eventos em geral. Tratar (14) 99113-2838/99648-6977

**ALUGA-SE PISO** superior localizado na Rua XV de novembro, c/ 220m². Tratar (14) 99755-3638

**ALUGA-SE ÁREA** de lazer p/ festas e confraternizações (casa, piscina, churrasqueira) localização a 6km do centro da cidade (acesso pela Rodovia Marechal Rondon) R\$ 200,00 à diária. Tratar (14) 99755-3638

**ALUGA-SE CHÁCARA** p/ fins de semana. Tratar (14) 99772-7315

**ALUGA-SE KITINETE** na Av Brasil, 1302. Tratar (14) 99787-2214/3263-4844

**ALUGA-SE PONTO** de comércio na Rua XV de novembro, c/ aproximadamente 200m². Tratar (14) 99755-3638

**ALUGA-SE KITINETE** no Caju, R: Mário Diego, 370. Tratar (14) 99787-2214/3263-4844

IMOBILIÁRIA  
**Perantoni**  
CRECI 123676  
Locação, Compra e Venda de Imóveis

- Casa recém construída, no Jardim Europa, 3 quartos, sala, cozinha, garagem para dois carros.
- Dois apartamentos, um com dois quartos e outro com 1 quarto, para locação em Bauru, próximos da USC.
- Sítio de 23 alqueires, sendo de eucalipto e restante APP. Árvores com seis anos.
- Sítio de 21 alqueires, terra roxa, na Vanglória, próximo da Usina São José.
- Terreno na parte alta do Jardim Itamaraty.

**(14) 3264-4134 • www.imobiliariaperantoni.com.br**



# Classificados

Os melhores imóveis

[www.vitagliano.com.br](http://www.vitagliano.com.br)



**CORVO BRANCO** 5000m<sup>2</sup> (casa, rancho, pomar e pés de café) Aceito Imóvel. Adriano Cian – Consultor de Imóvel Tel. 99126-5928

**CORVO BRANCO**, chácara à venda, 3 dormitórios, sala, cozinha, despensa, 1 WC, piscina, churrasqueira, espaço gourmet, jardim. R\$ 318.000,00 aceita troca com outro imóvel. Cód.0164 no site [www.imobiliaria21lp.com.br](http://www.imobiliaria21lp.com.br) Tel.3263-0021 Cel.99728-1313

**VENDO SÍTIO** c/ 1,8 alqueires, casa com 108m<sup>2</sup> (nova), poço artesiano, 5 mil pés de eucalipto, rio. Aceito casa ou chácara no negócio. Tratar (14) 996-866-030.

**CHÁCARA SÃO** Judas Tadeu, chácara c/ 5.000,00 m<sup>2</sup>, toda cercada de alamedado, pomar formado, Casa c/ 02 dormitórios, sala, cozinha, banheiro social, área de serviço, churrasqueira e garagem. R\$ 380.000,00 - Santangelo Imóveis (Creci - 46374), Fone 3263-7094 / 99795-0722 ou [www.santangeloimoveis.com.br](http://www.santangeloimoveis.com.br).

**CHÁCARA VIRGÍLIO** Rocha ref 303, chácara com área total de 1534 m<sup>2</sup>, plano, murada, com infraestrutura, documentada (somente terra) aceito permuta. R\$ 120.000,00. Tratar (14) 3264-9769/ 997-144-352 Pedrao Imóveis creci 115.143 [www.pedraoimoveispta.com](http://www.pedraoimoveispta.com)

**CHÁCARA VIRGÍLIO** Rocha ref 251, 2 dorm, sala, coz, 2 banheiros, varanda, área de lazer, churrasq, piscina, pomar c/ variedades de frutas, 1 poço artesiano, 1 quarto p/ diversos, const 96 m<sup>2</sup>, terreno 5100 m<sup>2</sup>. Aceito permuta em Lençóis Paulista, á poucos minutos do centro. R\$ 240.000,00. Tratar (14) 3264-9769/ 997-144-352 Pedrao Imóveis creci 115.143 [www.pedraoimoveispta.com](http://www.pedraoimoveispta.com)

**CHÁCARA NO** Santa Luzia próximo ao Grêmio da Lwart, com 2 suítes, sala de TV e cozinha integrada, área de churrasqueira, piscina 8x4, depósito, 2 banheiros externos, pomar, laguinho e canil, R\$ 500 mil. Tratar (14) 996-606-604.

**SÍTIO PRÓXIMO** á cidade com 16.000 eucaliptos, vende/ permuta. Tratar (14) 3263-1113/ 99657-9210.

**CHÁCARA NO** Tia Emília, com 5.000m<sup>2</sup>, com residência, 2 dormitórios sendo 1 suíte, sala de estar, WC social, cozinha, com churrasqueira, salão de festa, toda com lage, piscina, R\$ 230 mil. Tratar (14) 99791-3666 com Zezinho Imóveis, Cresci 96057

**CHÁCARA NO** Virgílio Rocha, 1512m<sup>2</sup>, aceito casa como parte de pagamento. Tratar (14) 3263-6641/ 99698-7007

**SÍTIO COM** 2,7 alqu. possui: 2 nascentes de água, lagoa, tanque de peixe, mangueira, pasto, casa e amplo salão festas. A 12 km da cidade. Exc. Propriedade! Creci J-23626 – Beto Vitagliano 14-99724-8803 / 3263-3163 – [vitagliano.com.br](http://vitagliano.com.br) / ref. 0005

**CHÁCARA SÃO** Judas Tadeu: Área de 2.400 m<sup>2</sup>, com água, luz e escritura. Valor de R\$ 120.000,00. Aceita financiamento. Chácara São Judas Tadeu –Área de 2500 m<sup>2</sup>, na Av. principal. Valor de R\$ 195.000,00. SIG IMÓVEIS (CRECI115691) 3264-5624/98135-0076.

**AREIÓPOLIS (PRÓXIMO)** a fazenda Santa Helena) – Área do Terreno: 5.300 m<sup>2</sup>. Barracão grande, rancho com churrasqueira, galinheiro, poço artesiano, piso frio e forro. Valor de R\$ 210.000,00. SIG IMÓVEIS (CRECI115691) 3264-5624/98135-0076.

**ITANHÉM (LITORAL)** Paulista, 300 metros da Rod. Padre Manuel da Nóbrega) – Chácara. Área do Terreno/Total: 2.000 m<sup>2</sup>. 3 Dormitórios, 2 banheiros, pomar e casa caseiro. Valor de R\$ 200.000,00. SIG IMÓVEIS (CRECI115691) 3264-5624/98135-0076.

**SÍTIO NO** Rio Claro (Lençóis) – 3,8 Alqueires Sítio, 2 casas, 1 barracão com 7 baias para cavalo, 1 tanque de peixe, pastagem. R\$ 400.000,00 (Perto Daniel Zillo) SIG IMÓVEIS (CRECI115691) 3264-5624/98135-0076.

**CHÁCARA NO** Boqueirão, com casa, quiosque, toda cercada, 6.760m<sup>2</sup>, documentação ok, perto da cachoeira. Tratar (14) 3264-1280/ 99601-2515

**SÍTIO COM** 2,7 alqu. possui: 2 nascentes de água, lagoa, tanque de peixe, mangueira, pasto, casa e amplo salão festas. A 12 km da cidade. Exc. Propriedade! Creci J-23626 – Beto Vitagliano 14-99724-8803 / 3263-3163 – [vitagliano.com.br](http://vitagliano.com.br) / ref. 0005

## OPORTUNIDADE

Casa novinha M. Luiza IV: 2 dorms (1 suíte), wc social, cozinha ampla c/ sala almoço/ jantar interligada, sala tv / estar, ótimo acabamento + espaço p/ área lazer, 3 vagas descoberta - Confira! ref- 00331 Beto Vitagliano 14-99724-8803

**VENDO 29** hectares de eucalipto em pé, só madeira, c/ 7 anos e meio, próximo a Avaré, R\$ 550 mil. Tratar (14) 99683-6437

**VENDO SÍTIO** as margens da rodovia Marechal Rondon (km 307,4) á 2 km da área urbana c/ 7,93 hectares, uma casa sede (piscina, sauna, churrasqueira, toda cercada em muro) 2 casas caseiro, barracão p/ animais, 7 piquetes, pasto, pomar, poço semi-artesiano, caixa d' água 20 mil litros, lagoa, nascente, rio, etc. Excelente oportunidade e lazer. Aceitamos outros imóveis e veículos na negociação. Tratar (14) 99755-3638

**VIRGÍLIO ROCHA** ref 303, chácara com área total de 1534 m<sup>2</sup>, plano, murada, com infraestrutura, documentada, (somente terra) aceito permuta. R\$ 120.000,00. Tratar (14) 3264-9769/ 997-144-352 Pedrao Imóveis creci 115.143 [www.pedraoimoveispta.com](http://www.pedraoimoveispta.com)

**VIRGÍLIO ROCHA** ref 251, casa 2 dorm, sala, coz, 2 wc, varanda, área de lazer, churrasq, piscina, pomar c/ variedades de frutas, 1 poço artesiano, 1 quarto p/ diversos, const c/ aproximadamente 96 m<sup>2</sup>, terreno 5100 m<sup>2</sup>, a/c permuta em Lençóis Paulista. R\$ 240.000,00. Tratar (14) 3264-9769/ 997-144-352 Pedrao Imóveis creci 115.143 [www.pedraoimoveispta.com](http://www.pedraoimoveispta.com)

**CORVO BRANCO** ref 275, chácara em ótima localização, bom para barracão, oficina, área de lazer. Próximo a rodovia Osny Mateus, á 3 km do centro, com área total de 1000 m<sup>2</sup>, aceita permuta. (somente terra, documentada). R\$ 110.000,00. Tratar (14) 3264-9769/ 997-144-352 Pedrao Imóveis creci 115.143 [www.pedraoimoveispta.com](http://www.pedraoimoveispta.com)

**SÃO JUDAS** Tadeu ref 301, vendo junto ou separado 3 chácaras com 2381 m<sup>2</sup> cada uma, com infraestruturas, plano, excelente localização, valor de venda de cada uma por R\$ 120 mil, não aceito financiamento, facilito o pagamento. Obs: somente terra. Tratar (14) 3264-9769/ 997-144-352 Pedrao Imóveis creci 115.143 [www.pedraoimoveispta.com](http://www.pedraoimoveispta.com)



**CENTRO, TERRENO** c/ 1200m<sup>2</sup> (próximo ao Posto Leão) Adriano Cian – Consultor de Imóvel Tel. 99126-5928

**SANTA TEREZINHA**, terreno 200m<sup>2</sup>. Adriano Cian – Consultor de Imóvel Tel. 99126-5928

**SANTA TEREZINHA**, terreno (03 juntos 600 m<sup>2</sup>). Av. Jácomo Augusto Paccola. Adriano Cian – Consultor de Imóvel Tel. 99126-5928

**PARQUE ANTÁRTICA**, terreno: todo murado 343m<sup>2</sup>. Adriano Cian – Consultor de Imóvel Tel. 99126-5928

**PARQUE ANTÁRTICA**, terreno, todo murado 410m<sup>2</sup>. Adriano Cian – Consultor de Imóvel Tel. 99126-5928

**ITAMARATI, TERRENO** 515m<sup>2</sup>. Adriano Cian – Consultor de Imóvel Tel. 99126-5928

**ITAMARATI, TERRENO**, 422,81m<sup>2</sup>. Adriano Cian – Consultor de Imóvel Tel. 99126-5928

**EUROPA, TERRENO** 224 m<sup>2</sup>. Adriano Cian – Consultor de Imóvel Tel. 99126-5928

**CENTRO, TERRENO** 968 m<sup>2</sup> todo murado, Rua 7 de Setembro. Adriano Cian Consultor de Imóvel Tel. 99126-5928

**MONTE AZUL**, Av. Aviador José Angelo Simioni, 59 – quitado. Tratar (14) 99720-5328.

**CENTRO, TERRENO** plano e murado com 330,00 m<sup>2</sup>, próximo ao Clube Marimbondo, R\$ 200 mil.

**MONTE AZUL**, casa com 2 dorms, sala, cozinha com balcão e WC. Tratar (14) 99720-5328.

**JD. MARIA** Luiza IV, terreno c/ 260,00 m<sup>2</sup> - R\$ 30.000,00 de entrada + prestações - Santangelo Imóveis (creci - 46374), fone 3263-7094 / 99795-0722 ou [www.santangeloimoveis.com.br](http://www.santangeloimoveis.com.br).

**IMOBILIÁRIA 21**  
COMPRA - VENDA - LOCAÇÃO  
[www.imobiliaria21lp.com.br](http://www.imobiliaria21lp.com.br) 3263-0021

**VENDA** casa CAJU, 2 dormitórios, sala, cozinha, 1 WC, lavanderia, garagem p/ 2 veículos descoberta. R\$ 95.500,00 à vista. Cód.0129

**VENDA** casa SÃO JOÃO, 3 dormitórios, sala, cozinha, 1 WC, lavanderia, garagem p/ 1 veículo coberta. R\$ 137.800,00 à vista. Cód.02135

**VENDA** casa RONDON, 2 dormitórios, sala, cozinha, 2 WC, lavanderia, churrasqueira, garagem p/ 2 veículos coberta. R\$ 145.000,00 aceita troca com outro imóvel. Cód.0107

**VENDA** casa JARDIM ITAPUÁ, 2 dormitórios, sala, cozinha, 1 WC, lavanderia, garagem p/ 1 veículo coberta. R\$ 150.000,00 aceita financiamento, troca com imóvel ou veículo. Cód.0197

**VENDA** casa JARDIM UBIRAMA, 1 suíte com ventilador, 2 salas, copa, cozinha planejada com gabinete, 1 WC, 1 lavabo, despensa, área de serviço com 1 WC, garagem p/ 2 veículos. Ótimo acabamento! R\$ 300.000,00 à vista. Cód.02087

**VENDA** casa MAMEDINA, 2 dormitórios, 1 suíte, sala, copa, cozinha, 1 WC, área de serviço, garagem p/ 3 veículos. R\$ 300.000,00 aceita financiamento. Cód.0195

**VENDA** casa PARQUE RESIDENCIAL SÃO JOSÉ, 1 dormitório, 2 suítes, sala, copa, cozinha, 1 WC, área de serviço, piscina, churrasqueira, edícula, garagem p/ 5 veículos coberta/descoberta. R\$ 700.000,00 à vista. Cód.02013

**VENDA** casa CENTRO, 1 dormitório, 1 suíte, 2 salas, despensa, cozinha, escritório, lavanderia, 3 WC, área de serviço com 1 WC, garagem p/ 1 veículo. Ótimo acabamento! R\$ 800.000,00 aceita troca com veículo. Cód.0181

**VENDA** casa JARDIM ITAMARATI, 2 dormitórios, 2 salas, 3 WC, 2 lavabos, escritório, lavanderia, depósito, piscina, churrasqueira, salão de festa, jardim, garagem p/ 4 veículos coberta/descoberta. R\$ 900.000,00 à vista. Cód.0212

**VENDA** chácara CORVO BRANCO, 3 dormitórios, sala, cozinha, despensa, 1 WC, piscina, churrasqueira, espaço gourmet, jardim. R\$ 318.000,00 aceita troca com outro imóvel. Cód.0164

Rua 13 de maio, 430 (próx. a rotatória do Paulo Zillo) • (14) 9 9728-1313 [atendimento.imobiliaria21@hotmail.com](mailto:atendimento.imobiliaria21@hotmail.com)

**JD. MARIA** Luiza IV, terreno c/ 223,31 m<sup>2</sup> - R\$ 27.000,00 de entrada + prestações - Santangelo Imóveis (creci - 46374), fone 3263-7094 / 99795-0722 ou [www.santangeloimoveis.com.br](http://www.santangeloimoveis.com.br).

**JD. SÃO** João, terreno c/ 883,80m<sup>2</sup> - parcialmente murado – R\$ 265.000,00 - Santangelo Imóveis (creci - 46374), fone 3263-7094 / 99795-0722 ou [www.santangeloimoveis.com.br](http://www.santangeloimoveis.com.br).

**LOTEAMENTO RESERVA** Sant'anna em Agudos - Centro – últimas unidades, área nobre, m<sup>2</sup> + valorizado, ruas largas e arborizadas, excelente topografia. O melhor investimento e moradia, financiamento próprio em até 150 meses. Tratar (14) 997-937-010/ (14) 991-896-803/ (14) 981-197-204 c/ Oliveira (creci - 115196).

**JARDIM GRAJÁU**, terreno medindo 275m<sup>2</sup> na parte baixa. Aceito parte de pagamento com financiamento da Caixa. Tratar (14) 997-727-716 com Cláudio.

**Santangelo**  
Imóveis  
CRECI - 46.374

Dignidade, Honestidade e Clareza nas negociações...

(14) 3263-7094 / 99795-0722

Av. 9 de Julho, 944 - Centro - Lençóis Paulista - SP

[www.santangeloimoveis.com.br](http://www.santangeloimoveis.com.br)





# Classificados



## RURAL

**Ipaçu (10 km da usina) – Arrendada para Raizen, 70 alqueires de cana, 84 alqueires paulistas. R\$ 70.000,00 valor por alqueire. Valor da fazenda R\$ 5.880.000,00.**

**Duartina – 150 alqueire paulista, fazenda toda em pasto. R\$ 40.000,00 valor por alqueire. Valor da fazenda R\$ 6.000.000,00.**

**Buri – 130 alqueires paulistas. Produção de 165 sacas de soja = ALQ. Trigo tratado 175 = ALQ, milho safrinha 350 SACOS = ALQ, casa para caseiro. Valor por alqueire R\$ 50.000,00. Valor da Fazenda R\$ 6.500,00.**

**Ávaré (represa de Ávaré margens da Rodovia) - 80 Alqueires, pasto e lavoura. Valor da fazenda R\$ 8.000.000,00**  
**Areiópolis – 304,92 Hectares sendo 183,92 hectares para pasto, 121 hectares arrendado para cana. 3 Matrículas. Valor por Hectare R\$ 28.925,71. Valor fazenda R\$ 8.820.000,00.**

**Ávaré (Frente com asfalto) – Área terreno 98 alqueires sendo 70 alqueires com cana contrato até 2018, 20 alqueires em pastagem, 8 alqueires reserva, lago e APP.**

**Luciára/MT (48 km da cidade) – 10.000 Hectares, 9 divisões de pasto, 1 curral para tropa com pasto humídica. Valor do Hectare R\$ 1.000,00 podendo ser negociado. Valor fazenda R\$ 10.000.000,00.**

**Ávaré (acesso 8 km do asfalto) – 89 Alqueires. Descrição: Pecuária de leite, haras, reflorestamento de eucalipto, plantio de laranja e agricultura de soja. Valor da fazenda R\$ 12.000.000,00. Tatui (100 km de Campinas) – 170 alqueires sendo 90 alqueires com capim braquiária decumbis, 40 alqueires com capim Jaraguá, 12 alqueires de mata virgem, 10,5 alqueires com área para lavoura, 8 alqueires com capim humídica, 4 alqueires com capim braquiária rosiense, 3 alqueires ocupados por represas, 1 alqueire de jardim e 0,5 alqueire área do campo de futebol. Valor da fazenda R\$ 12.000.000,00.**

Rua Anita Garibaldi, nº 607  
Fone: (14) 3264-5624 / 996-958-789  
www.sigimoveisnet.com.br



## URBANO

**Cód 603. Lençóis Paulista (Vila Cajú) – Excelente oportunidade, casa com 2 Dormitórios, sala, cozinha e banheiro. Casa de laje com churrasqueira e garagem. Aceita financiamento. Valor do Imóvel R\$ 120.000,00.**

**Cód 634. Lençóis Paulista (Jd. Europa) Área terreno: 200m² Casa com 03 dormitórios sendo uma suíte, sala, cozinha americana, banheiro social e garagem para dois veículos. Valor do imóvel R\$ 402.800,00**

**Cód 636. Lençóis Paulista (Jd. Ipaçu) Área terreno: 213m² Área construída: 168,13m² Casa com dois dormitórios, uma suíte, edícula nos fundos, garagem para dois veículos, lavanderia ao lado da casa, churrasqueira e um banheiro social. Valor do imóvel: R\$ 233.200,00**

**Cód 637. Lençóis Paulista (Centro) Área terreno: 220,00² Área construída: 85,74m² Casa com três dormitórios, sendo um pequeno, sala, copa, cozinha, banheiro social, lavanderia coberta e garagem para dois veículos. Valor do imóvel: 265.000,00**

**Cód 638. Lençóis Paulista (Centro) Área terreno: 342,38m² Área construída: 268,63m² Casa com três quartos sendo um suíte, um banheiro social, área de serviço, churrasqueira, edícula, sala de tv, sala de estar, copa, cozinha e um banheiro social nos fundos. Valor do imóvel: R\$ 795.000,00**

**Cód 639. Lençóis Paulista (Vila Cecap) Área terreno: 296,96m²**

**Área construída: 122,54m² Casa da frente com três quartos, sala, cozinha e banheiro. Casa dos fundos com dois quartos, sala, cozinha e banheiro. Garagem descoberta para um veículo. Valor do Imóvel: R\$ 106.000,00**

**Cód 491. Lençóis Paulista (Residencial Itamaraty) – Área terreno: 580 m². Construído em 2008. 3 Dormitório/1 suíte, escritório, sala de TV, 2 banheiros, área de serviço, lazer com piscina/churrasqueira/banheiro, garagem para 4 carros. Valor do Imóvel R\$ 680.000,00.**

Rua Anita Garibaldi, nº 607  
Fone: (14) 3264-5624 / 996-958-789  
www.sigimoveisnet.com.br



## LOCAÇÃO

**Rua São Rafael, 860. Bairro: São Judas Tadeu. R\$1405,00. Chácara com 2 quartos, sala, cozinha, 2 banheiros, área de serviço, garagem, churrasqueira e piscina. Acabamento: Laje e piso frio.**

**Rua Duílio Capoani, 110. Bairro: Distrito Industrial. Valor: R\$: 4.505,00. Características do imóvel: Barracão com aproximadamente 1600 m² de área coberta, sendo, três escritórios, quatro banheiros, um depósito, almoxarifado, duas cozinhas, uma sala, área de serviço e recepção, além de pátio com aproximadamente 300 m²; Acabamento: Estrutura metálica, Laje, piso frio, concreto industrial e pé direito bem alto.**

**Rua Guaracaba, 250 Bairro: Jardim Itamaraty R\$: 1205,00. Casa sobradada, com dois dormitórios, dois banheiros, sala, copa, cozinha, área de serviço e garagem para dois carros; Acabamento: Laje, piso frio e pintura nova (Garagem será coberta).**

**Rua Fernão Dias Paes Leme, 561 Bairro: Vila Ubirama Valor: R\$: 1005,00. Características do imóvel: Três quartos, sala, copa, cozinha, banheiro social, edícula com despensa, área de serviço e banheiro, garagem; Acabamento: Forro, piso frio e taco, pintura nova.**

**Rua Marcos Antonio Dalbem, 155. Jardim Monte Azul. Valor: R\$: 1205,00 Características do imóvel: Três quartos, sala, cozinha com armários, banheiro social, sala comercial com banheiro, área de serviço e garagem; Acabamento: Piso frio, pintura boa.**

**Rua Antonia Fuganholi Paccola, 192 Bairro: Jardim Maria Luiza II. Valor: R\$: 1155,00. Características do imóvel: Três quartos, sendo uma suíte, sala, cozinha, banheiro social, área de serviço e garagem para dois veículos coberta e fechada; Acabamento: Laje, piso frio, pintura boa.**

**Rua Benedito Dos Santos, 120. Bairro: Jardim Grajau. Valor: R\$: 765,00 Características do imóvel: Dois quartos, sala, cozinha, banheiro social, área de serviço e entrada para carro; Acabamento: Laje, piso frio, construção nova. Rua Santo Simioni, 78 Bairro: Jardim Morumbi Valor: R\$: 2005,00. Características do imóvel: Três quartos (um com armário), duas salas, escritório, copa, cozinha com armários, dois banheiros social, área de serviço com armários, edícula com churrasqueira, banheiro e despensa e garagem para dois veículos; Acabamento: Laje, piso frio e pintura nova (Sobrado)**

Rua Anita Garibaldi, nº 607  
Fone: (14) 3264-5624 / 996-958-789  
www.sigimoveisnet.com.br



**JD. GRAJAU**, terreno medindo 432m², de esquina na parte baixa do loteamento, quitado. Tratar (14) 997-727-716 com Abobrinha.

**TERRENO NO** Jardim Grajau medindo 275,00 m², bem próximo a avenida (parte alta) quitado, por bom preço. Tratar com Cláudio pelo tel. 997-727-716.

**TERRENO NO** Jardim Grajau medindo 275,00 m² na parte baixa, sendo, R\$ 37.500,00 de entrada + 52 parcelas no valor de R\$ 404,00, tendo um preço final para quitação de R\$ 58.508,00 + transferência. Tratar com Cláudio pelo tel. 997-727-716

**JOÃO PACCOLA**, terreno com 215 m², aceito financiamento, R\$ 80 mil. Tratar Douglas Imóveis creci 116637 (14) 3264-3571/ 997-562-647 (vivo)

**MARIA LUIZA II** - 200m². Venha conferir. Habitaré Imóveis (CRECI76074) 3264-4151/98214-3233.

**JARDIM PRÍNCIPE**, c/ 200m², quitado, R\$ 90 mil. Tratar c/ Claudinei (14) 98115-1232/ 3263-7040

**GRAJAU, LOTE** c/ 250m² no meio do loteamento, R\$ 26 mil de entrada + 100 x de R\$ R\$ 330,00. Tratar Douglas Imóveis creci 116637 (14) 3264-3571/ 997-562-647 (vivo)

**TERRENO AV.** Brasil, 400m², de esquina, ótimo lote, R\$ 250 mil. Tratar Douglas Imóveis creci 116637 (14) 3264-3571/ 997-562-647 (vivo)

**AV. BRASIL**, 550m², em frente ao Clube Marimbondo, preço á combinar. Tratar Douglas Imóveis creci 116637 (14) 3264-3571/ 997-562-647 (vivo)

**PLANALTO, 200M²**, R\$ 23 mil de entrada + parcelas, próximo á Avenida. Tratar Douglas Imóveis creci 116637 (14) 3264-3571/ 997-562-647 (vivo)

**ITAMARATY C/** 399,75m². Venha conferir. Habitaré Imóveis (CRECI76074) 3264-4151/98214-3233.

**GRANVILLE COM** 1021m², todo murado. Venha conferir. Habitaré Imóveis (CRECI76074) 3264-4151/98214-3233.

**JD. IPÊ** c/ 340m², de esquina todo murado. Venha conferir. Habitaré Imóveis (CRECI76074) 3264-4151/98214-3233.

**JD. EUROPA** c/ 224m², de esquina. Venha conferir. Habitaré Imóveis (CRECI76074) 3264-4151/98214-3233.

**JD. EUROPA** c/ 205,09m², de esquina. Venha conferir. Habitaré Imóveis (CRECI76074) 3264-4151/98214-3233.

**JD. IPÊ** c/ 340m², de esquina todo murado. Venha conferir. Habitaré Imóveis (CRECI76074) 3264-4151/98214-3233.

**ITAMARATY C/** 422,81m². Venha conferir. Habitaré Imóveis (CRECI76074) 3264-4151/98214-3233.

**JD. PRÍNCIPE** c/ 200m², possui um quarto c/ cobertura no fundo do terreno. R\$ 95 mil – Habitaré Imóveis (CRECI76074) 3264-4151/98214-3233.

**SANTA CECÍLIA** c/ 1800m². R\$ 320 mil. Habitaré Imóveis (CRECI76074) 3264-4151/98214-3233.

**TERRENO ITAMARATY**, medindo 517,00 m², na melhor localização do loteamento, ou seja, na parte alta. Tratar com Cláudio pelo telefone (14) 99772-7716

**JARDIM GRAJAU**, terreno medindo 275,00 na parte baixa, aceito parte de pagamento com financiamento da Caixa, Tratar (14) 99772-7716 com Cláudio

**LOTE C/** área de 200m², bem localizado no M. Luiza II - Obs.: totalmente plano – oportunidade confira! Creci J-23626 – Beto Vitagliano 14-99724-8803 / 3263-3163 – vitagliano.com.br / ref-00348

**JARDIM ITAMARATY**, com 420m², parte alta, ótimo preço. Tratar (14) 99791-3666 Zezinho Imóveis. Cresci 96057

**JARDIM GRAJAU**, de esquina, com 336m², R\$ 45 mil + parcelas. Tratar (14) 99791-3666 Zezinho Imóveis. Cresci 96057

**JARDIM ITAMARATY**, terrenos na parte alta. Imobiliária Perantoni (14) 3264-4134/ www.imobiliariaperantoni.com.br

**TERRENOS NO** Jardim Europa. Imobiliária Perantoni (14) 3264-4134/ www.imobiliariaperantoni.com.br

**TERRENOS NO** Jardim Grajau. Imobiliária Perantoni (14) 3264-4134/ www.imobiliariaperantoni.com.br

**TERRENO NO** Jardim Príncipe. Imobiliária Perantoni (14) 3264-4134/ www.imobiliariaperantoni.com.br

**LOTE C/** área de 200m², bem localizado no M. Luiza II - Obs.: totalmente plano – oportunidade, confira! Creci J-23626 – Beto Vitagliano 14-99724-8803 / 3263-3163 – vitagliano.com.br / ref-00348

**JARDIM MARIA** Luiza IV, lote de esquina com 232,61 m², R\$ 74.000,00 quitado, obs. Lote plano. Líder Imobiliária (14) 3264-3343.

**JARDIM JOÃO** Paccola, lote com 221,00 m², R\$ 80.000,00, obs. Lado de cima da rua. Líder Imobiliária (14) 3264-3343.

**PARQUE RESIDENCIAL** Rondon, lotes juntos com 200,00 m² cada um, R\$ 75.000,00 cada, obs: vende separadamente. Líder Imobiliária (14) 3264-3343.

**JARDIM UBIRAMA**, lote com 275 m². (11X25) R\$ 125.000,00, obs. Lote plano. Líder Imobiliária (14) 3264-3343.

**MARIA LUIZA I**, todo murado, c/ 284m², ótimo preço, quitado. Tratar c/ Zezinho Imóveis Cresci. 96057 (14) 99791-3666

**JARDIM MARIA** Luiza IV ref 315, terreno com área total de 245,28 m², plano, parte alta, ótima localização, entrada de R\$ 23 mil mais 150 parcelas de R\$ 150 parcelas de R\$ 514,82. Tratar (14) 3264-9769/ 997-144-352 Pedrao Imóveis creci 115.143 www.pedraoimoveislpta.com

**GRAJAU REF 311**, vendo terrenos com 275 m², parte alta plano, excelente localização. Entrada de R\$ 38 mil + 94 parcelas de R\$ 531,00. Tratar (14) 3264-9769/ 997-144-352 Pedrao Imóveis creci 115.143 www.pedraoimoveislpta.com

**JARDIM ITAMARATY** ref 309, terreno com área total de 515,10 m², ótima localização, não aceito financiamento, parte baixa, facilito a negociação. R\$ 165.000,00. Tratar (14) 3264-9769/ 997-144-352 Pedrao Imóveis creci 115.143 www.pedraoimoveislpta.com

**Douglas**  
imóveis



**JARDIM EUROPA COM:** 2 quartos sendo 1 suíte, sala, WC, cozinha , área de serviço coberta. Aceita financiamento ou troca por terreno ou carro. R\$ 220 Mil

**CASA JARDIM UBIRAMA COM:** 3 quartos sendo 1 suíte, 2 salas, WC, Copa, Cozinha, área de serviço, edícula com churrasqueira + WC, garagem para 2 carros coberta. Aceita financiamento R\$ 370 Mil

**PQ. ANTARTICA:** terreno 15,20 x 24,76 fundo, área total 376,35m², R\$350 mil.

**CHÁCARA SÃO JUDAS TADEU**, 5000 mt², murada, formada, de esquina, casa, 200 mts² construção. Aceita troca. Ótima para morar R\$ 525 mil.

**JD MONTE AZUL:** Casa com 2 quartos, sala, wc, garagem coberta. Aceita financiamento. R\$ 185,000

**JD GRAJAU:** Terreno com 252m² próximo á Av. Pe Salústio, R\$ 85 mil.

**JD GRAJAU:** Próximo á avenida casa com alto padrão, 3 quartos sendo 1 suíte, sala, cozinha, copa, wc, garagem coberta, final de construção. Aceita financiamento e terreno em troca.

**JD ITAPUÁ:** casa com 2 quartos, sala, cozinha, wc, aceita financiamento, R\$ 130 mil.

**CASA GRAJAU:** 3 quartos, sendo 1 suíte . S.C.C, WC . Ótima casa. Aceita financiamento R\$ 190.000

**SANTA TEREZINHA:** Casa em construção esquina R\$ 65.000 + parcelas

**JD GRAJAU:** Colocar preço R\$ 400.00

RUA JOSÉ DO PATROCÍNIO, 846 CENTRO  
LENÇÓIS PAULISTA  
• (14) 3264-3571 • 997-562-647  
www.douglasimoveislp.com.br





FOTO: DIVULGAÇÃO

## MÓVEIS PRETOS

Uma das tendências em maior crescimento na decoração de interiores é a utilização do preto. Muitas pessoas, quando pensam nesta cor para dentro de casa, associam logo à cor das paredes, receando que esse espaço fique muito escuro e com uma sensação de área menor.

• www.jornaloeco.com.br • mail: oeco@jornaloeco.com.br • comercial@jornaloeco.com.br • telefone central (14) 3269.3311 •

• LENÇÓIS PAULISTA, SÁBADO, 26 DE JULHO DE 2014 • ANO 77 • EDIÇÃO Nº 7.312 •

# Inove na decoração!

Alguns itens comuns podem virar peças-chaves em uma decoração barata e aconchegante

## Da Redação

Quando resolver mudar a decoração, quem nunca desejou ter uma peça nova ou ainda um móvel personalizado? Muitas vezes, entretanto, comprar não é a saída mais viável. Nestes casos, nada melhor do que abusar da criatividade e improvisar.

Escadas podem virar boas estantes e baús são ótimos para substituir desde mesas de centro até criados-mudos. O importante é lembrar que a transformação deve ser funcional e atender às necessidades do morador.

Na hora de improvisar, itens como caixas, pallets e latas oferecem boas saídas para montar diversos itens do mobiliário. Personalizar a decoração com tais elementos é interessante, mas a pessoa deve fazer uma peça de cada vez para sentir se gosta do resultado. Além disso, todo cuidado para não exagerar é pouco.



FOTO: DIVULGAÇÃO

**PALETS** - Sofás de pallets geram modernidade e são fáceis de fazer, basta pintá-los da cor de sua preferência

Quem gosta de usar poltronas na decoração precisa se lembrar de que pufes também oferecem a mesma praticidade e podem facilmente substituí-las.

Um baú de tamanho médio pode funcionar como uma perfeita mesa de canto, além de manter sua função original e permitir que o morador guarde itens dentro.

**IMPERSHOP**  
ADRESENTA  
**SHOW DE OFERTAS**

- Tinta Acrílica SUVINIL 18L: R\$ 198,99
- Impersika 18L R\$ 71,90
- Bota Vonder com CA R\$ 39,00
- Massa Corrida 15kg R\$ 20,00
- Bautech Rodape 12Kg: R\$ 190,00

Logos: Jika, VEDACIT, BAUTECH, Suvinil

**IMPERSHOP**  
O SHOPPING DA VENDAÇÃO

WWW.IMPERSHOP.COM.BR  
RUA 28 DE ABRIL, 907 UBIRAMA  
(14) 3264-9292

**RF Angélico**  
CONSTRUÇÃO CIVIL

**CONSTRUÇÃO • REFORMA  
HIDRÁULICA • CARPINTARIA  
ACABAMENTOS FINOS  
INSTALAÇÃO DE  
PISO LAMINADO**

Rafael Angélico (14) 9 9797-5670 3263-2885  
Fabio Angélico (14) 3263-2858 9 9695-8119

IMPRESSOS COMERCIAIS  
E PROMOCIONAIS  
IMPRESSÕES DIGITAIS  
ARTE FINAL

**grafiset**  
IMPRESSOS

14 3264 3088  
15 de novembro, 53  
luis@grafsetimpressos.com.br

**FÁBRICA DE TELHAS**  
AÇO GALVANIZADO E ALUMÍNIO

ISOLEN  
ISOLAMENTOS  
LENÇÓIS

• Telhas Trapézio  
• Cobertura e fechamento de galpões e barracões.  
(14) 9 9725-9907 • 3263-0364  
www.lencoistelhas.com.br

**EVERTON PEREIRA**  
ARQUITETO

(14) 996-178-886  
everton@evertonpereira.com.br



transportesanheiro@terra.com.br

transportes e turismo  
**SANHEIRO**

**TRANSPORTE PARA EDUCAÇÃO INFANTIL:**  
Monteiro Lobato, Walt Disney, Áurea Bernardes

**ENSINO FUNDAMENTAL:**  
Esperança Oliveira, Eliza Perelra de Barros, Lina Bosi Canova

Virgílio Capoani, Dr. Paulo Zillo

**VAGAS LIMITADAS!**

(14) 3263-3539 • 997-124-255

R.Piedade, 1049 - Centro - Lençóis Pta.

• www.jornaloeco.com.br • mail: oeco@jornaloeco.com.br • comercial@jornaloeco.com.br • telefone central (14) 3269.3311 •

• LENÇÓIS PAULISTA, SÁBADO, 26 DE JULHO DE 2014 • ANO 77 • EDIÇÃO Nº 7.312 •

FOTO: DIVULGAÇÃO



CLÍNICA LAPPIO

➤ A Clínica Lappio completa um ano nesse mês de julho. Para comemorar a data, os profissionais na área de pediatria, odontologia e otorrino agradecem a todos os clientes e amigos pela confiança. Realiza atendimento de segunda a sexta-feira das 8h às 12h e das 13h30 às 19h. O telefone é (14) 3264-4573. Rua: Coronel Virgílio Rocha, 28 - Centro.

FOTO: O ECO



FARMÁCIA HOMEOPÁTICA LENÇÓIS

➤ A Farmácia Homeopática Lençóis é pioneira na área de manipulação de remédios em geral. Você pode encontrar os produtos em dois endereços na rua Anita Garibaldi, 650, Centro, nos telefones 3264 3340 e 3263 3985 ou na avenida Padre Salústio Rodrigues Machado, Centro, ao lado do Fórum, no telefone 3264 8248.

FOTO: O ECO



CHOPP GERMÂNIA

➤ Há 13 anos no mercado, com a melhor marca de chope da região e promoções imperdíveis. Venha conferir. Encomendas podem ser feitas na rua XV de Novembro, 06 - Centro, Lençóis Paulista ou pelos telefones (14) 3264 3613 / (14) 3264 1388. Na foto, a equipe do Chopp Germânia.

FOTO: O ECO



NATURE FARMA

➤ Há 15 anos manipulando com qualidade medicamentos homeopáticos, florais, fitoterápicos e manipulação de formulas em geral. A Nature Farma fica na rua Sete de Setembro, 740, Centro, Agudos. Entre em contato e faça um orçamento pelos telefones: (14) 3262 3578 / (14) 3262 3514.



Bike VikingX  
R\$ 550,00



Engrenagem Shimano  
R\$ 49,90



Pedal Alumínio plataforma  
R\$ 19,50



Aro VMAX  
R\$ 115,00 (par)

ACEITAMOS CARTÕES **ATE 6x**



Rua dos Sabiás, 301 • Nova Lençóis • Lençóis Paulista



## BICICLETARIA DO PELÉ

(14) 3263-4255

Vendas de bikes novas e usadas, conserto de bicicletas, peças e acessórios.





FOTO: TIAGO MORENO/O ECO

CORES & SONS - Banda Move Over foi a atração da quinta-feira 24

## Uma cidade EM FESTA

Maria Cecília & Rodolfo encerram Festa do Peão, evento que comemora aniversário de Agudos

**Cristiano Guirado**

Agudos está em festa. A cidade comemora amanhã, 116 anos de emancipação político-administrativa e desde quarta-feira 23, vive o clima da 23ª edição da Festa do Peão. Hoje tem show com a dupla sertaneja Henrique e Diego. Amanhã, encerramento da festa - e dia do aniversário de Agudos - acontece o show mais importante da grade artística: o da dupla sertaneja Maria Cecília & Rodolfo.

O evento acontece no recinto anexo ao Ginásio Municipal de Esportes, na avenida Richard Freudemberg, e conta com completa infraestrutura de entretenimento, com rodeio em touros, prova dos três tambores e grandes shows. O "Agudos

Rodeio Show" conta com praça de alimentação e arquibancadas totalmente cobertas, além de amplo estacionamento para garantir a segurança do público.

"É um evento tradicional no município, a população gosta bastante. Eu, por exemplo, sou frequentador assíduo", afirma o prefeito Everton Octaviani (PMDB). "Preparamos esta festa com muito carinho porque os agudenses merecem um grande evento. Este é o momento de nos confraternizar e receber os amantes do rodeio e da música popular de toda a região. Queremos celebrar o bom momento que a cidade está vivendo com todos os amigos de Agudos e dos municípios vizinhos", acrescenta.

Em 2014, pelo segundo ano consecutivo, a Festa do Peão re-

FRASE

"No ano passado o evento foi um sucesso, bastante elogiado pela população e pela comunidade regional. Para este ano, teremos uma festa ainda melhor..." diz Luiz Carlos de Paula, o Negreira, presidente da Festa do Peão de Agudos



FOTO: MÁRCIO MOREIRA/O ECO

cebeu um aporte na estrutura e shows de ponta. "Antigamente a festa era mais modesta para públicos menores, nas duas últimas edições tivemos um rodeio de melhor qualidade e shows de alto nível", conta o presidente da festa, Luiz Carlos de Paula, o Negreira.

Segundo ele, em 2013 a festa teve um público estimado em 53 mil pessoas. Para este ano, a expectativa é de que mais gente prestigie a Festa do Peão de Agudos. "Para os cinco dias de atrações, estamos esperando cerca de 60 mil pessoas", afirmou, em entrevista ao jornal O ECO. "No ano passado o evento foi um sucesso, bastante elogiado pela população e pela comunidade regional. Para este ano, teremos uma festa ainda melhor", finaliza.

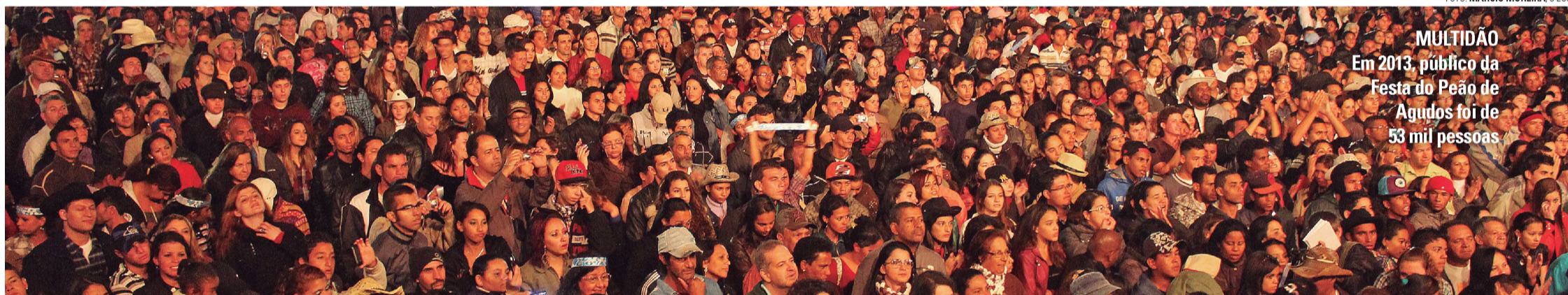

MULTIDÃO  
Em 2013, público da Festa do Peão de Agudos foi de 53 mil pessoas

FOTO: MÁRCIO MOREIRA/O ECO



FOTO: TIAGO MORENO/O ECO

SEGURA  
Amanhã acontece a final do Agudos Rodeio Show

## Sábado e domingo devem ser os dias de maior público

Segundo a organização da edição 2014 da Festa do Peão de Agudos, hoje e amanhã serão os dias de maior movimentação no recinto ao lado do Ginásio Municipal de Esportes, na avenida Richard Freudemberg. "São dois shows gratuitos com artistas de ponta", afirma o presidente do evento, Luiz Carlos de Paula, o Negreira. Para esses dois dias são esperadas entre 12 mil e 15 mil pessoas em cada apresentação.

Os cuiabanos Henrique e Diego estão na estrada desde 2005 e tem uma coleção de hits que agitam as plateias nos quatro cantos do país. Além dos hits "Me Liga", "Zuar e Beber", "Canudinho" e "Top do Verão", eles tem no repertório "Eh tudo tóis", gravada para o jogador Neymar que, inclusive, participou da gravação dos videoclipes.

A dupla Maria Cecília & Rodolfo é uma das principais do país desde 2009. Logo no primeiro trabalho, os sul-matro-

-grossenses entraram para o seleto grupo de artistas com mais de um milhão de cópias vendidas.

Na noite de ontem aconteceria a solenidade de abertura oficial do evento. Até o fechamento desta edição a expectativa era para o show da dupla João Lucas & Marcelo, do sucesso "Eu quero tchu, eu quero tcha".

Na quinta-feira 23 aconteceu o show da banda Move Over, de Bauru, destaque do programa Superstar, da Rede Globo. Segundo a organização do evento, cerca de mil pessoas foram ao recinto. "Esperávamos um público maior, mas choveu até 22h, o show começou mais tarde do que o previsto", diz Negreira.

Em compensação, na noite de quarta-feira 22, o cantor David Quinlan levou cerca de quatro mil pessoas ao recinto, em um show bastante elogiado pela população. "Mesmo com frio e ameaça de chuva, o público ficou até quase duas da manhã", completa Negreira.



ATRAÇÃO - Maria Cecília & Rodolfo são os responsáveis pelo encerramento da edição 2014 da Festa do Peão de Agudos

FOTO: DIVULGAÇÃO



DESTAQUE - Dupla sertaneja Henrique e Diego, dos hits "Zuar e Beber", "Me Liga" e "Canudinho", é a atração de hoje

FOTO: DIVULGAÇÃO



# Agudos 116 anos



## DADOS

Segundo a Secretaria de Meio Ambiente, Agudos tem algo em torno de 15 mil residências. Até o final do ano passado, cerca de 50 estavam inscritas no programa IPTU Verde, da Prefeitura de Agudos. O número representa um resultado satisfatório para o primeiro ano de ações junto à comunidade.

## MEIO-AMBIENTE

# UM FUTURO VERDE

Projeto que dá desconto no IPTU a munícipe que mantém árvore ou calçada ecológica promete reforçar esforços de arborização urbana

### Cristiano Guirado

Na hora de se apresentar ou cobrar projetos ambientais do poder público, muito se reclama sobre o custo das ações ou a dificuldade logística de colocá-las em prática. Em Agudos está em vigor, desde 2013, uma ação que desarma os agentes públicos dessas duas alegações. O programa IPTU Verde prevê descontos ao munícipe que mantém uma árvore em sua residência ou uma calçada ecológica, feita de grama ou com espaço para a infiltração da água das chuvas no solo. Até o final do ano passado, aproximadamente 50 agudenses se inscreveram.

A operacionalização da ação é estritamente burocrática e conta com a resposta da população. Para ter direito ao benefício, o munícipe se cadastra na Secretaria de Meio Ambiente do município e recebe a visita de fiscais que vão atestar a adequação às regras descritas no Decreto-Lei que determina o desconto.

A aplicação é de baixo custo. No caso de Agudos - onde

o teto do IPTU é de R\$ 200 - o munícipe pode ter um desconto de até R\$ 10 no ato do pagamento do tributo. "Tivemos essa ideia depois de encontros nos Comitês de Bacias Hidrográficas e nas reuniões do 'Programa Município Verde e Azul'. Tivemos a ideia ventilada e a observamos como possível de aplicar", conta o prefeito Everton Octaviani (PMDB). "A adesão tem sido bacana, a cada ano que passa, temos uma procura maior. É um projeto que não onera a municipalidade e que serve de incentivo para que a pessoa cuide das árvores e reflita sobre o meio-ambiente. Recomendo a todos os municípios que tenham", completa.

Para Everton, a expectativa sobre o futuro do programa é grande. "Está no segundo ano, é uma iniciativa que deu certo. E espero ter essa cidade arborizada por completo daqui algo tempo", declarou.

"A tendência é que a procura aumente no segundo semestre, que é quando os cidadãos começam a se preparar para pagar o IPTU. Tenho certeza de que em 2015 o número de adesões vai ser muito maior", afirmou



UNIDOS PELO VERDE- Programa IPTU verde dá descontos ao munícipe que mantiver árvore ou calçada ecológica em sua residência

o secretário de Meio Ambiente da Prefeitura de Agudos, Luiz Aleixo Cezarotti. "Muita gente já tem procurado se informar sobre o benefício, mas como ainda estamos longe da hora de pagar o tributo, as pessoas acabam deixando as inscrições para depois", explica.

Segundo Cezarotti, a expec-

tativa é de que, através do IPTU Verde, a população assuma junto com o Poder Público, a iniciativa de melhorar a arborização de Agudos no perímetro urbano. "Em questão de arborização, ainda temos o que ser feito e agora estamos orientando a comunidade sobre as melhores espécies para se ter nas

calçadas", afirmou.

Outro ponto onde o projeto deve surtir efeitos em médio prazo é o escoamento das águas das chuvas. A expectativa é de que, com a parceria com a população, a metragem de solo exposto na cidade aumente de forma sensível nos próximos anos. "Parece que não é nada,

mas se todo mundo tivesse um pouco de solo exposto, faria uma diferença muito grande", avalia Cezarotti. "Agudos tem 15 mil residências. Imagine todas elas com uma árvore e com uma área de solo exposto para absorção de águas das chuvas, sem que elas caiam nas galerias pluviais", finaliza.

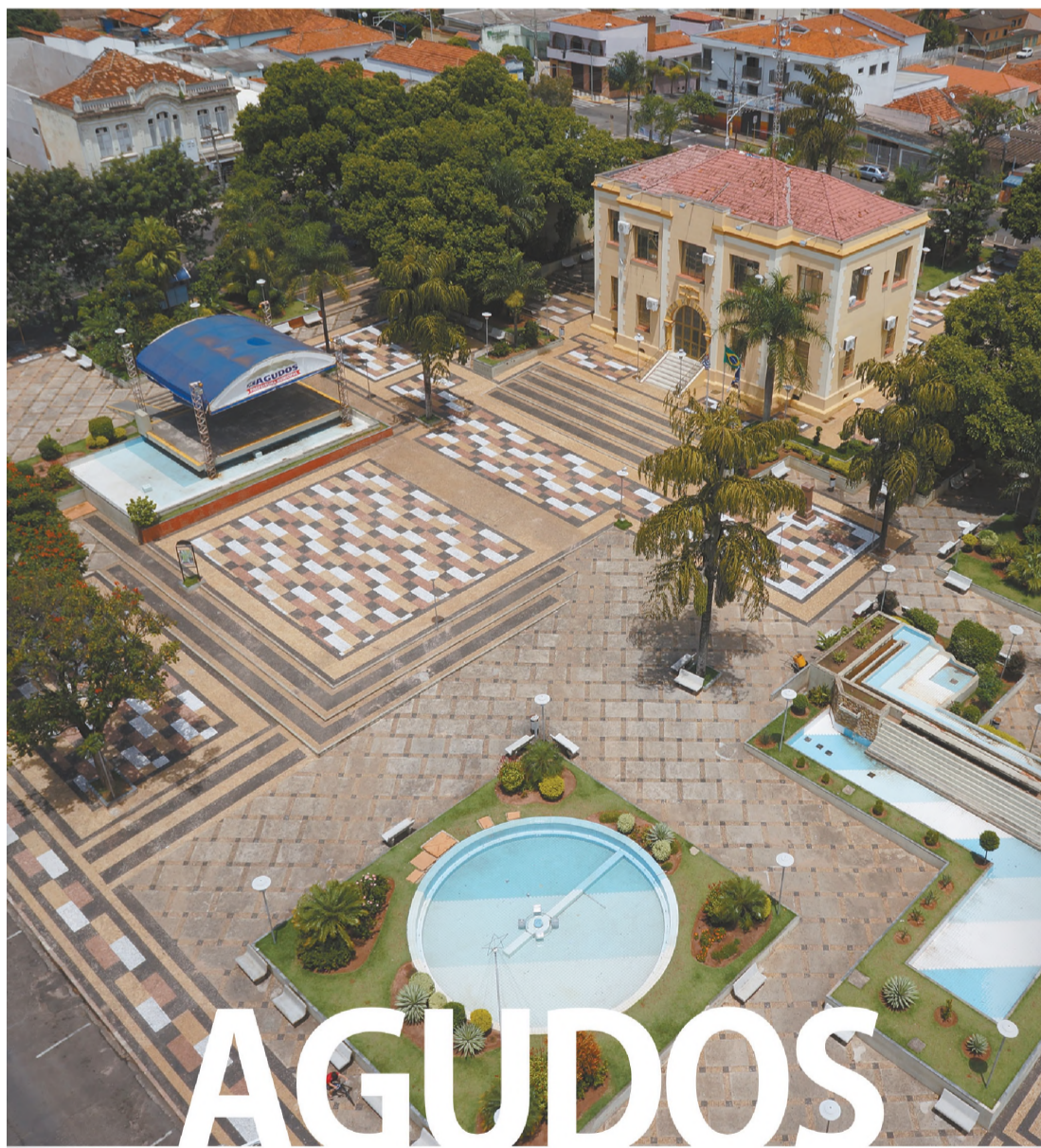

# AGUDOS 116 ANOS



PARABÉNS AO POVO DE AGUDOS,  
QUE ACOLHE E LUTA PELO DESENVOLVIMENTO

**116 ANOS DE AGUDOS!  
E O MAIOR PRESENTE  
É POSSUIR UM POVO  
TÃO FORTE E COMPETENTE!**



**Frigol**

*Alimenta sua vida.*



# Agudos 116 anos



FOTO: DIVULGAÇÃO

## XODÓ

Entre tantos projetos em andamento pela prefeitura de Agudos, um em especial desperta o carinho do prefeito de Agudos, Everton Octaviani: o transporte público gratuito. Everton não perde a chance de lembrar que o sistema – em funcionamento no município – já chamou a atenção de lideranças públicas de todo o país.

## ENTREVISTA

# Eterna melhoria

Prefeito fala da evolução na gestão pública, mas diz que não está satisfeito; “gostaria que as coisas acontecessem com uma velocidade maior”, afirmou

**Cristiano Guirado**

Para o prefeito de Agudos, Everton Octaviani (PMDB), a principal qualidade da cidade é sua gente. “O melhor de Agudos é a população, um povo ordeiro, acolhedor, carinhoso, que gosta de receber visitantes e que tem orgulho da sua terra”, afirmou, em entrevista ao jornal O ECO.

E como agudense que é, o chefe do Executivo admite uma ansiedade por ver as coisas melhorarem. “Proporcionalmente ao que havíamos planejado e tempo decorrido de mandato, estamos alcançando o previsto. Mas isso não é sinônimo de estar satisfeito. Sou bastante ansioso e gostaria que as coisas acontecessem em uma velocidade maior”, diz. Leia na íntegra a entrevista de Everton Octaviani ao jornal O ECO.

**O ECO – Em linhas gerais, como o senhor avalia a cidade de Agudos, na semana em que ela completa 116 anos?**

**Everton** – Avalio que a cidade tem melhorado e se desenvolvido bastante. Tem ainda alguns gargalos e problemas em áreas que temos batalhado bastante para poder trazer solução. Mas em termos estruturais, na área da Saúde tem avançado com atendimentos de urgência e emergência e prevenção, na Educação o balanço é positivo e tivemos recentemente o resultado do IDEB com boas notas em algumas escolas. O balanço geral é positivo, em meios às turbulências comuns da gestão pública, com as dificuldades encontradas, imprevistos e oscilação de receita, Agudos tem conseguido se destacar como referencial em algumas áreas.

**O ECO – Quais são os principais desafios?**

**Everton** – Uma área que demanda nossa atenção quase que integral é a Saúde. É uma área muito dinâmica, onde os problemas surgem com uma rapidez muito grande. Temos investido em Saúde o dobro dos 15% que a Constituição nos obriga, através da Lei de Responsabilidade Fiscal. E ainda é uma área que prega muitas peças e proporciona novos desafios todos os dias e exige que a administração esteja sempre atenta para poder assistir bem à população.

**O ECO – O senhor está satisfeito com o andamento da sua administração nestes seis anos? As metas estão sendo alcançadas?**

**Everton** – Temos conseguindo manter uma evolução proporcional ao tempo de mandato, dentro daquilo que planejamos, em uma avaliação muito grosseira, estaria em dia com o planejado. Quando assumi, fizemos um levantamento de informações junto à população e um dos grandes anseios era por investimentos para a melhoria



FOTO: DIVULGAÇÃO

da segurança. É um dever do estado, mas eu não poderia ficar inerte, omissivo, frente à situação do momento. No quesito segurança fizemos uma série de investimentos e grandes parcerias com as polícias Civil e Militar, tivemos a construção de um novo pelotão, a reforma da delegacia, ambos em parceria com o Estado, instituímos a Defesa Civil e implantamos as câmeras de segurança que hoje são fundamentais na elucidação de crimes e na prevenção, na inibição de delitos. Agora temos a função delegada, através da qual policiais de folga trabalham em determinados movimentos previamente escalados pela Prefeitura, em favor da Prefeitura. E os resultados são visíveis, através de números fornecidos pela Polícia Militar, observamos indicadores de criminalidade em queda. Isso se deve aos investimentos em segurança mas, principalmente, à qualidade e ao empenho da Polícia Militar e da Polícia

## FRASE

**“Gostaria que tudo fosse resolvido num piscar de olhos e que pudéssemos fazer além do planejado. Mas a administração pública tem que ser feita dentro da lei, o que é muito importante, e é assim que temos que atuar, faz parte. Mas, em muitos casos, a burocracia existente no nosso país dificulta o andamento de processos, contratações e busca por investimentos.”**  
Everton Octaviani, Prefeito de Agudos

Civil de Agudos, que se esforçam e tem uma atuação eficaz. Proporcional ao que havíamos planejado e neste tempo decorrido de mandato, estaríamos alcançando o previsto, e isso não é sinônimo de estar satisfeito. Sou bastante ansioso, gostaria que as coisas acontecessem com uma velocidade maior. Gostaria que tudo fosse resolvido num piscar de olhos e

que pudéssemos fazer além do planejado. Mas a administração pública tem que ser feita dentro da lei, o que é muito importante, e é assim que temos que atuar, faz parte. Mas, em muitos casos, a burocracia existente no nosso país dificulta o andamento de processos, contratações e busca por investimentos. E apesar de acreditar que temos um nível de avanço proporcional ao

tempo decorrido, não quer dizer que eu esteja satisfeito, queria um rendimento ainda maior.

**O ECO – A questão da geração de emprego era outro desafio que o senhor citava no começo do primeiro mandato. Como Agudos está nessa área?**

**Everton** – Temos um grande desafio cotidiano. Criamos um programa de atração de investimentos para a cidade, concessão de áreas, incentivos fiscais. Mas ainda era pouco, constatamos que as pessoas que queriam investir na cidade, queriam pessoas treinadas, mão de obra qualificada. Investimos bastante em qualificação profissional, criamos o Centro Municipal de Geração de Renda – que já vai para o seu quinto ano de atuação e forma mil pessoas por ano em mais de 50 cursos –, fizemos parcerias com Sebrae, Senac, trouxemos a Etec e agora temos também o SENAI, formando centenas de pessoas. Agora temos uma ci-

dade com mão de obra melhor, pessoas preparadas para atuar nas empresas que já estão instaladas ou que estão vindo para a cidade, em busca desta mão de obra qualificada. Sempre que tenho oportunidade de falar com a população através da imprensa, digo que tenho procurado fazer um governo bastante plural, com ações permitindo integração de todas as secretarias e áreas da Administração, e temos conseguido avançar um pouco em cada área, praticamente todos os dias.

**O ECO – Quais são as metas da administração para o restante do ano de 2014?**

**Everton** – Manter essa atuação plural em todas as áreas e reforçar algumas que se destacam e que levam a cidade a ter notoriedade nacional e internacional, como o transporte gratuito, um projeto sobre o qual temos previsto um pacote de investimentos que vão dar mais qualidade e velocidade ao serviço. Continuar atuando com segurança pública, ampliar a cobertura de câmeras e continuar investindo na Educação. Já aumentamos em 500% as vagas para crianças com idades entre seis meses e dois anos e meio, uma faixa etária que, teoricamente, a prefeitura não tem obrigação de atender. Mas sabemos que as mulheres, mães, ocupam cada vez mais seus postos no mercado de trabalho, tem que ser assim, e é importante para elas que a prefeitura proporcione um local seguro e um atendimento com qualidade. Inauguramos diversas creches e planejamos outros investimentos para que, em Agudos, a mulher tenha a oportunidade de continuar buscando sua colocação no mercado de trabalho.

**O ECO – Qual mensagem o senhor deixa para a população nesta semana de aniversário da cidade?**

**Everton** – Uma mensagem de fé e otimismo de uma administração que tem trabalhado muito para melhorar a cidade. Sabemos que ainda existem gargalos, mas vontade e disposição não faltam de nossa parte e nossa equipe tem se esforçado bastante. O pessoal que trabalha comigo sabe que não tem ninguém garantido, já mudei a equipe várias vezes, algumas modificações inesperadas, mas sempre por acreditar que o trabalho não estava rendendo o que poderia render. Temos uma equipe bastante preparada para isso, ninguém está acomodado, ninguém tem cadeira cativa, a renovação é constante e os acabam ficando por mais tempo é porque deram conta do recado. Nossa equipe está motivada sabendo que a garantia de sua manutenção depende do seu rendimento, um ponto muito marcante da nossa gestão e que eu procuro manter.





# 116 ANOS

Não existem palavras para expressar o orgulho e a satisfação de viver em uma terra tão especial como Agudos. Neste aniversário de 116 anos, agradecemos a todos que se dedicam diariamente a escrever nossa história de lutas e conquistas. O amor pela nossa cidade e o respeito pelas nossas raízes nos asseguram no caminho do desenvolvimento. Parabéns, Agudos!





# Agudos 116 anos



FOTO: DIVULGAÇÃO

## MAKING OFF

Além dos líderes Vitor Ac e Amanda Paulino, a Aracno tem uma equipe de mais cinco pessoas - Luis Tosta, Evelin Aline, Sérgio Oliveira, Bruno Guilherme e Thalita Natalia - em funções que vão de atuação à produção, passando pela filmagem e maquiagens. Atores convidados são comuns nas produções. Na foto, Vitor contracena com a atriz bauriense Luara Ronchi, em cena do filme "CTRL+Z".

## CULTURA

# Cinema no interior

Produtora independente quer desmistificar a máxima de que a Sétima Arte só floresce em grandes centros urbanos e mostra cinema 'made in Agudos'

Cristiano Guirado

Uma série de imagens impressas, alinhadas em sequência que, projetadas de forma rápida e sucessiva, causam no olho humano a ilusão de estarem se movimentando. Mesmo que simplória, essa frase é uma das formas de se definir o cinema (do grego 'kinema', que quer dizer 'movimento'), uma ferramenta cultural poderosa e de largo alcance. Por ser uma manifestação artística relativamente cara e vanguardista, só pode emanar e se consolidar em grandes centros econômico-urbanos. Certo? Errado.

E jovens de Agudos pro-

vam isso. O casal Amanda Paulino e Vitor Ac lideram a Aracno Filmes, produtora cinematográfica independente em atividade desde 2011. Ator - de teatro - desde 2008, Vitor encontrou-se com as câmeras para produzir esquetes (peças de curta duração), que ficaram cada vez mais frequentes até que, em 2010, estreou o média-metragem "O Azarado" e no ano seguinte, o curta "Tique-Taque".

O resto do caminho foi natural. "Como a qualidade dos trabalhos estava melhor, achei que seria a hora de criar algo novo, mais sólido. Surgiu então a Aracno Filmes", conta. O nome ("aranha", em grego),

aparentemente sem relação com a Sétima Arte, vem das raízes da produtora. "Por causa dessa teia de amigos que incentivam e fazem o trabalho andar", explica Amanda.

Captação de recursos é na base da busca por patrocínios e no desenvolvimento de projetos de vídeos comerciais. Entre os trabalhos nesta área estão o clipe da banda Move Over e o DVD de aniversário de 10 anos do grupo. Responsável pela parte comercial, Luis Tosta garante que a receptividade dos empresários é boa. "A ideia de patrocinar uma produtora de cinema é algo novo, fora do padrão cartão de visita, carro de som e panfleto", conta. "Inclusive,



FOTO: DIVULGAÇÃO

AGUDENSES ARTISTAS - Os líderes da produtora, o casal Vitor Ac e Amanda Paulino

ofereceu seu estabelecimento para a captação de imagens e para nós, foi ótimo", continua.

Chegar ao público, no entanto, ainda é um desafio. "Além de festivais, queremos mostrar nosso trabalho, mostrar que o cinema não está tão distante assim. É difícil ter apoio, mas damos um jeitinho. Nossa dificuldade, realmente, é a distribuição, exibição dos trabalhos", revela Amanda.

"Aqui ainda existe o pensamento de que cinema é algo distante, impossível e tem que ter um ator global no elenco", lamenta Vitor. "Por outro lado, é também muito bom fazer cinema no interior: paisagens lindas que ainda não foram

mostradas, atores talentosos que ainda não tiveram seu espaço, músicos dedicados que não chegam a nossos ouvidos e pessoas gentis que gostam de ajudar. A Aracno se orgulha em ser uma empresa agudense e estamos de portas abertas para quem quiser fazer cinema", completa.

## 'CTRL + Z' E OUTRAS OBRAS

E se eu pudesse voltar no tempo e refazer algo que fiz no passado? Quem nunca se fez essa pergunta. "CTRL+Z - Faça. Refaça." já ganhou destaque na mídia regional e é uma das apostas do grupo para o futuro próximo. "Estamos nas etapas finais, com a

graça de Deus. E está saindo como queríamos, alguns imprevistos, mas é nosso primeiro longa, errando que se aprende", explica Amanda. "Com alta definição, atores de Agudos e Bauru, 'Ctrl+Z' vai atingir todos os gostos. Assim esperamos", completa.

Assim como "CTRL+Z", o filme "A Volta" ainda não foi exibido. Outras duas produções, a série para web "Dangerous" e o longa-metragem "Rapina" estão paralisadas para a captação de recursos. Outras obras: "#17", - "Chega Nela" (vencedor do prêmio Pire na FIB), "Fugiu da Cabeça" e "O Virgem". (série - 1ª Temporada, exibição na internet e TVC canal 13 da Net)

Parabéns  
**Agudos**  
por seus **116** anos

A Duratex acredita que ser líder é muito mais do que criar produtos com tecnologia, inovação e qualidade.

Reconhecida e admirada por colaboradores, clientes e investidores por seu compromisso com a sociedade e o meio ambiente, a Duratex promove a prática dos princípios da sustentabilidade em suas operações e nas comunidades em que atua.

Nesta data especial, agradecemos a todos os cidadãos de Agudos o apoio e a parceria de sempre.

  
Duratex

deca  hydra  durafloor  duratex 

Parabéns  
**Agudos!**



O Grupo Lwart parabeniza seus cidadãos, parceiros do progresso e do desenvolvimento sustentável de nossa região

  
GRUPO  
LWART

Fazendo hoje, cuidando do futuro

www.grupolwart.com.br



# Agudos 116 anos



## ACESSO

Além de diversas ações próprias para facilitar o acesso do aluno, independente de sua condição financeira, a FAAG mantém convênio com o FIES, Programa Escola da Família e com o PROUNI do Ministério da Educação e do Desporto, o que dá a muitos jovens a possibilidade de continuar seu processo de formação.

## EDUCAÇÃO

# PILAR DE DESENVOLVIMENTO

Há 12 anos em Agudos, FAAG reafirma compromisso com desenvolvimento regional

Cristiano Guirado

Agudos tem uma faculdade. Se quando a FAAG abriu suas portas, em 2002, essa afirmação ainda era inconstante na cabeça do agudense, hoje - 12 anos depois - a comunidade sabe e sente, quase que automaticamente, a presença da instituição de ensino superior em seu território.

E segundo a diretora acadêmica da FAAG, Lucia Helena Aravechia de Oliveira, era justamente este o resultado esperado. "Não temos o interesse de simplesmente implantar cursos novos, mas sim de criar uma nova sistemática de ação, fundamentada nas necessidades da comunidade", afirmou.

Para isso, as ferramentas são atualização constante da tecnologia de ensino e o compromisso de oferecer cursos necessários em nichos de mercado claramente definidos, cuja demanda garanta espaço no mercado. "A Faculdade de Agudos tem como missão, contribuir para o desenvolvimento sustentado de Agudos e região e para o bem estar e a qualidade de

vida da população de seu entorno, através da formação de recursos humanos de alta competência, empreendedores, promotores de mudança e socialmente responsáveis; e do desenvolvimento e da disseminação da cultura e do conhecimento em um ambiente dinâmico de pesquisa e de criação", completa.

Lucia Helena comemora a aceitação da comunidade. "Agudos tem consciência da importância da FAAG no município, ela contribuiu para que muitas pessoas realizassem o sonho de cursar uma faculdade próxima e de qualidade", avalia. "Constantemente realizamos eventos abertos à comunidade com o objetivo de fortalecer a comunicação entre as várias Instituições de Agudos e região e fomentar a integração dos estudantes com a comunidade externa", continua.

Por fim, ela reforça o apoio dos agudenses como fator determinante para o sucesso da FAAG. "Conquistamos muitas coisas nos últimos anos, mas no princípio, nossa maior conquista foi a confiança e o apoio da Prefeitura de Agudos", afirmou.



ATIVA - Desde 2002, FAAG faz parte do cotidiano do agudense



TUDO PEDE EQUILÍBRIO

"Agudos tem consciência da importância da FAAG no município, ela contribuiu para que muitas pessoas realizassem o sonho de cursar uma faculdade próxima e de qualidade" Lucia Helena Aravechia de Oliveira, diretora acadêmica

dos", afirmou. Lucia Helena aproveita para parabenizar os cidadãos na semana do aniversário da cidade. "Parabéns Agudos. Tenho muito orgulho de ter me tornado uma cidadã agudense. Não poderíamos deixar de cumprimentar a população, através da pessoa do prefeito, grande incentivador e parceiro da faculdade. Que Deus continue iluminando do caminho de Everton Octaviani, para que continue valorizando a Educação cada vez mais, pois nenhum país, região ou cidade se desenvolveu sem priorizar a Educação", finaliza.

## FACULDADE DEVE ANUNCIAR NOVOS CURSOS

Segundo a diretora acadêmica da FAAG, Lucia Helena Aravechia de Oliveira, a FAAG deve anunciar novos cursos em breve. Sem especificar datas, ela reforça: "Jamais deixaremos de lado a missão de contribuir para o desenvolvimento sustentado de Agudos e região e para a qualidade de vida da população de seu entorno, através da formação de recursos humanos, empreendedores, promotores de mudança e socialmente responsáveis", afirmou. Ela reforça que, apesar de

operar longe das capitais, a FAAG tem uma filosofia de trabalho moderna que projeta o nome da faculdade para todo o país e exterior. "A Mantenedora da Faculdade de Agudos, Márcia Regina Vazzoler, é uma pessoa bastante empreendedora e que não cansa de buscar novos desafios. É uma pessoa que investe muito em seus projetos e na equipe com quem trabalha", destaca. Atualmente, além da pós-graduação oferecida em Agudos, a faculdade trabalha também em Angola e firmou, recentemente, uma parceria de Mestrado com a Universidade Fernando Pessoa, em Portugal.

**Ascana**  
A FORÇA DA NOSSA REGIÃO

**PARABÉNS AGUDOS**  
116 anos de conquistas e desenvolvimento

**Naturepharma**  
Farmácia de Manipulação

AGUDOS: BELAS LEMBRANÇAS DO PASSADO E GRANDES ESPERANÇAS DE FUTURO. FELIZ ANIVERSÁRIO!

» Fórmulas Magistrais  
» Homeopatia  
» Florais  
» Produtos Naturais

Fone:  
(14) 3262-3578  
3262-3514  
R. 7 de Setembro, 740 - Agudos - SP

**A FAAG PARABENIZA A CIDADE DE AGUDOS PELOS SEUS 116 ANOS**

**FAAG**  
Faculdade de Agudos



# Agudos 116 anos

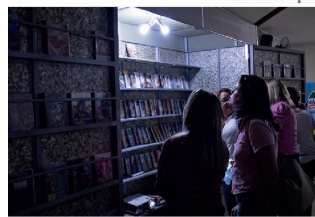

## JANELAS

Em 2014, a Duratex trouxe para Agudos o projeto Janelas, que consiste na instalação de equipamentos de cinema como espaço alternativo de cultura para a população. O projeto contempla acervo de 200 filmes escolhidos pela instituição, Blu-ray, telão, adequação de incidência de luminosidade, cadeiras e licenciamento para exibição dos filmes.

## RESPONSABILIDADE SOCIAL

# Em interação com a comunidade

Duratex aposta em projetos sociais como ferramentas de potencialização da educação

### Da Redação

Questionado sobre as principais empresas de sua cidade, qualquer agudense, de qualquer idade, coloca a Duratex entre as três primeiras. A relação da empresa com a comunidade é o investimento prioritário na qualificação profissional de jovens, fator determinante para o futuro no mercado de trabalho. "Investir dessa forma significa explicitar o compromisso da Duratex com a geração de riqueza nas comunidades onde atua", afirmou a empresa, através de sua assessoria de comunicação. "A Empresa desenvolve e apoia programas direcionados à profissionalização de jovens e educação ambiental. Além disso, a empresa também promove e mantém projetos de educação socioambiental e ações culturais na região".

Um dos mais marcantes projetos de qualificação profissional já funciona na cidade há quase 15 anos. A Escola Municipal de Marcenaria "Tide Setúbal" oferece ensino qualificado e profissionalizante para adolescentes de baixa renda. Atualmente é oferecido o curso de marcenaria e marchetaria. Desde sua criação foram atendidos 556 alunos. Em 2013, a escola formou 18 jovens. A iniciativa acontece em parceria entre a Duratex, Prefeitura Municipal de Agudos e o SENAI local.

Destaques também para o projeto de geração de renda, destinado a esposas, mães e filhos de colaboradores. Ele capacita em atividades que complementem a renda familiar, como culinária ou artesanato, entre outros. Realizado em parceria com o Sesi local, a cada edição, são promovidos cursos com temas diferentes.

Na área socioambiental, uma das ações que mais aparecem é o Projeto Natureza 100 Óleo, que arrecada o óleo de cozinha usado e dá destino corretamente ecológico. Essa ação foi criada em 2009 e está, cada vez mais, se aprimorando e beneficiando a comunidade. O projeto consiste em cada 100 litros recolhidos, uma entidade é beneficiada. Em Agudos, a renda obtida com a venda do óleo arrecado é revertida para a entidade Renascer, que atende crianças carentes.

## Área de Vivência Ambiental Piatan (AVAP)

Em 2013 a Duratex recebeu cerca de 6 mil visitas na Área de Vivência Ambiental Piatan (AVAP), da Unidade Florestal de Agudos (SP). Entre os visitantes, destaque para colaboradores e grupos especiais, como centros de referência em assistência social, centros de educação de jovens e de adultos e a APAE. Além de esclarecer conceitos a respeito das plantações florestais e produção sustentada de madeira, as apresentações e passeios realizados pelos monitores do projeto abordam a importância da conservação do solo, da água, do ar e da biodiversidade.



## Turnê Nova Alvorada

A Duratex é também patrocinadora dos espetáculos da Turnê Nova Alvorada, da banda EX4, que esteve em Agudos em maio de 2014. O show tem a proposta de fazer música com responsabilidade e consciência social, aproveitando a aceitação do trabalho musical para incluir assuntos ligados à prevenção do uso de drogas, com o acompanhamento, suporte, treinamento e supervisão da Polícia Militar do Estado de São Paulo, por meio do Programa Educacional de Resistência às Drogas e Violência (PROERD).

## Pro Cine

Em 2013, a Duratex implementou em Agudos o projeto Pro Cine, que consiste na disponibilização de uma produtora experimental de vídeos composta por uma cabine de edição de imagens com todos os equipamentos necessários, junto com projetor de exibição de filmes em DVD e tela e também a capacitação de profissionais da Prefeitura de Agudos, em caráter permanente.



## PARABÉNS AGUDOS PELOS SEUS 116 ANOS!

Neste 27 de Julho, desejamos que cada munícipe seja um ponto de apoio na construção diária, com valores sólidos, que ajude preparar as crianças e jovens, neste processo contínuo de transformação. Semear ações e colher conquistas, buscando no presente o futuro! Desejamos que as conquistas da comunidade sejam sempre crescentes, demonstrando que somos nós que fazemos o amanhã e que nossa perseverança é a luz que ilumina o caminho rumo a uma cidade mais justa.

Parabéns gente guerreira que tem vontade de vencer!

Gente que com seu trabalho diário constrói o desenvolvimento da cidade.

Parabéns a todos que diariamente cumprem sua missão, contribuindo assim com o desenvolvimento do município, buscando sempre novos projetos e aceitando o desafio de fazer mais e melhor, não desistindo e não perdendo de vista a esperança. Não existem fronteiras ou limites para alcançarmos nossos objetivos.

Acreditando nisso que a Digi-Tron, vem trabalhando com afinco, superando dificuldades, transpondo obstáculos, para ajudar a promover qualidade de vida melhor para todos.

**"Agudos, Nada substitui o talento"**

**Deus é fiel**

**Homenagem da Digi-Tron Indústria de Balanças.**



[www.digitronbalancas.com.br](http://www.digitronbalancas.com.br)

**AGUDOS - SP**  
**(14) 3262-9999**

**MATRIZ CURITIBA - PR**  
**(41) 3377-1577**



Prefeitura Municipal de Areiópolis-SP  
Relatório Resumido da Execução Orçamentária  
**Demonstrativo do Resultado Primário**  
Orçamentos Fiscal e da Seguridade Social  
Janeiro a Junho 2014/Bimestre Maio-Junho

RREO - ANEXO VI(LRF, art. 53, inciso III)		R\$ 1,00		
RECEITAS PRIMÁRIAS	PREVISÃO ATUALIZADA	RECEITAS REALIZADAS		
		No Bimestre	Até o Bimestre/ 2014	Até o Bimestre/ 2013
<b>RECEITAS PRIMÁRIAS CORRENTES(I)</b>	25.971.716,53	3.530.137,61	12.437.587,34	11.977.909,94
RECEITA TRIBUTÁRIA	1.096.515,16	141.858,15	764.850,40	575.646,01
IPTU	173.835,19	10.582,14	119.238,79	-
ISS	463.757,79	55.254,56	174.351,05	134.775,21
ITBI	46.326,20	24.810,10	259.428,52	332.043,13
IRRF	259.682,61	39.990,94	115.639,55	104.352,77
Outras Receitas Tributárias	152.913,37	11.220,41	96.192,49	4.474,90
Receita de Contribuição	-	-	-	-
Receita Previdenciária	-	-	-	-
Outras Contribuições	-	-	-	-
Receita Patrimonial Líquida	77.683,13	6.841,52	30.546,52	33.785,00
Receita Patrimonial	228.219,54	75.678,69	204.816,91	93.114,03
(-)Aplicações Financeiras	150.536,41	68.837,17	174.270,39	59.329,03
Transferências Correntes	24.191.874,10	3.325.352,54	11.434.477,82	11.261.530,99
FPM	7.817.337,49	1.196.467,80	3.626.536,95	3.365.553,50
ICMS	3.438.133,33	478.609,63	1.513.143,89	1.525.636,94
Convênios	-	-	-	-
Outras Transferências Correntes	12.936.403,28	1.650.275,11	6.294.796,98	6.370.340,55
Demais Receitas Correntes	605.644,14	56.085,40	207.712,60	106.947,94
Divida Ativa	111.353,39	8.935,99	45.992,73	-
Diversas Receitas Correntes	494.290,75	47.149,41	161.719,87	106.947,94
<b>RECEITAS DE CAPITAL(II)</b>	-	780.716,29	1.318.717,92	55.689,95
Operações de Crédito(III)	-	-	-	-
Amortização de Empréstimos(IV)	-	-	-	-
Alienação de Bens(V)	-	-	-	-
Transferências de Capital	-	759.301,33	1.264.436,66	-
Convênios	-	518.000,00	518.000,00	-
Outras Transferências de Capital	-	241.301,33	746.436,66	-
Outras Receitas de Capital	-	21.414,96	54.281,26	55.689,95
<b>RECEITAS PRIMÁRIAS DE CAPITAL(VI)=(II-III-IV-V)</b>	-	780.716,29	1.318.717,92	55.689,95
<b>RECEITA PRIMÁRIA TOTAL(VII)=(I+VI)</b>	25.971.716,53	4.310.853,90	13.756.305,26	12.033.599,89
<b>DESPESAS PRIMÁRIAS</b>	<b>DOTAÇÃO ATUALIZADA</b>	<b>DESPESAS LIQUIDADAS</b>		
<b>DESPESAS CORRENTES(VIII)</b>	23.607.554,60	3.900.335,49	11.038.940,24	9.117.383,00
<b>DESPESAS PRIMÁRIAS</b>	<b>DOTAÇÃO ATUALIZADA</b>	<b>DESPESAS LIQUIDADAS</b>		
<b>DESPESAS PRIMÁRIAS CORRENTES(X)=(VIII-IX)</b>	23.578.269,54	3.900.335,49	11.038.940,24	9.117.383,00
<b>DESPESAS DE CAPITAL(XI)</b>	4.503.083,72	165.490,94	1.044.259,27	290.938,09
Investimentos	4.342.842,05	165.490,94	1.044.259,27	112.727,79
Inversões Financeiras	-	-	-	-
Concessão de Empréstimos(XII)	-	-	-	-
Aquisição Título de Capital Integralizado(XIII)	-	-	-	-
Demais Inversões Financeiras	-	-	-	-
Amortização da Dívida(XIV)	160.241,67	-	-	178.210,30
<b>DESPESAS PRIMÁRIAS DE CAPITAL(XV)=(XI-XII-XIII-XIV)</b>	4.342.842,05	165.490,94	1.044.259,27	112.727,79
RESERVA DE CONTINGÊNCIA(XVI)	46,31	-	-	-
RESERVA DO RPPS(XVII)	-	-	-	-
<b>DESPESA PRIMÁRIA TOTAL(XVIII)=(X+XV+XVI+XVII)</b>	27.921.157,90	4.065.826,43	12.083.199,51	9.230.110,79
<b>RESULTADO PRIMÁRIO(XIX)=(VII-XVIII)</b>	-1.949.441,37	245.027,47	1.673.105,75	2.803.489,10
<b>SALDOS DE EXERCÍCIOS ANTERIORES</b>		-	-	-
<b>DISCRIMINAÇÃO DA META FISCAL</b>				<b>VALOR CORRENTE</b>
<b>META DE RESULTADO PRIMÁRIO FIXADA NO ANEXO DE METAS FISCAIS DA LDO P/O EXERCÍCIO DE REFERÊNCIA</b>				2.314.720,66

FONTE: PRONIM RF - Responsabilidade Fiscal, DIR PLANEJAMENTO ADMINISTRAÇÃO FINANÇAS, 22/Jul/2014, 16h e 41m.

Prefeitura Municipal de Areiópolis - SP  
Relatório Resumido da Execução Orçamentária  
**Demonstrativo da Receita Corrente Líquida**  
Orçamentos Fiscal e da Seguridade Social  
Julho 2013 a Junho 2014

RREO - ANEXO III(LRF, Art.53, inciso I)		EVOLUÇÃO DA RECEITA REALIZADA NOS ÚLTIMOS 12 MESES						R\$ 1,00	
ESPECIFICAÇÃO	Julho/2013	Agosto/2013	Setembro/2013	Outubro/2013	Novembro/2013	Dezembro/2013	Total (Últimos 12 Meses)	Previsão Atualizada 2014	
	Jan/2014	Fev/2014	Mar/2014	Abr/2014	Mai/2014	Jun/2014			
<b>RECEITAS CORRENTES (I)</b>	2.047.259,28	1.893.250,06	2.786.017,42	2.126.157,15	2.108.743,96	2.509.377,19	27.516.603,77	29.190.808,61	
Receita Tributária	2.912.855,99	2.447.863,04	2.231.457,82	2.421.762,15	2.206.633,67	1.825.226,04	1.481.370,99	1.096.515,16	
IPTU	56.763,41	301.799,01	124.640,99	50.346,83	56.573,80	126.396,55	27.386,27	-	
ISS	54.607,26	126.373,92	230.717,39	211.293,68	84.828,16	57.029,99	27.386,27	173.835,19	
ITBI	11,50	107.150,36	-11.839,87	4.182,29	8.093,24	2.488,90	241.935,55	173.835,19	
IRRF	34.634,34	30.454,56	101.740,18	31.747,68	30.606,78	35.203,82	200.951,38	152.913,37	
Outras Receitas Tributárias	36.963,43	28.413,82	29.854,39	23.864,85	26.733,21	28.521,35	238.847,13	259.682,61	
Receita Patrimonial	6.293,54	144.370,53	3.607,11	349,88	3.582,53	8.535,12	33.600,33	463.757,79	
Receita Patrimonial	5.989,79	69.396,39	978,11	158.254,13	20.857,69	3.952,41	426.167,23	463.226,20	
(-)Aplicações Financeiras	15.117,64	18.735,15	18.632,09	18.203,25	21.050,41	31.469,04	238.847,13	259.682,61	
Transferências Correntes	11.377,82	23.357,18	21.061,01	19.852,60	21.574,54	18.416,40	238.847,13	259.682,61	
FPM	717,89	1.088,41	77.770,19	46,02	1.334,08	23.802,30	200.951,38	152.913,37	
ICMS	264,72	2.483,85	77.083,70	5.139,81	7.569,48	3.650,93	200.951,38	152.913,37	
Outras Transferências Correntes	17.567,25	31.637,96	28.827,46	25.204,37	29.871,98	31.653,72	369.579,65	228.219,54	
Receita de Serviços	24.708,65	30.236,17	37.825,28	36.368,12	42.078,36	33.600,33	369.579,65	228.219,54	
Receita de Serviços	12.717,28	12.782,96	336,60	11.535,86	15.212,02	28.632,73	159.597,66	194.979,61	
Transferências Correntes	355,39	26.553,26	12.377,32	12.496,77	13.274,73	13.322,74	159.597,66	194.979,61	
Cota-Parte do FPM	1.923.426,29	1.541.401,87	2.562.569,24	2.033.147,88	1.999.757,27	2.227.676,42	25.156.397,77	27.260.429,77	
Cota-Parte do ICMS	2.809.573,65	2.224.276,82	1.933.540,77	2.142.790,09	2.051.770,87	1.706.466,60	7.461.632,93	9.771.671,86	
Cota-Parte do IPVA	388.932,78	508.523,39	420.869,84	420.876,30	863.335,15	325.924,47	3.529.274,15	4.297.666,66	
Cota-Parte do ITR	887.075,39	947.266,78	561.913,96	641.330,19	854.651,33	640.933,35	314.369,31	29.542,55	
Outras Transferências Correntes	293.614,34	237.287,82	265.771,51	285.128,75	241.231,47	266.034,45	849.015,78	1.170.563,02	
Outras Receitas Correntes	305.255,94	325.416,58	272.486,76	390.449,68	332.227,54	288.728,91	349.657,70	410.664,53	
Deduções (II)	31.114,50	14.427,25	25.230,63	26.381,81	24.387,75	29.542,55	2.619.940,29	3.068.555,67	
Dedução de Receitas para Formação do FUNDEB	330.760,00	140.943,95	123.786,73	40.493,11	27.751,81	37.195,69	2.619.940,29	3.068.555,67	
Dedução de Receitas para Formação do FUNDEB	-	-	1.359,79	16.057,73	6.495,53	1.730,81	-	-	
Transferências da LC 87/1996	14.875,87	-	-	-	38,88	-	40.558,61	50.876,40	
Transferências da LC 61/1989	1.313,36	-	1.313,36	2.626,72	1.313,36	1.313,36	16.133,33	21.867,31	
Transferências do FUNDEB	1.719,41	1.719,41	-	1.719,41	1.719,41	1.375,53	28.112,84	30.133,17	
Outras Transferências Correntes	2.000,26	1.982,57	1.869,94	2.063,67	2.183,53	2.101,59	7.523.971,99	8.344.754,63	
Outras Receitas Correntes	3.223,77	2.351,31	2.229,04	2.741,25	2.593,73	2.772,18	95.017,77	3.572.896,72	
Outras Receitas Correntes	675.485,31	531.166,48	620.159,71	665.895,66	578.141,10	656.774,75	349.657,70	410.664,53	
Outras Receitas Correntes	869.674,49	654.692,38	609.093,52	612.599,75	580.862,35	469.426,49	2.619.940,29	3.068.555,67	
Outras Receitas Correntes	530.965,74	251.014,36	1.225.994,46	614.117,24	282.669,38	895.919,58	2.619.940,29	3.068.555,67	
Outras Receitas Correntes	396.988,78	151.886,41	364.030,76	453.456,70	251.925,82	288.728,91	2.619.940,29	3.068.555,67	
Outras Receitas Correntes	36.785,05	5.628,26	69.643,13	5.922,21	7.328,89	95.017,77	2.619.940,29	3.068.555,67	
Outras Receitas Correntes	23.611,04	40.422,87	16.997,06	18.813,49	14.681,55	14.806,38	2.619.940,29	3.068.555,67	
Outras Receitas Correntes	179.243,72	106.013,45	179.103,69	268.156,37	284.736,61	168.745,47	2.619.940,29	3.068.555,67	
Outras Receitas Correntes	308.581,78	283.539,59	193.588,02	215.346,66	243.497,84	189.387,09	2.619.940,29	3.068.555,67	
Outras Receitas Correntes	179.243,72	106.013,45	179.103,69	268.156,37	284.736,61	168.745,47	2.619.940,29	3.068.555,67	
Outras Receitas Correntes	308.581,78	283.539,59	193.588,02	215.346,66	243.497,84	189.387,09	2.619.940,29	3.068.555,67	
Outras Receitas Correntes	1.868.015,56	1.787.236,61	2.606.913,73	1.858.000,78	1.824.007,35	2.340.631,72	24.896.663,48	26.122.252,94	
Outras Receitas Correntes	2.604.274,21	2.164.323,45	2.037.869,80	2.206.415,49	1.963.135,83	1.635.838,95	24.896.663,48	26.122.252,94	

FONTE: PRONIM RF - Responsabilidade Fiscal, DIR PLANEJAMENTO ADMINISTRAÇÃO FINANÇAS, 22/Jul/2014, 15h e 43m.

RREO - ANEXO VIII(LRF, Art.53, inciso V)		R\$ 1,00		
ESPECIFICAÇÃO	PREVISÃO ATUALIZADA	RECEITAS REALIZADAS		
		No Bimestre	Até o Bimestre/ 2014	Até o Bimestre/ 2013
<b>RECEITAS PRIMÁRIAS CORRENTES(I)</b>	25.971.716,53	3.530.137,61	12.437.587,34	11.977.909,94
RECEITA TRIBUTÁRIA	1.096.515,16	141.858,15	764.850,40	575.646,01
IPTU	173.835,19	10.582,14	119.238,79	-
ISS	463.757,79	55.254,56	174.351,05	134.775,21
ITBI	46.326,20	24.810,10	259.428,52	332.043,13
IRRF	259.682,61	39.990,94	115.639,55	104.352,77
Outras Receitas Tributárias	152.913,37	11.220,41	96.192,49	4.474,90
Receita de Contribuição	-	-	-	-
Receita Previdenciária	-	-	-	-
Outras Contribuições	-	-	-	-
Receita Patrimonial Líquida	77.683,13	6.841,52	30.546,52	33.785,00
Receita Patrimonial	228.219,54	75.678,69	204.816,91	93.114,03
(-)Aplicações Financeiras	150.536,41	68.837,17	174.270,39	59.329,03
Transferências Correntes	24.191.874,10	3.325.352,54	11.434.477,82	11.261.530,99
FPM	7.817.337,49	1.196.467,80	3.626.536,95	3.365.553,50











MUNICÍPIO DE MACATUBA RELATORIO RESUMIDO DA EXECUCAO ORCAMENTARIA DEMONSTRATIVO DAS RECEITAS E DESPESAS COM ACOES E SERVICOS PUBLICOS DE SAUDE ORCAMENTOS FISCAL E DA SEGURIDADE SOCIAL PREFEITURA MUNICIPAL Periodo de Referencia: JANEIRO a JUNHO 2014					
RREO - Anexo 12 (LC 141/2012,art.35)					R\$ 1,00

RECEITAS PARA APURACAO DA APLICACAO EM ACOES E SERVICOS PUBLICOS DE SAUDE	Previsao Inicial	Previsao Atualizada (a)	RECEITAS REALIZADAS	
			Ate o Bimestre (b)	% (b/a) x 100
RECEITAS DE IMPOSTOS LIQUIDA (I)	2.903.200,00	2.903.200,00	1.463.286,71	50,40
Imposto Predial e Territorial Urbano - IPTU	231.200,00	231.200,00	162.858,98	70,44
Imposto sobre Transmissao de Bens Intervivos - ITBI	195.000,00	195.000,00	123.885,58	63,53
Imposto sobre Servicos de Qualquer Natureza - ISS	1.690.000,00	1.690.000,00	819.919,54	48,51
Imposto de Renda Retido na Fonte - IRRF	611.000,00	611.000,00	287.734,62	47,09
Imposto Territorial Rural - ITR	0,00	0,00	0,00	0,00
Multas, Juros de Mora e Outros Encargos dos Impostos	8.000,00	8.000,00	2.168,07	27,10
Divida Ativa de Impostos	97.000,00	97.000,00	37.414,72	38,57
Multas, Juros de Mora e Outros Encargos da Divida Ativa	71.000,00	71.000,00	29.305,20	41,27
RECEITA DE TRANSFERENCIAS CONSTITUCIONAIS E LEGAIS (II)	27.480.000,00	27.480.000,00	13.385.555,89	48,71
Cota-Parte FPM	11.500.000,00	11.500.000,00	5.666.463,78	49,27
1% do FPM - EC 55/2007	0,00	0,00	0,00	0,00
Cota-Parte ITR	170.000,00	170.000,00	7.375,90	4,33
Cota-Parte IPVA	1.600.000,00	1.600.000,00	1.409.466,33	88,09
Cota-Parte ICMS	13.996.000,00	13.996.000,00	6.220.430,43	44,44
Cota-Parte IPI-Exportacao	114.000,00	114.000,00	53.729,35	47,13
Compensacoes Financeiras Provenientes de Impostos e Transf. Constitucionais	0,00	0,00	0,00	0,00
Desoneracao ICMS (LC 87/96)	100.000,00	100.000,00	28.090,10	28,09
Outras	0,00	0,00	0,00	0,00
TOTAL DAS RECEITAS PARA APURACAO DA APLICACAO EM ACOES E SERVICOS PUBLICOS DE SAUDE (III) I + II	30.383.200,00	30.383.200,00	14.848.842,60	48,87

RECEITAS ADICIONAIS PARA FINANCIAMENTO DA SAUDE	Previsao Inicial	Previsao Atualizada (c)	RECEITAS REALIZADAS	
			Ate o Bimestre (d)	% (d/c) x 100
TRANSFERENCIA DE RECURSOS DO SISTEMA UNICO DE SAUDE-SUS	3.164.700,00	3.360.960,00	1.295.192,90	38,53
Provenientes da Uniao	2.941.000,00	3.137.260,00	1.179.304,18	37,59
Provenientes dos Estados	176.000,00	176.000,00	95.150,55	54,06
Provenientes de Outros Municipios	0,00	0,00	0,00	0,00
Outras Receitas do SUS	47.700,00	47.700,00	20.738,17	43,47
TRANSFERENCIAS VOLUNTARIAS	0,00	64.800,00	64.800,00	100,00
RECEITAS DE OPERACOES DE CREDITO VINCULADAS A SAUDE	0,00	0,00	0,00	0,00
OUTRAS RECEITAS PARA FINANCIAMENTO DA SAUDE	29.000,00	32.500,00	16.855,39	51,86
TOTAL RECEITAS ADICIONAIS PARA FINANCIAMENTO DA SAUDE	3.193.700,00	3.458.260,00	1.376.848,29	39,81

DESPESAS COM SAUDE (Por Grupo de Natureza da Despesa)	Dotacao Inicial	Dotacao Atualizada (e)	DESPESAS EMPENHADAS		DESPESAS LIQUIDADAS	
			Ate o Bimestre (f)	% (f/e) x 100	Ate o Bimestre (g)	% (g/e) x 100
DESPESAS CORRENTES	3.913.680,00	3.913.680,00	2.123.190,25	54,25	1.929.268,14	49,29
Pessoal e Encargos Sociais	0,00	0,00	0,00	0,00	0,00	0,00
Juros e Encargos da Divida	6.643.500,00	6.975.050,96	5.415.737,08	77,64	3.544.490,78	50,81
Outras Despesas Correntes						
DESPESAS DE CAPITAL	32.000,00	545.907,08	414.332,12	75,89	79.864,58	14,62
Investimentos	0,00	0,00	0,00	0,00	0,00	0,00
Inversoes Financeiras	0,00	0,00	0,00	0,00	0,00	0,00
Amortizacao da Divida	0,00	0,00	0,00	0,00	0,00	0,00
TOTAL DAS DESPESAS COM SAUDE (IV)	10.589.180,00	11.434.638,04	7.953.259,45	69,55	5.553.623,50	48,56

DESPESAS COM SAUDE NAO COMPUTADAS PARA FINS DE APURACAO DO PERCENTUAL MINIMO	Dotacao Inicial	Dotacao Atualizada	DESPESAS EMPENHADAS		DESPESAS LIQUIDADAS	
			Ate o Bimestre (h)	% (h/IVf) x100	Ate o Bimestre (i)	% (i/IVg) x100
DESPESAS COM INATIVOS E PENSIONISTAS	*	*	0,00	0,00	0,00	0,00
DESPESAS COM ASSISTENCIA A SAUDE QUE NAO ATENDE AO PRINCIPIO DE ACESSO UNIVERSAL	*	*	0,00	0,00	0,00	0,00
DESPESAS CUSTEADAS COM OUTROS RECURSOS	*	*	0,00	0,00	0,00	0,00
Recursos de Transf. do Sistema Unico de Saude - SUS	*	*	2.636.143,66	33,14	1.495.765,10	26,93
Recursos de Operacoes de Credito	*	*	0,00	0,00	0,00	0,00
Outros Recursos	*	*	0,00	0,00	0,00	0,00
OUTRAS ACOES E SERVICOS NAO COMPUTADOS	*	*	0,00	0,00	0,00	0,00
RESTOS A PAGAR NAO PROCESSADOS INSCRITOS INDEVIDAMENTE NO EXERCICIO SEM DISPONIBILIDADE FINANCEIRA	*	*	0,00	0,00	0,00	0,00
DESPESAS CUSTEADAS COM DISPONIBILIDADE DE CAIXA VINCULADA AOS RESTOS A PAGAR CANCELADOS	*	*	0,00	0,00	0,00	0,00
DESPESAS CUSTEADAS COM RECURSOS VINCULADOS A PARCELA DO PERCENTUAL MINIMO QUE NAO FOI APLICADA EM ACOES E SERVICOS DE SAUDE EM EXERCICIOS ANTERIORES	*	*	0,00	0,00	0,00	0,00
TOTAL DAS DESPESAS COM SAUDE NAO COMPUTADAS (V)	*	*	2.636.143,66	33,14	1.495.765,10	26,93

TOTAL DAS DESPESAS COM ACOES E SERVICOS PUBLICOS DE SAUDE (VI) = (IV - V) 10.589.180,00 11.434.638,04 5.317.115,79 66,85 4.057.858,40 73,06

PERCENTUAL DE APLICACAO EM ACOES E SERVICOS PUBLICOS DE SAUDE SOBRE A RECEITA DE IMPOSTOS LIQUIDA E TRANSFERENCIAS CONSTITUCIONAIS E LEGAIS (VII%)=(VII/IIIb) x 100 27,32

LIMITE CONSTITUCIONAL 15,00 % VALOR REFERENTE A DIFERENCA ENTRE O VALOR EXECUTADO E O LIMITE MINIMO CONSTITUCIONAL [VII - (15 x IIIb)/100] 1.829.377,40

EXECUCAO DE RESTOS A PAGAR NAO PROCESSADOS INSCRITOS COM DISPONIBILIDADE DE CAIXA	Inscritos	Cancelados/Prescritos	Pagos	A Pagar	Parcela considerada no Limite
Inscritos em 2013	9.527,70	0,00	9.527,70	0,00	9.527,70
Total	9.527,70	0,00	9.527,70	0,00	9.527,70

CONTROLE DOS RESTOS A PAGAR CANCELADOS OU PRESCRITOS PARA FINS DE APLICACAO DA DISPONIBILIDADE DE CAIXA CONFORME ARTIGO 24, PARAGRAFOS 1o. E 2o.	RESTOS A PAGAR CANCELADOS OU PRESCRITOS		
	Saldo Inicial	Despesas custeadas no exerc. de referencia (j)	Saldo Final(Nao Aplicado)

CONTROLE DO VALOR REFERENTE AO PERCENTUAL MINIMO NAO CUMPRIDO EM EXERCICIOS ANTERIORES PARA FINS DE APLICACAO DOS RECURSOS VINCULADOS CONFORME ARTIGOS 25 E 26	LIMITE NAO CUMPRIDO		
	Saldo Inicial	Despesas custeadas no exerc. de referencia (k)	Saldo Final(Nao Aplicado)

DESPESAS COM SAUDE (por Subfuncao)	Dotacao Inicial	Dotacao Atualizada	DESPESAS EMPENHADAS		DESPESAS LIQUIDADAS	
			Ate o Bimestre (l)	% (l/total l) x 100	Ate o Bimestre (m)	% (m/total m) x 100
Atencao Basica	2.975.400,00	3.644.372,50	1.880.972,43	51,61	1.336.870,22	36,68
Assistencia Hospitalar e Ambulatorial	5.724.280,00	5.872.490,50	4.715.791,60	80,30	3.139.929,83	53,46
Suporte Profilativo e Terapeutico	545.000,00	554.203,06	351.543,48	63,43	303.656,09	54,79
Vigilancia Sanitaria	76.000,00	86.397,61	43.511,50	50,36	34.514,82	39,94
Vigilancia Epidemiologica	230.000,00	238.674,37	129.290,77	54,17	81.134,33	33,99
Alimentacao e Nutricao	0,00	0,00	0,00	0,00	0,00	0,00
Outras Subfuncoes	1.038.500,00	1.038.500,00	832.149,67	80,12	657.518,21	63,31
TOTAL	10.589.180,00	11.434.638,04	7.953.259,45	69,55	5.553.623,50	48,56

NOTAS :  
 (\*) Valores nao informados considerando que na Lei Orcamentaria, a discriminacao da despesa, quanto a sua natureza, foi elaborada por categoria economica, grupo de natureza de despesa e modalidade de aplicacao, nos termos do artigo 6o. da Portaria Interministerial STN/SOF No. 163/2001 e alteracoes posteriores.  
 1. Essa linha apresentara valor somente no Relatorio Resumido da Execucao Orcamentaria do ultimo bimestre do exercicio.  
 2. Limite anual minimo a ser cumprido no encerramento do exercicio.

CONAM	MUNICÍPIO DE MACATUBA RELATORIO DE GESTAO FISCAL DEMONSTRATIVO DAS OPERACOES DE CREDITO ORCAMENTOS FISCAL E DA SEGURIDADE SOCIAL Periodo de Referencia: JANEIRO a JUNHO/2014 - 1o. SEMESTRE RGF - ANEXO 4 (LRF, art.55, inciso I, alinea "d" e inciso III alinea "c")	CONSUMO	VALOR REALIZADO	VALOR REALIZADO	VALOR REALIZADO	VALOR REALIZADO	VALOR REALIZADO	VALOR REALIZADO	VALOR REALIZADO
			No Semestre de referencia	Ate o Semestre de referencia (a)	% Sobre a RCL	Valor	% Sobre a RCL	Valor	% Sobre a RCL
OPERACOES DE CREDITO			0,00	0,00	44.129.781,87				
SUJEITAS AO LIMITE PARA FINS DE CONTRATAÇÃO (I)									
Mobilizacao Externa Contratual Interna Externa									
NAO SUJEITAS AO LIMITE PARA FINS DE CONTRATAÇÃO (II)									
Parcelamento de Dividas De Contribuicoes Sociais Previdenciarias Fretos Contribuicoes Sociais Do FPM Melhorias da Adm.de Rec.e da Gestao Fiscal,Financ. e Patrim Programa de Iluminacao Publica - RELUZ Outras Operacoes de Credito nao Sujetas ao Limite									
APURACAO DO CUMPRIMENTO DOS LIMITES RECEITA CORRENTE LIQUIDA - RCL									
OPERACOES VEDADAS Do Periodo de Referencia (III) Despesas Antecipadas de referencia									
TOTAL CONSIDERADO PARA FINS DA APURACAO DO CUMPRIMENTO DO LIMITE (IV) = (I + III)			0,00	0,00	7.060.765,09	16,00	14,40	0,00	0,00
LIMITE GERAL DEFINIDO POR RESOLUCAO DO SENADO FEDERAL PARA AS OPERACOES DE CREDITO INTERNAS E EXTERNAS									
LIMITE DE ALERTA (inciso III do par.1o do art.59 da LRF)14,4%									
OPERACOES DE CREDITO POR ANTECIPACAO DA RECEITA ORCAMENTARIA									
LIMITE DEFINIDO POR RESOLUCAO DO SENADO FEDERAL PARA AS OPERACOES DE CREDITO POR ANTECIPACAO DA RECEITA ORCAMENTARIA									
TOTAL CONSIDERADO PARA CONTRATAÇÃO DE NOVAS OPERACOES DE CREDITO (V) = (IV + Iia)									
OPERACOES DE CREDITO POR ANTECIPACAO DA RECEITA ORCAMENTARIA									
LIMITE DEFINIDO POR RESOLUCAO DO SENADO FEDERAL PARA AS OPERACOES DE CREDITO POR ANTECIPACAO DA RECEITA ORCAMENTARIA									
TOTAL CONSIDERADO PARA CONTRATAÇÃO DE NOVAS OPERACOES DE CREDITO (V) = (IV + Iia)									
OPERACOES DE CREDITO POR ANTECIPACAO DA RECEITA ORCAMENTARIA									
LIMITE DEFINIDO POR RESOLUCAO DO SENADO FEDERAL PARA AS OPERACOES DE CREDITO POR ANTECIPACAO DA RECEITA ORCAMENTARIA									
TOTAL CONSIDERADO PARA CONTRATAÇÃO DE NOVAS OPERACOES DE CREDITO (V) = (IV + Iia)									
OPERACOES DE CREDITO POR ANTECIPACAO DA RECEITA ORCAMENTARIA									
LIMITE DEFINIDO POR RESOLUCAO DO SENADO FEDERAL PARA AS OPERACOES DE CREDITO POR ANTECIPACAO DA RECEITA ORCAMENTARIA									
TOTAL CONSIDERADO PARA CONTRATAÇÃO DE NOVAS OPERACOES DE CREDITO (V) = (IV + Iia)									
OPERACOES DE CREDITO POR ANTECIPACAO DA RECEITA ORCAMENTARIA									
LIMITE DEFINIDO POR RESOLUCAO DO SENADO FEDERAL PARA AS OPERACOES DE CREDITO POR ANTECIPACAO DA RECEITA ORCAMENTARIA									
TOTAL CONSIDERADO PARA CONTRATAÇÃO DE NOVAS OPERACOES DE CREDITO (V) = (IV + Iia)									
OPERACOES DE CREDITO POR ANTECIPACAO DA RECEITA ORCAMENTARIA									
LIMITE DEFINIDO POR RESOLUCAO DO SENADO FEDERAL PARA AS OPERACOES DE CREDITO POR ANTECIPACAO DA RECEITA ORCAMENTARIA									
TOTAL CONSIDERADO PARA CONTRATAÇÃO DE NOVAS OPERACOES DE CREDITO (V) = (IV + Iia)									
OPERACOES DE CREDITO POR ANTECIPACAO DA RECEITA ORCAMENTARIA									
LIMITE DEFINIDO POR RESOLUCAO DO SENADO FEDERAL PARA AS OPERACOES DE CREDITO POR ANTECIPACAO DA RECEITA ORCAMENTARIA									
TOTAL CONSIDERADO PARA CONTRATAÇÃO DE NOVAS OPERACOES DE CREDITO (V) = (IV + Iia)									
OPERACOES DE CREDITO POR ANTECIPACAO DA RECEITA ORCAMENTARIA									
LIMITE DEFINIDO POR RESOLUCAO DO SENADO FEDERAL PARA AS OPERACOES DE CREDITO POR ANTECIPACAO DA RECEITA ORCAMENTARIA									
TOTAL CONSIDERADO PARA CONTRATAÇÃO DE NOVAS OPERACOES DE CREDITO (V) = (IV + Iia)									
OPERACOES DE CREDITO POR ANTECIPACAO DA RECEITA ORCAMENTARIA									
LIMITE DEFINIDO POR RESOLUCAO DO SENADO FEDERAL PARA AS OPERACOES DE CREDITO POR ANTECIPACAO DA RECEITA ORCAMENTARIA									
TOTAL CONSIDERADO PARA CONTRATAÇÃO DE NOVAS OPERACOES DE CREDITO (V) = (IV + Iia)									
OPERACOES DE CREDITO POR ANTECIPACAO DA RECEITA ORCAMENTARIA									
LIMITE DEFINIDO POR RESOLUCAO DO SENADO FEDERAL PARA AS OPERACOES DE CREDITO POR ANTECIPACAO DA RECEITA ORCAMENTARIA									
TOTAL CONSIDERADO PARA CONTRATAÇÃO DE NOVAS OPERACOES DE CREDITO (V) = (IV + Iia)									
OPERACOES DE CREDITO POR ANTECIPACAO DA RECEITA ORCAMENTARIA									
LIMITE DEFINIDO POR RESOLUCAO DO SENADO FEDERAL PARA AS OPERACOES DE CREDITO POR ANTECIPACAO DA RECEITA ORCAMENTARIA									
TOTAL CONSIDERADO PARA CONTRATAÇÃO DE NOVAS OPERACOES DE CREDITO (V) = (IV + Iia)									
OPERACOES DE CREDITO POR ANTECIPACAO DA RECEITA ORCAMENTARIA									
LIMITE DEFINIDO POR RESOLUCAO DO SENADO FEDERAL PARA AS OPERACOES DE CREDITO POR ANTECIPACAO DA RECEITA ORCAMENTARIA									
TOTAL CONSIDERADO PARA CONTRATAÇÃO DE NOVAS OPERACOES DE CREDITO (V) = (IV + Iia)									
OPERACOES DE CREDITO POR ANTECIPACAO DA RECEITA ORCAMENTARIA									
LIMITE DEFINIDO POR RESOLUCAO DO SENADO FEDERAL PARA AS OPERACOES DE CREDITO POR ANTECIPACAO DA RECEITA ORCAMENTARIA									
TOTAL CONSIDERADO PARA CONTRATAÇÃO DE NOVAS OPERACOES DE CREDITO (V) = (IV + Iia)									
OPERACOES DE CREDITO POR ANTECIPACAO DA RECEITA ORCAMENTARIA									
LIMITE DEFINIDO POR RESOLUCAO DO SENADO FEDERAL PARA AS OPERACOES DE CREDITO POR ANTECIPACAO DA RECEITA ORCAMENTARIA									
TOTAL CONSIDERADO PARA CONTRATAÇÃO DE NOVAS OPERACOES DE CREDITO (V) = (IV + Iia)									
OPERACOES DE CREDITO POR ANTECIPACAO DA RECEITA ORCAMENTARIA									



FUNCAO/SUBFUNCAO	Dotacao Inicial	Dotacao Atualizada (a)	DESPESAS EMPENHADAS		DESPESAS EXECUTADAS			%	%	SALDO
			No Bimestre	Ate o Bimestre	DESPESAS LIQUIDADAS		INSCRITAS EM RESTOS A PAGAR NAO PROCESSADOS (c)			
					No Bimestre	Ate o Bimestre (b)				
MUNICIPIO DE MACATUBA RELATORIO RESUMIDO DA EXECUCAO ORCAMENTARIA DEMONSTRATIVO DA EXECUCAO DAS DESPESAS POR FUNCAO E SUBFUNCAO ORCAMENTOS FISCAL E DA SEGURIDADE SOCIAL Periodo de Referencia: JANEIRO a JUNHO 2014 / BIMESTRE: MAIO-JUNHO										
RREO - ANEXO 2 (LRF, Art. 52, inciso II, alinea "c")										R\$ 1,00
DESPESAS (EXCETO INTRA-ORCAMENTARIAS) (I)	48.804.200,00	52.971.505,41	3.841.400,41	34.078.853,35	7.419.324,73	22.444.717,62	0,00	93,78	42,37	30.526.787,79
LEGISLATIVA										
acao legislativa	908.000,00	908.000,00	27.660,74	799.141,09	146.652,08	438.045,63	0,00	1,83	48,24	469.954,37
administracao geral	492.000,00	492.000,00	10.605,72	396.610,58	72.695,16	202.714,49	0,00	0,84	41,20	289.285,51
ADMINISTRACAO										
administracao geral	4.099.000,00	4.371.231,00	393.787,98	2.959.582,20	663.795,18	2.037.169,78	0,00	8,51	46,60	2.334.061,22
administracao financeira	899.000,00	907.000,00	110.845,52	515.601,12	131.600,73	378.120,66	0,00	1,57	41,68	528.879,34
ASSISTENCIA SOCIAL										
administracao geral	789.510,00	784.510,00	96.444,75	433.469,85	111.783,25	320.720,82	0,00	1,34	40,88	463.789,18
assistencia ao idoso	96.000,00	96.000,00	0,00	95.000,00	15.833,32	55.416,62	0,00	0,23	57,72	40.583,38
assistencia ao portador de deficiencia	269.000,00	269.000,00	1.760,00	268.760,00	47.855,23	153.003,51	0,00	0,63	56,87	115.996,49
assistencia a crianca e ao adolescente	264.700,00	338.954,39	28.197,00	84.591,42	56.718,99	157.936,16	0,00	0,65	46,59	181.018,23
assistencia comunitaria	686.800,00	823.586,09	90.381,14	438.768,43	82.598,05	197.936,16	0,00	0,82	24,10	625.026,32
PREVIDENCIA SOCIAL										
administracao geral	405.000,00	405.000,00	6.927,59	271.944,74	51.261,40	149.607,71	0,00	0,62	36,94	255.392,29
previdencia do regime estatutario	3.845.000,00	3.845.000,00	20.000,00	3.740.642,42	661.250,35	1.844.568,63	0,00	7,70	47,97	2.000.431,37
SAUDE										
administracao geral	950.500,00	950.500,00	103.029,21	744.249,67	253.053,79	576.708,97	0,00	2,40	60,67	373.791,03
atencao basica	2.765.000,00	3.433.972,50	378.907,73	1.801.972,43	221.362,45	1.289.522,21	0,00	5,38	37,55	2.144.450,29
assistencia hospitalar e ambulatorial	5.398.380,00	5.546.590,50	326.720,58	4.400.791,60	872.695,12	2.960.388,21	0,00	12,36	53,37	2.586.202,29
suporte profilatico e terapeutico	545.000,00	554.203,06	84.591,42	351.543,48	74.778,84	303.656,09	0,00	1,26	54,79	250.546,97
vigilancia sanitaria	66.000,00	76.397,61	13.643,36	33.561,50	10.591,16	30.509,30	0,00	0,12	39,93	45.888,31
vigilancia epidemiologica	202.000,00	210.674,37	33.780,19	101.340,77	24.177,39	69.082,97	0,00	0,28	32,79	141.591,40
EDUCACAO										
administracao geral	1.246.700,00	1.215.700,00	144.070,15	701.336,55	238.680,82	555.615,98	0,00	2,32	45,70	660.084,02
alimentacao e nutricao	406.100,00	406.100,00	63.089,46	231.779,85	63.121,55	184.812,62	0,00	0,77	45,50	221.287,38
ensino fundamental	7.496.500,00	7.709.580,00	938.331,08	4.985.092,21	1.414.182,62	3.889.697,43	0,00	16,25	50,45	3.819.882,57
ensino medio	149.000,00	149.000,00	6.521,00	104.769,59	16.627,33	42.042,88	0,00	0,17	28,21	106.957,12
ensino profissional	374.200,00	374.200,00	8.319,19	128.936,84	30.478,12	84.121,65	0,00	0,35	22,48	290.078,35
educacao infantil	2.712.300,00	3.679.824,33	250.966,75	3.116.944,60	577.050,41	1.561.437,85	0,00	6,52	42,43	2.118.386,35
educacao de jovens e adultos	52.000,00	52.000,00	6.468,73	22.417,13	6.491,24	17.048,15	0,00	0,07	32,78	34.951,85
educacao especial	310.000,00	310.000,00	0,00	310.000,00	51.666,66	180.833,31	0,00	0,75	58,33	129.166,69
CULTURA										
ativacao cultural	284.200,00	274.200,00	28.155,78	151.195,64	43.188,96	112.210,44	0,00	0,46	40,92	161.989,56
URBANISMO										
infra-estrutura urbana	2.228.500,00	2.544.000,00	302.955,91	1.566.376,54	352.183,84	1.038.486,18	0,00	4,33	40,82	1.505.513,82
servicos urbanos	1.922.400,00	2.043.400,00	214.815,08	1.188.689,23	272.859,62	756.902,28	0,00	3,16	37,04	1.286.497,72
transportes coletivos urbanos	210.000,00	199.000,00	26.280,26	128.364,46	23.515,21	81.584,41	0,00	0,34	40,99	117.415,59
HABITACAO										
habitacao urbana	0,00	900.000,00	0,00	858.091,58	0,00	858.091,58	0,00	3,58	95,34	41.908,42
SANEAMENTO										
saneamento basico urbano	2.732.200,00	2.977.200,00	4.860,00	2.142.885,00	644.000,78	1.386.882,50	0,00	5,79	46,58	1.590.317,50
GESTAO AMBIENTAL										
preservacao e conservacao ambiental	84.000,00	177.471,56	13.549,49	43.996,70	13.626,49	43.889,70	0,00	0,18	24,73	133.581,86
AGRICULTURA										
abastecimento	63.500,00	60.500,00	13.822,86	36.649,55	6.685,53	25.777,21	0,00	0,10	42,60	34.722,79
INDUSTRIA										
promocao industrial	2.000,00	16.000,00	14.000,00	14.000,00	14.000,00	14.000,00	0,00	0,05	87,50	2.000,00
COMERCIO E SERVICOS										
administracao geral	258.010,00	245.010,00	29.966,82	139.354,31	35.436,47	115.824,49	0,00	0,48	47,27	129.185,51
turismo	8.000,00	3.000,00	0,00	0,00	0,00	0,00	0,00	0,00	0,00	3.000,00
DESPORTO E LAZER										
desporto comunitario	556.700,00	550.700,00	47.944,92	402.053,60	86.793,57	239.041,84	0,00	0,99	43,40	311.658,16
ENCARGOS ESPECIAIS										
servico da divida interna	130.000,00	175.000,00	0,00	175.000,00	30.033,02	90.685,59	0,00	0,37	51,82	84.314,41
RESERVA DE CONTINGENCIA										
reserva de contingencia	4.897.000,00	4.897.000,00	0,00	0,00	0,00	0,00	0,00	0,00	0,00	4.897.000,00
DESPESAS (INTRA-ORCAMENTARIAS) (II)	3.260.000,00	3.260.000,00	3.076,34	3.064.871,10	509.871,05	1.488.065,47	0,00	6,21	45,64	1.771.934,53
TOTAL (III)=(I + II)	52.064.200,00	56.231.505,41	3.844.476,75	37.143.724,45	7.929.195,78	23.932.783,09	100,00	42,56		32.298.722,32
DESPESAS (INTRA-ORCAMENTARIAS)										
LEGISLATIVA										
administracao geral	15.000,00	15.000,00	3.076,34	8.481,10	3.076,34	8.481,10	0,00	0,56	56,54	6.518,90
ADMINISTRACAO										
administracao geral	307.000,00	307.000,00	0,00	294.440,00	43.281,27	123.726,99	0,00	8,31	40,30	183.273,01
administracao financeira	120.000,00	120.000,00	0,00	119.950,00	17.282,39	51.345,35	0,00	3,45	42,78	68.654,65
ASSISTENCIA SOCIAL										
administracao geral	112.000,00	112.000,00	0,00	111.950,00	17.741,54	53.069,47	0,00	3,56	47,38	58.930,53
SAUDE										
administracao geral	88.000,00	88.000,00	0,00	87.900,00	824,08	80.809,24	0,00	5,43	91,82	7.190,76
atencao basica	210.400,00	210.400,00	0,00	79.000,00	20.292,28	47.348,01	0,00	3,18	22,50	163.051,99
assistencia hospitalar e ambulatorial	325.900,00	325.900,00	0,00	315.000,00	83.437,76	179.541,62	0,00	12,06	55,09	146.358,38
vigilancia sanitaria	10.000,00	10.000,00	0,00	9.950,00	1.264,40	4.005,52	0,00	0,26	40,05	5.994,48
vigilancia epidemiologica	28.000,00	28.000,00	0,00	27.950,00	4.149,93	12.051,36	0,00	0,80	43,04	15.948,64
EDUCACAO										
administracao geral	109.300,00	109.300,00	0,00	103.000,00	14.807,65	41.078,38	0,00	2,76	37,58	68.221,62
alimentacao e nutricao	81.200,00	81.200,00	0,00	81.000,00	13.064,26	38.816,07	0,00	2,60	47,80	42.383,93
ensino fundamental	1.150.400,00	1.150.400,00	0,00	1.149.300,00	168.628,68	502.558,82	0,00	33,77	43,68	647.841,18
ensino profissional	7.700,00	7.700,00	0,00	4.300,00	754,40	2.221,15	0,00	0,14	28,84	5.478,85
educacao infantil	199.900,00	199.900,00	0,00	199.800,00	48.549,93	127.270,60	0,00	8,55	63,66	72.629,40
CULTURA										
ativacao cultural	9.200,00	9.200,00	0,00	9.150,00	1.546,19	4.519,40	0,00	0,30	49,12	4.680,60
URBANISMO										
infra-estrutura urbana	265.000,00	265.000,00	0,00	264.950,00	40.852,21	120.280,99	0,00	8,08	45,38	144.719,01
servicos urbanos	164.900,00	164.900,00	0,00	154.850,00	24.637,39	73.524,47	0,00	4,94	44,58	91.375,53
transportes coletivos urbanos	16.000,00	16.000,00	0,00	8.900,00	1.226,53	4.280,83	0,00	0,28	26,75	11.719,17
SANEAMENTO										
saneamento basico urbano	100,00	100,00	0,00	0,00	0,00	0,00	0,00	0,00	0,00	100,00
GESTAO AMBIENTAL										
preservacao e conservacao ambiental	15.000,00	15.000,00	0,00	10.300,00	1.454,90	4.294,48	0,00	0,28	28,62	10.705,52
AGRICULTURA										
abastecimento	3.000,00	3.000,00	0,00	2.900,00	599,94	1.404,36	0,00	0,09	46,81	1.595,64
DESPORTO E LAZER										
desporto comunitario	22.000,00	22.000,00	0,00	21.800,00	2.398,					



MUNICIPIO DE MACATUBA  
RELATORIO RESUMIDO DA EXECUCAO ORCAMENTARIA  
DEMONSTRATIVO DAS RECEITAS E DESPESAS PREVIDENCIARIAS DO REGIME PROPRIO DE PREVIDENCIA DOS SERVIDORES  
ORCAMENTO DA SEGURIDADE SOCIAL  
Periodo de Referencia: JANEIRO a JUNHO 2014 / BIMESTRE: MAIO-JUNHO  
ENTIDADE : IPREMAC- INST. DE PREVIDENCIA DE MACATUBA

RREO - Anexo 4 (LRF, Art. 53, inciso II)

R\$ 1,00

RECEITAS	PREVISAO INICIAL	PREVISAO ATUALIZADA	RECEITAS REALIZADAS		
			No Bimestre	Ate o Bimestre/ 2014	Ate o Bimestre/ 2013
RECEITAS PREVIDENCIARIAS - RPPS (EXCETO INTRA-ORCAMENTARIAS) (I)	5.924.000,00	5.924.099,78	630.683,18	1.022.416,26	1.179.539,89
RECEITAS CORRENTES	5.924.000,00	5.924.099,78	630.683,18	1.022.416,26	1.179.539,89
Receita de Contribuicoes dos Segurados	1.393.000,00	1.393.000,00	222.580,09	543.970,90	514.782,14
Pessoal Civil	1.393.000,00	1.393.000,00	222.580,09	543.970,90	514.782,14
Ativo	1.381.500,00	1.381.500,00	220.080,61	538.954,13	512.359,43
Inativo	11.400,00	11.400,00	2.499,48	5.016,77	2.422,71
Pensionista	100,00	100,00			
Receita Patrimonial	4.260.000,00	4.260.000,00	408.103,09	478.345,58	132.784,85
Receitas de Valores Mobiliarios	4.260.000,00	4.260.000,00	408.103,09	478.345,58	132.784,85
Outras Receitas Correntes	271.000,00	271.099,78		99,78	531.972,90
Compensacao Previdenciaria do RGPS para o RPPS	270.000,00	270.000,00			531.972,90
Demais Receitas Correntes	1.000,00	1.099,78		99,78	
RECEITAS DE CAPITAL					
RECEITAS PREVIDENCIARIAS - RPPS (INTRA-ORCAMENTARIAS) (II)	3.153.000,00	3.153.000,00	487.825,30	1.194.103,06	1.136.666,40
TOTAL DAS RECEITAS PREVIDENCIARIAS - RPPS (III)=(I+II)	9.077.000,00	9.077.099,78	1.118.508,48	2.216.519,32	2.316.206,29

DESPESAS	DOTACAO INICIAL	DOTACAO ATUALIZADA	DESPESAS EXECUTADAS			
			EM 2014		EM 2013	
			LIQUIDADAS	INSCRITAS EM RESTOS A PAGAR NAO PROCESSADOS	LIQUIDADAS	INSCRITAS EM RESTOS A PAGAR NAO PROCESSADOS
			No Bimestre	Ate o Bimestre	Ate o Bimestre	Ate o Bimestre
DESPESAS PREVIDENCIARIAS - RPPS (EXCETO INTRA-ORCAMENTARIAS) (IV)	4.250.000,00	4.250.000,00	712.511,75	1.994.176,34	1.644.615,19	
ADMINISTRACAO	4.250.000,00	4.250.000,00	51.261,40	150.377,38	140.348,88	
Despesas Correntes	4.245.000,00	4.245.000,00	51.261,40	150.377,38	139.228,88	
Despesas de Capital	5.000,00	5.000,00			1.120,00	
PREVIDENCIA			661.250,35	1.843.798,96	1.504.266,31	
Pessoal Civil			661.250,35	1.843.798,96	1.504.266,31	
Aposentadorias			526.027,39	1.444.869,67	1.202.966,36	
Pensos			89.019,05	250.227,86	215.794,43	
Outros Beneficios Previdenciarios			46.203,91	148.701,43	85.505,52	
DESPESAS PREVIDENCIARIAS - RPPS (INTRA-ORCAMENTARIAS) (V)						
TOTAL DAS DESPESAS PREVIDENCIARIAS - RPPS (VI)=(IV + V)	4.250.000,00	4.250.000,00	712.511,75	1.994.176,34	1.644.615,19	
RESULTADO PREVIDENCIARIO - RPPS (VII) = (III - VI)	4.827.000,00	4.827.099,78	405.996,73	222.342,98	671.591,10	

APORTES DE RECURSOS PARA O REGIME PROPRIO DE PREVIDENCIA DO SERVIDOR	PREVISAO INICIAL	PREVISAO ATUALIZADA	RECEITAS REALIZADAS		
			No Bimestre	Ate o Bimestre/ 2014	Ate o Bimestre/ 2013
TOTAL DOS APORTES PARA O RPPS	40.000,00	40.000,00	6.030,08	14.198,17	10.572,00
Plano Financeiro	0,00	0,00	0,00	0,00	10.572,00
Recursos para Cobertura de Insuficiencias Financeiras					10.572,00
Recursos para Formacao de Reserva					
Outros Aportes para o RPPS					
Plano Previdenciario	40.000,00	40.000,00	6.030,08	14.198,17	0,00
Recursos para Cobertura de Deficit Financeiro					
Recursos para Cobertura de Deficit Atuarial					
Outros Aportes para o RPPS	40.000,00	40.000,00	6.030,08	14.198,17	

RESERVA ORCAMENTARIA DO RPPS	PREVISAO ORCAMENTARIA
Valor	0,00

BENS E DIREITOS DO RPPS	MAIO	PERIODO DE REFERENCIA	
		2014	2013
Caixa	0,00	0,00	0,00
Bancos Conta Movimento	0,00	0,00	0,00
Investimentos	41.911.075,90	43.235.204,07	7.199,70
Outros Bens e Direitos	193.013,48	193.013,48	39.779.440,80

RECEITAS INTRA-ORCAMENTARIAS - RPPS	PREVISAO INICIAL	PREVISAO ATUALIZADA	RECEITAS REALIZADAS		
			No Bimestre	Ate o Bimestre/ 2014	Ate o Bimestre/ 2013
RECEITAS CORRENTES (VIII)	3.153.000,00	3.153.000,00	487.825,30	1.194.103,06	1.136.666,40
Receita de Contribuicoes	3.151.200,00	3.151.200,00	487.825,30	1.194.103,06	688.795,94
Patronal	3.151.200,00	3.151.200,00	487.825,30	1.194.103,06	688.795,94
Pessoal Civil	3.151.200,00	3.151.200,00	487.825,30	1.194.103,06	688.795,94
Ativo	3.151.200,00	3.151.200,00	487.825,30	1.194.103,06	688.795,94
Outras Receitas Correntes	1.800,00	1.800,00			447.870,46
RECEITAS DE CAPITAL (IX)					
DEDUCOES DA RECEITA (X)					
TOTAL DAS RECEITAS PREVIDENCIARIAS INTRA-ORCAMENTARIAS (XI)=(VIII+IX-X)	3.153.000,00	3.153.000,00	487.825,30	1.194.103,06	1.136.666,40

DESPESAS INTRA-ORCAMENTARIAS - RPPS	DOTACAO INICIAL	DOTACAO ATUALIZADA	DESPESAS EXECUTADAS			
			EM 2014		EM 2013	
			LIQUIDADAS	INSCRITAS EM RESTOS A PAGAR NAO PROCESSADOS	LIQUIDADAS	INSCRITAS EM RESTOS A PAGAR NAO PROCESSADOS
			No Bimestre	Ate o Bimestre	Ate o Bimestre	Ate o Bimestre
ADMINISTRACAO (XII)						
TOTAL DAS DESPESAS PREVIDENCIARIAS INTRA-ORCAMENTARIAS (XIII)=(XII)						

NOTAS:  
Durante o exercicio, somente as despesas liquidadas sao consideradas executadas. No encerramento do exercicio, as despesas nao liquidadas inscritas em Restos a Pagar nao processados sao tambem consideradas executadas. Dessa forma, para maior transparencia, as despesas executadas estao segregadas em:  
a) Despesas liquidadas, consideradas aquelas em que houve a entrega do material ou servico, nos termos do artigo 63 da Lei 4.320/64;  
b) Despesas empenhadas mas nao liquidadas, inscritas em Restos a Pagar nao processados, consideradas liquidadas no encerramento do exercicio, por forca do artigo 35, inciso II da Lei 4.320/64.

MUNICIPIO DE MACATUBA  
Relatorio Resumido da ExecUCAO Orcamentaria  
Demonstrativo da Receita Corrente Liquida  
Orcamentos Fiscal e Da Seguridade Social  
Periodo de Referencia: JULHO/2013 A JUNHO/2014  
RREO - ANEXO 3 (LRF, Art.53, inciso I)

CONAM

R\$ 1,00

ESPECIFICACAO	EVOLUCAO DA RECEITA REALIZADA NOS ULTIMOS 12 MESES						
	JUL/13	AGO/13	SET/13	OUT/13	NOV/13	DEZ/13	JAN/14
RECEITAS CORRENTES (I)							
Receita Tributaria							
IPTU	14.024,34	13.639,05	1.536,41	2.095,05	2.566,82	5.863,61	0,00
ISS	69.978,87	116.967,91	102.350,22	106.109,74	141.099,04	169.356,56	86.530,08
ITBI	15.402,37	16.495,56	13.373,46	8.217,42	31.273,12	15.489,64	15.343,26
IRRF	105.565,90	57.043,57	57.800,30	62.920,77	58.410,27	177.402,29	713,02
Outras Receitas Tributarias	41.512,00	39.596,36	14.754,45	12.623,39	12.230,01	21.754,12	7.038,14
Receita de Contribuicoes	105.676,42	106.214,12	106.383,37	106.385,58	106.099,13	332.878,09	0,00
Receita Patrimonial	25.235,89	99.976,39	32.475,96	34.071,61	98.141,85	37.771,03	29.480,61
Receita de Servicos	285.391,65	303.330,42	269.068,86	333.386,19	295.654,80	322.253,04	313.667,93
Transferencias Correntes							
Cota-Parte do FPM	607.707,43	794.567,77	657.609,08	657.998,69	916.175,79	941.662,79	1.108.844,24
Cota-Parte do ICMS	1.719.560,35	1.297.757,41	1.556.498,06	1.669.864,23	1.412.778,72	1.841.112,46	1.036.305,58
Cota-Parte do IPVA	47.976,14	58.477,00	68.497,37	50.814,51	70.181,28	76.483,19	704.243,43
Cota-Parte do ITR	0,00	222,35	7.099,03	193.640,61	6.104,52	5.124,27	7.334,41
Transferencias da LC 87/1996	7.691,68	7.691,68	7.691,68	7.691,68	7.691,68	7.691,68	5.618,02
Transferencias da LC 61/1989	11.832,91	11.728,31	11.061,97	12.207,99	12.905,21	12.432,35	11.621,36
Transferencias do FUNDEB	583.754,57	465.306,92	543.265,87	582.439,86	507.348,27	575.340,95	812.645,58
Outras Transferencias Correntes	413.155,83	401.848,03	704.304,67	449.129,65	443.801,61	1.051.139,15	313.888,52
Outras Receitas Correntes	51.630,19	56.778,85	37.626,77	50.629,21	47.116,66	38.527,76	59.803,07
DEDUCOES (II)							
Contribuicao para o Plano de Previdencia do Servidor	105.676,42	106.214,12	106.383,37	106.385,58	106.099,13	332.878,09	0,00
Compensacao Financeira entre Regimes de Previdencia	0,00	0,00	0,00	0,00	0,00	0,00	0,00
Deducao de Receita para Formacao do FUNDEB	478.953,66	434.088,89	461.691,38	518.367,60	484.879,25	577.265,37	574.793,35
RECEITA CORRENTE LIQUIDA (III) = (I - II)	3.521.466,46	3.307.338,69	3.623.322,78	3.715.473,00	3.578.600,40	4.722.139,52	3.933.283,90

ESPECIFICACAO	EVOLUCAO DA RECEITA REALIZADA NOS ULTIMOS 12 MESES					TOTAL (ULTIMOS 12 MESES)	PREVISAO ATUALIZADA 2014
	FEV/14	MAR/14	ABR/14	MAI/14	JUN/14		
RECEITAS CORRENTES (I)							
Receita Tributaria							
IPTU	0,00	33,24	0,00	143.672,58	19.153,16	202.584,26	231.200,00
ISS	151.092,68	131.821,77	60.925,25	251.430,38	138.119,38	1.525.781,88	1.690.000,00
ITBI	20.380,90	14.154,32	26.430,35	31.115,87	21.460,88	224.137,15	196.650,00
IRRF	51.645,65	52.084,70	59.916,82	62.399,92	60.974,51	806.877,72	928.300,00
Outras Receitas Tributarias	11.270,40	6.761,68	6.123,82	306.600,68	53.087,17	533.352,22	517.966,64
Receita de Contribuicoes	105.454,57	104.816,06	111.120,18	111.193,02	111.387,07	1.407.607,61	1.411.666,63
Receita Patrimonial	100.449,76	35.001,83	28.689,99	388.697,86	81.478,61	991.471,39	508.350,28
Receita de Servicos	380.899,92	403.341,93	367.320,44	375.098,83	342.017,38	3.991.431,39	4.264.085,86
Transferencias Correntes							
Cota-Parte do FPM	1.184.083,47	702.392,47	801.662,75	1.068.314,17	801.166,68	10.242.185,33	11.500.000,00
Cota-Parte do ICMS	1.063.270,33	1.037.459,72	1.128.626,55	1.085.524,17	869.244,08	15.718.001,66	14.729.529,37
Cota-Parte do IPVA	257.620,55	231.356,67	78.871,56	43.727,16	93.646,96	1.781.895,82	1.681.016,00
Cota-Parte do ITR	0,00	0,00	41,49	0,00	0,00	219.566,68	228.303,37
Transferencias da LC 87/1996	5.618,02	0,00	5.618,02	5.618,02	5.618,02	74.240,18	100.000,00
Transferencias da LC 61/1989	7.760,28	7.590,73	9.047,28	8.560,39	9.149,31	125.898,09	114.000,00
Transferencias do FUNDEB	619.256,25	576.125,54	579.442,00	549.422,42	444.964,04	6.839.312,27	7.683.953,30
Outras Transferencias Correntes	292.656,96	517.048,47	608.374,55	295.515,97	408.944,39	5.899.807,80	7.004.424,27
Outras Receitas Correntes	36.124,40	88.956,38	27.666,40	46.951,75	43.783,65	585.595,09	1.124.662,98
DEDUCOES (II)							
Contribuicao para o Plano de Previdencia do Servidor	105.454,57	104.816,06	111.120,18	111.193,02	111.387,07	1.407.607,61	1.411.666,63
Compensacao Financeira entre Regimes de Previdencia	0,00						





facebook /facejornaloeco

Curta nossa fanpage



MUNICIPIO DE MACATUBA RELATORIO RESUMIDO DA EXECUCAO ORCAMENTARIA DEMONSTRATIVO DO RESULTADO PRIMARIO - ESTADOS, DISTRITO FEDERAL E MUNICIPIOS ORCAMENTOS FISCAL E DA SEGURIDADE SOCIAL Periodo de Referencia: JANEIRO a JUNHO 2014 / BIMESTRE: MAIO-JUNHO						
RREO - ANEXO 6 (LRF, art. 53, inciso III)						
R\$ 1,00						
RECEITAS PRIMARIAS	PREVISAO ATUALIZADA	RECEITAS REALIZADAS				
		No Bimestre	Ate o Bimestre/2014	Ate o Bimestre/2013		
RECEITAS PRIMARIAS CORRENTES (I)	47.800.458,48	7.497.609,00	22.763.704,74	24.533.424,77		
RECEITAS TRIBUTARIAS	3.243.500,00	1.088.014,53	1.785.280,61	1.632.290,58		
IPTU	231.200,00	162.825,74	162.858,98	157.348,16		
ISS	1.690.000,00	389.549,76	819.919,54	835.869,44		
ITBI	195.000,00	52.576,75	123.885,58	81.381,05		
IRRF	611.000,00	123.374,43	287.734,62	227.059,34		
Outras Receitas Tributarias	516.300,00	359.687,85	390.881,89	330.632,59		
RECEITAS DE CONTRIBUICOES	4.544.200,00	710.405,39	1.738.073,96	1.651.448,54		
Receitas Previdenciarias	4.544.200,00	710.405,39	1.738.073,96	1.651.448,54		
Outras Receitas de Contribuicoes	0,00	0,00	0,00	0,00		
RECEITA PATRIMONIAL LIQUIDA	6.500,00	35,40	35,40	2.592,25		
Receita Patrimonial	4.531.790,41	470.176,47	663.798,66	243.704,44		
(-) Aplicacoes Financeiras	4.525.290,41	470.141,07	663.763,26	241.112,19		
TRANSFERENCIAS CORRENTES	34.717.447,40	4.891.302,07	16.726.729,67	18.522.945,64		
FPM	9.200.000,00	1.495.584,75	4.533.171,20	4.206.941,88		
ICMS	11.196.800,00	1.563.814,62	4.976.344,46	7.297.690,68		
Convenios	319.500,00	65.196,54	148.071,91	165.305,16		
Outras Transferencias Correntes	14.001.147,40	1.766.706,16	7.069.142,10	6.853.007,92		
DEMAIS RECEITAS CORRENTES	5.288.811,08	807.851,61	2.513.585,10	2.724.147,76		
Divida Ativa	241.000,00	33.080,93	83.890,68	107.978,32		
Diversas Receitas Correntes	5.047.811,08	774.770,68	2.429.694,42	2.616.169,44		
RECEITAS DE CAPITAL (II)	748.800,00	322.194,34	827.906,34	97.970,00		
Operacoes de Credito (III)	0,00	0,00	0,00	0,00		
Amortizacao de Empréstimos (IV)	0,00	0,00	0,00	0,00		
Alienacao de Bens (V)	32.000,00	3.024,00	8.736,00	8.970,00		
Transferencias de Capital	716.800,00	319.170,34	819.170,34	89.000,00		
Convenios	565.800,00	279.978,34	779.978,34	89.000,00		
Outras Transferencias Capital	151.000,00	39.192,00	39.192,00	0,00		
Outras Receitas de Capital	0,00	0,00	0,00	0,00		
RECEITAS PRIMARIAS DE CAPITAL (VI)=(II-III-IV-V)	716.800,00	319.170,34	819.170,34	89.000,00		
RECEITA PRIMARIA TOTAL (VII) = (I + VI)	48.517.258,48	7.816.779,34	23.582.875,08	24.622.424,77		
DESPESAS EXECUTADAS						
DESPESAS PRIMARIAS	DOTACAO ATUALIZADA	EM 2014		EM 2013		
		DESPESAS LIQUIDADAS		INSCRITAS EM RESTOS A PAGAR	DESPESAS LIQUIDADAS	INSCRITAS EM RESTOS A PAGAR
		No Bimestre	Ate o Bimestre	NAO PROCESSADOS	Ate o Bimestre	NAO PROCESSADOS
DESPESAS CORRENTES (VIII)	47.354.091,44	7.599.357,31	22.372.732,05	0,00	22.037.597,65	0,00
Pessoal e Encargos Sociais	25.296.180,00	4.171.286,98	11.937.481,71	0,00	11.286.978,32	0,00
Juros e Encargos da Divida (IX)	81.000,00	13.692,84	40.863,37	0,00	37.282,39	0,00
Outras Despesas Correntes	21.976.911,44	3.414.377,49	10.394.386,97	0,00	10.713.336,94	0,00
DESPESAS PRIMARIAS CORRENTES (X) = (VIII - IX)	47.273.091,44	7.585.664,47	22.331.868,68	0,00	22.000.315,26	0,00
DESPESAS DE CAPITAL (XI)	3.980.413,97	329.838,47	1.560.051,04	0,00	156.595,86	0,00
Investimentos	3.824.403,97	304.223,92	1.480.623,94	0,00	77.814,02	0,00
Inversoes Financeiras	10,00	0,00	0,00	0,00	0,00	0,00
Concessao de Empréstimos (XII)	0,00	0,00	0,00	0,00	0,00	0,00
Aquisicao de Titulo de Capital (XIII)	0,00	0,00	0,00	0,00	0,00	0,00
Demais Inversoes Financeiras	10,00	0,00	0,00	0,00	0,00	0,00
Amortizacao da Divida (XIV)	156.000,00	25.614,55	79.427,10	0,00	78.781,84	0,00
Outras Despesas de Capital	0,00	0,00	0,00	0,00	0,00	0,00
DESPESAS PRIMARIAS CAPITAL (XV)=(XI-XII-XIII-XIV)	3.824.413,97	304.223,92	1.480.623,94	0,00	77.814,02	0,00
RESERVA DE CONTINGENCIA (XVI)	30.000,00	0,00	0,00	0,00	0,00	0,00
RESERVA DO RPPS (XVII)	4.867.000,00	0,00	0,00	0,00	0,00	0,00
DESPESA PRIMARIA TOTAL (XVIII) = (X+XV+XVI+XVII)	55.994.505,41	7.889.888,39	23.812.492,62	0,00	22.078.129,28	0,00
RESULTADO PRIMARIO (XIX)=(VII - XVIII)	-7.477.246,93	-73.109,05	-229.617,54		2.544.295,49	
SALDOS DE EXERCICIOS ANTERIORES			2.079.708,06		0,00	
DISCRIMINACAO DA META FISCAL						
META DE RESULTADO PRIMARIO FIXADA NO ANEXO DE METAS FISCAIS DA LDO P/ O EXERCICIO DE REFERENCIA						
				-78.000,00		

FONTE:CN-SIFPM - Sistema Integrado de Financas Publicas Municipais, Unidade responsavel- CONTABILIDADE  
 Data da emissao 18/JUL/2014 e hora de emissao 14:24  
 Nota: Durante o exercicio, somente as despesas liquidadas sao consideradas executadas. No encerramento do exercicio, as despesas nao liquidadas inscritas em Restos a Pagar nao processados sao tambem consideradas executadas. Dessa forma, para maior transparencia, as despesas executadas estao segregadas em:  
 a) Despesas liquidadas, consideradas aquelas em que houve a entrega do material ou servico, nos termos do artigo 63 da Lei 4.320/64;  
 b) Despesas empenhadas mas nao liquidadas, inscritas em Restos a Pagar nao processados, consideradas liquidadas no encerramento do exercicio, por forca do artigo 35, inciso II da Lei 4.320/64.  
 Notas complementares:  
 Dos valores das Receitas de Transferencias Correntes, foram deduzidos a parcela destinada a formacao do FUNDEB.

MUNICIPIO DE MACATUBA DEMONSTRATIVO SIMPLIFICADO DO RELATORIO RESUMIDO DA EXECUCAO ORCAMENTARIA ORCAMENTOS FISCAL E DA SEGURIDADE SOCIAL Periodo de Referencia: JANEIRO a JUNHO 2014 / BIMESTRE: MAIO-JUNHO				
RREO - ANEXO 6 (LRF, art. 48 - Anexo 14)				
R\$ 1,00				
BALANCO ORCAMENTARIO	No Bimestre		Ate o Bimestre	
	RECEITAS			
Previsao Inicial	---			52.064.200,00
Previsao Atualizada	---			53.074.548,89
Receitas Realizadas	8.289.944,41			24.255.374,34
Deficit Orcamentario	---			0,00
Saldos de Exerc. Anteriores (utilizados para creditos adicionais)	---			2.079.708,06
DESPESAS				
Dotacao Inicial	---			51.933.200,00
Creditos Adicionais	---			4.142.305,41
Dotacao Atualizada	---			56.075.505,41
Despesas Empenhadas	3.844.476,75			37.143.724,45
Despesas Executadas				
Liquidadas	7.929.195,78			23.932.783,09
Inscritas em Restos a Pagar Nao-Processados				0,00
Superavit Orcamentario	---			322.591,25
DESPESAS POR FUNCAO / SUBFUNCAO				
Despesas Empenhadas	3.844.476,75			37.143.724,45
Despesas Executadas				
Liquidadas	7.929.195,78			23.932.783,09
Inscritas em Restos a Pagar Nao-Processados				0,00
RECEITA CORRENTE LIQUIDA - RCL				
Receita Corrente Liquida				44.129.781,87
RECEITAS E DESPESAS DOS REGIMES DE PREVIDENCIA				
Regime Proprio de Previdencia dos Servidores				
Receitas Previdenciarias Realizadas (IV)	1.118.508,48			2.216.519,32
Despesas Previdenciarias Executadas (V)				
Liquidadas	712.511,75			1.994.176,34
Inscritas em Restos a Pagar Nao-Processados	0,00			0,00
Resultado Previdenciario (VI)=(IV - V)	405.996,73			222.342,98
RESULTADOS NOMINAL E PRIMARIO		Meta Fixada no Anexo de Metas Fiscais da LDO (a)	Resultado Apurado ate o bimestre (b)	% em Relacao a Meta (b/a)
Resultado Nominal		71.000,00	-3.125.173,05	-44,01
Resultado Primario		-78.000,00	-229.617,54	2,94
RESTOS A PAGAR POR PODER		Inscricao	Cancelamento ate o bimestre	Pagamento ate o bimestre
RESTOS A PAGAR PROCESSADOS				Saldo a Pagar
Poder Executivo	70.056,50	0,00	70.056,50	0,00
Poder Legislativo	0,00	0,00	0,00	0,00
RESTOS A PAGAR NAO-PROCESSADOS				
Poder Executivo	769.072,47	28.442,55	686.198,18	54.431,74
Poder Legislativo	0,00	0,00	0,00	0,00
TOTAL	839.128,97	28.442,55	756.254,68	54.431,74
DESPESAS COM ACOES TYPICAS DE MDE		Valor apurado ate o bimestre	Limites Constitucionais Anuais	
			% Minimo a Aplicar no Exercicio	% Aplicado ate o bimestre
Minimo Anual de 25% das Receitas de Impostos em MDE			25%	
Minimo Anual de 60% do FUNDEB na Remuneracao do Magisterio com Educacao Infantil e Ensino Fundamental			60%	
DESPESAS COM ACOES E SERVICOS PUBLICOS DE SAUDE		Valor apurado ate o bimestre	Limite Constitucional Anual	
			% Minimo a Aplicar no Exercicio	% Aplicado ate o Bimestre
* Despesas Proprias com Acoes e Servicos Publicos de Saude		5.317.115,79	15,00	35,80
Liquidadas		4.057.858,40	-	-
Inscritas em Restos a Pagar Nao-Processados				

FONTE:CN-SIFPM - Sistema Integrado de Financas Publicas Municipais, Unidade responsavel- CONTABILIDADE  
 Data da emissao 18/JUL/2014 e hora de emissao 14:21  
 Nota:  
 \* O valor constante da linha de Despesas Proprias com Acoes e Servicos Publicos de Saude, representa o total da despesa empenhada com recursos da saude ate o periodo.



MUNICIPIO DE MACATUBA RELATORIO RESUMIDO DA EXECUCAO ORCAMENTARIA BALANCO ORCAMENTARIO ORCAMENTOS FISCAL E DA SEGURIDADE SOCIAL Periodo de Referencia: JANEIRO a JUNHO 2014 / BIMESTRE: MAIO-JUNHO										CONAM
RREO - ANEXO 1 (LRF, Art. 52, inciso I, alíneas "a" e "b" do inciso II e paragrafo I)										R\$ 1,00
RECEITAS	Previsao Inicial	Previsao Atualizada (a)	RECEITAS REALIZADAS				SALDO (a-c)			
			No Bimestre (b)	% (b/a)	Ate o Bimestre (c)	% (c/a)				
RECEITAS (EXCETO INTRA-ORCAMENTARIAS) (I)	48.804.200,00	49.814.548,89	7.802.119,11	15,66	23.033.318,26	46,23	26.781.230,63			
RECEITAS CORRENTES										
receita tributaria										
impostos	2.727.200,00	2.727.200,00	728.326,68	26,70	1.394.398,72	51,12	1.332.801,28			
taxas	515.300,00	515.300,00	359.687,85	69,80	390.881,89	75,85	124.418,11			
contribuicao de melhoria	1.000,00	1.000,00	0,00	0,00	0,00	0,00	1.000,00			
receita de contribuicoes										
contribuicoes sociais	1.393.000,00	1.393.000,00	222.580,09	15,97	543.970,90	39,05	849.029,10			
receita patrimonial										
receitas imobiliarias	6.000,00	6.000,00	0,00	0,00	0,00	0,00	6.000,00			
receitas de valores mobiliarios	4.512.800,00	4.525.790,41	470.176,47	10,38	663.798,66	14,66	3.861.991,75			
receita de servicos										
receita de servicos	4.236.000,00	4.243.583,30	717.116,21	16,89	2.182.346,43	51,42	2.061.236,87			
transferencias correntes										
transferencias intergovernamentais	34.171.200,00	34.376.947,40	4.826.105,53	14,03	16.578.657,76	48,22	17.798.289,64			
transferencias de instituicoes privadas	1.000,00	1.000,00	0,00	0,00	0,00	0,00	1.000,00			
transferencias de pessoas	20.000,00	20.000,00	0,00	0,00	0,00	0,00	20.000,00			
transferencias de convenios	319.500,00	319.500,00	65.196,54	20,40	148.071,91	46,34	171.428,09			
outras receitas correntes										
multas e juros de mora	216.200,00	216.200,00	36.218,15	16,75	90.360,59	41,79	125.839,41			
indenizacoes e restituicoes	286.000,00	354.227,78	0,00	0,00	83.202,10	23,48	271.025,68			
receita da divida ativa	241.000,00	241.000,00	33.080,93	13,72	83.890,68	34,80	157.109,32			
receitas correntes diversas	125.000,00	125.000,00	21.436,32	17,14	45.832,28	36,66	79.167,72			
RECEITAS DE CAPITAL										
alienacao de bens										
alienacao de bens moveis	15.000,00	15.000,00	0,00	0,00	0,00	0,00	15.000,00			
alienacao de bens imoveis	17.000,00	17.000,00	3.024,00	17,78	8.736,00	51,38	8.264,00			
transferencias de capital										
transferencias intergovernamentais	0,00	151.000,00	39.192,00	25,95	39.192,00	25,95	111.808,00			
transferencias de convenios	1.000,00	565.800,00	279.978,34	49,48	779.978,34	137,85	-214.178,34			
RECEITAS (INTRA-ORCAMENTARIAS) (II)	3.260.000,00	3.260.000,00	487.825,30	14,96	1.222.056,08	37,48	2.037.943,92			
SUBTOTAL DAS RECEITAS (III)=(I+II)	52.064.200,00	53.074.548,89	8.289.944,41	15,61	24.255.374,34	45,70	28.819.174,55			
OPERACOES DE CREDITO/ REFINANCIAMENTO (IV)	0,00	0,00	0,00	0,00	0,00	0,00	0,00			
Operacoes de Credito Internas										
Mobiliaria	0,00	0,00	0,00	0,00	0,00	0,00	0,00			
Contratual	0,00	0,00	0,00	0,00	0,00	0,00	0,00			
Operacoes de Credito Externas										
Mobiliaria	0,00	0,00	0,00	0,00	0,00	0,00	0,00			
Contratual	0,00	0,00	0,00	0,00	0,00	0,00	0,00			
SUBTOTAL COM REFINANCIAMENTO (V) = (III + IV)	52.064.200,00	53.074.548,89	8.289.944,41	15,61	24.255.374,34	45,70	28.819.174,55			
DEFICIT (VI)							0,00			
TOTAL (VII) = (V + VI)	52.064.200,00	53.074.548,89	8.289.944,41	15,61	24.255.374,34	45,70	28.819.174,55			
SALDOS DE EXERCICIOS ANTERIORES(utilizados para cred.adicionais)							2.079.708,06			
superavit financeiro							2.079.708,06			
reabertura de creditos adicionais							0,00			

MUNICIPIO DE MACATUBA RELATORIO DE GESTAO FISCAL										CONAM
DEMONSTRATIVO DAS GARANTIAS E CONTRAGARANTIAS DE VALORES ORCAMENTOS FISCAL E DA SEGURIDADE SOCIAL Periodo de Referencia: JANEIRO a JUNHO/2014 - 1o. SEMESTRE										R\$ 1,00
RECEITAS INTRA-ORCAMENTARIAS	Dotacao Inicial (d)	Creditos Adicionais (e)	Dotacao Atualizada (f)=(d+e)	DESPESAS EMPENHADAS		DESPESAS EXECUTADAS			SALDO (f-(g+h))	
				No Bimestre	Ate o Bimestre	No Bimestre	Ate o Bimestre (g)	INSCRITAS EM RESTOS A PAGAR NAO PROCESSADOS (h)		
RECEITAS INTRA-ORCAMENTARIAS										
RECEITAS CORRENTES - INTRA-ORCAMENTARIAS										
receita de contribuicoes (i-o)										
contribuicoes sociais (i-o)	3.151.200,00		3.151.200,00	487.825,30	15,48	1.194.103,06	37,89	1.957.096,94		
receita de servicos (i-o)	107.000,00		107.000,00	0,00	0,00	27.953,02	26,12	79.046,98		
receita de servicos (i-o)										
outras receitas correntes (i-o)										
multas e juros de mora (i-o)	1.800,00		1.800,00	0,00	0,00	0,00	0,00	1.800,00		
TOTAL DAS RECEITAS INTRA-ORCAMENTARIAS	3.260.000,00		3.260.000,00	487.825,30	14,96	1.222.056,08	37,48	2.037.943,92		
DESPESAS INTRA-ORCAMENTARIAS										
DESPESAS CORRENTES										
pessoal e encargos sociais	3.153.000,00	0,00	3.153.000,00	3.076,34	2.957.871,10	486.630,85	1.436.872,25	1.716.127,75		
outras despesas correntes	107.000,00	0,00	107.000,00	0,00	107.000,00	23.240,20	51.193,22	55.806,78		
TOTAL DAS DESPESAS INTRA-ORCAMENTARIAS	3.260.000,00	0,00	3.260.000,00	3.076,34	3.064.871,10	509.871,05	1.488.065,47	1.771.934,53		

FONTE:CN-SIFPM - Sistema Integrado de Financas Publicas Municipais, Unidade responsavel- CONTABILIDADE

Data da emissao 18/JUL/2014 e hora de emissao 14:32

Nota:¹Inclui garantias concedidas por meio de Fundos.

MUNICIPIO DE MACATUBA RELATORIO DE GESTAO FISCAL										CONAM
DEMONSTRATIVO DAS GARANTIAS E CONTRAGARANTIAS DE VALORES ORCAMENTOS FISCAL E DA SEGURIDADE SOCIAL Periodo de Referencia: JANEIRO a JUNHO/2014 - 1o. SEMESTRE										R\$ 1,00
RECEITAS INTRA-ORCAMENTARIAS	Dotacao Inicial (d)	Creditos Adicionais (e)	Dotacao Atualizada (f)=(d+e)	DESPESAS EMPENHADAS		DESPESAS EXECUTADAS			SALDO (f-(g+h))	
				No Bimestre	Ate o Bimestre	No Bimestre	Ate o Bimestre (g)	INSCRITAS EM RESTOS A PAGAR NAO PROCESSADOS (h)		
RECEITAS INTRA-ORCAMENTARIAS										
RECEITAS CORRENTES - INTRA-ORCAMENTARIAS										
receita de contribuicoes (i-o)										
contribuicoes sociais (i-o)	3.151.200,00		3.151.200,00	487.825,30	15,48	1.194.103,06	37,89	1.957.096,94		
receita de servicos (i-o)	107.000,00		107.000,00	0,00	0,00	27.953,02	26,12	79.046,98		
receita de servicos (i-o)										
outras receitas correntes (i-o)										
multas e juros de mora (i-o)	1.800,00		1.800,00	0,00	0,00	0,00	0,00	1.800,00		
TOTAL DAS RECEITAS INTRA-ORCAMENTARIAS	3.260.000,00		3.260.000,00	487.825,30	14,96	1.222.056,08	37,48	2.037.943,92		
DESPESAS INTRA-ORCAMENTARIAS										
DESPESAS CORRENTES										
pessoal e encargos sociais	3.153.000,00	0,00	3.153.000,00	3.076,34	2.957.871,10	486.630,85	1.436.872,25	1.716.127,75		
outras despesas correntes	107.000,00	0,00	107.000,00	0,00	107.000,00	23.240,20	51.193,22	55.806,78		
TOTAL DAS DESPESAS INTRA-ORCAMENTARIAS	3.260.000,00	0,00	3.260.000,00	3.076,34	3.064.871,10	509.871,05	1.488.065,47	1.771.934,53		

FONTE:CN-SIFPM - Sistema Integrado de Financas Publicas Municipais, Unidade responsavel- CONTABILIDADE  
Data da emissao 18/JUL/2014 e hora de emissao 14:32