



# Cesta básica tem variação de preço de 18,7% em Lençóis

Levantamento foi feito com base nos preços praticados nos quatro principais supermercados, na quinta 27

A10

FOTO: GABRIEL COCHI/O ECO



## SAÚDE

### Plano da Unimed sobe 30% e servidor reclama

Um grupo de funcionários públicos municipais de Lençóis Paulista procurou o jornal O ECO para reclamar sobre o que eles consideram ser um aumento abusivo no plano de saúde da Unimed, contratado através da Associação dos Servidores Públicos. No dia 19 de novembro, os usuários receberam uma carta da ASP informando o reajuste automático de 30% no plano.

A7

## CAMPANHA

### Doação de IR vai até 30 de dezembro

A4

## MACATUBA

### Saúde intensifica ação contra dengue

A6

## CULTURA

### Natal movimentado região em dezembro

B3

## COPA O ECO

### Equipes se enfrentam por vaga na decisão

A rodada desse domingo marca o início da disputa pelas duas vagas na decisão da Copa Regional O ECO de Futebol Amador. Os dois confrontos acontecem no estádio Archangelo Brega, o Bregão. Às 8h30, tem o confronto entre Maringá (São Manuel) e Expressinho (Lençóis). Às 10h, Santa Cruz (Areiópolis) enfrenta a equipe de Laranjeiras (Bauru).

A9

## NATAÇÃO



FOTO: DIVULGAÇÃO

### Lençoense brilha nas Paralimpíadas

A nadadora lençoense Tábata Eduarda Rodrigues, de 16 anos, que é deficiente visual e defende as cores da Adefilp, disputou esta semana em São Paulo a etapa nacional Paralimpíadas Escolares, organizadas pelo Comitê Paralímpico Brasileiro e obteve um excelente resultado, voltando para casa com três medalhas, uma de prata e duas de bronze. Na competição, que teve atletas de 26 estados e do Distrito Federal, a lençoense defendeu as cores do Estado de São Paulo, já que no mês de setembro havia se sagrado campeã paulista na etapa estadual.

A9



FOTO: ELTON LAURO/O ECO

### União Agrícola: campeão de futsal

A9

## ENTREVISTA

### 'Setor canavieiro não aguenta mais um ano ruim', diz Dalben

B2



FOTO: MÁRCIO MOREIRA/O ECO

## DIA DE DESCONTO

A rua da 15 de Novembro, no centro de Lençóis Paulista, estava lotada ontem. Os lojistas aderiram ao Black Friday – dia de descontos, criado nos Estados Unidos e que acontece todo dia 28 de novembro – para tentar impulsionar as vendas nesse fim de mês. A reportagem de O ECO circulou pelas lojas que participaram da promoção e os cartazes apresentavam descontos de 15% a 50% nas mercadorias.

## ÍNDICE

Terceira Coluna.....Página A2  
Opinião.....Página A3  
Regional.....Página A6  
Esporte.....Página A9  
Viver Bem.....Página B1  
Entrevista.....Página B2  
Social.....Página B6  
Vip.....Página B8

## TEMPO

SABADO, 29/11  
Sol e aumento de nuvens de manhã. Pancadas de chuva à tarde e à noite.  
131°C  
19°C UR 82%  
16%

DOMINGO, 30/11  
Sol e aumento de nuvens de manhã. Pancadas de chuva à tarde e à noite.  
133°C  
20°C UR 81%  
42%

## COLUNA DO PASTOR

Como obter a cura da alma diante do medo, angústia e depressão

## COLUNA DO BISPO

A coluna explora hoje a música Manguetown de lendário Chico Science

Fechamento desta edição: 21h30





# Terceira Coluna

VITOR GODINHO  
vitor@jornaloeeco.com.br

## PARCERIA

A prefeita Bel Lorenzetti (PSDB) e o diretor de Desenvolvimento, Geração de Emprego e Renda, Altair Toniolo, o Rocinha, participaram na tarde de ontem da entrega de certificados do primeiro curso de preparação para o primeiro emprego que contou com a parceria do Grupo Nelson Paschoalotto, de Bauru.

## DIFERENTE

De acordo com o diretor, a DDGER realiza há algum tempo o programa Meu Primeiro Emprego, que oferece a jovens noções de português, matemática, orientações sobre como se comportar numa entrevista e montar um bom currículo. No entanto, surgiu essa possibilidade de "reforçar" o curso com conteúdo exigido pelo Grupo NP de seus candidatos.

## APROFUNDADO

Rocinha afirmou que mais de 350 pessoas de Lençóis Paulista já trabalham na empresa com sede em Bauru que tem mais de 7 mil funcionários. Nesse novo modelo os 27 jovens além das aulas normais também receberam noções financeiras e bancárias, além de capacitação em um sistema que é usado dentro da empresa.

## QUASE CERTO

"A pessoa não sai empregada, porque a seleção cabe aos critérios adotados pela empresa, mas não há dúvida que essas pessoas terão mais chance de conquistar uma vaga e, mais do que isso, permanecer e crescer dentro da empresa", declarou o diretor.

## NEGÓCIOS DO CAMPO

Mudando para os negócios do campo, a Frigol recebe hoje um importante evento da pecuária paulista: o 1º Concurso de Carcaças Angus SP – O Show de Qualidade no Coração do Brasil. O evento tem a organização do Programa Carne Angus Certificada e visa divulgar a variedade bovina.

## CARNE DE PRIMEIRA

"O Frigol é parceiro do Programa Carne Angus Certificada porque confia nas qualidades da raça e no fortalecimento da cadeia produtiva, com a bonificação dos pecuaristas que investem na genética Angus e, assim, fornecer animais prontos para o abate que geram carne

apreciada pelos mais exigentes consumidores", ressalta Lucia no Pascon, diretor do Frigol.

## CADEIA PRODUTIVA

De acordo com o gerente do Programa Carne Angus Certificada, Fábio Medeiros, a realização desta primeira edição do concurso de carcaças Angus no Estado de São Paulo será de grande importância para a cadeia da carne bovina no estado. "Vamos reunir produtores, indústria e varejistas, com atividades paralelas de integração", informa Medeiros.

## PREMIAÇÃO

Será distribuída premiação especial para os produtores que apresentarem as melhores carcaças. Os requisitos para participação no concurso são os mesmos do Programa Carne Angus Certificada.

## CRESCIMENTO

"A carne brasileira está mudando sua imagem no exterior, passando de commodity para um produto de qualidade superior. Com o crescimento da demanda interna e possibilidade de aberturas de mercados externos para nossa carne de qualidade, o produtor tem valorizado cada vez mais a genética Angus", explica Reynaldo Salvador, diretor do programa de fomento da Associação Brasileira de Angus.

## ENTREGUE

Depois de muita discussão, foi inaugurado ontem o novo prédio da Câmara Municipal de Agudos. O edifício, de 1.800 metros quadrados, custou R\$ 4 milhões e foi construído com recursos do município. A solenidade estava marcada para as 20h e deveria contar com a presença de autoridades civis e militares.

## HISTÓRIA

O terreno onde foi construída a nova sede da Câmara foi adquirido em 2010 pelo então presidente da Casa, Nelson Assad Ayub (PP). No espaço, que fica na rua Antônio Conde, região central da cidade, foi feito serviço de drenagem e construído um muro para cercar a área.

## OUTROS PLANOS

No ano seguinte, a vereadora Neusa Vicente chegou à presidência e resolveu refazer o projeto, porque afirmou que o anterior não tinha adequa-

ções necessárias com relação à acessibilidade. Em 2012, Auro Octaviani (PMDB) assumiu o posto e afirmou à época que o prédio era muito 'suntuoso' e tentou dar outra destinação ao imóvel.

## FIcou

Ele chegou a oferecer ao Ministério da Saúde para tentar instalar uma UTI no local, mas além de serem necessárias adequações no imóvel, a cidade não suportaria o custo de manutenção de uma Unidade de Terapia Intensiva, além de ter pouca demanda. O plenário tem 150 lugares, 36 salas e dois elevadores.

## REINAUGURAÇÃO

Por falar em inauguração no Poder Legislativo, hoje o presidente Humberto José Pita (PR) realiza sessão solene para entregar a reforma da sala de sessões Mário Trecenti. O evento está marcado para começar às 10h. Com isso, as últimas sessões do ano voltam para o local e não serão mais no Centro de Atendimento ao Cidadão.

## ATRAÇÕES

Segundo a assessoria de comunicação da Casa de Leis, diversas autoridades locais e regionais são esperadas para o evento. A diretoria da Câmara confirmou também duas atrações musicais: a Big Band "Cidade do Livro" e a Orquestra de Violas Boca do Sertão.

## ILUMINAÇÃO

Na quarta-feira, 26, o pregão para contratação da empresa que será responsável pelo serviço de manutenção da iluminação pública em 2015 foi bastante disputado. Segundo o diretor de Tecnologia da Informação, Éder Paccola Santa Bárbara, oito empresas se habilitaram e disputaram, lance a lance, o serviço.

## EMPRESA

A empresa vencedora, segundo o diretor, tem sua sede em São Paulo e uma filial em Jaú. "É uma empresa especializada em manutenção de iluminação pública e nós fechamos o pregão com um valor mensal de R\$ 63 mil", disse o diretor que completou que o valor ficou dentro do que era esperado.

## MUDANÇA

Conforme divulgado por reportagem do jornal O ECO, essa

empresa ficará responsável apenas pela manutenção da iluminação a partir de 1º de janeiro de 2015. Até lá pedidos de troca de luz devem ser encaminhados ao telefone da CPFL que é atualmente responsável pelo serviço.

## APP

Nos próximos dias a prefeitura também deve divulgar um número de telefone que será usado a partir de janeiro para fazer a reclamação de lâmpadas queimadas ou

iluminação insuficiente. A diretoria de TI também trabalha na elaboração de um aplicativo para celular em que a pessoa poderá fazer a reclamação através de seu smartphone.

FOTO: MÁRCIO MOREIRA/O ECO



## EMPREGO

Rocinha entregou ontem certificados para a primeira turma que teve uma parceria entre a Prefeitura e o Grupo NP para formação de jovens

FOTO: DIVULGAÇÃO



DETALHES – Foto mostra últimos acertos para inauguração do plenário que acontece hoje, às 10h

**BAZAR SOLIDÁRIO DE**

# ARTESANATO

**Dias 03, 04 e 05 de Dezembro**

**Horário: Das 9h às 18h    Local: Espaço Cultural Cidade do Livro**

Em prol da **APAE** Lençóis Paulista

## PRESTIGIE!

[/HospitalNossaSenhoraPiedade](#)

# Doe seu cupom fiscal pela vida!

Ajude o **Hospital Nossa Senhora da Piedade** e o novo Serviço de Quimioterapia. Peça o cupom fiscal e doe para o HNSP. Seu cupom vale muito mais vida para todos nós!

\*Os cupons devem ser depositados nas urnas logo após a compra, ou o mais breve possível, pois são válidos apenas nos 30 dias após sua emissão.

Rua Geraldo Pereira de Barros, 461 Centro | CEP: 18682 041  
Lençóis Paulista/SP Tel.: (14) 3269 1039

**Associação Beneficente**  
**Hospital Nossa Senhora da Piedade**  
www.hpiedade.com.br \_ colabore@hpiedade.com.br



# Opinião



## FRASE

“Estava confiante, mas os resultados superaram todas as minhas expectativas. A competição reuniu muitos nadadores excelentes”  
**Tábata Eduarda Rodrigues, nadadora da Adefilp que conquistou 3 medalhas nas Paralimpiadas Escolares**

## PARA PENSAR

• “Veja, se eu o enviar para dormir no meio dos lobos, seja esperto como as serpentes e inofensivo como os pombos”  
**Jesus Cristo**



### EDITORA E JORNAL FOLHA POPULAR LTDA-ME

DIRETOR RESPONSÁVEL: CONCEIÇÃO GIGLIOLI CARPANEZI

EDITOR DE POLÍTICA: VITOR GODINHO

#### ENDEREÇOS

Rua Geraldo Pereira de Barros, 948, Centro, Lençóis Paulista, SP, CEP: 18680-020 FONE: (14) 3269-3311 SITE: www.jornaloeco.com.br

#### REGISTROS

CNPJ: 03.433.116/0001-02 - IE: 416.043.125.113 - ME Registrado no Cartório de Registro das Pessoas Jurídicas de Lençóis Paulista no Livro sob nº 004. / O ECO é registrado conforme Lei de Imprensa, pelo decreto 2322 de 20 de maio de 1940, com registro no DIP.

FUNDADO EM 6 DE FEVEREIRO DE 1938 POR ALEXANDRE CHITTO

CIRCULAÇÃO REGIONAL - Agudos, Areiópolis, Barra Bonita, Borebi, Igarapé do Tietê, Lençóis Paulista, Macatuba e Pederneiras

Os artigos assinados são de inteira responsabilidade de seus autores e não representam, necessariamente, a opinião deste jornal

IMPRESSÃO: Jornal da Cidade de Bauru Ltda. Bauru/SP - CNPJ 45.012.218/0001-02.

## Charge

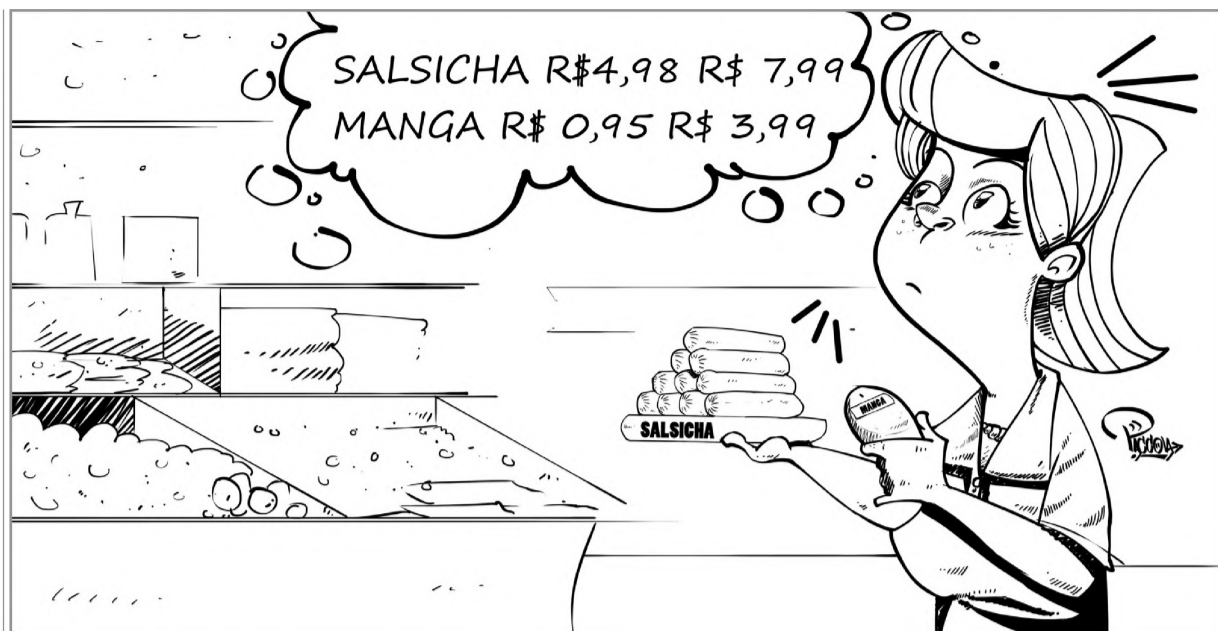

## Expediente

## Artigo 1

### Admirável escândalo

**Padre Betó**

é teólogo e radialista

Um padre que atuava na zona rural recebeu a incumbência de celebrar uma missa às dez horas da manhã em uma paróquia da cidade. No horário determinado, a igreja estava cheia, mas o padre não havia chegado ainda. Dez minutos haviam se passado e a comunidade já estava impaciente, todos olhavam para seus relógios e perguntavam se a missa seria realmente celebrada ou não. Mais cinco minutos depois a comunidade estava totalmente inquieta e irritada com a demora do tal padre da zona rural. Com cerca de vinte minutos de atraso o padre, que no caminho para a cidade havia socorrido um homem idoso conduzindo-o para sua casa, chegou finalmente à igreja. Com as calças sujas de lama, o sacerdote entrou pela porta principal notando os olhares de censura e reprovção das pessoas. Muito calmo e com um sorriso no rosto, o padre dirigiu-se ao microfone e disse: “Na cidade as pessoas possuem relógios, na zona rural as pessoas possuem tempo!”

O diferencial entre os seres humanos e os outros seres vivos de nosso planeta é o ato de pensar. Através deste construímos nossa história, interagimos com o nosso mundo e melhoramos ou pioramos nossa qualidade de vida. Porém, por ser extremamente óbvio, nos esquecemos de refletir sobre o próprio ato de pensar e não percebemos sua importância. O pensar é, na verdade, o ato de penetrar o real, ou seja, a forma de adentrar conscientemente o espaço vivenciável pelo ser humano que chamamos de realidade. Penetrar o real significa ir além do imediato, além das aparências, deixar a superficialidade das coisas se aprofundando no conjunto das relações e “des-cobrir” as diferentes conexões existentes na realidade. Em outras palavras, aquele que procura realmente conhecer o contexto em que vive busca atingir o que filósofo alemão Josef Pieper, certa vez, escreveu: a abertura para a totalidade. Em primeiro lugar, estar aberto para a totalidade significa ter a capacidade de enxergar o mirandum, ou seja, aquilo que suscita admiração. Perceber no comum e no diário aquilo que é incomum e não-diário. Nós vivemos em um mundo que nos enche de informações e de compromissos, fazendo com que vivamos uma vida acelerada e, portanto, superficial. Este ritmo nos dá a impressão de que o tempo passa muito rápido e o pior, nos desvia da contemplação. No ritmo acelerado de nossa sociedade deixamos de contemplar o que há de maravilhoso em nossa vida e nos

aliena de nosso próprio cotidiano. Sentimos a sede de descoberta de algo que nos desperte admiração, mas como estamos desligados de nossa própria realidade, vamos em busca de emoções extravagantes e coisas mágicas. Porém, o mirandum, o admirável, está à nossa frente. Quantas vezes nos esquecemos de olhar para o céu e contemplar as estrelas, a lua, os pássaros, a criança. Muitas vezes, deixamos de observar os alimentos que possuímos em nossa própria mesa, a atividade que realizamos em nosso trabalho e a convivência com os amigos. E, por fim, deixamos de contemplar o fato mais admirável de nossa existência: o fato de termos vida. Quem realmente pensar vivencia a redescoberta do mais simples, do mais humano, da verdade mais pura das coisas.

Mas, admirar o maravilhoso em nossa vida não significa ainda buscar a totalidade. Contemplar a realidade é, também, redescobrir a capacidade de se escandalizar. A nossa realidade não é composta somente de coisas boas e maravilhosas. Quem vive simplesmente agradecendo a Deus o fato de estar vivo e admirado com a beleza da vida, ainda está longe de alcançar a totalidade que o ato de pensar pode nos oferecer. Quem deseja conhecer sua realidade se questiona sobre os sofrimentos da vida e se escandaliza com muitos fatos cotidianos. A paisagem social de nossa cidade e de nosso país nos anestesia e nos faz acostumar com coisas absurdas. Assim, perdemos a santa capacidade repudiar acontecimentos e situações que impossibilitam a própria vida. Deixamos de perceber que muitas pessoas que trabalharam para que possamos ter o alimento em nossa mesa não podem tê-lo em suas próprias mesas, nos escandalizar pela situação de pessoas que não possuem a chance de ter um estudo, de um trabalho e sustentar suas famílias, nos escandalizar com a situação de pessoas que vivem na solidão. Por fim, deixamos de nos escandalizar frente a pessoas que a condição de vida não é motivo de admiração, mas o fato de estarem vivos é, na verdade, um sofrimento para elas mesmas ou para aqueles que as cercam. “Tudo que nos acontece traz experiência ou desenvolve algo que nos faltava” (Shakarawa). A forma mais comum de alienação revela-se na fragmentação da realidade. Nos fixamos no maravilhoso da vida e deixamos de perceber o sofrimento ao nosso lado ou nos mantemos no lado negativo da vida, sem percebermos que ela pode ser algo de muito maravilhoso. O viver verdadeiramente ativo possui seu início na contemplação da totalidade da vida.

www.padrebeto.com.br

## Editorial

### Nas mãos do consumidor

O jornal O ECO traz hoje duas matérias que tem relação com os direitos e deveres do consumidor. Uma delas é a matéria que estampa esta edição. Como foi tradição durante os anos da antiga Folha Popular, o jornal O ECO volta a fazer o acompanhamento do preço da cesta básica, com a variação dos produtos e os principais vilões da mesa do lençoense. Com o fantasma da inflação rondando novamente, a direção do jornal entende que é importante acompanhar os preços para oferecer ao leitor uma referência de pesquisa.

Nesse primeiro levantamento uma coisa que já é conhecida pela dona de casa ficou mais uma vez demonstrada: pesquisar preços garante economia para o bolso. Mesmo produtos básicos podem ter grande variação entre um mercado e outro e também dependendo da marca escolhida. Portanto, acompanhar os preços e comprar as ofertas de cada mercado compensa, mesmo

colocando na conta gasto com combustível.

Outra matéria que tem relação com o bolso do consumidor é a que trata do aumento de 30% no plano de saúde de 422 usuários ligados aos servidores da Prefeitura de Lençóis Paulista. Eles possuem plano de saúde da Unimed, através de um convênio com a Associação dos Servidores Públicos e ficaram revoltados com o aumento proposto que, para eles, é abusivo. Eles afirmam que o aumento foi bem acima do reajuste dos servidores, que foi de pouco mais de 5% e também da inflação dos últimos 12 meses.

Além disso, os servidores também ficaram indignados com o fato do aumento ter sido anunciado apenas depois do processamento da folha de pagamento, sem dar opção para que o servidor pudesse desistir do plano caso não aceitasse o aumento. O valor já será descontado no pagamento que deve estar na conta hoje.

Esse é um assunto que ainda deve render muita discussão nos próximos dias. Vamos aguardar.



FOTO: MÁRCIO MOREIRA/O ECO

**BOA IDEIA** - Com o objetivo de expandir o acesso da população aos quase 140 mil livros do acervo da Biblioteca Orígenes Lessa (BMOL), a Diretoria de Cultura de Lençóis Paulista criou o Projeto Geladeiroteca, que transformou geladeiras fora de uso em pontos de leitura, com livros de diversos gêneros à disposição da população. Os pontos são o Ambulatório de Especialidades “Dr. Antonio Tedesco”, na Avenida Brasil (foto), os Centros de Convivência “Therézinha de Jesus Ribeiro Ramos” (Jardim Cruzeiro), “Dolores M Moretto” (Jardim Cachoerinha), ESF (Jardim Maria Cristina) e Parque do Povo.



**PARTICIPE!** - Este é o seu espaço, mande foto com cenas positivas ou negativas, sugestões, reclamações. Para o e-mail cartadoleitor@jornaloeco.com.br, com o número de seu telefone, autorização e RG.

## Rápidas

### DANÇA

O Grupo Tablado apresenta hoje, a partir das 20h30, na Casa da Cultura “Profª Maria Bove Coneglian, o espetáculo “Reviver Flamenco”, dirigido e coreografado pela professora Renata Cristovão. O trabalho é uma compilação das principais coreografias do grupo desde a retomada de suas atividades, em maio de 2011. A apresentação é uma realização da Academia Tablado Flamenco Espaço e Dança e tem o apoio cultural da Thomriss e da Quitanda Avenida. O ingresso para prestigiar a apresentação é a doação de fraldas descartáveis infantis para a Casa Abrigo Amorada.

### TEATRO

A Casa da Cultura “Profª Maria Bove Coneglian” recebe amanhã, a partir das 20h, a apresentação da peça “A Rosa, rosa”, encenada pelo grupo teatral Trupe Kei. Com texto e músicas originais a peça trata de encontro e desencontro, de amor e desamor, de dor, de mágoa, de perdão e de espera. A espera pelo amor que se foi e nunca volta. A sensibilidade é o foco principal desta história que envolve seres humanos e seres da natureza em uma praça onde se ouve até coração batendo. A Classificação indicativa é 12 anos. A entrada é gratuita e as reservas devem ser feitas no local ou pelo telefone (14) 3263-6525.

### PEDERNEIRAS

Aconteceu ontem, em Pederneiras, a premiação dos alunos da Rede Municipal Ensino que venceram o concurso de redação do Projeto “Dupont na Escola” em parceria com a Ascania (Associação dos Fornecedoros de Cana do Médio Tietê) e Secretaria Municipal de Educação da Prefeitura de Pederneiras. O evento foi no auditório da Secretaria de Educação. Este ano, o concurso de redação foi realizado nos dias 25 e 26 de setembro com o tema “Meu herói, o agricultor”. As escolas trabalharam o tema e prepararam os alunos com assuntos pertinentes para ampliar o repertório de conteúdos para as produções e de cada escola foi selecionado um aluno que melhor se destacou.

### BAZAR

Na próxima semana, entre os dias 3 e 5 de dezembro, das 8h às 17h30, acontece o Bazar das Voluntárias dos Bordados, que é totalmente em prol da Associação dos Pais e Amigos dos Excepcionais de Lençóis Paulista (APAE). O bazar acontece no Espaço Cultural Cidade do Livro



## FRASE

Há 12 anos estamos trabalhando para este momento  
**Leonardo Henrique de Oliveira, o Dudu, técnico do Alba Basquete sobre a possibilidade de conquistar título sa série prata em 2014**

Rádio  
 Por Carlos Alberto Duarte | carlinhos@jornaloeco.com.br



## 2014: o mais quente desde o século XIX

Estudo feito por americanos e britânicos mostra que 2014 pode bater o recorde do ano mais quente, desde o início do século 19. Nos dez primeiros meses deste ano, as temperaturas médias do planeta foram as mais altas já registradas desde 1880, quando cientistas começaram a monitorar o clima global. Nos últimos seis meses, o recorde de temperatura média global foi batido cinco vezes, a exceção foi julho, que teve a quarta maior temperatura já registrada para o mês. A temperatura média global no mês passado foi de 14,74°C, ficando 0,74°C acima da média do século 20. Os cientistas afirmam que os episódios são reflexos do aquecimento global e faz um alerta para as mudanças climáticas. De acordo com eles, grandes potências mundiais têm dificuldade para entrar em acordo sobre a redução na emissão de gases poluentes. Entre as preocupações dos ambientalistas com o aumento das temperaturas estão os riscos de desertificação, aumento do nível do mar e enchentes.

# 1

Banco Central lança moedas comemorativas dos Jogos Olímpicos. São nove: uma de ouro, quatro de prata e quatro de circulação comum. A de ouro homenageia o Cristo Redentor e a corrida de 100 metros rasos e as de prata, o Rio de Janeiro. Já as moedas de circulação comum têm como tema os esportes Olímpicos e Paralímpicos, como atletismo e natação. As moedas comuns, de um real, vão entrar em circulação por meio da rede bancária e uma parte será vendida para coleção. As outras serão vendidas no Banco do Brasil, inclusive pelo site da instituição. Ao todo, até 2016, serão lançadas 36 moedas comemorativas das Olimpíadas.

# 2

Abastecer o carro com álcool ficou mais caro, na última semana. Na média dos quase oito mil postos pesquisados pela Agência Nacional do Petróleo, o litro foi vendido a dois reais e dois centavos. Em novembro do ano passado, o combustível custava R\$ 1,93. O preço mais alto que o normal seria consequência de problemas com a safra de cana. Principalmente por conta da falta de chuva. A outra má notícia é que depois do reajuste autorizado pelo Governo, a gasolina também subiu. E o preço do litro passou de R\$ 2,96, no fim de outubro, para R\$ 3,03. Considerando o valor médio dos combustíveis hoje, mesmo com um rendimento cerca de 30% menor, o álcool vale mais a pena. Mas com a chegada da entressafra da cana, o preço deve subir outra vez.

# 3

3- Hoje é dia de decisão. O Alba Basquete enfrenta São José dos Campos, a partir das 15h, no Tonicão. Se vencer é um dos finalistas da série prata do Campeonato Paulista de Basquete. Se perder, joga a terceira e decisiva amanhã, a partir das 10h, no Tonicão. Sábado passado, o Alba Basquete venceu o adversário de hoje em São José dos Campos por 61 a 41. A equipe jogou oito vezes até agora e só perdeu uma, quando já estava classificado para as semifinais.

# Administração

## SELO

As empresas aderem à campanha e recebem o selo "Pró-Criança: Empresa com responsabilidade social", criado pelo CMDCA para valorizar as empresas que estão comprometidas com as causas sociais do município e doam recursos ao Fundo Municipal dos Direitos da Criança e do Adolescente.

## CAMPANHA

# Assistência Social lança campanha de doação do IR

Pessoas físicas e jurídicas podem destinar parte do imposto ao Fundo Social dos Direitos da Criança e do Adolescente

Elton Laud

A Diretoria de Assistência e Promoção Social lançou esta semana a campanha de doação de Imposto de Renda de 2014. Com ela, os contribuintes (pessoas físicas ou jurídicas) podem destinar parte do Imposto de Renda ao Fundo Social dos Direitos da Criança e do Adolescente e contribuir para a manutenção dos projetos sociais e atividades desempenhadas pela Assistência Social do município.

Pode aderir a campanha qualquer pessoa física que realizar a declaração do IR através de formulário completo e qualquer pessoa jurídica (empresa) que realizar a declaração pelo lucro real. Até 30 de dezembro, pessoas físicas podem doar até 6% do imposto devido, mas quem realizar a doação entre 1º de janeiro e 30 de abril de 2015 também pode se beneficiar com a dedução na declaração do IR no exercício 2014, mas neste caso apenas 3% do IR pode ser destinado ao Fundo.

Quanto às pessoas jurídicas, os prazos são os mesmos, mas o repasse sempre será de 1%. O que muda é que até o dia 30 de dezembro a dedução é feita no exercício atual e entre 1º de janeiro e 30 de abril de 2015 a dedução ocorrerá no exercício 2015. Valores acima das porcentagens estabelecidas podem ser destinadas ao Fundo, mas o excedente será deduzido na próxima declaração.

O dinheiro arrecadado pelo Fundo atende cerca de 700 crianças e adolescentes em quatro Centros Educativos e dois Centros de Convivência e também é utilizado nas despesas com internação de adolescentes que sofrem de dependência química. Segundo a diretora de Assistência e Promoção Social, Beth Athanasio, só este ano R\$ 182 mil já foram utilizados com este fim, mas as ações desenvolvidas também agem de forma preventiva e reduzem ano a ano o número de internações. "Pedimos atenção dos nossos municípios quanto a importância desta ação. É um ato de cidadania muito importante", ressalta.

Em 2014, R\$ 675 mil foram destinados ao Fundo, sendo que desse montante, R\$ 276 mil vieram da campanha de doação do IR e o restante, R\$ 399 mil foi repassado pela Prefeitura. Telma Gutierrez de Souza, presidente do Conselho Municipal dos Direitos da Criança e do Adolescente (CMDCA), que faz a gestão do Fundo, destaca que a expectativa é conseguir um aumento nas adesões dos contribuintes pela conscientização das pessoas. "Muita gente



FOTO: MÁRCIO MOREIRA/ECO

COMPARATIVO DAS DOAÇÕES AO FUNDO SOCIAL DOS DIREITOS DA CRIANÇA E DO ADOLESCENTE DE LENÇÓIS PAULISTA ATRAVÉS DO IMPOSTO DE RENDA

**2013**  
 ARRECADAÇÃO TOTAL - R\$ 276.000  
 PESSOA FÍSICA - R\$ 158.660  
 PESSOA JURÍDICA - R\$ 117.340

**2012**  
 ARRECADAÇÃO TOTAL - R\$ 191.178  
 PESSOA FÍSICA - R\$ 135.768  
 PESSOA JURÍDICA - R\$ 55.410

**2011**  
 ARRECADAÇÃO TOTAL - R\$ 243.691  
 PESSOA FÍSICA - R\$ 110.299  
 PESSOA JURÍDICA - R\$ 133.392

**2010**  
 ARRECADAÇÃO TOTAL - R\$ 226.227  
 PESSOA FÍSICA - R\$ 71.542  
 PESSOA JURÍDICA - R\$ 154.685

**EXPECTATIVA** - Pelo trabalho de conscientização, Assistência espera conseguir aumento na arrecadação com o IR

paga o Imposto de Renda e a doação é uma forma de fazer com que parte do valor pago ao governo fique na cidade e seja investido em ações que refletem na sociedade local", completa.

### COMO DOAR?

Para fazer a doação é simples. O pagamento pode ser

feito diretamente pelo contribuinte ou através de seu escritório de contabilidade. Basta acessar o site da Prefeitura de Lençóis pelo [www.lencoispaulista.sp.gov.br](http://www.lencoispaulista.sp.gov.br) e clicar na aba "Impressão de Guia de Doação". O pagamento da guia pode ser feito em qualquer agência ou correspondente bancário da cidade.

## PERÍODO DE INSCRIÇÃO PARA VAGAS NAS CRECHES MUNICIPAIS PARA O ANO LETIVO DE 2015:

DE 17 DE NOVEMBRO A 30 DE DEZEMBRO

A Diretoria Municipal de Educação informa que as famílias interessadas em vagas em creches de Lençóis Paulista para o ano letivo de 2015 devem efetuar o processo de inscrição do dia 17 de novembro até o dia 30 de dezembro deste ano.

- Os interessados devem ir até a creche mais próxima de sua residência e apresentar os seguintes documentos:
- Carteira de Trabalho;
- Cartão Cidadão da criança;
- Comprovante de residência;
- Certidão de nascimento da criança;
- Certidão de nascimento dos irmãos;
- Declaração de Renda.

### IMPORTANTE

A inscrição é válida para o ano todo, ou seja, quem fizer a inscrição no período de 17/11/2014 a 30/12/2014 não tem necessidade de fazer outra inscrição para o 2º semestre de 2015. A lista do 2º semestre será gerada a partir da reclassificação de todas as inscrições feitas até o final do 1º semestre de 2015.

Quem fez a inscrição em 2014 e ainda não conseguiu a vaga deve efetuar uma nova inscrição neste período.

Os interessados que procurarem as creches municipais fora do período de inscrição terão o procedimento efetivado, porém a criança ficará classificada na Lista de Espera após as inscrições realizadas no período estipulado.

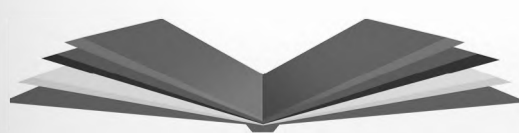

**LENÇÓIS PAULISTA**

VIVER BEM, CRESCE E SER FELIZ



Diretoria Municipal de Educação

Valor da publicação: R\$ 400,00

## Tempo

SÁBADO, 29/11 NASCER E PÔR-DO-SOL: 6h22 19h45

131°C 2mm 82%  
 ↓19°C 60% UR 46%

Sol e aumento do nuvens de manhã. Pancadas de chuva à tarde e à noite.

DOMINGO, 30/11 NASCER E PÔR-DO-SOL: 6h22 19h46

133°C 2mm 81%  
 ↓20°C 60% UR 42%

Sol e aumento de nuvens de manhã. Pancadas de chuva à tarde e à noite.

### FASES DA LUA NOVEMBRO

Fase	Dia	Hora
Lua Cheia	6	20:22
Quarto Minguante	14	13:17
Lua Nova	22	10:32
Quarto Crescente	29	08:07

No horário de verão, somar uma hora às fases da lua.

PLACAS DE SEGUNDA 1 E 2 PLACAS DE TERÇA 3 E 4

### TELEFONES ÚTEIS - CÓDIGO 014

Polícia Militar	Corpo de Bombeiros	SAMU
<b>190</b>	<b>193</b>	<b>192</b>
<b>Lençóis Paulista</b>	<b>Borebi</b>	
Conselho Tutelar.....3264-8005	Conselho Tutelar.....99735-0602	
Hosp N S da Piedade...3269-1033	Emerg Ambulância.....3267-1222	
Pref de Lençóis Pta...3269-7000	Pref de Borebi.....3267-8900	
<b>Agudos</b>	<b>Macatuba</b>	
Conselho Tutelar.....3262-1162	Conselho Tutelar.....3298-3036	
Hospital de Agudos...3262-1444	Santa Casa.....3298-9200	
Pref de Agudos.....3262-8500	Ambulância.....0800-7701192	
	Pref de Macatuba.....3298-9800	
<b>Areiópolis</b>	<b>Pederneiras</b>	
Conselho Tutelar.....3846-9912	Conselho Tutelar.....3284-6426	
Pronto Atendimento...3846-9908	Santa Casa.....3283-8380	
Pref de Areiópolis.....3846-9900	Pref de Pederneiras...3283-9570	





# Prefeitura Municipal de Areiópolis



Prefeitura Municipal de Areiópolis - SP Relatório Resumido da Execução Orçamentária Demonstrativo do Resultado Nominal Orçamentos Fiscal e da Seguridade Social Janeiro a Novembro 2014/Bimestre Outubro-Novembro			
RREO - ANEXO V(LRF, art. 53, inciso III)			RS 1,00
DÍVIDA FISCAL LÍQUIDA	SALDO		
	Em 31/Dez/2013 (a)	Em 30/Set/2014 (b)	Em 30/Nov/2014 (c)
DIVIDA CONSOLIDADA (I)	165.158,86	81.347,16	81.347,16
DEDUÇÕES(II)	2.574.033,19	4.436.502,85	4.014.113,49
Disponibilidade de Caixa Bruta	4.628.142,91	6.883.710,07	8.585.194,80
Demais Haveres Financeiros	-	-	-
(-)Restos a Pagar Processados (Exceto Precatórios)	2.054.109,72	2.447.207,22	4.571.081,31
DIVIDA CONSOLIDADA LÍQUIDA(III)=(I-II)	-2.408.874,33	-4.355.155,69	-3.932.766,33
RECEITA DE PRIVATIZAÇÕES(IV)	-	-	-
PASSIVOS RECONHECIDOS(V)	-	-	-
DIVIDA FISCAL LÍQUIDA(VI)=(III+IV-V)	-2.408.874,33	-4.355.155,69	-3.932.766,33
RESULTADO NOMINAL			
VALOR	PERÍODO DE REFERÊNCIA		Até o Bimestre (c-a)
	No Bimestre (c-b)		
	422.389,36		-1.523.892,00
DISCRIMINAÇÃO DA META FISCAL			VALOR CORRENTE
META DE RESULTADO NOMINAL FIXADA NO ANEXO DE METAS FISCAIS DA LDO P/O EXERCÍCIO DE REFERÊNCIA			-1.269.062,38
REGIME PREVIDENCIÁRIO			
DÍVIDA FISCAL LÍQUIDA PREVIDENCIÁRIA	SALDO		
	Em 31/Dez/2013	Em 30/Set/2014	Em 30/Nov/2014
DIVIDA CONSOLIDADA PREVIDENCIÁRIA(VII)	-	-	-
Passivo Atuarial	-	-	-
Demais Dívidas	-	-	-
DEDUÇÕES(VIII)	-	-	-
Disponibilidade de Caixa Bruta	-	-	-
Investimentos	-	-	-
Demais Haveres Financeiros	-	-	-
(-)Restos a Pagar Processados	-	-	-
DIVIDA CONSOLIDADA LÍQUIDA PREVIDENCIÁRIA(IX)=(VII-VIII)	-	-	-
PASSIVOS RECONHECIDOS(X)	-	-	-
DIVIDA FISCAL LÍQUIDA PREVIDENCIÁRIA(XI)=(IX-X)	-	-	-

FONTE: PRONIM RF - Responsabilidade Fiscal, DIR PLANEJAMENTO ADMINISTRAÇÃO FINANÇAS, 27/Nov/2014, 17h e 43m.

**PREFEITURA MUNICIPAL DE AREIÓPOLIS**  
**AVISO DE LICITAÇÃO**  
**MODALIDADE PREGÃO**  
**ELETRÔNICO N.º 002/2014.**

OBJETO: Aquisição de equipamentos e materiais permanentes, para uso da Diretoria Municipal de Saúde, de acordo com as especificações constantes no Anexo I, e Especificações, deste Edital. Edital disponível no site: [www.bl.org.br](http://www.bl.org.br). Recebimento das propostas: a partir das 16hs00 do dia 28.11.2014 no site [www.bl.org.br](http://www.bl.org.br), abertura das propostas: dia 10/12/2014 às 08hs10m e início da disputa de preços: dia 10/12/2014 às 09:00hs, (horário de Brasília no site: [www.bl.org.br](http://www.bl.org.br)).

Areiópolis, 28 de novembro de 2014.  
**AMARILDO GARCIA FERNANDES**  
PREFEITO MUNICIPAL

**PREFEITURA MUNICIPAL DE AREIÓPOLIS**  
**AVISO DE LICITAÇÃO**  
**MODALIDADE PREGÃO**  
**ELETRÔNICO N.º 003/2014.**

OBJETO: Aquisição de equipamentos e materiais permanentes, para uso da Diretoria Municipal de Saúde, de acordo com as especificações constantes no Anexo I, e Especificações, deste Edital. Edital disponível no site: [www.bl.org.br](http://www.bl.org.br). Recebimento das propostas: a partir das 16hs00 do dia 28.11.2014 no site [www.bl.org.br](http://www.bl.org.br), abertura das propostas: dia 10/12/2014 às 09hs10m e início da disputa de preços: dia 10/12/2014 às 10:00hs, (horário de Brasília no site: [www.bl.org.br](http://www.bl.org.br)).

Areiópolis, 28 de novembro de 2014.  
**AMARILDO GARCIA FERNANDES**  
PREFEITO MUNICIPAL

Prefeitura Municipal de Areiópolis - SP Relatório Resumido da Execução Orçamentária Demonstrativo da Execução das Despesas por Função/Subfunção Orçamento Fiscal e da Seguridade Social Janeiro a Outubro 2014/Bimestre Setembro-Outubro									
RREO - ANEXO II(LRF, Art. 52, inciso II, alínea 'c')									RS 1,00
FUNÇÃO/SUBFUNÇÃO	Dotação Inicial	Dotação Atualizada (a)	Despesas Empenhadas		Despesas Liquidadas			Saldo (a-b)	
			No Bimestre	Até o Bimestre	No Bimestre	Até o Bimestre (b)	% (b/Total b)		% (b/a)
<b>DESPESAS(EXCETO INTRA-ORÇAMENTARIAS)</b>	<b>26.895.884,63</b>	<b>28.509.684,63</b>	<b>3.678.162,49</b>	<b>22.219.782,60</b>	<b>4.320.088,94</b>	<b>20.344.211,52</b>	<b>100,00</b>	<b>71,36</b>	<b>8.165.473,11</b>
Legislativa	915.000,00	915.000,00	140.152,87	664.319,49	152.152,87	664.319,49	3,27	72,60	250.680,51
Ação Legislativa	915.000,00	915.000,00	140.152,87	664.319,49	152.152,87	664.319,49	3,27	72,60	250.680,51
Administração	3.343.786,65	2.798.196,65	324.377,49	2.393.661,81	373.998,79	2.220.308,41	10,91	79,35	577.888,24
Administração Geral	352.923,68	260.373,68	30.511,96	178.057,71	30.511,96	178.057,71	0,88	68,39	82.315,97
Administração Financeira	2.971.150,37	2.523.110,37	293.865,53	2.215.604,10	343.486,83	2.042.250,70	10,04	80,94	480.859,67
Assistência Comunitária	14.712,60	14.712,60	0,00	0,00	0,00	0,00	0,00	0,00	14.712,60
Alimentação e Nutrição	5.000,00	0,00	0,00	0,00	0,00	0,00	0,00	0,00	0,00
Assistência Social	1.997.897,69	1.856.637,69	258.831,22	1.080.338,50	271.349,70	983.117,39	4,83	52,95	873.520,30
Assistência ao Idoso	26.668,96	26.668,96	0,00	4.817,25	0,00	4.817,25	0,02	18,06	21.851,71
Assistência à Criança e ao Adolescente	382.490,83	177.700,83	14.478,18	78.052,00	14.478,18	78.052,00	0,38	43,92	99.648,83
Assistência Comunitária	1.588.737,90	1.652.267,90	244.353,04	997.469,25	256.871,52	900.248,14	4,43	54,49	752.019,76
Previdência Social	922.164,96	1.057.164,96	141.089,28	814.772,05	141.089,28	814.772,05	4,00	77,07	242.392,91
Previdência Básica	922.164,96	1.057.164,96	141.089,28	814.772,05	141.089,28	814.772,05	4,00	77,07	242.392,91
Saúde	3.523.918,55	6.918.513,55	934.036,59	5.421.652,23	1.171.498,47	5.264.163,56	25,88	76,09	1.654.349,99
Atenção Básica	1.373.479,18	2.315.844,18	192.540,58	1.648.736,76	377.071,10	1.592.540,65	7,83	68,77	723.303,53
Assistência Hospitalar e Ambulatorial	1.964.660,06	4.491.460,06	738.561,01	3.728.539,31	791.492,37	3.627.298,65	17,83	80,76	864.161,41
Suporte Profilático e Terapêutico	46.920,26	46.920,26	0,00	30.022,40	0,00	29.990,50	0,15	63,92	16.929,76
Vigilância Sanitária	122.217,06	59.347,06	2.935,00	9.787,01	2.935,00	9.787,01	0,05	16,49	49.560,05
Vigilância Epidemiológica	16.641,99	4.941,99	0,00	4.546,75	0,00	4.546,75	0,02	92,00	395,24
Educação	12.201.701,06	11.005.721,06	1.544.573,88	8.642.851,32	1.602.901,26	8.305.335,12	40,82	75,46	2.700.385,94
Administração Geral	96.900,68	13.800,68	0,00	0,00	0,00	0,00	0,00	0,00	13.800,68
Alimentação e Nutrição	349.466,33	338.746,33	130.103,93	233.747,84	83.082,47	170.348,83	0,84	50,29	168.397,50
Ensino Fundamental	8.426.991,43	7.924.441,43	1.130.571,61	6.611.311,75	1.217.717,12	6.394.243,59	31,43	80,69	1.530.197,84
Educação Infantil	2.868.672,68	2.257.522,68	239.675,86	1.411.035,36	252.879,19	1.353.986,33	6,66	59,98	903.536,35
Educação de Jovens e Adultos	209.079,94	259.169,94	44.222,48	174.756,37	44.222,48	174.756,37	0,86	67,43	84.413,57
Educação Especial	250.590,00	212.040,00	0,00	212.000,00	5.000,00	212.000,00	1,04	99,98	40,00
Cultura	94.075,41	59.925,41	6.847,92	31.214,30	7.170,34	30.520,93	0,15	50,93	29.404,48
Difusão Cultural	94.075,41	59.925,41	6.847,92	31.214,30	7.170,34	30.520,93	0,15	50,93	29.404,48
Urbanismo	2.495.500,03	3.358.500,03	288.842,56	2.784.320,20	508.072,85	1.803.862,17	8,87	53,71	1.554.637,86
Infra-Estrutura Urbana	743.232,73	1.079.032,73	52.916,05	894.110,56	4.900,00	64.369,71	0,32	5,97	1.014.663,02
Serviços Urbanos	1.752.267,30	2.279.467,30	235.926,51	1.890.209,64	503.172,85	1.739.492,46	8,55	76,31	539.974,84
Habitação	10.000,00	0,00	0,00	0,00	0,00	0,00	0,00	0,00	0,00
Habitação Urbana	10.000,00	0,00	0,00	0,00	0,00	0,00	0,00	0,00	0,00
Gestão Ambiental	8.827,56	208.827,56	0,00	163.989,00	49.196,70	49.196,70	0,24	23,56	159.630,86
Preservação e Conservação Ambiental	8.827,56	208.827,56	0,00	163.989,00	49.196,70	49.196,70	0,24	23,56	159.630,86
Ciência e Tecnologia	72.570,02	60,02	0,00	0,00	0,00	0,00	0,00	0,00	60,02
Administração Geral	72.570,02	60,02	0,00	0,00	0,00	0,00	0,00	0,00	60,02
Agricultura	57.005,17	39.600,17	0,00	0,00	0,00	0,00	0,00	0,00	39.600,17
Promoção da Produção Vegetal	57.005,17	39.600,17	0,00	0,00	0,00	0,00	0,00	0,00	39.600,17
Comércio e Serviços	94.006,42	28.606,42	0,00	21.600,00	1.800,00	9.000,00	0,04	31,46	19.606,42
Turismo	94.006,42	28.606,42	0,00	21.600,00	1.800,00	9.000,00	0,04	31,46	19.606,42
Desporto e Lazer	272.884,80	262.884,80	39.410,68	201.063,70	40.858,68	199.615,70	0,98	75,93	63.269,10
Desporto Comunitário	272.884,80	262.884,80	39.410,68	201.063,70	40.858,68	199.615,70	0,98	75,93	63.269,10
Reserva de Contingência	886.546,31	46,31	0,00	0,00	0,00	0,00	0,00	0,00	46,31
Reserva de Contingência	886.546,31	46,31	0,00	0,00	0,00	0,00	0,00	0,00	46,31
<b>DESPESAS INTRA-ORÇAMENTARIAS (I)</b>	<b>0,00</b>	<b>0,00</b>	<b>0,00</b>	<b>0,00</b>	<b>0,00</b>	<b>0,00</b>	<b>0,00</b>	<b>0,00</b>	<b>0,00</b>
<b>TOTAL (III)=(I+II)</b>	<b>26.895.884,63</b>	<b>28.509.684,63</b>	<b>3.678.162,49</b>	<b>22.219.782,60</b>	<b>4.320.088,94</b>	<b>20.344.211,52</b>	<b>100,00</b>	<b>71,36</b>	<b>8.165.473,11</b>

FONTE: PRONIM RF - Responsabilidade Fiscal, DIR PLANEJAMENTO ADMINISTRAÇÃO FINANÇAS, 27/Nov/2014, 17h e 35m.

**PREFEITURA MUNICIPAL DE AREIÓPOLIS**  
**AVISO DE LICITAÇÃO**  
**MODALIDADE PREGÃO**  
**ELETRÔNICO N.º 004/2014.**

OBJETO: Aquisição de equipamentos e materiais permanentes, para uso da Diretoria Municipal de Saúde, de acordo com as especificações constantes no Anexo I, e Especificações, deste Edital. Edital disponível no site: [www.bl.org.br](http://www.bl.org.br). Recebimento das propostas: a partir das 16hs00 do dia 28.11.2014 no site [www.bl.org.br](http://www.bl.org.br), abertura das propostas: dia 10/12/2014 às 10hs10m e início da disputa de preços: dia 10/12/2014 às 11:00hs, (horário de Brasília no site: [www.bl.org.br](http://www.bl.org.br)).

Areiópolis, 28 de novembro de 2014.  
**AMARILDO GARCIA FERNANDES**  
PREFEITO MUNICIPAL

**PREFEITURA MUNICIPAL DE AREIÓPOLIS**  
**AVISO DE LICITAÇÃO**  
**MODALIDADE PREGÃO**  
**ELETRÔNICO N.º 005/2014.**

OBJETO: Aquisição de equipamentos e materiais permanentes, para uso da Diretoria Municipal de Saúde, de acordo com as especificações constantes no Anexo I, e Especificações, deste Edital. Edital disponível no site: [www.bl.org.br](http://www.bl.org.br). Recebimento das propostas: a partir das 16hs00 do dia 28.11.2014 no site [www.bl.org.br](http://www.bl.org.br), abertura das propostas: dia 11/12/2014 às 09hs10m e início da disputa de preços: dia 11/12/2014 às 10:00hs, (horário de Brasília no site: [www.bl.org.br](http://www.bl.org.br)).

Areiópolis, 28 de novembro de 2014.  
**AMARILDO GARCIA FERNANDES**  
PREFEITO MUNICIPAL

Prefeitura Municipal de Areiópolis - SP Relatório Resumido da Execução Orçamentária Demonstrativo dos Restos a Pagar por Poder e Órgão Orçamentos Fiscal e da Seguridade Social Janeiro a Outubro 2014/Bimestre Setembro-Outubro											
RREO - ANEXO VIII(LRF, Art.53, inciso V)											RS 1,00
PODER/ÓRGÃO	RESTOS A PAGAR PROCESSADOS E NÃO PROCESSADOS LIQUIDADOS						RESTOS A PAGAR NÃO PROCESSADOS				
	Inscritos		Pagos	Cancelados	Saldo	Inscritos		Liquidados	Pagos	Cancelados	Saldo
	Em Exercícios Anteriores	Em 31 de dezembro de 2013				Em Exercícios Anteriores	Em 31 de dezembro de 2013				
RESTOS A PAGAR(EXCETO INTRA-ORÇAMENTARIOS)(I)											
EXECUTIVO											
PREFEITURA MUNICIPAL	1.176.522,33	847.487,75	934.954,10	-	1.089.055,98	767.268,51	183.143,23	657.384,50	651.256,70	-	299.155,04
SUBTOTAL	1.176.522,33	847.487,75	934.954,10	-	1.089.055,98	767.268,51	183.143,23	657.384,50	651.256,70	-	299.155,04
LEGISLATIVO											
CAMARA MUNICIPAL	-	-	-	-	-	-	-	-	-	-	-
SUBTOTAL	-	-	-	-	-	-	-	-	-	-	-
<b>TOTAL(I)</b>	<b>1.176.522,33</b>	<b>847.487,75</b>	<b>934.954,10</b>	<b>-</b>	<b>1.089.055,98</b>	<b>767.268,51</b>	<b>183.143,23</b>	<b>657.384,50</b>	<b>651.256,70</b>	<b>-</b>	<b>299.155,04</b>



# Prefeitura Municipal de Areiópolis

Prefeitura Municipal de Areiópolis-SP  
Relatório Resumido da Execução Orçamentária  
Demonstrativo do Resultado Primário  
Orçamentos Fiscal e da Seguridade Social  
Janeiro a Outubro 2014/Bimestre Setembro-Outubro

RREO - ANEXO VI(LRF, art. 53, inciso III) R\$ 1,00

RECEITAS PRIMÁRIAS	PREVISÃO ATUALIZADA	RECEITAS REALIZADAS		
		No Bimestre	Até o Bimestre/ 2014	Até o Bimestre/ 2013
<b>RECEITAS PRIMÁRIAS CORRENTES(I)</b>	<b>25.971.716,53</b>	<b>3.328.693,91</b>	<b>19.558.508,03</b>	<b>20.018.349,58</b>
<b>RECEITA TRIBUTÁRIA</b>	<b>1.096.515,16</b>	<b>212.168,79</b>	<b>1.082.469,86</b>	<b>1.109.196,25</b>
IPTU	173.835,19	-	128.651,91	95.310,49
ISS	463.757,79	30.249,58	234.504,03	268.083,26
ITBI	46.326,20	145.120,24	421.135,85	486.664,19
IRRF	259.682,61	35.675,82	190.225,44	175.040,90
Outras Receitas Tributárias	152.913,37	1.123,15	107.952,63	84.097,41
Receita de Contribuição	-	-	-	-
Receita Previdenciária	-	-	-	-
Outras Contribuições	-	-	-	-
Receita Patrimonial Líquida	77.683,13	13.050,17	51.741,20	57.295,00
Receita Patrimonial	228.219,54	46.514,69	331.743,96	196.351,07
(-)Aplicações Financeiras	150.536,41	33.464,52	280.002,76	139.056,07
Transferências Correntes	24.191.874,10	3.080.090,84	18.126.674,36	18.589.559,04
FPM	7.817.337,49	912.186,14	5.537.912,82	5.104.755,81
ICMS	3.438.133,33	566.376,71	2.676.148,38	2.607.439,36
Convênios	-	-	-	-
Outras Transferências Correntes	12.936.403,28	1.601.527,99	9.912.613,16	10.877.363,87
Demais Receitas Correntes	605.644,14	23.384,11	297.622,61	262.299,29
Divida Ativa	111.353,39	-	52.147,52	36.539,95
Diversas Receitas Correntes	494.290,75	23.384,11	245.475,09	225.759,34
<b>RECEITAS DE CAPITAL(II)</b>	<b>773.631,69</b>	<b>33.970,54</b>	<b>2.124.717,39</b>	<b>460.105,36</b>
Operações de Crédito(III)	-	-	-	-
Amortização de Empréstimos(IV)	-	-	-	-
Alienação de Bens(V)	50.000,00	-	-	-
Transferências de Capital	600.000,00	-	2.015.070,91	364.628,36
Convênios	-	-	779.034,25	6.893,25
Outras Transferências de Capital	600.000,00	-	1.236.036,66	357.735,11
Outras Receitas de Capital	123.631,69	33.970,54	109.646,48	95.477,00
<b>RECEITAS PRIMÁRIAS DE CAPITAL(VI)=(II-III-IV-V)</b>	<b>723.631,69</b>	<b>33.970,54</b>	<b>2.124.717,39</b>	<b>460.105,36</b>
<b>RECEITA PRIMÁRIA TOTAL(VII)=(I+VI)</b>	<b>26.695.348,22</b>	<b>3.362.664,45</b>	<b>21.683.225,42</b>	<b>20.478.454,94</b>

DESPESAS PRIMÁRIAS	DOTAÇÃO ATUALIZADA	DESPESAS LIQUIDADAS		
		No Bimestre	Até o Bimestre/ 2014	Até o Bimestre/ 2013
<b>DESPESAS CORRENTES(VIII)</b>	<b>24.287.644,60</b>	<b>3.837.179,57</b>	<b>18.514.918,32</b>	<b>15.801.079,54</b>

DESPESAS PRIMÁRIAS	DOTAÇÃO ATUALIZADA	DESPESAS LIQUIDADAS		
		No Bimestre	Até o Bimestre/ 2014	Até o Bimestre/ 2013
<b>Pessoal e Encargos Sociais</b>	<b>13.817.611,51</b>	<b>2.160.681,62</b>	<b>10.691.529,21</b>	<b>9.506.737,47</b>
<b>Juros e Encargos da Dívida(IX)</b>	<b>85,06</b>	<b>-</b>	<b>-</b>	<b>-</b>
<b>Outras Despesas Correntes</b>	<b>10.469.948,03</b>	<b>1.676.497,95</b>	<b>7.823.389,11</b>	<b>6.294.342,07</b>
<b>DESPESAS PRIMÁRIAS CORRENTES(X)=(VIII-IX)</b>	<b>24.287.559,54</b>	<b>3.837.179,57</b>	<b>18.514.918,32</b>	<b>15.801.079,54</b>
<b>DESPESAS DE CAPITAL(XI)</b>	<b>4.221.993,72</b>	<b>482.909,37</b>	<b>1.829.293,20</b>	<b>660.985,95</b>
Investimentos	4.061.752,05	482.909,37	1.829.293,20	437.490,91
Inversões Financeiras	-	-	-	-
Concessão de Empréstimos(XII)	-	-	-	-
Aquisição Título de Capital Integralizado(XIII)	-	-	-	-
Demais Inversões Financeiras	-	-	-	-
Amortização da Dívida(XIV)	160.241,67	-	-	223.495,04
<b>DESPESAS PRIMÁRIAS DE CAPITAL(XV)=(XI-XII-XIII-XIV)</b>	<b>4.061.752,05</b>	<b>482.909,37</b>	<b>1.829.293,20</b>	<b>437.490,91</b>
<b>RESERVA DE CONTINGÊNCIA(XVI)</b>	<b>46,31</b>	<b>-</b>	<b>-</b>	<b>-</b>
<b>RESERVA DO RPPS(XVII)</b>	<b>-</b>	<b>-</b>	<b>-</b>	<b>-</b>
<b>DESPESA PRIMÁRIA TOTAL(XVIII)=(X+XV+XVI+XVII)</b>	<b>28.349.357,90</b>	<b>4.320.088,94</b>	<b>20.344.211,52</b>	<b>16.238.570,45</b>

**RESULTADO PRIMÁRIO(XIX)=(VII-XVIII)** -1.654.009,68 -957.424,49 1.339.013,90 4.239.884,49

**SALDOS DE EXERCÍCIOS ANTERIORES** -

**DISCRIMINAÇÃO DA META FISCAL** VALOR CORRENTE  
**META DE RESULTADO PRIMÁRIO FIXADA NO ANEXO DE METAS FISCAIS DA LDO P/O EXERCÍCIO DE REFERÊNCIA** 2.314.720,66

**FONTE: PRONIM RF - Responsabilidade Fiscal, DIR PLANEJAMENTO ADMINISTRAÇÃO FINANÇAS, 27/Nov/2014, 17h e**

## PREFEITURA MUNICIPAL DE MACATUBA

LEI Nº 2.542

**INSTITUI O MUNICÍPIO DE MACATUBA A CONTRIBUIÇÃO PARA CUSTEIO DA ILUMINAÇÃO PÚBLICA PREVISTA NO ARTIGO 149-A DA CONSTITUIÇÃO FEDERAL.**

A Câmara de Macatuba aprova, e eu, Prefeito de Macatuba sanciono e promulgo a seguinte Lei:  
Artigo 1º - Fica instituída no Município de Macatuba a Contribuição para Custeio do Serviço de Iluminação Pública - CIP, prevista no artigo 149-A da Constituição Federal.  
Parágrafo único - O serviço previsto no caput deste artigo compreende o consumo de energia elétrica destinada à iluminação de vias, logradouros e demais bens públicos, e a instalação, manutenção, melhoramento e expansão da rede de iluminação pública.  
Artigo 2º - É fato gerador da CIP a utilização, por pessoa natural ou jurídica, dos serviços de que trata o artigo precedente.  
Artigo 3º - Sujeito passivo da CIP é o proprietário de imóvel, o titular do seu domínio útil, ou o seu possuidor a qualquer título, edificado ou não, localizados nas zonas urbana, de expansão urbana e rural do Município de Macatuba.  
Parágrafo único - A contribuição relativa aos imóveis não edificados será lançada juntamente com o IPTU correspondente ao imóvel.  
Artigo 4º - A base de cálculo da CIP para os imóveis edificados e cadastros junto à concessionária de energia elétrica é o valor total dos serviços a que se refere o artigo 1º.  
Artigo 5º - A Contribuição para Custeio do Serviço de Iluminação Pública - CIP será devida na forma da Tabela 1 abaixo, por imóvel, nos termos do artigo 3º desta Lei:

CLASSE	CONSUMO (kWh)	FAIXA DE VALORES
Residencial	Baixa renda	Isenta
	Até 50 kWh	RS 5,00
	De 51 a 100 kWh	RS 6,00
	De 101 a 150 kWh	RS 7,00
	De 151 a 200 kWh	RS 8,00
	De 201 a 300 kWh	RS 9,00
	De 301 a 400 kWh	RS 10,00
	De 401 a 500 kWh	RS 11,00
	De 501 a 1000 kWh	RS 12,00
	Acima de 1000 kWh	RS 13,00
Industrial	Até 100 kWh	RS 8,00
	De 101 a 200 kWh	RS 9,00
	De 201 a 300 kWh	RS 10,00
	De 301 a 500 kWh	RS 11,00
	De 501 a 1000 kWh	RS 12,00
Acima de 1000 kWh	RS 15,00	

CLASSE	CONSUMO (kWh)	FAIXA DE VALORES
Comercial	Até 100 kWh	RS 8,00
	De 101 a 200 kWh	RS 9,00
	De 201 a 300 kWh	RS 10,00
	De 301 a 500 kWh	RS 11,00
	De 501 a 1000 kWh	RS 12,00
Rural	Acima de 1000 kWh	RS 13,00
Poder Público	Todas as faixas de consumo	RS 6,00
	Todas as faixas de consumo	RS 5,00
	Todas as faixas de consumo	Isenta
Serviço Público	Todas as faixas de consumo	Isenta
	Todas as faixas de consumo	Isenta

Parágrafo 1º - A determinação da classe de contribuinte observará as normas da Agência Nacional de Energia Elétrica - ANEEL ou órgão regulador que vier a substituí-la.  
Parágrafo 2º - O valor da CIP será atualizado anualmente pelo mesmo índice utilizado para o reajuste da tarifa de energia elétrica, devidamente autorizado pela Agência Nacional de Energia Elétrica - ANEEL para o subgrupo tarifário de iluminação pública (B4B).  
Artigo 6º - Estão isentos da contribuição de que trata esta Lei, os contribuintes da classe "baixa renda", assim considerados segundo critérios definidos pela ANEEL, e que assim forem cadastrados junto à concessionária de energia elétrica, bem como os contribuintes das classes "iluminação pública", "serviço público" e "próprios", conforme a Tabela 1 do artigo 5º.  
Artigo 7º - A CIP será lançada para pagamento juntamente com a fatura mensal de energia elétrica.  
Parágrafo único - O Município conveniará ou contratará com a concessionária de energia elétrica a forma de cobrança e repasse dos recursos relativos à contribuição.  
Artigo 8º - Fica criado o Fundo Municipal de Iluminação Pública, de natureza contábil e administrado pelo Município.  
Parágrafo único - Para o Fundo, deverão ser destinados todos os recursos arrecadados com a CIP para custear os serviços de Iluminação Pública previstos nesta Lei.  
Artigo 9º - O Poder Executivo regulamentará a aplicação desta Lei no prazo de 30 (trinta) dias a contar de sua publicação.  
Artigo 10 - Fica o Poder Executivo autorizado a firmar com a concessionária de energia elétrica o convênio ou contrato a que se refere o artigo 7º.  
Artigo 11 - Aplica-se à CIP, no que couber, as normas do Código Tributário Nacional e a Legislação Tributária do Município de Macatuba.  
Artigo 12 - Esta Lei entra em vigor na data de sua publicação, revogadas as disposições em contrário.

Macatuba, SP, 27 de novembro de 2014.  
**TARCÍSIO MATEUS ABEL**  
Prefeito

SANCCIONADA e PROMULGADA pelo Executivo Municipal em 27 de novembro de 2014, registrada na Secretaria de Negócios Jurídicos, PUBLICADA na forma da legislação aplicável em vigor.

**Rosemeire Vieira Pires da Rosa**  
Oficial Administrativo

## IPREMAC - INSTITUTO DE PREVIDÊNCIA MUNICIPAL DE MACATUBA

Processo: nº 21/2014.  
Beneficiário: João Batista de Abreu.  
Ato: Aposentadoria por Tempo de Contribuição.  
Início do benefício: 01 de novembro de 2014.  
Amparo Legal: Art. 45-C da Lei Municipal nº 1.908 de 26/09/2000, com as alterações posteriores.  
Data: 14 de novembro de 2014.  
**EDMILSON MARTINS**  
Diretor Presidente.

**REQUERIMENTO DA RENOVAÇÃO DE LICENÇA DE OPERAÇÃO VENTURA RECAUCHUTAGEM PRESTADORA DE SERVS. E COM. DE PNEUS LTDA.** Torna público que requerer na CETESB a Renovação de Licença de Operação para Recauchutagem de Pneus (recondicionamento, recauchutagem, etc.) sito à Rua Egydio Paccola, 171, Jardim América, Lençóis Paulista/SP.

**PREFEITURA M. MACATUBA - SETOR DE LICITAÇÕES**  
AVISO DE LICITAÇÃO - Concorrência Pública 05-2014 - PROCESSO: 119-2014- OBJETO: Concessão remunerada de direito real de uso das dependências do Parque Aquático Municipal Pouso Alegre - PAMPA, para exploração comercial como bar ou lanchonete, devendo fazer as adequações e obras necessárias à referida destinação, período de 12 (meses) nos termos do ANEXO II - ESPECIFICAÇÕES DO OBJETO. ENTREGA E ABERTURA DOS ENVELOPES: 08h30min do dia 13/01/2015. O edital, na íntegra, poderá ser obtido no Setor de Licitações, Rua 9 de Julho, 15-20, Centro, Macatuba, das 08:00 às 16:30, nos dias úteis, e resumo [www.macatuba.sp.gov.br](http://www.macatuba.sp.gov.br). Quaisquer informações poderão ser obtidas no endereço acima ou pelo telefone (14) 3298-9854.  
Macatuba, 24 de novembro de 2014.  
**TARCÍSIO MATEUS ABEL**  
Prefeito Municipal

**PREFEITURA MUNICIPAL DE MACATUBA - SETOR DE LICITAÇÕES**  
EXTRATO ALTERAÇÃO 01 - ATA DE RP 53-2014. PREGÃO 21-2014. FINALIDADE: Realizar o valor registrado para usuário do litro do óleo diesel inteiro interior comum com biodiesel, passando de R\$2,14 o litro, para R\$2,3156 o litro. CONTRATANTE: Município de Macatuba. CONTRATADO: RISEL COMBUSTIVEL LTDA.. OBJETO: Registro de preços para aquisição de óleo diesel inteiro interior comum com biodiesel. Fundamento legal: art. 65, II, d da Lei 8.666/93. ASSINATURA: 24.11.2014.  
Macatuba, 24 de novembro de 2014.  
**TARCÍSIO MATEUS ABEL**  
Prefeito Municipal

**PREFEITURA M. MACATUBA - SETOR DE LICITAÇÕES**  
AVISO DE LICITAÇÃO - Pregão Presencial 76-2014 - PROCESSO: 113-2014- OBJETO: Contratação de instituição financeira para centralização das atividades bancárias de folha de pagamento de servidores, e centralização das disponibilidades financeiras da Prefeitura Municipal e da Câmara Municipal de Macatuba, a quem oferecer a maior oferta financeira, segundo as especificações do ANEXO II - ESPECIFICAÇÕES E TERMO DE REFERÊNCIA, e observadas as normatizações do Banco Central do Brasil. A vigência do contrato será de 60 (sessenta) meses, podendo ser prorrogado, se for o caso, até o limite legal. ENTREGA E ABERTURA DOS ENVELOPES: 08h30min do dia 15/12/2014. O edital, na íntegra, poderá ser lido e obtido no Setor de Licitações, Rua 9 de Julho, 15-20, Centro, Macatuba, das 08:00 às 16:30, nos dias úteis, pelo site [www.macatuba.sp.gov.br](http://www.macatuba.sp.gov.br), ou solicitando-o pelo e-mail [pregao@macatuba.sp.gov.br](mailto:pregao@macatuba.sp.gov.br), ou pelo telefone (14) 3298-9854.  
Macatuba, 27 de novembro de 2014.  
**TARCÍSIO MATEUS ABEL**  
Prefeito Municipal

**PREFEITURA M. MACATUBA - SETOR DE LICITAÇÕES**  
TERMO HOMOLOGAÇÃO - PREGÃO 75-2014 PROC. 112-2014 EDITAL: 85-2014-ÓRGÃO: Prefeitura M. Macatuba - OBJETO: Aquisição de materiais de limpeza, através do sistema de registro de preços. A Pref. de Macatuba torna público que o Prefeito Municipal homologou o processo em referência, adjudicando o objeto da licitação em favor de:

Empresa: TICA COMERCIO DE PROD DE LIMPEZA LTDA EPP  
CNPJ/MF sob nº 04.327.909/0001-00, Tel. 14-3263-0192 [ticalimpeza@terra.com.br](mailto:ticalimpeza@terra.com.br)

Item	Qtd.	Unid.	Descrição	VI. Unit
10	15	Maço	Fósforo - maço c/ 10 caixas (conforme descritivo do anexo II do edital). MARCA: PARANA	RS1,85
11	100	Pacote	Papel Toalha branco neve LUXO, 2 dobras com 1000 unidades medindo 22,5 x 21 cm - 1ª Qualidade (conforme descritivo do anexo II do edital). MARCA: MELIPEL LUXO	RS8,20
12	150	Pacote	Papel Toalha branco neve, 2 dobras com 1000 unidades medindo 22,5 x 21 cm (conforme descritivo do anexo II do edital). MARCA: MELIPEL	RS5,35
17	50	Litro	Sabonete líquido embalagem de 1 a 5 litros (conforme descritivo do anexo II do edital). MARCA: TRILHA	RS2,50
20	600	Unid.	Sacos de Panos Alvejados para limpeza medindo no mínimo 41 x 66 cm (conforme descritivo do anexo II do edital). MARCA: TEXTIL MARRON	RS1,55

Empresa: COMERCIO DE EMBALAGENS QUINZE LTDA ME  
CNPJ/SP sob nº 04.041.600/0001-59 Tel.: 14-3264-3628

Item	Qtd.	Unid.	Descrição	VI. Unit
2	25	Galão	Alcool Gel - PARA HIGIENIZAÇÃO DAS MÃOS Antisséptico (santitizante) NEUTRO, para higienização das mãos. A base de álcool etílico 70%, com agentes hidratantes (conforme descritivo do anexo II do edital). MARCA: Mega	RS24,65
5	800	Pacote	Copos descartáveis para água (180 ml). Embalagem plástica (pacote) com 100 unid. (conforme descritivo do anexo II do edital). MARCA: castalcope	RS2,14
7	150	Quilo	Detergente em pó para lavar roupa, com amaciante - caixa de 1 kg. (1ª qualidade) (conforme descritivo do anexo II do edital). MARCA: SURF	RS4,92
15	50	Pacote	Sabão com glicerina, semitransparente, em barra de 200 g. (conforme descritivo do anexo II do edital). MARCA: MINUANO	RS4,20

Empresa: IND. E COM. DE PROD. DE LIMPEZA MACATUBA  
CNPJ/MF sob nº 05.971.158/0001-22, Tel.: 14-3298-1093 [showleanmac@uol.com.br](mailto:showleanmac@uol.com.br)

Item	Qtd.	Unid.	Descrição	VI. Unit
6	900	Frasco	Detergente - embalagem de 500 ml com glicerina (conforme descritivo do anexo II do edital). MARCA: LIMPOL	RS1,30
13	30	Unid.	Rodo 40 cm - EVA duplo com cabo (conforme descritivo do anexo II do edital). MARCA: POP	RS2,87
16	540	Unid.	Sabonete de 90 gr perfumado conteúdo glicerina ou lanolina, embalagem individual (conforme descritivo do anexo II do edital). MARCA: MOTIVOS	RS0,72
21	120	Frasco	Saponáceo 300g Saponáceo em pó com detergente. MARCA: SANY	RS2,17

Empresa: KID LIXO IND E COM DE BEM PLÁSTICA LTDA EPP  
CNPJ/MF sob nº 64.548.290/0001-95 Tel.: 14-3626-3597 [kidlixo@kidlixo.com.br](mailto:kidlixo@kidlixo.com.br)

Item	Qtd.	Unid.	Descrição	VI. Unit
18	8.000	Unid.	Saco plástico de 100 litros para lixo (conforme descritivo do anexo II do edital). MARCA: KID LIXO	RS0,46
19	1.000	Unid.	Saco plástico para Lixo 40 lts (reforçado) (conforme descritivo do anexo II do edital). MARCA: KID LIXO	RS0,13

Empresa: C.H.LAZZARI ME  
CNPJ/MF sob nº 10.348.911/0001-68 Tel.: 14-3032-2556-3622-3094

Item	Qtd.	Unid.	Descrição	VI. Unit
1	200	Litros	Água Sanitária Litros de água sanitária, alvejante e desinfetante, com a seguinte composição: Hipoclorito de Sódio, Hidróxido de Sódio, Cloreto de Sódio e água filtrada, teor 2,0 a 2,5% (conforme descritivo do anexo II do edital) MARCA: BARBAREX	RS1,19
3	50	Unid.	Cera auto brilho amarela 750 ml (1ª qualidade) Frasco de 750ml de cera líquida incolor com plastificante ou polífilo e perfume (conforme descritivo do anexo II do edital). MARCA: POLIFLOR MAX	RS7,11
4	90	Unid.	Cera auto brilho incolor 750 ml (1ª qualidade) Frasco de 750ml de cera líquida incolor com plastificante ou polífilo e perfume. (conforme descritivo do anexo II do edital). MARCA: POLIFLOR MAX	RS7,11
8	300	Unid.	Espanja Dupla Face 110 x 74 x 20 mm (conforme descritivo do anexo II do edital). MARCA: ESFRBOM	RS0,52
9	100	Unid.	Flanela Branca, 28 cm x 38 cm (conforme descritivo do anexo II do edital). MARCA: ITATEX	RS0,65
14	50	Unid.	Rodo 60 cm - EVA duplo com cabo (conforme descritivo do anexo II do edital). MARCA: POP	RS3,18

VALOR TOTAL DO PROCESSO: R\$13.310,20 (treze mil trezentos e dez reais e vinte centavos).

Macatuba, 26 de novembro de 2014.  
**TARCÍSIO MATEUS ABEL**  
Prefeito Municipal

**PREFEITURA M. MACATUBA - SETOR DE LICITAÇÕES**  
TERMO HOMOLOGAÇÃO - PREGÃO 77-2014 PROC. 114-2014 EDITAL: 87-2014-ÓRGÃO: Prefeitura M. Macatuba - OBJETO: Registro de preço visando futuras aquisições de Oxigênio Medicinal, destinado ao atendimento de pacientes portadores de doenças pulmonares atendidos pela rede pública de Saúde, e ao reabastecimento dos cilindros das ambulâncias do município, pelo período de 12 meses, conforme especificações descritas no ANEXO II - ESPECIFICAÇÕES E TERMO DE REFERÊNCIA A Pref. de Macatuba torna público que o Prefeito Municipal homologou o processo em referência, adjudicando o objeto da licitação em favor de:

White Martins Gases Industriais Ltda. CNPJ/MF sob nº 35.820.448/0095-16



# Cotidiano

CONSUMIDOR

## Servidores reclamam de aumento de plano de saúde

Para funcionários públicos municipais, aumento de 30% está muito acima inflação dos 12 meses; reajuste não foi comunicado e já foi descontado no salário de dezembro, pago hoje

Vitor Godinho

Um grupo de funcionários públicos de Lençóis Paulista procurou o jornal O ECO para reclamar sobre o que eles consideram ser um aumento abusivo no plano de saúde da Unimed, contratado através da Associação dos Servidores Públicos (ASP). No dia 19 de novembro, os usuários vinculados ao contrato 2487 receberam uma carta da ASP informando o reajuste automático de 30% no plano. O valor atualizado - ou seja, já com o aumento - foi debitado do pagamento dos servidores do mês de dezembro, depositado hoje na conta. O plano tem 422 usuários, que são os servidores e seus dependentes.

"Esse é um aumento muito grande que nós estamos considerando ser abusivo, porque nosso dissídio não chegou nem perto disso. As pessoas já estão com dificuldade para pagar o valor atual, com esse aumento vai ficar realmente difícil para muitos servidores", declarou a servidora pública Rosângela Biazzi. Além do pagamento mensal, os servidores pagam 20% sobre o valor de cada procedimento realizado como exames e consulta.

O dissídio a que se refere Rosângela é o aumento dos salários dos servidores que neste ano foi de 5,91% e, em virtude da difícil situação financeira da prefeitura, foi pago apenas a partir do mês de setembro. Além disso, os servidores destacaram que o aumento também é



**NÃO GOSTOU** - Servidores reclamam do aumento de 30% no plano de saúde e falta de aviso prévio sobre reajuste

muito maior do que a inflação dos últimos 12 meses.

Outra reclamação do grupo de servidores foi com relação a falta de aviso prévio para a aplicação do reajuste. "A carta é datada de 19 de novembro, mas eu particularmente só recebi a comunicação agora. Nós não assinamos nenhum documento aceitando ou autorizando esse aumento e também não fomos chamados para uma reunião para que a pessoa pudesse escolher se queria continuar ou não com o plano", completou Rosângela.

Os servidores - cerca de 10 participaram da reunião com a presença da reportagem - também dizem que não entendem

a diferença do plano deles para outros planos. O plano 2410, também da Unimed, teve reajuste de 5,77%. "Na empresa em que minha esposa trabalha o aumento do plano de saúde foi de 11% e tem basicamente os mesmos benefícios que esse. Porque essa diferença?", questionou Cristiano D'Ávila, que também é servidor público.

O plano de saúde da Unimed é oferecido aos servidores públicos municipais através de um convênio ente a operadora e a Associação dos Servidores Públicos de Lençóis Paulista. Além da Unimed, a ASP também mantém convênio com o Plano São Lucas.

Apesar de o aumento ser

apresentado pela Unimed, os servidores também reclamaram da atuação da associação na negociação desse plano. "O Jonadabe (José de Souza, presidente da ASP) é o responsável por representar os servidores e não deveria ter aceitado isso. Deveria ter convocado uma reunião para tentar pressionar a Unimed. Ele deveria defender nossos interesses", reclamou o servidor Celso Leonardo.

Os funcionários ouvidos pela reportagem são servidores do Saae (Serviço Autônomo de Água e Esgoto), mas trabalhadores das áreas de Saúde e Educação também demonstraram descontentamento com o aumento imposto aos conveniados.

### DADOS

De acordo com demonstrativo de receitas e despesas decorrentes do plano 2487 dos servidores públicos que teve reajuste de 30% fornecido pela Unimed, o plano da prejuízo para a operado. Segundo o balanço, o plano arrecadou R\$ 1,1 milhão e teve despesa de R\$ 1,4 milhão, um déficit de cerca de R\$ 377 mil.

## Jonadabe diz que fez contraproposta de reajuste de 15%



DEFESA - Presidente afirma que tempo para discutir proposta foi curto

O presidente da Associação dos Servidores Públicos de Lençóis Paulista (ASP), Jonadabe José de Souza, foi procurado pela reportagem de O ECO para falar sobre a polêmica do aumento. Jonadabe afirmou que a Unimed queria um reajuste de 75% que acabou ficando em 30%.

"Houve realmente duas reuniões junto a Unimed e eu participei da primeira. Na reunião eles disseram que o plano estava custando muito caro para eles e queriam um reajuste de 75%. Nós fizemos uma contraproposta de 15%, eles não aceitaram e deixaram em 30%", declarou o presidente da ASP.

Sobre o prazo para a concessão do aumento, Jonadabe afirmou que a empresa também comunicou a ASP em cima da hora e não houve tempo suficiente para mobilizar os servidores. "Como o aumento sempre vem em dezembro, eles comunicam em novembro e a gente não tem nem 15 dias para negociar. Nós chegamos a fazer uma reunião com a prefeitura que mandou dois diretores para participar dessa reunião e nós conseguimos reduzir de 75% para 30% esse aumento", disse o vereador que informou ainda que se o valor não fosse negociado até o dia 20, quando fecha a folha, em janeiro seria descontado o retroativo, ou seja, 60%.

"Se nós não tivéssemos aceitado o aumento eles poderiam cortar o plano. Por isso, a diretoria da Associação achou por bem manter o plano com o reajuste e aqueles

que acham que não vale a pena pagar, saiam do plano e procurem outro. Mas nós estamos fazendo nosso papel, estamos discutindo. Eu particularmente não acho justo o servidor ter 6% de aumento e a Unimed reajustar em 30%", diz Jonadabe.

### OUTROS PLANOS

Jonadabe afirmou que a ASP está buscando alternativas na área de saúde médica. "Nós não estamos parados, nós estamos negociando com outros planos de saúde. Estamos conversando com um plano de Campinas, estamos conversando também com o Bradesco. Temos a São Lucas que nós trouxemos o ano passado. Mas estamos estudando uma possibilidade da São Lucas trazer os médicos para atender aqui", completou.

## Unimed diz que procurou ASP com dois meses de antecedência

Procurada pela reportagem do jornal O ECO, a diretoria da Unimed de Lençóis Paulista, que opera planos também em Macatuba, afirmou por meio de nota que o reajuste no mês de dezembro está previsto em contrato e que iniciou as negociações com dois meses de antecedência com a Associação dos Servidores Públicos (ASP), para garantir a ciência de todas as partes envolvidas.

A Unimed afirma que encaminhou à ASP no dia 14 de outubro uma Carta de Negociação para tratar do reajuste do contrato. "O recebimento dessa correspondência está datado em 17/10/2014, conforme AR,

e fomos contatados pela ASP em 29/10/2014 onde agendamos reunião para 04/11/2014. Nesta reunião, apresentamos análise do plano, conforme dados de sua sinistralidade (receitas x despesas) e os responsáveis pela ASP ouviram nossos argumentos e informaram que analisariam a proposta juntamente à Prefeitura", diz a nota. "Visando o término da negociação, a Unimed contactou a ASP por diversas vezes, porém somente em 14/11/2014, eles conseguiram reunir os representantes da Prefeitura para uma reunião", completa.

Sobre o aumento, a Unimed declara que a sinistralidade do

plano 2487 está no patamar de 134% (prejuízo) e que o aceitável para as operadoras é de, no máximo, 75%. A sinistralidade é o uso feito pelos usuários do plano que, no caso do Contrato 2487, não tem limites de consultas e exames. No entanto, o usuário paga além da mensalidade 20% sobre qualquer procedimento realizado.

Com relação a diferença entre o plano 2487, que teve aumento de 30% e o plano 2410, que teve reajuste de 5,77%, a Unimed informou que cada plano tem uma característica e um uso específico, não sendo permitida a pura e simples comparação.

### USO DO PLANO DE SAÚDE INFORMADO PELA UNIMED

Procedimento	Quantidade	Procedimento	Quantidade
Raio-x	542	Cirurgia de obesidade	3
Ultrassom obstétrico	26	Cirurgias gerais	846
Mamas	95	Consultas	3867
Ultrassom	115	Tratamento quimioterápico	43
Tomografia	34	Endoscopia	70
Ressonância	34	Exames laboratoriais	7591
Pélvica transvaginal	81	Fisioterapia	2349



**QUAL A SUA IDADE**

**Muitos relutam em dizer.**

**Mas uma coisa é certa: temos mais de mil anos e o que estamos fazendo durante esse tempo?**

**Teimosos, arrogantes, vingadores ainda?**

**A lição de Jesus foi clara e depois de tanto tempo temos recursos suficientes para entender aquilo que nos foi legado.**

**Não podemos mais alegar ignorância e, sim, partir para a abertura de nossa mente para conhecimentos esquecidos e abrir nosso coração para o verdadeiro amor.**

**Aquele amor que Jesus exemplificou em cada dia de sua vida e que a história contada em muitos livros chega até nós para ser o bálsamo que cicatrizará todas as nossas feridas.**

**A paz do Senhor esteja convosco!**

**Adolfo**

Psicografia de 18.11.2014

**CENTRO ESPÍRITA ANTÔNIO DE PÁDUA**

Travessa João Ramalho, 22  
www.facebook.com/ceaplencoispaulista

**Supermercado Tupã**

Ofertas válidas até 30/11/2014



Peito de Frango Kg  
R\$ **5,69**



Frango Inteiro Kg  
R\$ **4,19**



Pescada Espalmada pacote 800g  
R\$ **9,98**



Refrigerante Conti Cola/ Guaraná pet 3 litros  
R\$ **3,99**



Cerveja Bavaria latão 473ml  
R\$ **1,69**

Avenida Padre Salústio R. Machado, 1338  
**(14) 3263-2525**

Fotos ilustrativas. Ressalvamos eventuais retificações das ofertas anunciadas.  
FACEBOOK.COM/SUPERTUPA



# Regional

## HEPATITE

As enfermeiras que atuam na rede de Atenção Básica e Especialidades passaram por capacitação sobre novos protocolos e procedimentos relativos à hepatite C. As orientações foram passadas pelo secretário da Ong C tem Que Saber, José Eduardo Godinho, na quarta-feira 26. A iniciativa faz parte da programação pelo Dia Mundial contra Aids, 1º de dezembro.

### MACATUBA

## Saúde intensifica ação contra dengue

Campanha permanente para acabar com criadouros do mosquito *Aedes aegypti* evita proliferação da doença, diz Verpa

### Da Redação

Todo dia é Dia D contra a Dengue. Com este mote, a Secretaria de Saúde de Macatuba intensifica as ações da equipe de Controle de Vetores para combater a presença do mosquito *Aedes aegypti* no município. "Estamos em campanha permanente contra a dengue. Todo dia é dia de eliminar criadouros para evitar a proliferação do mosquito causador da doença", disse o secretário da pasta, Ricardo Verpa, ao entregar camiseta da campanha para o prefeito Tarcísio Abel. "Todos temos que vestir a camisa do combate à dengue. Esta é uma atitude importante para todos em nossa cidade. Da criança ao idoso, todos temos que fazer a nossa par-

te", reforçou o prefeito.

Rosângela Aparecida Murcia, a Cidinha, informou que a equipe de Controle de Vetores está em alerta permanente. "Nossa equipe está mobilizada e realizando diversas ações para afastar o mosquito de Macatuba. Pedimos à população que nos ajude fazendo aquilo que todo mundo já conhece: eliminando todos os recipientes que possam acumular água, colocando areia nos pratos dos vasos de flores, mantendo as caixas de água bem fechadas, virando garrafas com a boca para baixo, cobrindo pneus ou outros objetos que possam acumular água, etc", explicou.

Na semana nacional de combate à dengue, que foi de 17 a 22 de novembro, a equipe de Controle de Vetores de Macatuba realizou



**XÔ DENGUE** - Rosângela Aparecida Murcia, o prefeito Tarcísio Abel que recebe camiseta da campanha, e Ricardo Verpa

ação no Cemitério Municipal para remover vasos que serviam de criadouros e alertou a população sobre os cuidados necessários. Também foram coletados pneus em vários pontos da cidade (como em borracharias e terrenos baldios), dando destinação correta a este material. Outra ação foi a distribuição de fo-

lho explicativo e repelente natural nos bairros da cidade. "Também colocamos faixas em vários pontos movimentados de Macatuba, circulamos com carro de som todas as regiões da cidade. Tudo é válido para alertar a população de que com a dengue a gente não pode descuidar nunca", finalizou Cidinha.

## Em Lençóis, mutirão de limpeza tem alteração no cronograma

O cronograma do mutirão de limpeza promovido pela Diretoria de Saúde e de Meio Ambiente de Lençóis Paulista sofreu alguns atrasos devido à grande demanda pelo serviço e também à chuva. A previsão é que a coleta siga até o dia 17 de dezembro. Veja no quadro abaixo como fica o novo cronograma.

No mês de dezembro a Diretoria de Saúde inicia a campanha 10 minutos contra

a dengue. A proposta é explicar para a população que com um checklist (que será distribuído de casa em casa) e 10 minutos por semana, é possível verificar se existem criadouros do mosquito.

O projeto começa com as visitas domiciliares dos agentes. A partir de fevereiro será aplicado também nas escolas municipais. Em março, os agentes realizarão visitas em empresas.

### VEJA O DIA QUE O MUTIRÃO PASSA PELO SEU BAIRRO

DIA PREVISTO	BAIRROS
02/12	Jd. Village, Núcleo Hab Bela Vista I e II, Pq Antártica, Dist. Industrial I, Jd Humaitá
03/12	Vila Maestra Amélia, Centro, Vil. Marimbondo
04/12	Vila Contente, Vil. Baccili, Jd. São João, Jd. Neli
09/12	Jd. Alvorada, Jd. Cruzeiro, Pq. Elizabeth
10/12	Sta Cecilia, Virgílio Capoani, Jd Morumbi
11/12	Jd Ipê, Jd. Granville, Jd. Ubirama
16/12	Parque Res. Rondon, Jd. América, Núcleo Hab. Luiz Zillo
17/12	Coj. Hab. Maestro Julio Ferrari, Jd. Nova Lençóis, Jd. Nações, Jd. Maria Luiza IV.

### POLÍCIA

## Jovem é agredida a pauladas por ex-namorado

Moradores se revoltaram contra acusado que também foi agredido e foi socorrido pelo Resgate

A Polícia Militar registrou ocorrência de agressão contra uma jovem pelo ex-namorado no Jardim do Caju. A jovem teria sido agredida a pauladas, segundo testemunhas relataram à polícia.

Minutos depois de agredir a jovem, o acusado acionou a Unidade de Resgate e foi socorrido ao Pronto-Socorro. Ele alegou que se feriu,

mas testemunhas afirmam que o homem de 27 anos foi agredido por moradores do Jardim Ibaté, que se revoltaram contra o rapaz.

Segundo familiares da vítima, o acusado é desempregado e dependente químico. Ele teria passado a noite bebendo em à frente a casa que ela estava. Após iniciar diálogo e ela terminar o namoro, o jovem teria se revoltado e agredido a víti-

ma com um soco na cabeça.

Depois pegou um pedaço de pau e passou a agredi-la nas costas. O acusado foi contido por populares, fez ameaças de morte à vítima e aos familiares e fugiu.

Indignados, moradores do Jardim Ibaté teriam chamado a atenção do rapaz, que pegou um facão e tentou agredir as pessoas. Ele foi desarmado e agredido. O acusado

deu entrada no Pronto-Socorro com ferimentos no pulso e na cabeça.

Familiares da jovem disseram à polícia, que o rapaz tem diversas passagens e constantemente faz ameaças. A jovem agredida disse que iria procurar ajuda da Justiça ontem para solicitar medida protetiva contra o acusado. O caso da agressão vai ser investigado pela Polícia Civil.



### DIRETO DA TELINHA

O apresentador Elias Matogrosso, do SBT, esteve em Lençóis Paulista na tarde de ontem para rever os amigos. Fez questão de passar pelo XV Calçados, cumprimentar Mário Lima e Renata e dar autógrafos aos fãs.

## Homem é preso por porte de arma

Um homem de 54 anos foi preso ontem em Lençóis Paulista por porte ilegal de arma. De acordo com boletim de ocorrência, policiais militares foram chamados para atender ocorrência de desentendimento entre um casal, no início da madrugada desta sexta-feira.

Quando chegaram ao local, a mulher que havia acionado a polícia e aguardava na casa de um vizinho, disse que o companheiro estava armado. Na busca pessoal nada foi encontrado, mas o homem acabou confessando que as armas estavam sob o colchão.

Os policiais localizaram uma espingarda cartucheira e uma espingarda calibre 36, que o denunciado confessou ter dispensado sobre o muro da casa em um terreno baldio. Os policiais ainda localizaram um pote de chumbinho, pólvora e 18 munições intactas e 16 deflagradas.

Encaminhado à Delegacia de Polícia, o delegado de plantão ratificou o flagrante por porte ilegal de arma. O homem foi transferido ontem à tarde para uma cadeia da região.

## Prefeitura Municipal de Areiópolis

Prefeitura Municipal de Areiópolis - SP  
Relatório Resumido da Execução Orçamentária  
Demonstrativo da Receita Corrente Líquida  
Orçamentos Fiscal e da Seguridade Social  
Novembro/2013 a Outubro/2014

RREO - ANEXO III(LRF, Art.53, inciso I)

R\$ 1,00

ESPECIFICAÇÃO	EVOLUÇÃO DA RECEITA REALIZADA NOS ÚLTIMOS 12 MESES						Total (Últimos 12 Meses)	Previsão Atualizada 2014
	Novembro/2013	Maio/2014	Dezembro/2013	Janeiro/2014	Fevereiro/2014	Março/2014		
RECEITAS CORRENTES (I)	2.108.743,96	2.509.377,19	2.912.855,99	2.447.863,04	2.231.457,82	2.421.762,15	26.603.268,62	29.190.808,61
Receita Tributária	2.206.633,67	1.825.226,04	2.198.826,05	2.061.742,75	1.997.246,12	1.681.533,84	211.293,68	1.096.515,16
IPTU	56.573,80	126.396,55	54.607,26	126.373,92	179.271,48	32.897,31	1.265.440,21	173.835,19
ISS	84.828,16	57.029,99	66.074,09	39.376,58	101.740,18	4.182,29	156.038,18	463.757,79
ITBI	-	27.386,27	11,50	2.722,68	-	-	300.314,63	463.757,79
IRRF	8.093,24	2.488,90	7.458,59	1.954,53	-	-	433.253,50	46.326,20
Outras Receitas Tributárias	30.606,78	35.203,82	36.963,43	28.413,82	29.854,39	23.864,85	242.744,89	259.682,61
RECEITA PATRIMONIAL	26.733,21	28.521,35	22.179,99	7.723,41	17.837,73	12.411,85	165.869,84	194.979,61
RECEITA DE SERVIÇOS	3.582,53	8.535,12	5.989,79	69.396,39	978,11	158.254,13	24.500.744,73	27.260.429,77
TRANSFERÊNCIAS CORRENTES	20.857,69	3.952,41	9.655,07	6.932,02	142.409,14	2.711,10	8.019.270,87	9.771.671,86
Cota-Parte do FPM	21.050,41	31.469,04	11.377,82	23.357,18	21.061,01	19.852,60	3.901.227,25	4.297.666,66
Cota-Parte do ICMS	21.574,54	18.416,40	18.758,00	20.152,07	18.219,77	17.456,05	869.389,74	1.170.563,02
Cota-Parte do IPVA	1.334,08	23.802,30	264,72	2.483,85	77.083,70	5.139,81	87.033,23	50.876,40
Cota-Parte do ITR	7.569,48	3.650,93	8.022,44	2.614,55	804,84	318,31	17.757,53	21.867,31
Transferências da LC 87/1996	29.871,98	31.653,72	24.708,65	30.236,17	37.825,28	36.368,12	17.757,53	21.867,31
Transferências da LC 61/1989	42.078,36	33.600,33	36.126,14	44.286,22	38.819,52	7.695,17	30.774,00	30.133,17
Transferências do FUNDEB	15.212,02	28.632,73	355,39	26.553,26	12.377,32	12.496,77	30.774,00	30.133,17
Outras Transferências Correntes	13.274,73	13.322,74	12.281,49	14.532,71	15.409,22	1.421,46	277.944,18	410.664,53
OUTRAS RECEITAS CORRENTES	1.999.757,27	2.227.676,42	2.809.573,65	2.224.276,82	1.933.540,77	2.142.790,09	277.944,18	410.664,53
DEDUÇÕES (II)	2.051.770,87	1.706.466,60	2.063.214,33	1.944.965,54	1.760.981,54	1.635.730,83	2.600.118,76	3.068.555,67
Dedução de Receitas para Formação	863.335,15	325.924,47	887.075,39	947.266,78	561.913,96	641.330,19	2.600.118,76	3.068.555,67
RECEITA CORRENTE LÍQUIDA (I-II)	854.651,33	640.933,35	550.480,65	680.646,79	511.687,01	554.025,80	24.003.149,86	26.122.252,94
	241.231,47	314.369,31	305.255,94	325.416,58	272.486,76	390.449,68		
	332.227,54	266.034,45	381.503,32	364.281,36	403.602,20	304.368,64		
	24.387,75	29.542,55	330.760,00	140.943,95	123.786,73	40.493,11		
	27.751,81	37.195,69	33.332,21	28.440,81	52.755,13	-		
	6.495,53	1.730,81	14.875,87	-	-	-		
	38,88	-	1.054,65	10,00	4.863,52	57.963,97		
	1.313,36	1.313,36	1.719,41	1.719,41	-	1.719,41		
	1.719,41	1.375,53	1.719,41	2.063,29	1.719,41	1.375,53		
	2.183,53	2.101,59	3.223,77	2.351,31	2.229,04	2.741,25		
	2.593,73	2.772,18	2.756,96	2.651,65	2.735,64	2.433,35		
	578.141,10	656.774,75	869.674,49	654.692,38	609.093,52	612.599,75		
	580.862,35	469.426,49	700.522,31	552.568,35	693.597,81	530.921,33		
	282.669,38	895.919,58	396.988,78	151.886,41	364.030,76	453.456,70		
	251.925,82	288.728,91	391.844,82	314.303,29	90.020,82	184.642,21		
	7.328,89	95.017,77	23.611,04	40.422,87	16.997,06	18.813,49		
	14.681,55	14.806,38	21.130,00	18.581,70	2.764,36	3.789,07		
	284.736,61	168.745,47	308.581,78	283.539,59	193.588,02	215.346,66		
	243.497,84	189.387,09	160.037,51	236.036,66	135.856,70	180.764,83		
	284.736,61	168.745,47	308.581,78	283.539,59	193.588,02	215.346,66		
	243.497,84	189.387,09	160.037,51	236.036,66	135.856,70	180.764,83		
	1.824.007,35	2.340.631,72	2.604.274,21	2.164.323,45	2.037.869,80	2.206.415,49		
	1.963.135,83	1.635.838,95	2.038.788,54	1.825.706,09	1.861.389,42	1.500.769,01		

FONTE: PRONIM RF - Responsabilidade Fiscal, DIR PLANEJAMENTO ADMINISTRAÇÃO FINANÇAS, 27/Nov/2014, 17h e 42m.



# Esporte

## COPA O ECO

# Equipes se enfrentam por vaga na decisão

Maringá e Expressinho fazem jogo dos invictos às 8h30; Santa Cruz e Laranjeiras jogam às 10h

Elton Laud

A rodada desse domingo marca o início da disputa pelas duas vagas na decisão da Copa Regional O ECO de Futebol Amador. Os dois confrontos acontecem no estádio Archangelo Brega, o Bregão. Às 8h30, Maringá (São Manuel) e Expressinho (Lençóis), que são os dois únicos invictos na competição, entram em campo. Na partida seguinte, às 10h, Santa Cruz (Areiópolis) e Laranjeiras (Bauru) se enfrentam.

O Maringá teve o ciclo de vitórias interrompido no último domingo, com o empate em 1 a 1 com o Grêmio Cecap (Lençóis), mas ficou com a vaga por ter vencido o primeiro jogo por 3 a 0. Já o Expressinho venceu Alfredo Guedes (Lençóis) nas duas partidas das quartas de final por 2 a 1



**TIME DA CASA -** Único representante de Lençóis na Copa O ECO, Expressinho busca vaga na decisão contra o Maringá

e segue como único representante da cidade. Os dois times dividem o posto de melhor defesa com o Laranjeiras, com apenas 4 gols sofridos, mas o Maringá leva vantagem sobre o Expressinho no ataque. Foram 19 gols marcados contra 13 dos lençoenses.

As estatísticas também favorecem o Laranjeiras diante do Santa Cruz. Os bauruenses, que chegaram a semifinal depois de perder de 1 a 0 para o Jardim Brasil (Botucatu) na primeira partida e vencer a segunda por 3 a 1, além de ter uma das três melhores defesas,

têm o melhor ataque da competição, com 26 gols. Já o Santa Cruz, que eliminou o Corda Bamba (Boacaina) vencendo o primeiro jogo por 1 a 0 e o segundo por 5 a 2, marcou 15 gols e sofreu 6.

Os jogos de volta acontecem na próxima semana.



## SEMIFINAIS

**RODADA DIA 30/11 (JOGOS DE IDA)**

8h30 • Bregão  
**MARINGÁ X EXPRESSINHO**

10h • Bregão  
**SANTA CRUZ X LARANJEIRAS**

## CONQUISTA

Defendendo a equipe Canto do Rio, de Niterói, Iojane Borges Leal, que é atleta, professora de educação física e treinadora de vôlei nas escolinhas de Lençóis, conquistou o bronze no torneio Brasileiro Master de Voleibol, realizado entre os dias 14 e 16 de novembro, em Saquarema, no Rio de Janeiro. A competição reuniu atletas de 35 a 68 anos.

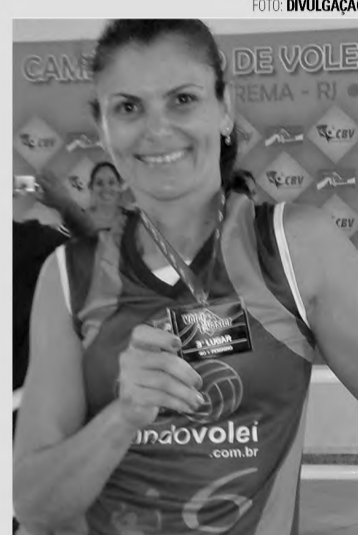

## NATAÇÃO

# Lençoense brilha nas Paralimpíadas Escolares

Tábata Eduarda Rodrigues, conquistou três medalhas, uma de prata e duas de bronze



**PRODÍGIO** - Com 16 anos, Tábata é uma promessa na natação PCD; na foto ela exhibe as medalhas ao lado da treinadora Juliane Benedeti

Elton Laud

A nadadora lençoense Tábata Eduarda Rodrigues, de 16 anos, que é deficiente visual e defende as cores da Adefilp (Associação dos Deficientes Físicos de Lençóis Paulista), disputou esta semana em São Paulo a etapa nacional Paralimpíadas Escolares, organizada pelo Comitê Paralímpico Brasileiro (CPB) e obteve um excelente resultado, voltando para casa com três medalhas, uma de prata e duas de bronze.

Na competição, que teve atletas de 26 estados e do Distrito Federal, a lençoense defendeu as cores do Estado de São Paulo, já que no mês de setembro havia se sagrado cam-

peã paulista na etapa estadual.

Tábata disputou três provas e subiu ao pódio em todas elas. Nos 50 e nos 100 metros crawl (livre), que são sua especialidade, ela ficou com o bronze. A surpresa veio na prova dos 100 metros costas, que ela quase chegou a desistir de participar, mas foi até o final e faturou a prata, contribuindo para o título de campeão conquistado pelo Estado de São Paulo.

"Estava confiante, mas os resultados superaram todas as minhas expectativas. A competição reuniu muitos nadadores excelentes. O nível foi bem alto. Pude aprender muito esses dias e isso vai contribuir para a minha evolução no esporte. Estou muito feliz", destacou a atleta.

## KUNG FU

# Lutador lençoense disputa Torneio Internacional



**INTERNACIONAL** - Caio Pitoli (centro) tenta mais um título no México

Caio Pitoli foi integra seleção brasileira em competição no México semana que vem

Da Redação

O lutador lençoense Caio Henrique Pitoli viaja com a seleção brasileira de Kung Fu para o México, onde disputa entre os dias 2 e 8 de dezembro, o Torneio Internacional de Wushu Sanda, que acontece na cidade de Monterrey. Caio compete na categoria até 70 kg e enfrenta atletas de diversos países, entre eles França, Espanha, China, além do anfitrião México e outros países sul-americanos.

O lençoense chega com moral na competição, já que no mês de setembro, na Costa Rica, ele conquistou o inédito título Panamericano. Com o feito, o atleta, de 19 anos, também garantiu vaga para disputar o Campeonato Mundial, que acontece na China em 2015.

Com ótimos resultados, Caio se firmou como uma das promessas do Kung Fu no país e se mantém como titular na seleção principal. Adriano Pitoli, técnico e pai de Caio, também foi convocado para ser um dos árbitros da competição.

## BRASILEIRO

Neste final de semana, em Leme, estado de São Paulo, acontece o 25º Campeonato Brasileiro de Wushu Sanda. Cinco atletas lençoenses participam da competição, representando a Associação Garra de Tigre de Kung Fu. Quatro atletas lutam na categoria Infante Juvenil: Luan Nozella (até 52 kg), Gabriel Consalter (até 56 kg), Alexander Tomé (65 kg) e Anderson Aparecido Cândido (até 70 kg). Nicéia Pereira de Souza luta na categoria adulta feminino até 52 kg.

## BASQUETE

# Alba tem jogo decisivo no Tonicão

Equipe lençoense pode garantir vaga na final

Elton Laud

A equipe sub-17 masculina da Alba entra em quadra hoje, no ginásio Antonio Lorenzetti Filho, o Tonicão, a partir das 15h, para enfrentar São José dos Campos pela segunda partida da semifinal da Série Prata do Campeonato Paulista da categoria, promovido pela Federação Paulista de Basketball (FPB).

A equipe lençoense, que no último sábado, bateu os adversários fora de casa por 61 a 41, pode garantir a vaga na final na partida de hoje, diante de sua torcida. Porém uma vitória de São José obriga a realização de uma terceira partida.

Se isso acontecer, por ter a melhor campanha o time da Alba tem o direito de decidir em casa. O terceiro jogo, se necessário, acontece amanhã, às 10h, também no Tonicão.

Mas o técnico da equipe, Leonardo Henrique de Oliveira, o Dudu, acredita que a classificação será garantida no jogo de hoje e para isso conta com o apoio da torcida lençoense. "Convocamos todos os lençoenses para esse jogo no Tonicão. Vamos encher o ginásio e botar pressão nos adversários. O apoio da torcida é muito importante. A equipe está confiante e esperamos fazer mais um grande jogo", diz.

## NOVA LENÇÓIS

# União Agrícola fatura título no futsal

Equipe ainda levou troféus de melhor goleiro e artilheiro da competição

Elton Laud

Na sexta-feira, dia 21, o União Agrícola se sagrou campeão da 14ª edição do Campeonato de Futsal do Nova Lençóis. A equipe derrotou o Nova Lençóis por 4 a 1 na decisão, conquistando o troféu Dr. Bruno Orsi Médola. O Atlético Macatuba, que enfrentaria o Avasalador pela terceira colocação, venceu por W.O.

A competição teve início no dia 18 de outubro e reuniu 12 equipes. As partidas foram realizadas na quadra da praça Vicente Ferraz da Silva, no Jardim Nova Lençóis. A premiação aconteceu no domingo, dia 23, com a participação do patrono Dr. Bruno Orsi Médola, do vereador Manoel dos Santos Silva, que foi o mestre de cerimônias, e de representantes das equipes premiadas.

O Nova Lençóis, segundo colocado, não compareceu. Além do troféu de campeão, o União Agrícola faturou os troféus de melhor goleiro, com Diego Aparecido Reis e de artilheiro, com Natã dos Santos Ferreira, autor de 10 gols.

## PRODUZINDO PAPÉIS ESPECIAIS

A receita do sucesso da **LUTEPEL** é unir a **qualidade** dos seus produtos e serviços com **preços justos** e competitivos à uma **consciência ecológica**, o que garante o constante **crescimento** da empresa no mercado.





# Economia

## INFLAÇÃO SOBE

No mês de outubro, a alta dos alimentos, principalmente pela falta de chuvas na região Sudeste puxou a inflação para cima do teto pretendido pelo governo que era de 6,5%. Os preços dos alimentos seguem em alta, na média 1,08% mais caro que em setembro. Parece pouco, mas para uma inflação de 6,5% ao ano, 1,08% em um mês é muito. Dependendo da renda da família e das despesas com alimentação, o impacto da alta nos alimentos pode ser ainda maior, portanto, pesquisar preços é a solução para fugir da inflação e ainda sair ganhando na hora de abastecer a dispensa.

## CONSUMIDOR

# Pesquisa pode baratear cesta básica em 18,7%; menor preço encontrado foi R\$ 513,35

Levantamento foi feito com base nos preços praticados nos quatro principais supermercados de Lençóis; O ECO vai fazer o levantamento todo mês

### Ney Góes

Especial para O ECO

Com a inflação rondando, o Jornal O ECO vai realizar na última semana de cada mês um levantamento de preços de uma cesta básica com 55

itens para suprir as necessidades de quatro pessoas adultas. Nesta primeira publicação estão sendo comparados os preços entre os quatro principais supermercados de Lençóis Paulista e também o valor da cesta básica caso o consumidor adquira os produtos mais

baratos em cada supermercado. O levantamento mostrou que é possível economizar 18,7% só gastando sola de sapato.

A pesquisa de preços mostrou que se o consumidor quiser economizar tem que pesquisar preços e não deve comprar tudo no mes-

mo lugar. O valor da cesta variou entre R\$ 513,35 e R\$ 538,10. Se o consumidor decidir pesquisar e comprar em cada supermercado somente os itens da cesta que estiverem mais baratos poderá economizar R\$ 84,81. O valor da cesta com os produtos mais baratos sai

por R\$ 453,29, ou seja, 18,7% mais barato do que os preços praticados pelo supermercado que tem a cesta mais cara, comercializada a R\$ 538,10.

Caso o consumidor opte por fazer a compra toda em um único estabelecimento, mesmo escolhendo o supermercado mais barateiro, irá desembolsar R\$ 513,35, portanto, ainda gastaria R\$ 60,06 a mais do que se pesquisas-

se os preços nos quatro maiores supermercados de Lençóis Paulista. Vale dizer que essa diferença de preço é referente às mesmas marcas para os mesmos produtos cotados em todos os supermercados pesquisados, porém, se o consumidor se dispuser a adquirir outras marcas, que não são as aqui cotadas porque não estão disponíveis em todos os supermercados, a economia poderá ser ainda maior.

CESTA BÁSICA		SUPERMERCADO 01		SUPERMERCADO 02		SUPERMERCADO 03		SUPERMERCADO 04		MENORES PREÇOS	
QTD.	PRODUTO	Unit.	Total	Unit.	Total	Unit.	Total	Unit.	Total	Unit.	Total
2 Pct	Arroz Tipo 1 - Rosalito/Solito Premium 5kg	12,50	25,00	11,98	23,96	11,59	23,18	10,99	21,98	10,99	21,98
2 Pct	Feijão Cariquinha Tipo 1 - Ubirama/Rosalito 2kg	6,98	13,96	6,58	13,16	7,68	15,36	5,58	11,16	5,58	11,16
5 kg	Açúcar Ref. Caravelas/Alto Alegre/Sta. Izabel 1kg	1,45	7,25	1,59	7,95	1,89	9,45	1,39	6,95	1,39	6,95
3 Pct	Café Caboclo 500g	5,69	17,07	6,49	19,47	6,49	19,47	5,69	17,07	5,69	17,07
1 Pct	Farinha Trigo Dona Benta/Nita 1kg	2,39	2,39	2,69	2,69	2,19	2,19	2,55	2,55	2,19	2,19
4 Pct	Macarrão Spaguetti Renata 500g	2,39	9,56	2,59	10,36	2,39	9,56	2,39	9,56	2,39	9,56
1 Lta	Achocolatado Nescau 2.0 500g	5,99	5,99	4,95	4,95	5,69	5,69	4,69	4,69	4,69	4,69
1 Lta	Extrato Tomate Elefante 350g	3,49	3,49	3,59	3,59	3,45	3,45	3,59	3,59	3,45	3,45
3 Pct	Molho de Tomate Tradicional Fugini Sachê 340g	1,09	3,27	1,49	4,47	1,49	4,47	1,75	5,25	1,09	3,27
1 Pct	Fubá Yoki/Hikari 500g	1,19	1,19	1,89	1,89	2,29	2,29	1,29	1,29	1,19	1,19
5 Frasco	Óleo de Soja Liza 900ml	2,29	11,45	2,59	12,95	2,78	13,90	2,55	12,75	2,29	11,45
1 kg	Sal Iodado Lebre/Marfim 1kg	1,29	1,29	1,99	1,99	1,49	1,49	1,09	1,09	1,09	1,09
1 Vd	Azeítonas Verdes Vale Fértil 200g	4,95	4,95	5,95	5,95	5,69	5,69	5,29	5,29	4,95	4,95
12 Litros	Leite Longa Vida Mococa/Jussara	2,19	26,28	2,39	28,68	2,15	25,80	2,34	28,08	2,15	25,80
2 Lta	Leite Condensado Moça 395g	3,29	6,58	3,89	7,78	3,19	6,38	3,10	6,20	3,10	6,20
1 Caixa	Filtro Papel 103 Melita com 30	3,79	3,79	3,79	3,79	2,98	2,98	2,89	2,89	2,89	2,89
1 Lta	Ervilha Quero/Predilecta	1,55	1,55	1,49	1,49	1,79	1,79	1,69	1,69	1,49	1,49
1 Lta	Milho Verde Quero/Predilecta	1,55	1,55	1,69	1,69	1,79	1,79	1,89	1,89	1,55	1,55
2 Lta	Sardinha Gomes da Costa Pequena	2,25	4,50	2,29	4,58	2,98	5,96	2,39	4,78	2,25	4,50
1 Vd	Maionese Liza/Arisco 500g	3,99	3,99	3,95	3,95	3,49	3,49	4,39	4,39	3,49	3,49
2 Potes	Margarina Doriana com Sal 500g	2,69	5,38	3,59	7,18	3,89	7,78	2,44	4,88	2,44	4,88
2 Vd	Requeijão Vigor 200g	4,45	8,90	4,95	9,90	5,49	10,98	3,99	7,98	3,99	7,98
1 Bandeja	Iogurte Polpa Frutas Danone Bandeja 6un	3,75	3,75	3,99	3,99	4,99	4,99	3,15	3,15	3,15	3,15
6 Unid	Sabonetes Lux 90g	0,98	5,88	1,19	7,14	1,29	7,74	0,98	5,88	0,98	5,88
4 Tubos	Creme Dental Colgate Tripla Ação 90gr	2,48	9,92	1,99	7,96	2,49	9,96	1,79	7,16	1,79	7,16
3 Pct	Papel Higiênico Neve Folha Dupla 30 Metros c/4	4,94	14,82	5,59	16,77	5,79	17,37	4,99	14,97	4,94	14,82
2 Frasco	Desodorante Aerosol Rexona	13,99	27,98	12,69	25,38	13,90	27,80	9,98	19,96	9,98	19,96
4 Frasco	Detergente Ypê	1,37	5,48	1,39	5,56	1,49	5,96	1,25	5,00	1,25	5,00
2 Cx	Sabão em Pó OMO Multi Ação 1kg	7,19	14,38	7,59	15,18	7,49	14,98	7,99	15,98	7,19	14,38
1 Pct	Sabão Pedra Ypê c/5 Ped.	4,69	4,69	5,49	5,49	5,49	5,49	4,69	4,69	4,69	4,69
1 Frasco	Água Sanitária Q. Boa/Ypê 2lt.	5,19	5,19	4,99	4,99	5,89	5,89	3,59	3,59	3,59	3,59
TOTAL		261,47		274,88		283,32		246,38		236,41	
CESTA CARNE											
2 Kg	Coxão Mole Bife	14,98	29,96	18,90	37,80	19,90	39,80	18,80	37,60	14,98	29,96
2 Kg	Acém Peçaço	11,50	23,00	12,49	24,98	10,69	21,38	12,68	25,36	10,69	21,38
2 Kg	Acém Moido	11,50	23,00	12,49	24,98	10,69	21,38	11,99	23,98	10,69	21,38
2 Kg	Costela Ripa	11,60	23,20	10,89	21,78	8,79	17,58	8,99	17,98	8,79	17,58
2 Kg	Pernil Suíno	11,70	23,40	10,90	21,80	9,90	19,80	11,80	23,60	9,90	19,80
5 Kg	Frango Inteiro Santa Cecília	3,85	19,25	4,99	24,95	3,98	19,90	5,10	25,50	3,85	19,25
2 Kg	Linguiça Perdígão Na Brasa	10,90	21,80	8,99	17,98	13,90	27,80	13,20	26,40	8,99	17,98
1 Kg	Salsicha Perdígão	5,85	5,85	5,99	5,99	4,98	4,98	7,99	7,99	4,98	4,98
TOTAL		169,46		180,26		172,62		188,41		152,31	
FEIRINHA											
4 Kg	Batata	2,59	10,36	2,99	11,96	2,47	9,88	2,99	11,96	2,47	9,88
3 Kg	Cebola	1,99	5,97	2,99	8,97	1,47	4,41	3,79	11,37	1,47	4,41
3 Kg	Tomate	3,39	10,17	2,99	8,97	2,97	8,91	2,99	8,97	2,97	8,91
3 Duzia	Ovo	3,98	11,94	3,99	11,97	2,98	8,94	2,89	8,67	2,89	8,67
0,4 Kg	Alho Granel	10,90	4,36	8,99	3,60	7,70	3,08	15,90	6,36	7,70	3,08
2 Maço	Alface	1,39	2,78	2,99	5,98	2,89	5,78	2,49	4,98	1,39	2,78
2 Maço	Couve	1,99	3,98	1,59	3,18	2,49	4,98	2,49	4,98	1,59	3,18
1 Kg	Cenoura	1,79	1,79	1,99	1,99	1,77	1,77	2,99	2,99	1,77	1,77
1 Kg	Abobrinha	1,97	1,97	1,59	1,59	1,37	1,37	2,69	2,69	1,37	1,37
1 Kg	Chuchu	1,97	1,97	1,69	1,69	2,49	2,49	2,99	2,99	1,69	1,69
5 Kg	Laranja Pera	0,85	4,25	0,85	4,25	0,87	4,35	1,99	9,95	0,85	4,25
2 Kg	Banana	1,89	3,78	0,95	1,90	0,97	1,94	2,99	5,98	0,97	1,94
0,5 Kg	Maçã Red/Fuji	4,95	2,48	2,99	1,50	3,99	2,00	3,29	1,65	2,99	1,50
2 Kg	Mamão Formosa	2,99	5,98	2,99	5,98	1,87	3,74	2,55	5,10	1,87	3,74
5 Kg	Melancia	1,59	7,95	1,29	6,45	1,49	7,45	1,29	6,45	1,29	6,45
1 Kg	Manga	2,69	2,69	2,99	2,99	0,95	0,95	3,99	3,99	0,95	0,95
TOTAL		82,42		82,96		72,04		99,08		64,57	
TOTAL		513,35		538,10		527,98		533,87		453,29	

## Manga, salsicha e fubá apresentam maior variação de preço

A diferença de preço entre um supermercado e outro em alguns produtos é gritante. As maiores diferenças foram encontradas entre os produtos hortifrutigranjeiros. O preço do quilo da Manga Tommy variou 320% entre o supermercado mais caro (R\$ 3,99) e o mais barato (R\$ 0,95). Outro item com variação alta é a Banana Nanica, custa R\$ 0,97 o quilo no supermercado mais barato e R\$ 2,99 no mais caro, variação de 208,2%. O quilo do Alho a Granel chega a custar 106,5% mais caro, foi encontrado a R\$ 7,70 e a R\$ 15,90 o quilo.

Na cesta de carnes e embutidos, a maior diferença foi na Linguiça Na Brasa e na Salsicha, ambas da marca Perdígão. O quilo da linguiça teve preços variando de R\$ 8,99 a R\$ 13,90, uma diferença de 54,6%. Na salsicha, a diferença foi ainda maior, 60,4%. Custa R\$ 4,98 no supermercado em que foi encontrada pelo menor preço e R\$ 7,99 no mais caro. O quilo do coxão mole em bife pode custar 32,8% a mais se o consumidor não pesquisar o preço, pode ser encontrado a R\$ 14,90 ou a R\$ 19,90, dependendo do super-

mercado. O frango inteiro Santa Cecília também tem variação de preços de 32,5%, custando entre R\$ 3,85 o quilo e R\$ 5,10.

Para os itens de mercearia, as diferenças também existem, porém as maiores diferenças estão em itens que custam pouco e que o consumo também é baixo, como caso do Sal de Cozinha de marcas alternativas, que custam entre R\$ 1,09 e R\$ 1,99, variação de 82,6%. O preço Fubá das marcas pesquisadas também varia bastante: 92,4%, custando entre R\$ 1,19 e R\$ 2,29 dependendo do supermercado. O molho pronto Fugini encontrado nos 4 supermercados tem preços com variação de 60,6%.

Vale ressaltar que para economizar é preciso pesquisar e escolher apenas os itens com os menores preços em cada supermercado, já que quem tem os melhores preços na mercearia, não os pratica também no açougue e na feirinha. Se o consumidor se dispuser a fazer isso, sentirá no bolso a economia, podendo incrementar ainda mais a cesta com outros produtos que não foram listados em nossa simulação.

## Pesquisa será publica sempre no último sábado do mês

Com o fantasma da inflação pairando sobre nós e com os recentes reajustes dos preços dos combustíveis, o Jornal O ECO oferece mais um serviço ao leitor, passando a partir de agora a monitorar a variação de preços praticados pelos supermercados de Lençóis Paulista. No último sábado de cada mês será publicada uma pesquisas de preços para os produtos considerados essenciais para uma família de quatro pessoas adultas durante um mês. Com base em pesquisas sobre o consumo mé-

dio de uma família nesse perfil, foram definidos os produtos básicos de uma cesta contendo produtos alimentícios, enlatados, carnes, hortifrutigranjeiros, higiene e limpeza.

Para a pesquisa, foram padronizados produtos que fossem comercializados nos quatro maiores supermercados de Lençóis, quando não encontrado o mesmo produto, foi colocado um alternativo na mesma faixa de preço, conforme a lista abaixo. Os preços foram coletados na manhã de quinta-feira, dia 27 de novembro.



## Faça parte da Frigol

venha trabalhar com a gente

Se você acredita em seu potencial e gosta de grandes desafios, venha fazer parte da equipe Frigol.

MADRE MADRE







## ENTREVISTA

**LUIZ CARLOS DALBEN**  
FALA SOBRE O FIM DA  
SAFRA E OS PROBLEMAS DO SETOR  
CANAVIEIRO

B2



## CULTURA

**LENÇÓIS, AGUDOS E MACATUBA**  
PROMETEM MUITAS  
ATRAÇÕES NO MÊS  
DO NATAL

B3

• [www.jornaloeco.com.br](http://www.jornaloeco.com.br) • mail: [oeco@jornaloeco.com.br](mailto:oeco@jornaloeco.com.br) • [comercial@jornaloeco.com.br](mailto:comercial@jornaloeco.com.br) • telefone central (14) 3269.3311 •

• LENÇÓIS PAULISTA, SÁBADO, 29 DE NOVEMBRO DE 2014 • ANO 77 • EDIÇÃO Nº 7.361 •

# O som das ARQUIBANCADAS

Torcida do Santa Cruz, de Areiópolis, tem sido um show à parte nos jogos da Copa O ECO

Elton Laud

Futebol se decide dentro de campo, no limite das quatro linhas, mas não se pode negar que um apoio moral é sempre bem vindo e pode fazer toda diferença. Uma torcida é o coração de sua equipe, sem exageros, pois pode influenciar no ritmo do jogo. Seja incentivando seu time ou desestabilizando o emocional dos adversários. É o som das arquibancadas que muitas vezes faz dos torcedores o 12º jogador. É a torcida que faz valer o mando de jogo. Do contrário não faria diferença jogar fora ou em casa.

E já que o termo "jogar em casa" não se aplica aos times de fora que disputam a Copa Regional O ECO de Futebol Amador, que a casa seja de quem chegar primeiro, ou neste caso, de quem chegar chegando. E é o que a torcida de Areiópolis tem feito.

Para quem tem comparecido aos estádios para acompanhar as partidas do campeonato

isso não é novidade. Os jogos do Santa Cruz de Areiópolis têm tido um tempero a mais. Não necessariamente pelo que se passa dentro de campo, mas por conta da torcida do time, que das arquibancadas comanda um show à parte, com direito a banda e tudo. Com suas caixas, pratos, trompete, bumbo, pandeiro e tamborim nas mãos, o pessoal de Areiópolis se sente realmente em casa.

Nem a chuva tem afastado os cerca de 30 torcedores que todos os domingos se deslocam da cidade vizinha até Lençóis Paulista para incentivar o time. Para Luís Rafael de Deus, presidente do Santa Cruz, o apoio do grupo tem sido importante nos resultados da equipe. "Os jogadores se motivam mais com o incentivo da torcida. Só vem a somar com o trabalho que é feito dentro de campo", destaca.

João Paulo Pires, que foi um dos que tiveram a ideia de reunir a torcida, destaca que a cada partida mais pessoas se juntam



FOTO: LAURO STUDIO PHOTO

**CARAVANA** - Torcida de Areiópolis que acompanha a equipe do Santa Cruz promete muito barulho na semifinal

ao grupo, que já chegou a vir com cerca de 50 pessoas. Ele acredita que o apoio na reta final da competição vai ser muito importante. "Acho que é fundamental a presença da torcida. Esperamos dar nossa contribuição para o time", comenta.

Gesildo Paes de Oliveira, que comanda a banda da torci-

da, conta que por conta do trabalho que ele realiza com uma fanfara em Areiópolis recebeu o convite para começar a acompanhar a torcida nos jogos e prontamente aceitou. Ele ressaltou que todos gostam de futebol e a ideia uniu o útil ao agradável. "É bacana. O pessoal tem gostado e parece que ajuda. Já esta-

mos na semifinal e se depender de nós, aqui de fora, vamos levantar essa taça", completa

Se o Santa Cruz realmente vai levantar a taça é outra história. Os quatro semifinalistas são fortes candidatos ao título. Mas certamente se na Copa O ECO premiasse também a melhor torcida, Areiópolis venceria a

disputa por goleada.

O Santa Cruz e sua torcida enfrentam o Laranjeiras de Bauru pela primeira partida da semifinal da Copa O ECO, amanhã, a partir das 10h, no estádio Archangelo Brega, o Bregão. Antes, às 8h30, tem a partida entre o Maringá de São Manuel e o Expressinho de Lençóis.

## HOMENAGEM

Maria Luiza Dalben Cacciolari

### GRATIDÃO

É essa a palavra que sai direto do coração quando pensamos na nossa querida Iza, profª de Matemática e Desenho Geométrico da COOPERELP, há 10 anos.

Gratidão pelo profissionalismo com que encarava a sua profissão de mestre

Gratidão pelo comprometimento com a preparação de suas aulas, correções de provas, entrega de notas.

Gratidão pela paixão que tinha por ensinar e transmitir seus conhecimentos.

Gratidão pela paciência e respeito com que tratava alunos e funcionários.

Gratidão pelo carinho dispensado a todos de sua convivência.

Gratidão pelo testemunho de fé cristã.

Você servirá sempre de exemplo às gerações de alunos que ensinou e aos professores e funcionários que tiveram a alegria de serem seus companheiros de trabalho.

Equipe COOPERELP





## FAAG É MAIS

- + ENSINO DE QUALIDADE
- + ECONOMIA
- + INFRAESTRUTURA
- + MERCADO DE TRABALHO

# VESTIBULAR

» PROVA 13/12

ENGENHARIA DE PRODUÇÃO  
PEDAGOGIA  
ADMINISTRAÇÃO  
CIÊNCIAS CONTÁBEIS  
LOGÍSTICA  
RECURSOS HUMANOS  
LETRAS

INSCRIÇÕES ABERTAS

CURSOS A PARTIR DE

R\$249

MENSAL!



FINANCIAMENTO ESTUDANTIL

INFORMAÇÕES

(14) 3262.9400

FAAG.COM.BR



Faculdade de Agudos



## Como obter a cura da alma

“Tira a minha alma da prisão, para que louve o teu nome; os justos me rodearão pois me fizeste bem” Salmo 142:7

Platão em um dos seus tratados filosóficos, dizia que a alma humana é prisioneira do corpo e, por isso, deve buscar a libertação como de um cárcere, começando e progredindo, segundo a filosofia, durante a vida terrena e se realiza com a morte separando-se a alma do corpo. Diferente da filosofia platônica, Jesus ensina que a alma humana esta aprisionada em seus mais diversos sentimentos: culpa, mágoa, tristeza, ódio, amargura, medo, dor, revolta, solidão e etc. Feridas profundas na alma que doem mesmo quando não vemos mais o machucado; quando o que causou a ferida não está mais presente e, portanto, no silêncio da noite elas voltam e incomodam. Às vezes impedem o sono. E doem... dói o peito, doem os olhos, dói o coração... São aquelas causadas na infância por abusos, desamor, indiferença, incompreensão. Ou causadas pela perda irreparável de alguém que era essencial na vida da gente. Ou pela mágoa causada por traições de pessoas nas quais depositávamos toda a nossa confiança. Dizia o salmista no salmo 109;22: “estou aflito e necessitado, dentro de mim, sinto ferido o coração”. Terapias podem amenizar, mas não apaga. O tempo não apaga, momentos de prazer não apaga. Haverá aquele dia, um fato, uma palavra, ou outra coisa que trará tudo à tona de novo.

1. Esses sentimentos mortíferos são verdadeiros verdugos, atormentadores, que dilaceram as forças e destroem a perspectiva de vida, relativizando a morte, tornando-a uma alternativa suave.

2. A alma aprisionada deseja como escape de suas dores e frustrações a busca de uma liberdade nem que seja efêmera, passageira. Para tanto, ela se envereda pela noite e se consolida nas orgias, bebedices, drogas e prostituição.

3. A alma Frustrada e perdida, derrama suas lágrimas de desolação com aquele que também precisa de socorro, e se encontra na mesma situação de aprisionamento.

4. São os peregrinos da madrugada, que fazem da noite seu dia, e do dia sua noite. A noite é desejada, pois traz a falsa sensação de segurança, escape das frustrações e refúgio das transgressões.

- São quatro os sentimentos que mais perturbam a alma humana, deixando-a frustrada, dividida, equivocada em seus múltiplos comportamentos e ações:

1. Tristeza, que destrói a alegria, a esperança e a paz.

2. Angústia, que adoce a alma, mina a força e a disposição para o trabalho.

3. Medo, é um gigante que paralisa a coragem e a força, trazendo um profundo sentimento de inabilidade, incompetência e derrota.

4. Sentimento de culpa, é um verdugo, que atormenta a consciência, destruindo as emoções, frustrando os sonhos de perdão, restituição e vitória.

- Quantas pessoas aprisionadas e doentes na alma, precisando urgentemente de cura, mas, como encontrar a cura? Como vencer estes gigantes que dilaceram a alma?

Somente em Jesus podemos encontrar solução para nosso sofrimento e a paz para nossa alma. Leia com atenção os textos bíblicos à seguir e encontrarás auxílio para tua alma. Isaías 53: 1 à 10, Mateus 11: 28 à 30. João 8:36 e 1 Pedro 2:24. Jesus pode mudar tua história hoje.

- se precisar de aconselhamento espiritual, procure-nos. Deus te Abençoe.

## Entrevista



### MINISTRA

A senadora Kátia Abreu (PMDB-TO) foi convidada pela presidente Dilma Rousseff para ser a futura ministra da Agricultura. Presidente da Confederação Nacional da Agricultura (CNA), ela sinalizou positivamente.

LUIZ CARLOS DALBEN

## ‘Setor canavieiro não aguenta mais um ano ruim’

Vitor Godinho

O presidente da Ascana (Associação dos Plantadores de Cana do Médio Tietê), Luiz Carlos Dalben, recebeu a equipe do jornal O ECO para falar sobre o fechamento da safra 2014. Apesar de registrar crescimento da produção e melhora da produtividade por hectare, disse que o setor não vai suportar mais um ano igual aos últimos dois. Neste ano, os associados da Ascana entregaram quase 8 milhões de toneladas de cana para as duas usinas da região, a São José e a Barra Grande.

**O ECO – Qual é a avaliação que o senhor faz da safra de 2014, que terminou oficialmente no domingo, 23?**

Luiz Carlos Dalben – Na verdade, a safra da região da Ascana que abrange tanto a Usina São José, de Macatuba, e da Usina Barra Grande, de Lençóis Paulista, nós terminamos a safra na semana passada e entregamos aproximadamente 4 milhões de toneladas para cada usina. Na verdade, foram 7.920.000 toneladas entregues de cana-de-açúcar. Nós tivemos uma produtividade por hectare melhor do que a média do Estado de São Paulo, que deve fechar com produtividade de 72 toneladas por hectare e a nossa região já fechou em 78 toneladas por hectare. Então nós tivemos uma produtividade maior que o resto de São Paulo principalmente pelos tratamentos que tem nos nossos canaviais, houve uma renovação normal da soqueira, a adubação foi normal,

Apesar de aumentar produção e produtividade por hectare, presidente da Ascana diz que setor não suporta mais um ano de prejuízo

o clima não foi muito bom para cana, isso já é sabido, choveu bem menos do que vinha chovendo nos últimos anos, metade praticamente, mas como os canaviais estavam, digamos assim, em boas condições de saúde, nós não tivemos perdas tão grandes como vai ocorrer no Estado de São Paulo, que vai ser em torno de 15% a 25%. Na região da Ascana, as perdas serão de 3,4%.

**O ECO – A produção cresceu em relação a safra 2013? E os preços da cana também aumentaram?**

Dalben – Cresceu porque os canaviais tiveram uma boa renovação. Vamos colocar assim: não houve uma produção muito maior do que no ano passado, mas por outro lado, também não ocorreu uma perda significativa. Com relação aos preços, que é sua outra pergunta, realmente os preços não estão bons, ou seja, a produção ficou mais cara que o valor que nós estamos recebendo



em função de questões governamentais, da política do governo, enfim, desse quadro que nós já conhecemos, que deixou o setor meio de lado, o que fez com que algumas usinas fechassem. Então os preços pagos ao produtor estão abaixo do custo para a produção da cana.

**O ECO – Estamos no final de novembro, início de dezembro, qual é o balanço que o senhor faz de 2014? Vimos um ano em que o setor se mobilizou, fez eventos pedindo melhorias...**

Dalben – Olha os movimentos foram positivos, eles serviram para alertar, acho que a imprensa acompanhou bem esse momento, mas não houve um reflexo no nível que o programa de energias renováveis esperava. Ou seja, o governo não ficou sensibilizado, mesmo com o fechamento de algumas usinas, mesmo com o perigo de entre 12 a 15 usinas correrem o risco de não moer em 2015. Do governo, nós esperamos que esse novo quadro de ministérios enxergue o setor de uma forma diferente, para que a gente consiga alavancar resultados para toda cadeia.

**O ECO – Quer dizer que se não houver isso, vocês projetam um 2015 pior do que 2014?**

Dalben – Exatamente. Se 2015 for pior ou igual a 2014, muitas usinas vão fechar e muitos produtores vão mudar de área.

**O ECO – E na nossa região, nós também corremos esse risco? De ver usinas fechando?**

Dalben – Posso falar pela Ascana, que não temos nada a ver com a área industrial,

nós estamos pelo segundo ano consecutivo com prejuízo na produção de cana. Se não houver uma recuperação de preço para 2015 pode ser que muitos produtores sejam obrigados, mesmo contra a vontade, a deixar o negócio. Essa é uma verdade, para quem produz cana não dá para aguentar mais um ano como 2013 e 2014.

**O ECO –Recentemente o governo autorizou o aumento da gasolina. Nesta semana, a presidente Dilma disse que deve voltar com a CID sobre a gasolina. Como o senhor vê essas medidas?**

Dalben – Primeiro é interessante que a população saiba que o governo mascara a inflação. Porque a inflação tem um peso maior no diesel, porque as máquinas e caminhões que transportam os produtos são a diesel, não a gasolina, e o diesel não entra na cesta de inflação do governo. O que entra na cesta é a gasolina. Então eles subiram um pouquinho a gasolina e subiram muito o diesel. Não adianta subir pouco a gasolina e muito o diesel e achar que vamos ter reflexo positivo. Não vamos. Isso aumenta os custos dos produtos agrícolas. Com relação à CIP, essa era uma reivindicação do setor e o governo está mexendo com isso porque a Petrobras está quebrada.

**O ECO – A senadora Kátia Abreu, indo para o Ministério da Agricultura, o senhor acha que favorece o setor?**

Dalben – A gente sempre espera que uma pessoa nova entrando num setor consiga enxergar ou trazer com ela pessoas que conheçam a área. Vamos esperar que ela, que tem habilidade política para alavancar o agronegócio, também se assessorar de pessoas que conheçam o setor. A cana-de-açúcar hoje é o setor que mais gera emprego na agricultura.

# BLACK WEEKEND

## DESCONTOS IMPERDÍVEIS

À PARTIR DE 14,99

Av. Brasil 1011  
Centro - Lençóis Pta.  
(14) 3263-6008

## BLAZER PARA GRANDES MOMENTOS

(14) 3264-3059

XV de novembro, nº 619 Centro - Lençóis Paulista



## SPORT SHOES

(14) 3263-0906

RUA DR. ANTONIO TEDESCO, Nº 267  
CENTRO - LENÇÓIS PAULISTA



Música para ler e ouvir

Por Nivaldo Bispo | nivaldobispo87@gmail.com



## “Manguetown”

“Pernambuco embaixo dos pés e minha mente na imensidão.” Chico Science foi um músico, poeta e um dos criadores do estilo recifense conhecido como MangueBeat. Junto com o grupo Nação Zumbi, foi responsável pela popularização de ritmos nordestinos com fusão de música tribal, funk, hip-hop entre outros. Suas músicas influenciam, até hoje, uma legião de fãs, compositores e entusiastas artísticos. Alguns de seus maiores sucessos são: “Banditismo por uma Questão de Classe”, “A Praiera”, “Um Satélite na Cabeça” e a versão de “Maracatu Atômico” de Nelson Jacobina e Jorge Mautner. Uma vida de grandes experiências musicais e literárias que fora corrompida de forma trágica.

**Manguetown**  
(Chico Science e Nação Zumbi)

Estou enfiado na lama  
É um bairro sujo  
Onde os urubus têm casas  
E eu não tenho asas  
Mas estou aqui em minha casa  
Onde os urubus têm asas  
Vou pintando segurando as paredes do mangue do meu quintal

Manguetown

Andando por entre os becos  
Andando em coletivos  
Ninguém foge ao cheiro sujo  
Da lama da Manguetown  
Andando por entre os becos  
Andando em coletivos  
Ninguém foge à vida suja dos dias da Manguetown

Esta noite eu sairei  
Vou beber com meus amigos  
E com as asas que os urubus me deram ao dia  
Eu voarei por toda a periferia  
Vou sonhando com a mulher  
Que talvez eu possa encontrar  
Ela também vai andar  
Na lama do meu quintal

Manguetown

Fui no mangue catar lixo  
Pegar caranguejo, conversar com urubu

# Cultura

## FESTA DE CRIANÇA

Amanhã, das 13h às 19h, no recinto de exposições José Oliveira Prado acontece o Domingo Alegria, que comemora o aniversário de três anos do grupo Bote a Boca no Trombone. Durante toda tarde o público pode conferir as apresentações das bandas Kromos, One Cash, Dois 1 Dois, O Elo Ritmo e Poesia e dois cantores Abner Henrique e Cíntia Souza (foto). Haverá distribuição de pipoca e algodão doce e brinquedos como pula-pula, piscina de bolinhas e tobogã. A entrada é gratuita.

## PROGRAMAÇÃO

# Cidades da região tem mês movimentado na cultura

Agenda tem eventos para toda a família, com exposições, música, teatro, dança e cinema



**NATAL NA PRAÇA** - Casinha do Papai Noel está quase pronta

### Elton Laud

As cidades da região já estão em clima de final de ano e, como de costume, a agenda cultural do mês de dezembro traz diversas atrações para toda a família. Em Lençóis Paulista, no melhor clima natalino, com as ruas, praças e comércios já sendo enfeitados, o Papai Noel desembarca de trenzinho, no dia 5, a partir das 20h, na praça Comendador José Zillo, a Concha Acústica, onde sua casinha tradicionalmente é montada. O comércio começa a funcionar até às 22h no dia 4, e o local é um atração para a garotada que acompanha os pais nas compras de natal. Mas o mês ainda reserva opções para todos os públicos com eventos em vários locais da cidade. Em Agudos as atrações se con-

centram no Natal da Família, que acontece em um palco montado na praça Tiradentes, na principal área comercial da cidade. A partir do dia 5, os agudenses podem conferir as mais variadas apresentações musicais que acontecem quase todos os dias até o final do ano. Quem abre a programação é o cantor Rogério Lúcio, no dia 5, a partir das 21h. Quem quiser também pode aproveitar o período noturno para comprar os presentes de natal, já que o comércio, até o dia 23, também fica aberto até às 22h.

O público macatubense também tem diversas opções de entretenimento no Teatro Municipal Renata Lycia dos Santos Luduvico. Hoje, a partir das 20h30, tem a Cantata de Natal 2014, com a participação da Orquestra Municipal de Sopros de Lençóis Paulista.

## Agenda cultural

### DE 1 A 3/12 - 19H30

Semana Cultural Colégio Francisco Garrido  
Local: Casa da Cultura - Lençóis Paulista

Sempre Faz Arte  
Local: Casa da Cultura - Lençóis Paulista

### DIA 4/12 - 19H30

Recital de Cordas Friccionadas  
Local: Espaço Cultural Cidade do Livro - Lençóis Paulista

### DIA 1/12 - 19H30

Apresentação dos alunos do Projeto Guri  
Local: Teatro Municipal - Macatuba

### DIA 4/12 - 19H30

Apresentação Cultural dos alunos da APAE de Macatuba  
Local: Teatro Municipal - Macatuba

### DIA 3/12 - 20H

Concerto “Retrato” e “Canções de Natal” com Coral Municipal  
Local: Espaço Cultural Cidade do Livro - Lençóis Paulista

### DIA 5/12 - 20H

Chegada do Papai Noel de Trenzinho na Cidade do Livro  
Local: Concha Acústica - Lençóis Paulista

### Dia 3/12 - 20h

Lançamento do Livro “O Professor e o Fabricante de Para-Raios”  
Local: Biblioteca Orígenes Lessa - Lençóis Paulista

### DIA 5/12 - 21H

Natal da Família - Show com Rogério Lúcio  
Local: Praça Tiradentes - Agudos

### DIA 4/12 - 9H

Filme - Uma História de Amor e Fúria - Projeto Ponto MIS  
Local: Casa da Cultura - Lençóis Paulista

### DIA 5/12 - 19H30

Festival do Centro Cultural de Macatuba  
Local: Teatro Municipal Macatuba

### DE 4 A 30/12

Exposição do Atelier Criança

atitude

# A MAIOR FESTA

# 11 ANOS

## ventura im 90.1

### 7 DE DEZEMBRO

### 14H00 NA FACILPA

CONRADO E ALEKSANDRO

RONNY E RANGEL

CARREIRO E CAPATAZ

TIHUANA

LOUBET

RAFFAEL MACHADO

NAIARA AZEVEDO

ALIADOS

LUCAS FERREIRA

RODRIGO ANDRADE

BRENO E CAIO CESAR

GUSTAVO MIOTTO

EX4

EDU E ANDERSON

INIMIGOS DA HP

HUGO E TIAGO

LÉO E JÚNIOR

RICARDO E JOÃO FERNANDO

ACÚSTICO D3

BAMBOÁ SAMBA CLUB

PEDRO E YURI

GRUPO TOKE NOVO

JOÃO LUCAS E MATEUS

HELLEN CAROLINE

ANDRÉ E MATEUS

GABY MORETTO

JANDERSON E ANDERSON

ENCERRANDO A FESTA SUPER SHOW COM

## felipe costa

PONTOS DE VENDA

VENTURA FM, SUPERMERCADO SANTA CATARINA (NÚCLEO), ARPEL PAPELARIA, LOJAS SILVA, BEER FAST E IDA PRESENTES | MACATUBA LOC LOOK | WWW.TKINGRESSOS.COM.BR



# Mulher

BELEZA

## Conheça os esmaltes que mudam de cor sob o sol

Em contato com a luz UV, esmalte azul ganha uma tonalidade lilás

Quanto mais lançamentos aparecem para as unhas, mais ávidas por novidades ficamos. Para aproveitar o verão que está chegando, a onda agora é apostar em esmaltes que mudam de cor quando expostos ao sol. "A ideia dos esmaltes que mudam de cor já existe no exterior há bastante tempo. Antigamente, a mudança era sutil. Hoje, é ra-

dicional", conta a manicure Azucena, que é mexicana e mora no Brasil desde 2010, onde atende no Cheers Nail Bar, em São Paulo. Como um toque de mágica, o esmalte de cor clara escurece sob a luz solar. Isso acontece porque as partículas de pigmento refletem de forma diferente com a luz UV.

A marca DNA Italy também criou um produto que

entrega mais de uma cor. O kit degradê vem com um esmalte e um top coat. Quanto mais camadas de top coat você aplicar em cima do esmalte, mais escuro ele vai ficar. A sugestão é começar no dedo mindinho sem top coat e ir aplicando cada vez mais camadas, até chegar no polegar, com quatro. Veja, abaixo, o teste que fizemos com os esmaltes.



FOTO: DIVULGAÇÃO

### NOVIDADE

Esmaltes nas cores Enviou, Hyper e Deviou, da In the Mood. Os esmaltes da marca mudam de cor na luz e se a temperatura do corpo aumentar. Preço sugerido: US\$ 8. Já o esmalte Mood Nail Lacquer na cor Papaya-Mango, da Mia Secret fica mais claro quando exposto à luz do sol. Preço sugerido: US\$ 4.



**AZUL** - A marca Ruby Wing possui uma linha de esmaltes que mudam de cor com a luz UV. Na foto, a cor Moonstone é azul pálida em luz fria. Quando exposto ao sol, o mesmo esmalte ganha a tonalidade de roxo apagado. Esmalte na cor Moonstone, da Ruby Wing. Preço sugerido: R\$ 39,90.

**ROSA** - A marca DNA Italy desenvolveu um outro sistema de mudança de cor para o esmalte. A linha degradê foi criada para que a própria mulher controle a cor de seu esmalte. De acordo com a quantidade de camadas de top coat que você aplicar, o esmalte vai ficando mais escuro. Na foto, a cor rosa vai ganhando tonalidade mais próxima do pink com até quatro aplicações da cobertura. Linha Degradê na cor rosa, da DNA Italy. O kit rosa contém um esmalte rosa pastel e um top coat. Preço sugerido: 8,50 (o kit).



## LAZER E PASSATEMPO

### CRUZADINHA

Instituição onde atuam pelegos	Principal característica de São Tomé	Derivado do leite usado em biscoitos	Forma engebriada para a Embrapa	Ato comum em regimes totalitários	Campo das atuações de Marco Nanini	A ex-tremidade de uma superfície	
Exaltar, engrandecer Cecília Thiré ator		O mau colesterol (sigla)	Indica a direção	Alexandre Dumas, escritor francês			
Sigla da República Árabe do Egito		Gozar; destruir Suíço de "gatona"	Artifato de pesca				"Fermen- to" em "maltese"
Cancão il- picamente portu- guesa		Imposto pago pelo comércio (sigla)	A primeira infor- mação de uma carta				
(?) de medi- da: me- tro, quilo e litro			Lance do filme Branda; suave				
Cobertura de bolo, à base de açúcar	Exame do MEC para o Ensino Médio	Gaiola (bras.)	Fonte do vinho				Agude de (?): loca- liza-se no Nordeste
Cruel; bárbaro		(?) Pra Contrair, grupo de pagode	Termina- ção da 2ª conju- gação				
Sentimento associado à decepção		Glandula feminina dos peixes (pl.)					
Um dos fundadoras de Roma (Mit.)							

### SOLUÇÃO

S	V	A	O	R	E	M	O
O	W	I	N	A	S	N	A
E	R	E	A	V	E	N	A
N	O	N	W	A	S	D	E
A	T	I	M	A	T	I	
E	S	A	C	E	V	T	
L	I	N	D	A	D	E	
O	A	R	E	R	O		
A	F	R	U	I	A		
V	A	S	E	T	A		
D	N	V	A	N	T		
E	N	L	T	E	G		
O	T	O	R	I	C		
B							

## HORÓSCOPO 07/12 A 13/12



**ÁRIES**  
Momento em que terá sucesso, em negócios relacionados com construções. Algum aborrecimento passageiro poderá ser esperado em seu lar. Cuidado com um romance clandestino.



**LEÃO**  
Momento em que sua inteligência se elevará devido ao bom fluxo de Vênus. Contudo, procure compreender melhor seus colegas de trabalho bem como os familiares e a pessoa querida.



**SAGITÁRIO**  
Dificuldades na vida doméstica. Cuidado para não magoar seus companheiros de trabalho, exaltando demasiadamente suas qualidades profissionais, pois todas as pessoas possuem valor naquilo que fazem, independente do reconhecimento dos outros.



**TOURO**  
Amizades felizes, sucesso profissional, social e financeiro é o que prenuncia este período para você. Poderá ter, por outro lado, algum aborrecimento passageiro provocado pelos filhos ou pais.



**VIRGEM**  
Fluxos excepcionalmente benéficos para a sua vida em conjunto com outras pessoas, para o trabalho e para a profissão. Evite a precipitação e os gastos supérfluos. Procure se valer deste momento para promover a sua elevação em todos os sentidos.



**CAPRICÓRNIO**  
Você pode se sair bem se adotar uma atitude otimista. Momento excelente para estudos, amor e contatos pessoais. Melhor ainda para contratar servidores, contar com favores, fianças, etc.



**GÊMEOS**  
Momento em que poderá contar com as melhores condições nos negócios, nas especulações e obrigações sociais. Haverá melhoria no campo amoroso e familiar. Cuide para reservar um tempo para você.



**LIBRA**  
Suas coisas correrão melhor nos próximos dias. A posição da lua vai favorecer você em toda ordem. Cuidado com o amor à primeira vista. Confie em si e fará associações que trarão bons resultados.



**AQUÁRIO**  
Momento em que terá o máximo sucesso desde que saiba agir de maneira mais prática e menos idealista. Se cometeu algum erro, evite culpar-se ou lastimar o tempo perdido. Tente outra vez.



**CÂNCER**  
Os aspectos astrais indicam relações harmoniosas com o cônjuge, pessoas amigas, vizinhos e familiares. O êxito financeiro, profissional e social, também será evidente. Bom ao amor.



**ESCORPIÃO**  
Todos os assuntos importantes, particularmente os de ordem financeira, se tratados com interesse e inteligência, obterão os mais excelentes resultados. Tendências às aventuras o esperam.



**PEIXES**  
O fluxo de Júpiter muito deverá beneficiar você neste momento. Aproveite a influência para colocar em ordem seus negócios e compromissos que estão em atraso. Êxito sentimental, amoroso e profissional.

### Doenças de pele, cabelo e unhas Tratamento Estéticos

- Aplicação de toxina botulínica.
  - Radiofrequência para celulite e flacidez.
  - Preenchimento de rugas faciais.
  - Peeling Faciais e corporais.
  - Tratamento com luz intensa pulsada para rejuvenescimento, vasinhos e manchas
  - Depilação a laser / LIP.
- Tratamento para rejuvenescimento com Laser de CO2

Rua Geraldo Pereira de Barros, 398 - Centro  
Lençóis Paulista - (14) 3263-0466 | Macatuba - (14) 3298-9200

*Dra. Marisa Moretto*  
CRM 101130

Cônvenios:  
**Unimed**  
E OUTROS



## PONTO e vírgula

(14) 3264-3448  
• Papelaria • Encadernação  
• Xerox • Plastificação

**VENHA ENCADERNAR SEU MATERIAL**  
TCC • MONOGRAFIA • RESTAURAÇÃO

R. DR. ANTÔNIO TEDESCO, 667 • CENTRO - LENÇÓIS PAULISTA  
pontoevirgulaencois@gmail.com



## O ECO

UM SENHOR JORNAL

6/DEZ  
ACÚSTICO  
DJ Gabriel  
Four apresenta

LOTE 1 | R\$20  
LOTE 2 | R\$30

Comprando dose de VODKA SMIRNOFF o suco é na faixa!

VENDAS: CONTAINER Hollywood, Marihã e Loc Look (Macatuba)

Proibida a venda de bebidas alcoólicas para menores de 18 anos. Se for dirigir não beba. Proibida a entrada de menores de 18 anos e de acessórios como bump, binas, etc. Obrigatório a apresentação da RG ou CNH. RG fabricado ou utilizado por terceiros serão encaminhados aos órgãos competentes. Convites limitados a capacidade máxima da casa. Preço na hora sujeito a alteração.

www.casa4our.com.br

DELUXE

(14) 3263-3733  
Avenida Brasil, nº 986  
Centro • Lençóis Paulista



# Televisão



## SUCESO

A Festa que marcou os 10 anos da Rádio Ventura FM reuniu cerca de 10 mil pessoas no ano passado. Para este ano, a expectativa é que o público seja um pouco maior. Este é o terceiro ano que o evento é realizado no Recinto de Exposições José Oliveira Prado, onde também ocorre a Facilpa.

### VENTURA FM

## Conrado & Aleksandro; Tihuana e Hugo & Tiago se apresentam na festa de 11 anos

Novo sucesso de Carreiro & Capataz e a música Dói Né, vão agitar o público

Carlos Alberto Duarte

obos, Tropa de Elite, Pei Pei e Dói Né são alguns sucessos que serão interpretados pelos seus criadores no próximo domingo, 7 de dezembro, a partir das 14h, no Recinto da Facilpa. Conrado & Aleksandro, o grupo Tihuana, Hugo & Tiago e Breno & Caio César são algumas das atrações da festa de 11 anos da Rádio Ventura FM.

Mas o evento que dura oito horas tem muito mais: Rony & Rangel, Inimigos da HP, Fred & Gustavo, Carreiro & Capataz e outros 14 artistas de todos os gêneros musicais. Os lençoenses André & Matheus, Lucas Ferreira a cantora Gaby Moretto também participam da festa, que contará com o som contagiante do grupo Tok Novo, também prata da casa.

Os ingressos para a festa em comemoração aos 11 anos



FOTO: DIVULGAÇÃO



FOTO: DIVULGAÇÃO



FOTO: DIVULGAÇÃO

SUCESO - Conrado & Aleksandro, Hugo & Tiago e Carreiro & Capataz prometem agitar a festa da Ventura



FOTO: MALU ORNELAS



FOTO: DIVULGAÇÃO



FOTO: MÁRCIO MOREIRA/O ECO

da Ventura FM estão à venda a R\$ 15,00 em pontos diferentes da cidade e também na internet, pelo site [www.tkingressos.com.br](http://www.tkingressos.com.br). A área VIP coberta custa R\$ 40,00 com direito à Abadá e combo de bebidas.

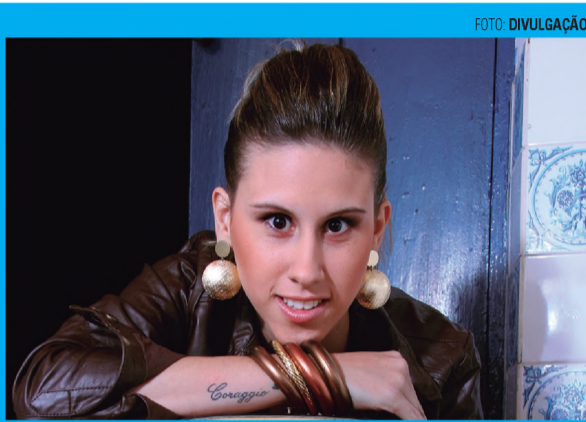
### FESTA DE 11 ANOS DA RÁDIO VENTURA FM

**DIA** - 7 de dezembro, a partir das 14h

**ONDE** - Recinto da Facilpa, Lençóis Paulista

**INGRESSOS** - R\$ 15 na geral e área VIP, R\$ 40

Os ingressos estão à venda na Ventura FM, Supermercado Santa Catarina (Núcleo Luiz Zillo), ArtPel Papelaria (Núcleo Luiz Zillo), Lojas Silva e Ida Presentes, no Centro. Em Macatuba, Lock Look ou pelo site [www.tkingressos.com.br](http://www.tkingressos.com.br)

No local será montada praça de alimentação e uma super produção de palco a cargo da KGP para o mega show com som e luz de primeira qualidade e painel de led, tudo para oferecer todo o conforto ao público.

**PRATA DA CASA** - André & Matheus, Gaby Moretto e Lucas Ferreira também se apresentam na festa dia 7 de dezembro

## HOMENAGEM

“Não existe partida para aquela que permanece eternamente em nossos corações. Saudades dos filhos, netos, bisnetos, noras e genros.”

Convidamos a todos os amigos e familiares para a missa de 1 ano de falecimento da Sra. Luci Pavanato Corrêa que será realizado no dia 30/11/2014 as 18:30 na Paroquia nossa Senhora da Piedade.

## HOMENAGEM

O que faz a gente se apaixonar uns pelos outros não é o que o outro nos fala, é o jeito como o outro nos olha. E você mãe, tinha o dom de olhar de maneira especial a cada um que conhecia, marcou o coração de todos nós com seus gestos de amor, carinho e sua infinita dedicação em tudo que fazia. IZA, como era carinhosamente chamada. Incrível, Zelosa, Amorosa; como foi admiradamente descrita por seus alunos. Os dias seguem e surge a saudade, mas sabemos que não está distante de nós aquele que está perto de Deus. Descanse em paz... Saudades das famílias Dalben e Cacciolari. Agradecemos cada abraço recebido de nossos queridos amigos que são nosso conforto para este momento tão difícil. Convidamos a todos para a missa de 7º dia de seu falecimento, que será no Santuário Nossa Senhora da Piedade, no Domingo 30 de Novembro de 2014 às 09:00 da manhã.



## WhatsApp da suua Hot!

Envie um Whats para (14) [99711-5977](https://wa.me/5514997115977) 23h16 ✓✓

Peça sua música e participe da programação da Hot 23h17 ✓✓



acesse: [www.hot107.com.br](http://www.hot107.com.br)



VAGAS LIMITADAS

# Colônia de Férias Garrido kids

AGORA O SEU FILHO TEM UM ESPAÇO PARA PASSAR AS FÉRIAS! Período Integral ou Parcial

AGORA EM NOVO ENDEREÇO

Eventos Esportivos

Briquedoteca

Oficinas

Gincanas

Eventos Culturais



Colégio Francisco Garrido

Tel.: (14) 3269-3800 Rod. Osni Matheus, Km 108 - Lençóis Paulista - SP



**pizzaria Hábil**  
DISK: (14) 3264-1717  
Rua 7 de Setembro, 1174

**SANTA CLARA**  
Materiais Elétricos

**PROMOÇÃO!**  
CAIXA PARA HIDROMETRO  
DE R\$ 198,00  
POR R\$ 138,00



Cobrimos qualquer orçamento, anunciados pela concorrência!

LOJA 1: Avenida Brasil, 583 - Centro  
Fone: (14) 3269-1057  
LOJA 2: Rod. Osny Matheus, Km 112, Nova Pastor Natalino, 260  
Fone: (14) 3269-1717

**ESPETINHOS DANIEL**





(14) 3263-4780  
9 9755-6454

LOJA 1: Luiz Baptistela, 250 - Núcleo  
LOJA 2: Bandeira Tribuzi, 420 - Itapuã

**Diego PhotoStudio**

Aniversários  
Casamentos  
Ensaio fotográfico  
Eventos em geral

Dr Gabriel de Oliveira Rocha, 265  
Telefones:  
(14) 3263-2519 / 99818-2220

**O ECO**  
UM SENHOR JORNAL  
ANUNCIE

**ROGETE & ASSOCIADOS**  
ASSESSORIA CONTÁBIL  
ASSESSORIA FISCAL / TRIBUTÁRIA:  
Análise e Planejamento  
ASSESSORIA CONTÁBIL: Contabilidade Empresarial e Folha de Pagamento  
Análise para opção pelo Lucro Real, Presumido ou Simples  
Serviços Exclusivos / Parcerias Estratégicas  
3264-3479  
www.rogete.com.br  
VENHA FAZER PARTE DA NOSSA EQUIPE!  
rh@rogete.com.br

**giro Social**

As crianças clicadas pelo studi A dão um show! Parabéns aos aniversariantes e também aos novos casais!



Rai, 2 meses

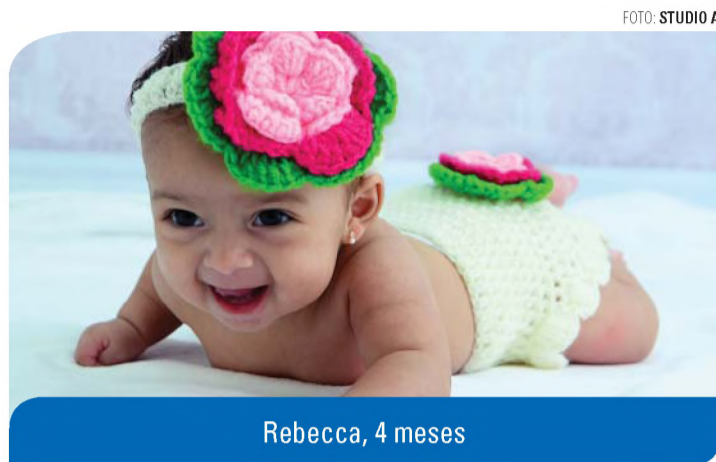

Rebecca, 4 meses



Davi, 1 mês



Maria Eduarda, 7 meses

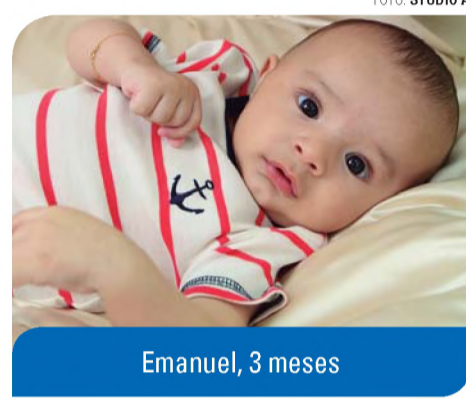

Emanuel, 3 meses

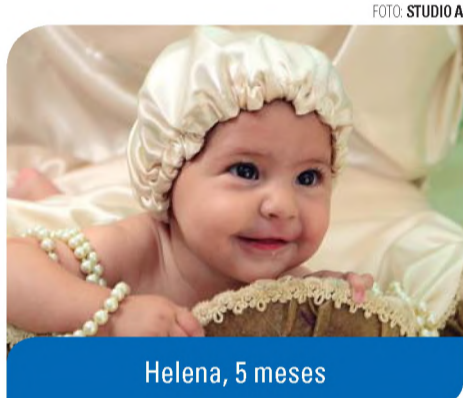

Helena, 5 meses



Isadora, 3 meses



Davi Lucas, 10 meses



Ana Luisa, 6 meses

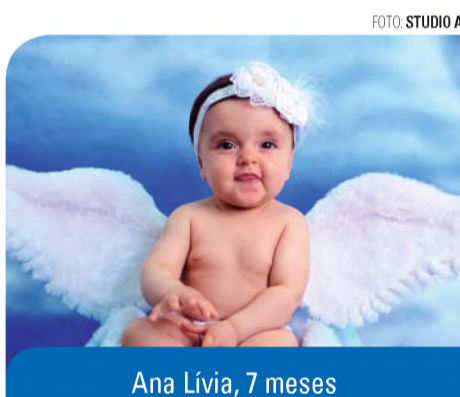

Ana Livia, 7 meses

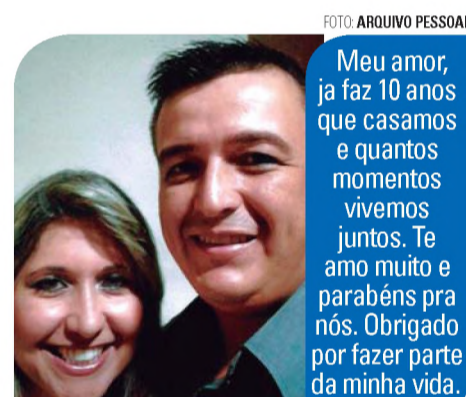

**CORES VIVAS**  
construções

Pisos e Revestimentos

Piso Delta Porcelanato Livorno 55x55 - m<sup>2</sup>  
De: R\$32,90 Por: R\$ 26,90 à vista

Revestimento Delta Premium Retificado 30x54 - m<sup>2</sup>  
De: R\$26,90 Por: R\$ 19,90 à vista

**3269-3838**  
Matriz  
Rua 28 de Abril, nº 300 | Centro  
Ofertas válidas até 30/11/2014

**Hemolab**  
LABORATÓRIO DE ANÁLISES CLÍNICAS

Sexagem Fetal  
Exames Laboratoriais  
Teste do Pezinho

CERTIFICAÇÃO DE QUALIDADE  
Control Lab  
SOCIEDADE BRASILEIRA DE PATOLOGIA CLÍNICA

Rua Geraldo P. de Barros, 157  
14.3263 2324

**Drauzio**  
CENTRO DE RECUPERAÇÃO AUTOMOTIVO

Personalização, Polimento e Pinturas em Geral

Rua Piedade, 388 • Centro  
Lençóis Paulista

(14) 3263 5511  
99148 5243

**VETERINÁRIA**  
ATENDIMENTO DOMICILIAR

Dra. Fernanda C. Migliorini  
CRMV-SP 17.441

[14] 99662-8415

**BOLÃO**  
LANCHES



**DISK LANCHES**  
3264-8399

Av. Padre Salústio Rodrigues Machado (esq c/ Ignácio Anselmo)  
Centro - Lençóis Paulista

**PROMOÇÃO**

ITENS SELECIONADOS  
DESCONTOS DE 20% A 30% DE 20/11 Á 30/11

**YES BOOT'S**  
(14) 3263-3262  
Rua Dr. Antonio Tedesco, nº 231  
Centro • Lençóis Paulista





# Coluna do Cristiano Castelhana

O CASTELO

**FRASE BRUTA**

"Tendo amor e saúde da vida eu não reclamo, amo a vida que levo, e levo a vida que amo!"  
Tião Carreiro

Diagramação: Cristiano Paccola • Colaboraram nesta edição Diego Evangelista e Studio A • Fale com a gente cristianocastelhana@uol.com.br

**O grande dia**  
Jaqueline Zuntini com a dupla Israel e Rodolfo

**Sim, sim!**

Ensaio do pré-casamento de Jeane e Vitor, produzido pela criativa equipe Studio A. Parabéns ao casal!

**No Foco**  
Isadora Alves

**#brutamemo**  
A competidora de três tambores Larissa Tognato

**Estilo verão**  
A bela Naiara Bovo

**Na Noite**  
Sábado dia 22 teve mais uma Fournaja com a dupla Henrique e Diego

**Na Noite**  
Sábado dia 22 teve mais uma Fournaja com a dupla Henrique e Diego

**Tamiris Domingues**

**Flávia e Monique com a dupla Henrique e Diego**

**Dani, Natália, Tamara e Rodolfo**

**OFERTAS!**

**SUPERMERCADO SANTO EXPEDITO**

Ofertas válidas até dia 02/12/14

**Cupim Bovino** R\$ 12,98/kg

**Miolo Paleta Angus** R\$ 24,90/kg

**Guarana Leda 2lts com 6 unidades** R\$ 14,94 nesta embalagem sai por R\$ 2,49

**Schwepes Citrus 1,5lts fardo c/ 06 unidades** R\$ 17,94 nesta embalagem sai por R\$ 2,99

**Arroz Ubirama** R\$ 10,98/5kg

**DISQUE MARMITEX (14) 3269-2300**  
A PARTIR DE R\$10,00

Rua Rio Grande do Sul, 367  
Vila Cruzeiro - Lençóis Paulista

**Cada segundo... é tempo para mudar tudo para sempre**

14. 3263 7058  
www.studioafotos.com.br  
Av. 9 de julho, 868 - centro  
Lençóis Paulista/ SP

**STUDIO A**  
make creative!

**POSTO MAGANHA**  
Rua Pedro Natálio Lorenzetti, 469

**ELE ESTAVA SUMIDO!**

**MAS AGORA VOLTOU!**

**ASPIRADOR DE PÓ R\$ 3,00 DURANTE 4,5 MINUTOS**

**Agora com DIESEL S 10**

**MAIS DE 60 ANOS DE TRADIÇÃO** ▶ **A MELHOR CONVENIÊNCIA DA CIDADE**

**Ipiranga**

Projetos e execução de combate ao incêndio  
Instalação e manutenção de hidrantes, alarmes de incêndio, luzes de emergência, de GLP (gás liquefeito de petróleo), de redes de ar comprimido  
Manutenção Preventiva e Corretiva do sistema de combate ao Incêndio e Centrais de G.L.P.  
Emissão de A.R.T. e Laudo de Estanquidade.

**GasHidro (14) 3264.5600**

Manutenção GLP e Hidrantes  
Av. Prof. Jacomo Nicolau Paccola, 261  
Lençóis Paulista - SP



**Vip**  
★★★★★

FOTO: DIVULGAÇÃO

**É O AMOR**



O belo casal Vanessa Siquinelli & Giancarlo Boaventura trocaram alianças no dia 15 de novembro. Felicidade!

**O ECO**  
REGIÃO DO MÉDIO TIETÊ

**Parabéns pra você!**

A semana foi marcada pelo aniversário de pessoas queridas. Saúde e paz!

FOTO: WAGNER GOLÇALVES/DIVULGAÇÃO



FOTO: ARQUIVO PESSOAL



Val Spunar, do Buffet Spunar, aniversariou dia 25

Marcos Norabele festejou idade nova no dia 24

FOTO: ARQUIVO PESSOAL



A diretora de Educação, Lucinara Barbosa, também aniversariou na segunda 24

**GHIROTTI**  
corretora de seguros  
(14) 3264-8800 • 9 9776-6060  
Rua Coronel Joaquim Gabriel, 472  
Centro - Lençóis Paulista

**AGORA LENÇÓIS PAULISTA TEM CASA DE CÂMBIO!**

- ✓ Venda de moedas internacionais;
- ✓ Compra de moedas internacionais;
- ✓ Cartão pré-pago Visa internacional;
- ✓ Remessas internacionais;
- ✓ Loja credenciada ao Banco Central.

**DUPLEXx**  
CÂMBIO

R. Geraldo P. de Barros, 970, Lençóis Paulista  
(14) 3264-9610

**ALL SPORTS**  
LANÇAMENTOS

R. Dr. Antonio Tedesco, 249 • Centro  
Lençóis Paulista. Tel: 3263 3535

**Solidariedade**

Macatuba sediou no último final de semana um grande evento com o objetivo de arrecadar verbas para a construção de casas de apoio no Hospital Amaral Carvalho, de Jaú. O que não faltou foi comida boa e solidariedade.



Rotariano Júlio Márcio Pereira de Oliveira, empresário do setor canavieiro, colocou a mão na massa



Papo em dia Bia, Cristina, Andrea, Richard, Meire e Helô



Edilson Oliveira, Ângela, Jorge Valezi e Silmara

**IMPERDÍVEL**  
A Mezzanino vai deixar o seu computador super atualizado.  
FAÇA UMA MANUTENÇÃO PREVENTIVA COMPLETA EM SEU COMPUTADOR SEM GASTAR NADA.

Quer Soluções em Informática? Use nossa Experiência!

**CHECK UPI**  
OBRIGATORIO

3263-3789  
Rua Pedro Natalio Lorenzetti, 384 - Centro

**Mezzanino**  
Informática



**HOT WEAR**

(14) 3263-3263

Rua Dr. Antonio Tedesco, nº 281 • Centro  
Lençóis Paulista



INDIVIDUAL

**Conquistas**

**Lwarcel Celulose**  
CELULOSE DE QUALIDADE PARA O BRASIL E O MUNDO

**LW**  
LWARCEL  
CELULOSE

www.lwarcel.com.br



FOTO: DIVULGAÇÃO



**AUTOS**  
**Cadeirinhas têm**  
desempenho apenas  
**aceitável, diz teste** N9

FOTO: DIVULGAÇÃO



**EMPREGO**  
**Refis da Copa vai até**  
dia 1º, **Amarildo**  
**Ventura dá dicas** N8

• [www.jornaloeco.com.br](http://www.jornaloeco.com.br) • mail: [oeco@jornaloeco.com.br](mailto:oeco@jornaloeco.com.br) • [jornaloeco.com.br](http://jornaloeco.com.br) • telefone central (14) 3269.3311 •

• LENÇÓIS PAULISTA, SÁBADO, 29 DE NOVOEMBRO DE 2014 • EDIÇÃO Nº 7.359 •

FOTO: MÁRCIO MOREIRA/O ECO



## Pombos? LIVRE-SE DELES!

Considerada uma das principais pragas urbanas, os pombos podem ser espantados com repelentes e instalação de espículas

N10

*Confiança*

*Segurança*

*Credibilidade*

 SITE ATUALIZADO  
DIARIAMENTE

(14) 3264-3343  
[www.liderlp.com.br](http://www.liderlp.com.br)

R. Pedro Natálio Lorenzetti, 66  
Lençóis Paulista, SP 

**LIDER**  
IMOBILIÁRIA



# Prefeitura Municipal de Areiópolis

Prefeitura Municipal de Areiópolis-SP  
Relatório Resumido da Execução Orçamentária  
**Balanco Orçamentário**  
Orçamentos Fiscal e da Seguridade Social  
Janeiro a Outubro 2014/Bimestre Setembro-Outubro

RREO - ANEXO I(LRF, Art.52, inciso I, alíneas "a" e "b" do inciso II e §1º)

RS 1,00

RECEITAS	PREVISÃO INICIAL	PREVISÃO ATUALIZADA (a)	RECEITAS REALIZADAS				SALDO (a-c)
			No Bimestre (b)	% (b/a)	Até o Bimestre (c)	% (c/a)	
<b>RECEITAS (EXCETO INTRA-ORÇAMENTÁRIAS)(I)</b>	<b>26.895.884,63</b>	<b>26.895.884,63</b>	<b>3.396.128,97</b>	<b>12,63</b>	<b>21.963.228,18</b>	<b>81,66</b>	<b>4.932.656,45</b>
<b>Receitas Correntes</b>	<b>26.122.252,94</b>	<b>26.122.252,94</b>	<b>3.362.158,43</b>	<b>12,87</b>	<b>19.838.510,79</b>	<b>75,94</b>	<b>6.283.742,15</b>
Receita Tributária	1.096.515,16	1.096.515,16	212.168,79	19,35	1.082.469,86	98,72	14.045,30
Impostos	943.601,79	943.601,79	211.045,64	22,37	974.517,23	103,28	-30.915,44
Taxas	152.913,37	152.913,37	1.123,15	0,73	107.952,63	70,60	44.960,74
RECEITA PATRIMONIAL	228.219,54	228.219,54	46.514,69	20,38	331.743,96	145,36	-103.524,42
RECEITAS IMOBILIÁRIAS	77.683,13	77.683,13	13.050,17	16,80	51.741,20	66,61	25.941,93
RECEITAS DE VALORES MOBILIÁRIOS	150.536,41	150.536,41	33.464,52	22,23	280.002,76	186,00	-129.466,35
RECEITA DE SERVIÇOS	194.979,61	194.979,61	16.830,68	8,63	122.025,09	62,58	72.954,52
TRANSFERÊNCIAS CORRENTES	24.191.874,10	24.191.874,10	3.080.090,84	12,73	18.126.674,36	74,93	6.065.199,74
TRANSFERÊNCIAS INTERGOVERNAMENTAIS	21.748.434,21	21.748.434,21	2.842.857,22	13,07	16.266.774,26	74,80	5.481.659,95
TRANSFERÊNCIAS DE CONVÊNIOS	2.443.439,89	2.443.439,89	237.233,62	9,71	1.859.900,10	76,12	583.539,79
OUTRAS RECEITAS CORRENTES	410.664,53	410.664,53	6.553,43	1,60	175.597,52	42,76	235.067,01
MULTAS E JUROS DE MORA	227.212,73	227.212,73	-	-	44.041,13	19,38	183.171,60
INDENIZAÇÕES E RESTITUIÇÕES	22.993,68	22.993,68	6.531,33	28,40	74.505,71	324,03	-51.512,03
RECEITA DA DÍVIDA ATIVA	111.353,39	111.353,39	-	-	52.147,52	46,83	59.205,87
RECEITAS CORRENTES DIVERSAS	49.104,73	49.104,73	22,10	0,05	4.903,16	9,99	44.201,57
<b>RECEITAS DE CAPITAL</b>	<b>773.631,69</b>	<b>773.631,69</b>	<b>33.970,54</b>	<b>4,39</b>	<b>2.124.717,39</b>	<b>274,64</b>	<b>-1.351.085,70</b>
ALIENAÇÃO DE BENS	50.000,00	50.000,00	-	-	-	-	50.000,00
ALIENAÇÃO DE BENS MOVEIS	50.000,00	50.000,00	-	-	-	-	50.000,00
TRANSFERÊNCIAS DE CAPITAL	600.000,00	600.000,00	-	-	2.015.070,91	335,85	-1.415.070,91
TRANSFERÊNCIAS INTERGOVERNAMENTAIS	600.000,00	600.000,00	-	-	1.236.036,66	206,01	-636.036,66
TRANSFERÊNCIAS DE CONVÊNIOS	-	-	-	-	779.034,25	-	-779.034,25
OUTRAS RECEITAS DE CAPITAL	123.631,69	123.631,69	33.970,54	27,48	109.646,48	88,69	13.985,21
OUTRAS RECEITAS	123.631,69	123.631,69	33.970,54	27,48	109.646,48	88,69	13.985,21

RECEITAS	PREVISÃO INICIAL	PREVISÃO ATUALIZADA (a)	RECEITAS REALIZADAS				SALDO (a-c)
			No Bimestre (b)	% (b/a)	Até o Bimestre (c)	% (c/a)	
<b>RECEITAS (INTRA-ORÇAMENTÁRIAS)(II)</b>	-	-	-	-	-	-	-
<b>SUBTOTAL DAS RECEITAS(III)=(I+II)</b>	<b>26.895.884,63</b>	<b>26.895.884,63</b>	<b>3.396.128,97</b>	<b>12,63</b>	<b>21.963.228,18</b>	<b>81,66</b>	<b>4.932.656,45</b>
<b>OPERAÇÕES DE CRÉDITO-REFINANCIAMENTO(IV)</b>	-	-	-	-	-	-	-
Operações de Crédito Internas	-	-	-	-	-	-	-
Mobiliária	-	-	-	-	-	-	-
Contratual	-	-	-	-	-	-	-
Operações de Crédito Externas	-	-	-	-	-	-	-
Mobiliária	-	-	-	-	-	-	-
Contratual	-	-	-	-	-	-	-
<b>SUBTOTAL COM REFINANCIAMENTO(V)=(III+IV)</b>	<b>26.895.884,63</b>	<b>26.895.884,63</b>	<b>3.396.128,97</b>	<b>12,63</b>	<b>21.963.228,18</b>	<b>81,66</b>	<b>4.932.656,45</b>
<b>DEFICIT(VI)</b>	-	-	-	-	-	-	-
<b>TOTAL(VII)=(V+VI)</b>	<b>26.895.884,63</b>	<b>26.895.884,63</b>	<b>3.396.128,97</b>	<b>12,63</b>	<b>21.963.228,18</b>	<b>81,66</b>	<b>4.932.656,45</b>
<b>SALDOS DE EXERCÍCIOS ANTERIORES (UTILIZADOS PARA CRÉDITOS ADICIONAIS)</b>	-	-	-	-	-	-	-
Superávit Financeiro	-	-	-	-	-	-	-
Reabertura de Créditos Adicionais	-	-	-	-	-	-	-

DESPESAS	DOTAÇÃO INICIAL (d)	CRÉDITOS ADICIONAIS (e)	DOTAÇÃO ATUALIZADA (f)=(d+e)	DESPESAS EMPENHADAS		DESPESAS LIQUIDADAS			SALDO (f-g)
				No Bimestre	Até o Bimestre	No Bimestre	Até o Bimestre	% (g/f)	
<b>DESPESAS (EXCETO INTRA-ORÇAMENTÁRIAS)(VI)</b>	<b>26.895.884,63</b>	<b>1.613.800,00</b>	<b>28.509.684,63</b>	<b>3.678.162,49</b>	<b>22.219.782,60</b>	<b>4.320.088,94</b>	<b>20.344.211,52</b>	<b>71,36</b>	<b>8.165.473,11</b>
<b>DESPESAS CORRENTES</b>	<b>22.959.839,58</b>	<b>1.327.805,02</b>	<b>24.287.644,60</b>	<b>3.605.373,93</b>	<b>19.258.767,84</b>	<b>3.837.179,57</b>	<b>18.514.918,32</b>	<b>76,23</b>	<b>5.772.726,28</b>
PESSOAL E ENCARGOS SOCIAIS	12.463.161,52	1.354.449,99	13.817.611,51	2.160.681,62	10.691.529,21	2.160.681,62	10.691.529,21	77,38	3.126.082,30
JUROS E ENCARGOS DA DÍVIDA	29.285,06	-29.200,00	85,06	-	-	-	-	-	85,06
OUTRAS DESPESAS CORRENTES	10.467.393,00	2.555,03	10.469.948,03	1.444.692,31	8.567.238,63	1.676.497,95	7.823.389,11	74,72	2.646.558,92
<b>DESPESAS DE CAPITAL</b>	<b>3.049.498,74</b>	<b>1.172.494,98</b>	<b>4.221.993,72</b>	<b>72.788,56</b>	<b>2.961.014,76</b>	<b>482.909,37</b>	<b>1.829.293,20</b>	<b>43,33</b>	<b>2.392.700,52</b>
INVESTIMENTOS	2.515.257,07	1.546.494,98	4.061.752,05	72.788,56	2.961.014,76	482.909,37	1.829.293,20	45,04	2.232.458,85
AMORTIZAÇÃO / REFINANCIAMENTO DA DÍVIDA	534.241,67	-374.000,00	160.241,67	-	-	-	-	-	160.241,67
RESERVA DE CONTINGÊNCIA	886.546,31	-886.500,00	46,31	-	-	-	-	-	46,31
<b>DESPESAS (INTRA-ORÇAMENTÁRIAS)(VII)</b>	-	-	-	-	-	-	-	-	-
<b>SUBTOTAL DAS DESPESAS(VIII)=(VI+VII)</b>	<b>26.895.884,63</b>	<b>1.613.800,00</b>	<b>28.509.684,63</b>	<b>3.678.162,49</b>	<b>22.219.782,60</b>	<b>4.320.088,94</b>	<b>20.344.211,52</b>	<b>71,36</b>	<b>8.165.473,11</b>
<b>AMORTIZAÇÃO DA DÍVIDA/REFINANCIAMENTO(IX)</b>	-	-	-	-	-	-	-	-	-
Amortização da Dívida Interna	-	-	-	-	-	-	-	-	-
Dívida Mobiliária	-	-	-	-	-	-	-	-	-
Outras Dívidas	-	-	-	-	-	-	-	-	-
Amortização da Dívida Externa	-	-	-	-	-	-	-	-	-
Dívida Mobiliária	-	-	-	-	-	-	-	-	-
Outras Dívidas	-	-	-	-	-	-	-	-	-
<b>SUBTOTAL C/ REFINANCIAMENTO(X)=(VIII+IX)</b>	<b>26.895.884,63</b>	<b>1.613.800,00</b>	<b>28.509.684,63</b>	<b>3.678.162,49</b>	<b>22.219.782,60</b>	<b>4.320.088,94</b>	<b>20.344.211,52</b>	<b>71,36</b>	<b>8.165.473,11</b>
<b>SUPERÁVIT(XIII)</b>	-	-	-	-	-	-	<b>1.619.016,66</b>	-	-
<b>TOTAL(XIV)=(X+XIII)</b>	<b>26.895.884,63</b>	<b>1.613.800,00</b>	<b>28.509.684,63</b>	<b>3.678.162,49</b>	<b>22.219.782,60</b>	<b>4.320.088,94</b>	<b>21.963.228,18</b>	<b>77,04</b>	<b>8.165.473,11</b>

FONTE: PRONIM RF - Responsabilidade Fiscal, DIR PLANEJAMENTO ADMINISTRAÇÃO FINANÇAS, 27/Nov/2014, 17h e 29m.



# Classificados



**VEÍCULOS VENDA**

**IPANEMA**, ANO 96, 4 PORTAS, COMPLETA, ALCOOL. TRATAR (14) 99851-6750

**CELTA**, ANO 2008, COR PRATA, 4 PORTAS, PARA-CHOQUE PINTADOS, 4 PNEUS NOVOS, ALARME, TRAVA NAS 4 PORTAS, C/ 60.000KM ORIGINAIS, VENDO OU TROCO POR CARRO MAIS NOVO, R\$ 17 MIL. TRATAR (14) 98154-1999/ 99816-6963

**CORSA HATCH 1.0**, ANO 2001, DUAS PORTAS, COR BRANCA E PARA-CHOQUES BRANCO, ALARME, TR ELÉTRICA C/ DESEMBAÇADOR E LIMPADOR TRASEIRO, CARRO DE MULHER EM ÓTIMO ESTADO, DOC OK, R\$ 11.900,00. TRATAR (14) 99779-7664 E 99693-1478.

**CELTA**, ANO 2005, COR PRATA, 2 PORTAS, TR, AL, SOM, ÓTIMO ESTADO, R\$ 13.500,00. TRATAR (14) 99682-7551

**CELTA**, ANO 2007, 4 PORTAS, FLEX, COR PRATA, C/ AR CONDICIONADO, R\$ 16.800,00. TRATAR (14) 99682-7551

**KADETT**, ANO 95, EFI, Á ALCOOL, C/ DIREÇÃO E VIDROS ELÉTRICOS, R\$ 5.900,00. TRATAR (14) 99682-7551

**SILVERADO**, ANO 97, TURBO DIESEL, MAXXIUM, RODAS ARO 20, LONA MARÍTIMA, SOM, EQUIPADA, R\$ 36 MIL. TRATAR (14) 99682-7551

**MICRO ÔNIBUS VOLARE** 24L, ANO 2000, COM OU SEM SERVIÇO. TRATAR (14) 997-860-939.

**VAN DUCATO 15L**, EXECUTIVA, ÚNICO DONO, ANO 2007, COM OU SEM SERVIÇO. TRATAR (14) 997-860-939.

**MERIVA JOY 1.8**, ANO 2008, COR CINZA, ÓTIMO PREÇO. TRATAR (14) 997-029-828.

**TOYOTA BANDEIRANTES**, ANO 71, MODELO JEEP - LONGA, CAPOTA AÇO, MOTOR 608, R\$ 25 MIL. TRATAR (14) 991-078-669/ 996-632-916/ 981-280-298.

**ASTRA ADVANTAGE 2.0**, ANO 01, COR AZUL, COMPLETO, EXCELENTE ESTADO. TRATAR (14) 998-396-051.

**KADET**, ANO 95, COR CINZA, COM VIDRO, TRAVA E ALARME, DOCUMENTAÇÃO 2013 OK, R\$ 8 MIL. TRATAR (14) 3264-5892 E 996-027-386.

**SCENIC**, ANO 2000, COR CINZA, COMPLETA, BANCOS DE COURO, 2.0 8V, R\$ 14.500,00, OU TROCO POR CARRO ACIMA DE 2007 DE PREFERÊNCIA ASTRA. TRATAR (14) 3264-5892/ 996-027-386.

**CAMINHONETA CURIE**, ANO 2003, ÓTIMO ESTADO. TRATAR (14) 99728-9302.

**REGIONAL ANDRADE ASSESSORIA RURAL**  
WWW.REGIONALTODARACA.BLOGSPOT.COM - (14) 9 9683-6437

## FLORESTA - BIOMASSA - CAVACO - ENERGIA

VENDO 29,72 (HA) DE REFLORESTAMENTO DE EUCALIPTO CLONADO COM 8 ANOS DE IDADE PARA PRODUÇÃO DE BIOMASSA CAVACO E ENERGIA PRÓXIMO A AVARÉ. ACESSO PARA CAMINHÃO SAINDO PARA ITATINGA CASTELO BRANCO. CONDIÇÕES: ESTÁ Á VENDA SOMENTE A MADEIRA, VALOR R\$ 550.000,00 (QUINHENTOS E CINQUENTA MIL REAIS), PAGAMENTO 50% Á VISTA E O RESTANTE Á COMBINAR.



**SISTEMA DE BRILHO INTENSIVO 3M**

**FUNILARIA, PINTURA E LAVADOR**

(14) 9 9808-8178 (IRAM)

PERSONALIZAÇÃO DE PARA-CHOQUE E REPAROS EM FIBRA EM GERAL QUALIDADE E PROFISSIONAIS CAPACITADOS COM CABINE DE PINTURA PARCELAMOS EM ATÉ 4X NO CARTÃO OU CHEQUE SEM JUROS

NOVO ENDEREÇO RUA SÃO PAULO, 02 - CENTRO - LENÇÓIS PAULISTA

**GOL**, 1.0, FLEX, COMPLETO, ANO 2011, COR PRETO. TRATAR (14) 99793-8554.

**PEUGEOT 207 XRS**, COR PRETO, 1.4, COMPLETO, MUITO ECONÔMICO, LINDO, CARRO TOP COM PREÇO DE CARRO POPULAR BÁSICO, COM 30 MIL KM SÓ R\$ 22.900,00. SHOP CARS VEÍCULOS (14) 99610-5960/ 3264-3644

**ESCORT GL**, 1.6, ANO 95, Á GASOLINA. TRATAR (14) 99664-8927/ 3263-7349.

**GOL**, ANO 89, ORIGINAL, Á ALCOOL. TRATAR (14) 99812-1067.

**ASTRA ADVANTAGE**, 2.0, ANO 2008, COR PRETO, COMPLETO, MAIS AEROFÓLIO, RABICHO E SOM, COM 71.000 KM, R\$ 26.000,00, VENDO OU TROCO POR CARRO DE MAIOR VALOR OU SEMI-NOVO. TRATAR (14) 3263-3398/ 99600-9286.

**FIESTA SEDAN**, ANO 2012, COR PRETO, COMPLETO COM 20 MIL KM, MUITO NOVO SÓ R\$ 25.500,00. SHOP CARS VEÍCULOS (14) 99610-5960/ 3264-3644

**FIORINO**, ANO 99, 1.5 A GASOLINA, R\$ 13.000,00. TRATAR (14) 99632-9002/ 98132-9002.

**PALIO WEEKEND ADVENTURE**, ANO 2012, COR VERDE, TOP DE LINHA COM 33.000 KM, ÚNICO DONO, PREÇO ABAIXO DA TABELA, R\$ 38 MIL, ABERTO Á PROPOSTA. TRATAR (14) 99794-3360/ 3263-0118.

**KA**, ANO 2012, COR AZUL, COM 20 MIL KM FINANÇIA 100% EM 48 X ÓTIMAS TAXAS. SHOP CARS VEÍCULOS (14) 99610-5960/ 3264-3644

**FIESTA HATCH**, 1.0, COR PRETO, COM VE + AL + LIMP+DESEMB. SHOP CARS VEÍCULOS (14) 99610-5960/ 3264-3644



## SUCATÃO DO DIDI

COMPRA DE PAPELÃO, FERRO VELHO, COBRE ALUMINÍO EM GERAL

(14) 3264-6195 / 9 9675-8650

Rua Wiliam Orsi, 57 - Jardim Itapuã - Lençóis Paulista



## HIDRO LENÇÓIS

TECNOLOGIA EM IRRIGAÇÃO

Viveiros - Hortas - Jardins

14 3263-0961

R. Manoel Caetano de Godoy, 509  
Vila Ubirama - Lençóis Paulista

hidrolencois@hidrolencois.com.br - www.hidrolencois.com.br

**CELTA**, ANO 2012, COR PRATA, 4 PORTAS, FLEX, COMPLETO, IMPECÁVEL, R\$ 25.900,00. SHOP CARS VEÍCULOS (14) 99610-5960/ 3264-3644

**VOYAGE 1.0 TREND**, R\$ 25.000,00, ANO 2009/2010, COM 30.000KM, COR PRATA. TRATAR COM RODOLFO (14) 3263-4142/ 98146-6120

**KADET**, ANO 94, Á ALCOOL ORIGINAL, COM RODAS ESPORTIVA, R\$ 4.700,00, MAIS DOC. TRATAR (14) 99682-8437.

**PALIO FIRE**, ANO 2011, COR PRETO, COM DH + VE + TE + LIMP E DESEMB, R\$ 20.900,00 EM 48 X SEM ENTRADA. SHOP CARS VEÍCULOS (14) 99610-5960/ 3264-3644

**SIENA**, ANO 2007 FIRE CELEBRATION, COR PRATA, COMPLETO COM 50 MIL KM, 4 PNEUS NOVOS, R\$ 19.900,00. SHOP CARS VEÍCULOS (14) 99610-5960/ 3264-3644

## CARRETOS BARRETO

Pequenos carretos e viagens em geral. Também monto e desmonto móveis

Preço Acessível

(14) 3263-1932  
(14) 9 9196-6491  
(14) 9 9749-1962



## FS VEÍCULOS

AV. PAPA JOÃO PAULO II  
(AO LADO DO AUTO POSTO LEÃO)

**FONES:**  
(14) 3264-3033  
• 9 9668-3033  
• 9 9625-3033  
• 9 8148-7585

- Financiamos veículos particulares, vans, motos de auto e baixa cilindrada a partir do ano 2005
- Realizamos troca com troco
- Se precisar vender seu veículo deixe conosco que vendemos para você (consignação)
- Compramos motos de baixa cilindrada

S10 2.4 S; 2002; G; PRATA	GOL 1.0; 2007; FLEX; PRETA	PALIO 1.6; 2000; G; BRANCA	SCENIC AUT 1.6 16V; 2005; G; CINZA
S10 EXECUTIVE D; 2010; FLEX; AZUL	GOL CL; 1993; A; CINZA	SIENA EL 1.0; 2014; FLEX; PRATA	UNO MILLE FIRE; 2006; G; PRATA
ASTRA GL; 2000; G; PRATA	GOL MI; 1997; G; BRANCA	UNO MILLE EX; 2000; G; VERMELHA	VAN M. BENZ 312D SPRINTER M; 2000; BRANCA
VOYAGE CL; 1991; A; PRATA	GOL 1.6 RALLYE GIV; 2009; FLEX; PRETA	BIZ 125 ES; 2006; G; PRETA	NX-4 FALCON, 2001; G; VERDE
OMEGA GL; 1994; A; AZUL	GOL 16V PLUS; 2001; G; CINZA	SIENA EL; 2010; FLEX; PRETA	NXR 150 BROS ESD; 2012; G; PRETA
ASTRA HB 4P ADVANTAGE; 2007; FLEX; PRATA	GOL 1.0; 2010; FLEX; CINZA	PALIO WEEK ELX; 2005; FLEX; CINZA	FAZER YS 250; 2006; G; CINZA
FIESTA; 2011; FLEX; PRETA	GOLF 2.0; 2003; G; PRETA	LIFAN 320 LF7132; 2011; G; PRATA	XRE 300; 2011; G; PRETA
FIESTA 1.6; 2006; FLEX; PRATA	PALIO FIRE ECONOMY; 2010; FLEX; VERDE	COROLLA XLI 16 VVT; 2008; FLEX; PRETA	CG 150 FAN; 2007; G; PRETA
	FOX 1.0 GII; 2011; FLEX, PRATA		



# Classificados



## VEÍCULOS VENDA

**CLASSICLS**, COR PRATA COM 30 MIL KM, ÚNICO DONO, IMPECÁVEL. SHOP CARS VEÍCULOS (14) 99610-5960/ 3264-3644

**VW/ CROSS FOX**, ANO 2009/ MOD 2009, COR PRETA, FLEX, ÚNICO DONO. TRATAR (14) 99746-0664/ 3882-9244

**UNO WAY**, ANO 2012, 1.0, COMPLETO. SHOP CARS VEÍCULOS (14) 99610-5960/ 3264-3644

**FOX**, ANO 2005, 1.0, COR PRATA, 4 PORTAS. SHOP CARS VEÍCULOS (14) 99610-5960/ 3264-3644

**PICK UP** FORINO, ANO 91, Á LÍQUIDA, COR VERMELHA. TRATAR (14) 99890-5885

**VENDO OU TROCO VECTRA**, COR BRANCO GLS MPFI, 2.0, 8V, COMPLETO, MENOS AIR-BAG, MAS COM AR QUENTE/FRIO, ALARME, TRAVA, VIDRO, RETROVISOR ELÉTRICO, VOLANTE COM REGULAGEM, BANCO COM REGULAGEM DE ALTURA, 05 PNEUS NOVOS, LATARIA E MOTOR OK, DOC 2014 OK. ÓTIMO ESTOFAMENTO. R\$ 14.000,00. TRATAR (14) 99128-6575/ 99645-2096

**CAPTIVA SPORT FWD**, 2.4, 16V, 171/185CV, ANO 2011/2011, COR PRETA, R\$ 59.000,00. TRATAR (14) 3264-6226/ 99694-9060 C/ ROGÉRIO

**PEUGEOT 207** PASSION, FLEX, ANO 2012/2013, 1.4, COR PRATA, COMPLETO, DH, TR, AL, 17.000KM, R\$ 30 MIL. TRATAR C/ CECÍLIA (14) 99733-9979

**CORSA WIND**, ANO 1997, 4 BICOS, ÓTIMO ESTADO, DOC OK, COR BRANCO, R\$ 8.900,00. TRATAR (14) 99708-1331/ 3263-1667

**CELTA SUPER**, ANO 2006, FLEX, COR PRATA, COM TRAVAS ELÉTRICAS, ALARME, SOM, DOCUMENTAÇÃO RIGOROSAMENTE EM DIA, R\$ 13.500,00. INTERESSADOS LIGAR (14) 3263-1667/ 99708-1331 FALAR COM MARCOS

**CELTA** ANO 2003 PRETO COM DIREÇÃO HIDRÁULICA, VIDROS E TRAVAS ELÉTRICAS, ALARME, DOCUMENTAÇÃO EM DIA, R\$ 12.500,00 INTERESSADOS LIGAR (14) 3263-1667/ 99708-1331 FALAR COM MARCOS

**FIESTA SEDAN**, COR VERMELHO, 1.0, 4 PORTAS, COMPLETO, EM ÓTIMO ESTADO, R\$ 16.500,00. TRATAR (14) 99708-1331/ 3263-1667 C/ MARCOS

**GOL G5**, ANO 2009, ÓTIMO ESTADO, RODAS DE LIGA LEVE, TRAVA ELÉTRICA, ALARME, SOM, DOC OK, R\$ 19.800,00. TRATAR (14) 99708-1331/ 3263-1667

**CLIO SEDAN**, ANO 2004, POR R\$ 12 MIL À VISTA, ACEITO MOTO NA TROCA. TRATAR (14) 99613-3811

**ESTOU PASSANDO A DÍVIDA** DE UM CORSA, ANO 2005 SEDAN, PAGUEI 15 E FALTAM 33 PARCELAS DE R\$ 466,00 E PEÇO R\$ 2 MIL DE ENTRADA. TRATAR (14) 3263-0603

**GOL BOLA**, ANO 95 VENDO OU TROCO POR UM CARRO DE MENOR VALOR. TRATAR (14) 99805-6976

**VIA MARCONI** FIAT CONSÓRCIO LANÇAMENTO À PARTIR DE R\$ 186,00 APENAS, TEMOS OUTROS PLANOS LIGUE E CONFIRA. TRATAR (14) 99169-0803

**PRODUTOR RURAL** ATENÇÃO: SUPER DESCONTO DIRETO DE FÁBRICA FIAT LIGUE E CONFIRA. TRATAR COM EDUARDO (14) 98177-0870



## VEÍCULOS COMPRA

**COMPRA-SE CONSÓRCIO** EM ANDAMENTO OU ACEITA COMO PARTE PAGAMENTO DE VEÍCULO. TRATAR SHOP CARS, AV. 25 DE JANEIRO, 332 OU (14) 996-643-869.



## MOTOCICLETAS VENDA

**FINANCIAMENTO DE MOTO** HONDA OKM COM ENTRADA COM A MENOR PARCELA DO MERCADO. "GRÁTIS 02 CAPACETES" PAGAN MOTOS. TRATAR (14) 3264-4345

**CAPACETE EBF** OU LIBERTY ABERTO OU FECHADO, R\$ 60,00 SÓ NA PAGAN MOTOS. TRATAR (14) 3264-4345

**BIZ 125 KS**, ANO 2006, COR AZUL, BATERIA NOVA, PNEUS NOVOS, DOCUMENTAÇÃO OK, R\$ 3.100,00. TRATAR C/ MÁRCIO (14) 99682-4041

**MINI MOTO TRACKBIKE** NOS MODELOS CROSS OU MOTO GP É NA PAGAN MOTOS. TRATAR (14) 3264-4345

**BIZ 125 2015/ FAN 125 KS 2015/ FAN 150 2015/ TITAN 150 EX 2015/ LEAD 110 2015/ CB 300R 2015/ XRE 300 - 2015/ BROS 150 2015.** PAGAN MOTOS TRATAR (14) 3264-4345

**HONDA CBX 250CC** TWISTER, COR PRETA, ANO 05/05, CONSERVADÍSSIMA, NÃO ACEITO TROCA POR VALOR MENOR. TRATAR (14) 99754-2204 PATRÍCIA OU RICARDO

**YAMARA TDM**, 225CC, COR AZUL, ANO 98, R\$ 2.500,00 + DOC. TRATAR (14) 99682-8437/ 99751-4078

**VENDO DUAS** MOTOS CRF, ANO 2009 E UMA ANO 2014. TRATAR (14) 99719-6884 C/ GUSTAVO

**CBR 450**, ANO 89, COR VERMELHA E BRANCA, 100 MIL KM ORIGINAL, R\$ 7 MIL. TRATAR (14) 3882-9244

**CBX 200**, COR ROXA, MUITO CONSERVADA, ANO 98, R\$ 2.800,00. TRATAR (14) 98805-5091

**KAWASAKI NINJA 650**, ANO 2012, C/ 10.000KM, COR VERDE, R\$ 20 MIL. TRATAR (14) 99125-1216 C/ CLAUDEMIR

**CG 150**, COR AZUL C/ ALARME, PARTIDA ELÉTRICA. TRATAR (14) 99794-8985/ 99123-0078

**TITÃN**, ANO 2008, COR AZUL E UMA TITÃN, ANO 2004, COR PRETA. TRATAR (14) 99890-5885

**MOTO XRE 300**, COR AZUL ÚNICO DONO, BAIXA KM, ANO 2012, R\$ 11.500,00. TRATAR (14) 99695-2039 TIAGO



## MOTOCICLETAS COMPRA

**COMPRO MOTO** HONDA USADA OU SEMI NOVA PAGAN MOTOS. TRATAR (14) 3264-4345.

# PAGAN MOTOS

COMPRA - VENDA - TROCA - FINANÇIA

## FINANCIAMENTO C/ ENTRADA COM A MENOR PARCELA DO MERCADO GRÁTIS 2 CAPACETES

**TODA LINHA HONDA Okm**

Rua Cel. Joaquim Gabriel, 739 - Lençóis Pta. - F: 3264-4345



## EMPREGOS

**PROCURO APOSENTADO** PARA CUIDAR DE HORTA. TRATAR (14) 99761-1693/ 3264-5043

**CONTRATA-SE DOMÉSTICA** C/ REFERÊNCIA P/ TRABALHAR NO JARDIM ITAMARATY, INTERESSADAS ENVIAR CURRÍCULO NA R. CEL. JOAQUIM ANSELMO MARTINS, 337. TRATAR (14) 3264-3479.

**PROCURO CABELEIREIRA** E MANICURE C/ EXPERIÊNCIA. TRATAR (14) 3263-5338/ 99789-3425

**COMAI CONTRATA** ARQUITETA C/ EXPERIÊNCIA, C/ CNH A OUB, LEVAR CURRÍCULO NA R. JOSÉ ANTONIO BLANCO, 750, JARDIM JOÃO PACCOLA OU AGENDAR ENTREVISTA PELO TELEFONE (14) 3269-1515 C/ ELIANE

**SOMOS UM CASAL** DE 47 E 35 ANOS, BUSCAMOS UM SITIO OU CHÁCARA PARA MORAR E SER CASEIRO. TEMOS BOAS REFERÊNCIAS. PODE SER EM LENÇÓIS, MACATUBA, AREÍPOLIS, BOREBI. INTERESSADOS FAVOR LIGAR PARA (14) 99128-6575

**PROCURO MANICURE** PROFISSIONAL C/ EXPERIÊNCIA SALÃO FINO TRATO. TRATAR NA R. AV PADRE SALÚSTIO RODRIGUES MACHADO, 1205, CENTRO. TELEFONE (14) 3263-1739



## ANIMAIS

**VENDO CAVALO** MANGALARGA PISADOR, TORDILHO, 1,65 DE CERNELHA. TRATAR (14) 99886-3655

**VENDO FILHOTE** DE CALOP-SITA, VALOR R\$ 50,00. TRATAR (14) 3263-0529

**PERALTA PET SHOP**, BANHO E TOSA, SOB NOVA DIREÇÃO. TRATAR (14) 3264-5314. AV. NOVE DE JULHO, 900, CENTRO. FACEBOOK.COM/PERALTA.PET. EMAIL: PESHOPPERALTA@YAHOO.COM.BR



## INFORMÁTICA

**HARD INFORMÁTICA**, XEROX, IMPRESSÃO, PLASTIFICAÇÃO, ENCADERNAÇÃO, FAÇA VC MESMO A SUA PESQUISA NA INTERNET (COMPUTADOR SEPARADO). AV. BRASIL, 778 CENTRO (14) 3263-3052/ 997-933-134/ 991-069-965.

**HARD LAN HOUSE**, PRECISANDO DE INTERNET? ENVIAR EMAIL? FAZER PESQUISA? FAZER IMPRESSÃO? AGORA PERTINHO DE VC! TRATAR NA AV. BRASIL, Nº 778, CENTRO. FONE (14) 3263-3052

**HARD INFORMÁTICA**, ASSISTÊNCIA TÉCNICA, PEÇAS, ACESSÓRIOS, RECARGA DE CARTUCHOS E TONERS. TUDO COM GARANTIA E PREÇO IMBATÍVEL. (TEMOS MICRONS USADOS E SERVIÇO DE LEVA E TRÁS GRATUITO). TRATAR NA AV. BRASIL, 778 – CENTRO – AO LADO TONICÃO OU (14) 3263-3052/ 997-933-134/ 991-069-965.

**FORMATAÇÃO E MANUTENÇÃO** EM MICRO COMPUTADORES, RAPIDEZ E O MELHOR CUSTO BENEFÍCIO, MS8 INFORMÁTICA. TRATAR (14) 991-854-982.

**FORMATAÇÃO E MANUTENÇÃO** EM MICROCOMPUTADORES, RAPIDEZ E O MELHOR CUSTO BENEFÍCIO. MS8 INFORMÁTICA. TRATAR (14) 99185-4982



## SERVIÇOS

**DIRETO DA FÁBRICA** PERSIANAS, TOLDOS, TAPETES PERSONALIZADOS, DIVISÓRIAS, FORROS, LUMINOSOS, PORTAS SANFONADAS, BOX BANHEIRO, EXAUSTORES, TELA MOSCQ, COBERTURA DE SOMBREAMENTO, CERCA ELÉTRICA. ORÇAMENTO SEM COMPROMISSO. TRATAR (14) 99717-6700 OU 99717-9214 COM ALONSO.

**ASSOCIAÇÃO APOSENTADOS**, PENSIONISTAS E IDOSOS DE LENÇÓIS PAULISTA E REGIÃO, CONVIDA VOCÊ A DESFRUTAR DE VÁRIOS BENEFÍCIOS COMO CONSULTAS JURÍDICAS, DESCONTOS EM ACADEMIAS, DENTISTAS, ACUPUNTURA, ÓTICAS, FARMÁCIAS, OFTALMOLOGISTAS, FISIOTERAPEUTAS E MUITO MAIS. ASSOCIE-SE. TRATAR RUA IGNÁCIO ANSELMO, 1167 - VILA IREIRÉ OU (14) 3264-1393.

**FRETES E MUDANÇAS** LIGUE (14) 99127-2764/ 3263-6074/ 99849-8899 COM BENEDITO (DONIZETE) RUA: JOÃO CAPOANI, Nº 220, NÚCLEO H LUIZ ZILLO

**DANY MODAS**, MODA FEMININA E ACESSÓRIOS, R. GERALDO PEREIRA DE BARROS, 850. TRATAR (14) 3264-9288.

**PEDICURE A DOMICÍLIO** P/ IDOSAS C/ HORA MARCADA. AGENDE SEU HORÁRIO. TRATAR (14) 99658-6608 À TARDE

**MAGNO ELETRICISTA**, SERVIÇOS DE INSTALAÇÃO E REPAROS ELÉTRICOS EM GERAL, ATENDIMENTO 24H. TRATAR (14) 996-800-411 OU LPMAGNO.MAO@HOTMAIL.COM.

**BORRACHARIA TIÃO**, AGORA C/ PRESTAÇÃO DE SERVIÇOS A DOMICÍLIO, ATENDIMENTO 24H. TRATAR (14) 3264-8827 OU R. PALMIRO DIEGOLI, 129 – JD PRIMAVERA.

**CENTRAL MÓVEIS** USADOS, RUA CEL. JOAQUIM ANSELMO MARTINS, 1775. FONE (14) 99115-5295/ 996-745-783.

**CAJU GÁS** (SOB NOVA DIREÇÃO), ATENDIMENTO DE 2ª A SÁBADO DAS 8 ÀS 20 HS E DOMINGOS E FERIADOS DAS 8 ÀS 13 HS. RUA FLÁVIO PACCOLA, 268, CAJU II. FONES (14) 3263-0815/ 3263-3162 E 99827-1912

**MOURA JORGE** EDIFICAÇÕES - PROJETOS RESIDENCIAIS E COMERCIAIS, CÁLCULO DE MATERIAIS. TRATAR C/ ARIELSON (TÉCNICO EM EDIFICAÇÕES – CREA-5063763735/LTD). FONE (14) 3264-5340/ 99889-2443

**FAÇA PEQUENOS** CARRETOS E VIAGENS EM GERAL, TAMBÉM MONTO E DESMONTO MÓVEIS. TUDO NUM PREÇO BEM ACES-SÍVEL. TRATAR (14) 3263-1932-232 OU 997-933-1962/ 99196-6491 C/ DOUGLAS.

**MONTAGEM DE LUMI-NÁRIAS** PARA AQUÁRIOS ORNAMENTAIS, SOB MEDIDA. TRATAR (14) 991-647-623.

**ARCOS CONFECCÕES**, UNIFORMES E ACESSÓRIOS, LOCALIZADO À R. HUMBERTO ALVES TOCCI, 350 – UBRAMA. TRATAR (14) 3263-2252/ 996-988-232 OU ARCOSUNIFORMES@GMAIL.COM.BR.

**RESTAURANTE EBENEZER**, SERVMOS COMIDA CASEIRA. ALMOÇO DE SEGUNDA A SEGUNDA DAS 11H ÀS 14H E JANTAR APENAS DE SEGUNDA A SEXTA DAS 19H ÀS 21H. TRATAR (14) 3263-1896.

**PAULA E CORREIA** SERVIÇOS ELÉTRICOS, INSTALAÇÃO E REPARO DE TELEFONE, CABE-AMENHO DE ANTENA E REDE, MANUTENÇÃO ELÉTRICA E MANUTENÇÃO PREVENTIVA DE COMBATE A INCÊNDIO. FAÇA SEU ORÇAMENTO: (14) 997-258-282/ 997-974-840.

**CM INSTALAÇÃO** E MONTAGEM ELÉTRICA, VENHA E FAÇA SEU ORÇAMENTO SEM COMPROMISSO. TRATAR (14) 3263-3490/ 991-284-630/ 991-454-248.

**AULAS DE DESENHO** E PINTURA DIGITAL (CARICATU-RAS E OUTROS). TRATAR (14) 991-127-826/ 3264-6658 COM CRISTIANO PACCOLA.

**AULAS DE ITALIANO** – NA SOCIEDADE ITALIANA, NOVAS TURMAS PARA FEVEREIRO. INFORMAÇÕES COM VALÉRIO JUNIOR (14) 997-152-968.

**RUBINHO ESTOFADOS**, CONFORTO E QUALIDADE EM 1º LUGAR, REFORMA DE ESTOFADOS EM GERAL. RUA NICOLA AIELO, 397, NÚCLEO, PRÓXIMO A CAIXA D'ÁGUA. FONE (14) 3264-7318 (14) 3264-8163E 997-817-519.

**CHECK LAUDO** VISTORIAS VEICULAR, VISTORIA EM AUTOS, MOTOS, ÔNIBUS, CAMINHÕES, ETC. RUA LIBERO BADAÑO, 523, JD. MORUMBI, (AO LADO DA OFICINA DO MILANI) TELEFONE (14) 3263-1795 E 997-115-644.

**INSTALAÇÃO ANTENAS** PARABÓlicas E DIGITAIS, TVS NA PAREDE E HOME THEATER. TRATAR COM JUVENÍO (14) 9 9779-8747 (VIVO) OU 9 8118-6574 (TIM)

**TRANSPORTE ESCOLAR** SANHEIRO, LEVA E TRAZ SEU FILHO PARA AS ESCOLAS COM A SEGURANÇA QUE VOCÊ PRECISA: EDUCAÇÃO INFANTIL, ENSINO FUNDAMENTAL. TRATAR (14) 3263-3539.

**CONTROLE MATO** E PRAGAS, APLICAÇÃO DE MATA-MATO, CONTROLE DE ABELHAS E FORMIGAS. TRATAR (14) 997-711-693 COM NIVALDO BISPO.

**ASPOL - LIMPEZA** DE TELHADOS, PEDRAS, LAJES E CAIXA D'ÁGUA, IMPERMEABILIZAÇÕES. TRATAR (14) 3263-4528 OU 997-611-693.

**REGIONAL ANDRADE & ASSESSORIA RURAL** LTDA. VAI COMPRAR SEU IMÓVEL RURAL? CONSULTE O GESTOR AMBIENTAL, ASSESSORIA EM REGULARIZAÇÃO E AVALIAÇÃO DE PROPRIEDADES RURAIS. TRATAR (14) 996-836-437, WWW.REGIONALTODARACA.BLOGSPOT.COM

**SUCATÃO DO DIDI**, COMPRO FERRO, PAPELÃO, COBRE, ALUMÍNIO EM GERAL. TRATAR NA RUA WILLIAN ORSI, Nº 57, JARDIM ITAIPUÁ. FONE (14) 3264-6195/ 99675-8650. EMAIL: RECICLAVEISM@HOTMAIL.COM.BR

**FEIÇÃO GÁS** É ÁGUA, ENTREGA ATÉ ÀS 20H00, GRÁTIS UM BRINDE! TRATAR (14) 3263-7349/ 99664-8927/ 99691-3639

**VAL HAIR** WORK, HARI WORK PERUCAS, APLIQUES, PRÓTESES PARA CALVÍCIO, TECELAGEM DE CABELO, TOPETES, CORTES DE CABELO FEMININO E MASCULINO, QUÍMICA EM GERAL. ENDEREÇO: RUA: BRÁS CUBAS, 457, PARQUE RESIDENCIAL SÃO JOSÉ. TRATAR (14) 3264-8448/ 99115-2314

**INSTALAÇÃO DE VARAIS** EMBUTIDOS ECONÔMICOS E RESISTENTES, ÓTIMO PREÇO, ORÇAMENTO E INSTALAÇÃO NO MESMO DIA. TRATAR (14) 99164-7623

**INSTALAÇÃO E VENDAS** DE JOGOS P/ COMPUTADOR, DE TODOS OS GÊNEROS E P/ TODAS AS IDADES, ORÇAMENTO E INSTALAÇÃO NO MESMO DIA. TRATAR (14) 99164-7623

**INSTALAÇÃO DE PRATELEI-RAS** EMBUTIDAS DE MDF P/ COMÉRCIO ALMOXARIFADOS E RESIDENCIAIS, ORÇAMENTO E INSTALAÇÃO NO MESMO DIA. TRATAR (14) 99164-7623

**NK PINTURAS**, PINTURAS DE PORTÕES, PORTAS, GRADES, VENEZIANAS, VERNIZES E TEXTURAS, PINTURAS COMERCIAIS E RESIDENCIAIS. TRATAR (14) 99792-3322 C/ NALDO



# Classificados



**SHOP CARS**

Não fique na fila esperando seu carro zero Km. Na Shop Cars a entrega é rápida e com ótimos preços, faça-nos uma visita!

**Endereço: Av. 25 de Janeiro, 332 - Centro - Fone: (14) 3264-3644**



## DIVERSOS

**VENDO MÁQUINA ROCADEIRA DE GRAMA.** TRATAR (14) 99712-0033

**MURO C/ ÓTIMA LOCALIZAÇÃO, CENTRO.** TRATAR (14) 3263-0021

**PONINOS BRECHÓ INFANTIL, ROUPAS NOVAS E SEMI-NOVAS, ATENDIMENTO COM HORA MARCADA.** TRATAR (14) 99700-4823 ARIANE.

**ALUGAM-SE BETONEIRAS, MENSAL OU DIÁRIA DE SEGUNDA A SEGUNDA.** TRATAR (14) 99686-6030

**MÚSICA BRASILEIRA DE QUALIDADE! OUÇA AOS DOMINGOS NOVÀS R\$ 87,9, DAS 13H AS 15H. SELEÇÃO E LOCUÇÃO NIVALDO BISPO.** TRATAR (14) 997-711-6933.

**VENDO FREEZER 610 LITROS, 2 TAMPAS, COR BRANCO, R\$ 650,00 (ENTREGO).** FONE (14) 99115-5295/ 996-745-783.

**VENDO FREEZER 280 LITROS, C/ 1 TAMPA COR BRANCO, R\$ 460,00 (ENTREGO).** FONE (14) 99115-5295/ 996-745-783.

**VENDO TV 20" POLEGADAS, COR PRATA, R\$ 180,00 E TV 29" POLEGADAS, R\$ 270,00 (ENTREGO).** FONE (14) 99115-5295/ 996-745-783.

**GABINETE + PIA, 1,50 SEMI NOVA, R\$ 250,00 (ENTREGO).** FONE (14) 99115-5295/ 996-745-783.

**GELADEIRA, SEMI NOVA, COR BRANCA, 260 LITROS, COR BRANCA, R\$ 300,00 (ENTREGO) DE GELO.** FONE (14) 99115-5295/ 996-745-783.

**GELADEIRA, COR MARROM, 280 LITROS, DE GELO, SEMI NOVA, R\$ 300,00.** FONE (14) 99115-5295/ 996-745-783.

**SIMULADOR DE CAMINHADA, SEMI NOVO, R\$ 180,00 (ENTREGO).** FONE (14) 99115-5295/ 996-745-783.

**ESTEIRA ELÉTRICA, CALOI, R\$ 450,00 (ENTREGO).** FONE (14) 99115-5295/ 996-745-783.

**ACENTO P/ CARRO NOVO, R\$ 60,00, CADEIRINHA R\$ 150,00, SEMI NOVA.** FONE (14) 99115-5295/ 996-745-783.

**MÁQUINAS DE COSTURA – VENDA DE PEÇAS, MOTORES, CAIXINHAS, BANCADAS E CONsertos.** TRATAR NA RUA SANTO ANTONIO, N° 773, JD. BELA VISTA OU (14) 997-125-303 COM CÍCERO.

**VENDO LOTE DE ROUPAS E CALÇADOS USADOS PARA BRESHOP.** TRATAR (14) 3263-6641/ 996-987-007.

**PASSE-SE PONTO COMERCIAL. BAR E MERCEARIA NA CRUZEIRO, MONTADO E ESTOCADO, R\$ 8.000,00.** TRATAR (14) 99795-2588/ 99888-4786

**VOCÊ APOSENTADO OU PENSIONISTA QUE ESTÁ PRECISANDO DE DINHEIRO, MESMO QUE NÃO TENHA MAIS MARGEM NOS PROCURE, POIS PODEMOS CONSEGUIR A LIBERAÇÃO DO SEU CRÉDITO! FAZEMOS UMA SIMULAÇÃO S/ COMPROMISSO E NA APROVAÇÃO DO CRÉDITO VOCÊ AINDA GANHA UM VALE COMPRAS DE ATÉ R\$ 500,00. LIGUE VIA FÁCIL (14) 3263-6007/ 99791-2516**

**VOCÊ FUNCIONÁRIO PÚBLICO QUE ESTÁ PRECISANDO DE DINHEIRO RÁPIDO, NOS PROCURE! NÃO CONSULTAMOS SPC/SERASA. VENHA P/ VIA FÁCIL (14) 3263-6007/ 99791-2516**

**VENDO BERÇO TIPO AMERICANO, COR BRANCO C/ COLCHÃO, R\$ 250,00.** TRATAR (14) 99692-9693

**PLAY STATION 3 DESTRAVADO COM 2 CONTROLES, UM HD EXTERNO SAMSUNG 500GB COM VÁRIOS JOGOS.** TRATAR C/ SANDRO (14) 98131-0089/ 99689-9199

**VENDO VIOLINO GIANNINI 1/2, COM ESTOJO, ARCO E BREW, NOVO SEMI USO, R\$ 300,00.** TRATAR (14) 99692-9693

**VENDO 01 TV 20", R\$ 60,00, 04 PNEUS USADOS ARO 16", R\$ 120,00 O JG, 01 PIA C/ ARMÁRIO DE MADEIRA P/ BANHEIRO, R\$ 80,00, 01 VASO SANITÁRIO C/ TAMPA E ASSENTO, R\$ 50,00, 01 MÁQUINA DE LAVAR ROUPA BRASTEEMP, USADA, R\$ 180,00.** TRATAR (14) 99794-5805

**VENDO UM PORTÃO DE CORRER, COR CINZA, DE 3 METROS.** R\$ 300,00. TRATAR (14) 99138-2422

**VENDO UM ÓCULOS DE SOL RAY-BAN (BL) VIDRO NA COR VERDE, HASTES DOURADA, TAMANHO MÉDIO, SEMI USO, POSSUO NOTA FISCAL DA ÓPTICA, PRECISANDO VENDER POR NÃO FAZER USO. VALOR DA LOJA R\$ 500,00 MEU PREÇO R\$ 350,00.** TRATAR (14) 99128-6575/ 99645-2096

**VENDO FREEZER 300 LITROS, 1 TAMPA, COR BRANCO, R\$ 300,00.** TRATAR (14) 99713-2132



## EXCURSÕES

**PRAIA GRANDE, REFEIÇÃO COMPLETA + COLÔNIA DE FÉRIAS, 07 E 08/02.** TRATAR C/ IVANI (14) 3263-3761/ 99724-8206

**THERMAS DOS LARANJAIS OLÍMPIA- 30/11 E 07/12, ESTUDANTE R\$ 85,00 E INTEIRA R\$ 115,00.** TRATAR C/ IVANI (14) 3263-3761/ 99724-8206

**PORTO FERREIRA, REVEILLON SANTA CATARINA-CAMBORIÚ, 29/12 À 04/01.** TRATAR C/ IVANI (14) 3263-3761/ 99724-8206

**IBITINGA, 06/12.** TRATAR C/ IVANI (14) 3263-3761/ 99724-8206

**COMPRAS EM SÃO PAULO, 03/12 E 06/12.** TRATAR (14) 3264-7919/ 3263-6938/ 99794-7639/ 99702-7108/ 99147-2393/ 99195-0800 COM ELIZA OU ARLINDO

**APARECIDA DO NORTE, 21/12.** TRATAR (14) 3264-7919/ 3263-6938/ 99794-7639/ 99702-7108/ 99147-2393/ 99195-0800 COM ELIZA OU ARLINDO

**IBITINGA, 13/12.** TRATAR (14) 3264-7919/ 3263-6938/ 99794-7639/ 99702-7108/ 99147-2393/ 99195-0800 COM ELIZA OU ARLINDO



## FESTAS

**TSUNAMY PRODUÇÕES, CASAMENTO, ANIVERSÁRIO, 15 ANOS, BODAS, NOIVADOS, EVENTOS EM GERAL, SOM, ILUMINAÇÃO, FUJIMACA, TELÃO, CHUVA DE PRATA E MUITO MAIS. COM UM DJ SUPER ANIMADO, DJ DUDUZINHO LOKO, BOMBANDO NA PISTA, PROMOÇÃO POR TEMPO LIMITADO: ANIVERSÁRIO, À PARTIR DE R\$ 200,00, CASAMENTO EVANGÉLICO À PARTIR DE R\$ 250,00, CASAMENTO C/ BALADA À PARTIR DE R\$ 400,00. FAÇA SEU ORÇAMENTO SEM COMPROMISSO.** TRATAR (14) 3264-3194/ 99744-2510. FACE: TSUNAMY PROD

**WG ITAMARATY, SALÃO DO ITAMARATY, CENTOPEIA, TOURO MECÂNICO, CAMA ELÁSTICA, GAME E PISCINA DE BOUINHA, À PARTIR DE R\$ 450,00.** TRATAR (14) 997-914-488/ 3263-1485.

**CHÁ DE BEBÊ, SALÃO WG, R\$ 230,00.** TRATAR (14) 997-914-488/ 3263-1485.

**KREP SUÍÇO PRONTO, R\$ 2,00 A UNIDADE, VÁRIOS SABORES. ANIVERSÁRIOS WG.** TRATAR (14) 3263-1485 OU 997-914-488.

**GI BISCUIT, LEMBRANÇINHAS PARA TODAS AS OCASIÕES, TOPO DE BOLO E PERSONAGENS, ACEITA ENCOMENDAS.** TRATAR (14) 3263-5612 E 996-191-155.

**ANIVERSÁRIO WG – ALUGA-SE TOBOGÁ.** TRATAR (14) 3263-1485 OU 997-914-488.



**CRÍATIVA INTERIORES**

Ligue: 14 3263.3386 14 98115.7688

- Armários embutidos
- Cozinhas planejadas
- Escritórios e lojas
- Móveis em geral

**EVENTOS EM GERAL (CARICATURA AO VIVO E SOB ENCOMENDA):** TRATAR COM CRISTIANO PACCOLA (14) 991-127-826.

**SALÃO PARA ANIVERSÁRIO WG (INCLUSO CAMA ELÁSTICA G E M, PISCINA DE BOUINHA, PEBOLIM, VIDEO GAME, KIT FESTA + MESAS E CADEIRAS E CAMPO SOCIETY), R\$ 350,00.** TRATAR (14) 3263-1485 OU 997-914-488.

**CAMA ELÁSTICA WG, R\$ 85,00 DE 2° A 5° FEIRA.** TRATAR (14) 3263-1485 OU 997-914-488.

**ANIVERSÁRIO WG – ALUGA-SE TOURO MECÂNICO.** TRATAR (14) 3263-1485 OU 997-914-488.



## RESIDÊNCIAS VENDA

**JD. JOÃO PACCOLA - COM 61,42M² DE CONSTRUÇÃO, TERRENO DE 204,12M², COM 2 DORMITÓRIOS, SALA, BANHEIRO, COZINHA, COPA, 2 GARAGENS COBERTAS, PINTURA NOVA, LAJE, PISO FRIO, ÓTIMA CONSERVAÇÃO, PRONTA PARA MORAR, ACEITA FINANCIAMENTO.** TRATAR (14) 3234-3890/ 99754-5060

**MARIMBONDO RESIDÊNCIA AV. BRASIL. ADRIANO CIAN – CONSULTOR DE IMÓVEL.** TEL 99126-5928

**APTO RESIDENCIAL JACARANDÁ, 02 DORMITÓRIOS, SALA (2 AMBIENTES), BANHEIRO SOCIAL, COZINHA, ÁREA DE SERVIÇO E 01 VAGA DE GARAGEM, R\$ 160.000,00, OBS: LAJE E PISO FRIO. ARMÁRIO EMBUTIDO NA COZINHA, 4º ANDAR**

**CECAP CASA À VENDA, 2 DORMITÓRIOS, 2 SALAS, COZINHA, LAVANDERIA, 1 BANHEIRO, GARAGEM PARA 4 VEÍCULOS, R\$ 169.500,00. CÓD.0120 NO SITE WWW.IMOBILIARIA21LPCOM.BR TEL.3263-0021 CEL.99728-1313**

**Mª Luiza IV CASA À VENDA, 2 DORMITÓRIOS, SALA, COZINHA AMPLA, LAVANDERIA, 1 BANHEIRO, R\$ 85.000,00 + PARC. CÓD.02162 NO SITE WWW.IMOBILIARIA21LPCOM.BR TEL.3263-0021 CEL.99728-1313**

**MONTE AZUL CASA À VENDA, 2 DORMITÓRIOS, 2 SALAS, COZINHA, ÁREA DE SERVIÇO, 1 BANHEIRO, GARAGEM PARA 2 VEÍCULOS, EDÍCULA, R\$ 296.800,00. TEL.3263-0021 CEL.99728-1313**

**APTO RESIDENCIAL PAINEIRAS, 03 DORMITÓRIOS, SALA (2 AMBIENTES), BANHEIRO SOCIAL, COZINHA, ÁREA DE SERVIÇO E 01 VAGA DE GARAGEM, R\$ 200.000,00, OBS: LAJE, PISO LAMINADO DE MADEIRA, 2º ANDAR, ARMÁRIO EMBUTIDO EM TODOS OS DORMITÓRIOS E NA COZINHA. LÍDER IMOBILIÁRIA (14) 3264-3343**

**CRUZEIRO, RESIDÊNCIA 103,43 M² (3 QUARTOS, SALA, COZINHA, BANHEIRO E ÁREA DE SERVIÇO) SALÃO COMERCIAL 27,30 M² RESIDÊNCIA NOS FUNDOS C/ 50,30 M² (ACEITO IMÓVEL) ADRIANO CIAN CONSULTOR DE IMÓVEL TEL 99126-5928**



**SÃO CRISTÓVÃO**

Baterias e Óleos Lubrificantes em Geral

**PEÇAS PARA TRATORES**

Executamos serviço de preservação de manguueiras hidráulicas

**(14) 3269-3700**

Rua Piedade, 829 - Centro - Lençóis Paulista  
E-mail: dalbentelatin@bol.com.br



**Milani AUTO SERVICE**

MANUTENÇÃO E HIGIENIZAÇÃO DE AR CONDICIONADO AUTOMOTIVO

**(14) 3264-3615 (14) 99608-2662**  
RUA LIBERO BADARO, 553 - CENTRO  
LENÇÓIS PAULISTA - SP

**RES. PAINEIRAS, APTO C/3 DORMIS, SALA, COZINHA, W.C, POSSUI ARMÁRIOS EMBUTIDOS, 1 VAGA GARAGEM, R. José BONIFÁCIO, 680.** TRATAR (14) 981-067-900 C/ NELCI.

**CENTRO, 01 SUÍTE, 03 DORMITÓRIOS, 03 SALAS, ESCRITÓRIO, LAVABO, COPA, COZINHA, BANHEIRO SOCIAL, ÁREA DE SERVIÇO E GARAGEM PARA 2 CARROS. ÁREA DE LAZER COM CHURRASQUEIRA, 02 BANHEIROS E PISCINA, R\$ 700.000,00, OBS: FORRO, CARPETE DE MADEIRA, ARMÁRIO EMBUTIDO EM TODOS OS DORMITÓRIOS, COZINHA E ESCRITÓRIO. ÓTIMA LOCALIZAÇÃO. LÍDER IMOBILIÁRIA (14) 3264-3343**

**APARTAMENTOS DO GUIDO LEDA E PLATINUM. IMOBILIÁRIA PERANTONI (14) 3264-4134/ WWW.IMOBILIARIAPERANTONI.COM.BR**

**CECAP CASA À VENDA, 2 DORMITÓRIOS, SALA, COZINHA, LAVANDERIA, 1 BANHEIRO, GARAGEM PARA 1 VEÍCULO, CHURRASQUEIRA, R\$ 148.500,00. CÓD.02129 NO SITE WWW.IMOBILIARIA21LPCOM.BR TEL.3263-0021 CEL.99728-1313**

**JD GRAJÁU CASA À VENDA, 2 DORMITÓRIOS, 1 SUÍTE, SALA, COZINHA AMERICANA COM PORTA DE BLINDEX, LAVANDERIA, R\$ 190.000,00. CÓD.02126 NO SITE WWW.IMOBILIARIA21LPCOM.BR TEL.3263-0021 CEL.99728-1313**

**CRUZEIRO, RESIDÊNCIA ESQUINA, EXCELENTE LOCALIZAÇÃO 151,84 M², 03 QUARTOS, SALA, COZINHA, BANHEIRO E ÁREA DE SERVIÇO. ADRIANO CIAN CONSULTOR DE IMÓVEL TEL 99126-5928**



**FREITAS CONSTRUÇÃO CIVIL**

DO BÁSICO AO ACABAMENTO

**MAICON PAULO**  
(14) 99705-1420 (14) 99743-7898

freitasconstrucao2013@hotmail.com



**MULTISOM**

COMÉRCIO DE APARELHOS ELETRÔNICOS

**SOM - TV - VÍDEO**

Assistência técnica especializada em telefone celular

**3264-4244**

Rua XV de Novembro, 242  
Lençóis Paulista



# Classificados



**MARIA LUIZA II:** EXCEDENTE RESIDÊNCIA 88 M<sup>2</sup> (02 QUARTOS, COPA, COZINHA, SALA DE JANTAR, GARAGEM, ARMÁRIO EMBUTIDO). ACEITA FINANCIAMENTO. ADRIANO CIAN CONSULTOR DE IMÓVEL TEL. 99126-5928

**CENTRO, 01 SUÍTE,** 02 DORMITÓRIOS, BANHEIRO SOCIAL, 02 SALAS, COZINHA, ÁREA DE SERVIÇO E GARAGEM. ÁREA DE LAZER COM CHURRASQUEIRA E PISCINA. R\$ 420.000,00. OBS: FORRO/LAJE E TACO. ÓTIMA LOCALIZAÇÃO. TERRENO DE ESQUINA COM 575,00 M<sup>2</sup>. LÍDER IMOBILIÁRIA (14) 3264-3343

**VILA NOSSA** SENHORA APARECIDA. 03 DORMITÓRIOS, SALA, COZINHA, 02 BANHEIROS, ÁREA DE SERVIÇO, 02 DESPENSAS E GARAGEM. R\$ 220.000,00. OBS: LAJE E TACO. ÓTIMA LOCALIZAÇÃO, PRÓXIMO AO CENTRO. LÍDER IMOBILIÁRIA (14) 3264-3343

**PARQUE ANTÁRTICA,** 01 SUÍTE (COM CLOSET), 02 DORMITÓRIO, SALA DE ESTAR, SALA DE TV, ESCRITÓRIO, SALA DE JANTAR, COZINHA, DESPENSA, BANHEIRO SOCIAL, ÁREA DE SERVIÇO E GARAGEM PARA 02 CARROS COBERTA. ÁREA DE LAZER COM CHURRASQUEIRA E BANHEIRO. VALOR: A COMBINAR. OBS: LAJE E PISO DE MADEIRA. ARMÁRIO EMBUTIDO NOS DORMITÓRIOS E COZINHA. ÓTIMA LOCALIZAÇÃO. LÍDER IMOBILIÁRIA (14) 3264-3343

**JARDIM UBIRAMA,** 01 SUÍTE, 01 DORMITÓRIO, SALA, COPA, COZINHA, BANHEIRO SOCIAL, ÁREA DE SERVIÇO E GARAGEM PARA 04 CARROS. ÁREA DE LAZER COM CHURRASQUEIRA, R\$ 250.000,00. OBS: FORRO E PISO LAMINADO DE MADEIRA. ÓTIMA LOCALIZAÇÃO. LÍDER IMOBILIÁRIA (14) 3264-3343

**JARDIM EUROPA,** 01 SUÍTE, 02 DORMITÓRIOS, MEZANINO, BANHEIRO SOCIAL, SALA DE TV, SALA DE JANTAR, COZINHA, LAVABO, ÁREA DE SERVIÇO, ÁREA GOURMET COM CHURRASQUEIRA E GARAGEM PARA VÁRIOS CARROS. R\$ 550.000,00. OBS: LAJE, PORCELANATO E ACABAMENTO EM GESSO. COZINHA COM ARMÁRIOS, FOGÃO E COIFA EMBUTIDOS. ÁREA GOURMET COM ARMÁRIOS, CERCA ELÉTRICA E LIGAÇÃO PARA AQUECEDOR SOLAR. ÓTIMO ACABAMENTO. LÍDER IMOBILIÁRIA (14) 3264-3343

**EDIFÍCIO CAIABI** MOBILIADO E NO 4º ANDAR. IMOBILIÁRIA PERANTONI (14) 3264-4134/WWW.IMOBILIARIAPERANTONI.COM.BR

**JARDIM ITAMARATY,** 01 SUÍTE, 02 DORMITÓRIOS, SALA, DOIS AMBIENTES, SALA DE JANTAR, ESCRITÓRIO, COZINHA, BANHEIRO SOCIAL, ÁREA DE SERVIÇO E GARAGEM PARA 02 CARROS. ÁREA DE LAZER COM CHURRASQUEIRA, R\$ 430.000,00. OBS: LAJE, PISO FRIO E ACABAMENTO EM GESSO. ARMÁRIO EMBUTIDO NO ESCRITÓRIO E COZINHA. LÍDER IMOBILIÁRIA (14) 3264-3343

**VILA PACCOLA,** 02 DORMITÓRIOS, SALA, COZINHA, BANHEIRO SOCIAL, ÁREA DE SERVIÇO E ENTRADA PARA VÁRIOS CARROS. ÁREA DE LAZER COM DESPENSA. R\$ 250.000,00. OBS: LAJE E PISO FRIO. T: 253,00 (11X23) AC: 123,17. LÍDER IMOBILIÁRIA (14) 3264-3343

**JARDIM JOÃO PACCOLA,** 01 SUÍTE, 02 DORMITÓRIOS, BANHEIRO SOCIAL, SALA TV, SALA DE JANTAR, ESCRITÓRIO, LAVABO, COZINHA, ÁREA DE SERVIÇO E GARAGEM PARA 02 CARROS. AMPLA ÁREA DE LAZER COM CHURRASQUEIRA E BANHEIRO. R\$ 350.000,00. OBS: ÓTIMO ACABAMENTO. LAJE, GESSO E PISO FRIO. ARMÁRIO EMBUTIDO NA COZINHA E NA SUÍTE. LÍDER IMOBILIÁRIA (14) 3264-3343

**JARDIM SANTA** TEREZINHA, 02 DORMITÓRIOS, SALA, COZINHA, BANHEIRO SOCIAL, ÁREA DE SERVIÇO E ENTRADA PARA VÁRIOS CARROS. R\$ 200.000,00. OBS: LAJE, ACABAMENTO EM GESSO, PORCELANATO E LAMINADO DE MADEIRA. CONSTRUÇÃO NOVA - ACEITA FINANCIAMENTO. LÍDER IMOBILIÁRIA (14) 3264-3343

**JARDIM MONTE AZUL,** 03 DORMITÓRIOS, SALA, COZINHA, BANHEIRO SOCIAL, ÁREA DE SERVIÇO E GARAGEM. ÁREA DE LAZER COM CHURRASQUEIRA E BANHEIRO. R\$ 220.000,00. OBS: LAJE E PISO FRIO. LÍDER IMOBILIÁRIA (14) 3264-3343

**JARDIM CAJU,** 02 DORMITÓRIO, SALA, COZINHA, BANHEIRO SOCIAL, ÁREA DE SERVIÇO E GARAGEM. R\$ 140.000,00. OBS: LAJE E PISO FRIO. LÍDER IMOBILIÁRIA (14) 3264-3343

**JARDIM GRAJAÚ,** 01 SUÍTE, 02 DORMITÓRIOS, SALA, COPA/COZINHA, BANHEIRO SOCIAL, ÁREA DE SERVIÇO E ENTRADA PARA CARRO. R\$ 240.000,00. OBS: LAJE E PISO FRIO, ACABAMENTO EM GESSO. CONSTRUÇÃO NOVA. LÍDER IMOBILIÁRIA (14) 3264-3343

**PARQUE ELIZABETH,** 01 SUÍTE, 02 DORMITÓRIOS, SALA, COPA, COZINHA, BANHEIRO SOCIAL, ÁREA DE SERVIÇO E GARAGEM PARA 02 CARROS. ÁREA DE LAZER COM BANHEIRO E DESPENSA. R\$ 200.000,00. OBS: LAJE E PISO FRIO. LÍDER IMOBILIÁRIA (14) 3264-3343

**JARDIM PRÍNCIPE** NO VALOR DE R\$ 370.000,00. IMOBILIÁRIA PERANTONI (14) 3264-4134/WWW.IMOBILIARIAPERANTONI.COM.BR

**JARDIM CRUZEIRO,** 03 DORMITÓRIOS, SALA, COZINHA, BANHEIRO SOCIAL, ÁREA DE SERVIÇO E ENTRADA PARA CARRO. R\$ 105.000,00. OBS: FORRO DE MADEIRA. LÍDER IMOBILIÁRIA (14) 3264-3343

**JARDIM CRUZEIRO,** 02 DORMITÓRIOS, SALA, COZINHA, BANHEIRO SOCIAL, ÁREA DE SERVIÇO E GARAGEM. R\$ 120.000,00. OBS: LAJE E PISO FRIO. LÍDER IMOBILIÁRIA (14) 3264-3343

**JARDIM ITAMARATY,** 01 SUÍTE, 02 DORMITÓRIOS, SALA DE TV, SALA DE JANTAR, COZINHA, LAVABO, ESCRITÓRIO, BANHEIRO SOCIAL, ÁREA DE SERVIÇO E GARAGEM PARA 02 CARROS. ÁREA DE LAZER COM CHURRASQUEIRA, FORNO, DESPENSA E BANHEIRO. R\$ 735.000,00. OBS: LAJE, PISO LAMINADO DE MADEIRA E ACABAMENTO EM GESSO. ARMÁRIO EMBUTIDO NOS DORMITÓRIOS, COZINHA, ÁREA DE SERVIÇO E ESCRITÓRIO. LÍDER IMOBILIÁRIA (14) 3264-3343

**RONDON,** 02 DORMITÓRIOS, SALA, COZINHA, BANHEIRO SOCIAL, ÁREA DE SERVIÇO E GARAGEM PARA 02 CARROS. R\$ 100.000,00. OBS: LAJE E TACO. NÃO ACEITA FINANCIAMENTO. LÍDER IMOBILIÁRIA (14) 3264-3343

**JARDIM NOVA** LENÇÓIS, 01 SUÍTE, 01 DORMITÓRIO, SALA, COPA, COZINHA, BANHEIRO SOCIAL, ÁREA DE SERVIÇO E ENTRADA PARA CARRO. R\$ 200.000,00. OBS: LAJE E PISO FRIO. 1 ANO DE CONSTRUÇÃO. LÍDER IMOBILIÁRIA (14) 3264-3343

**OPORTUNIDADE MARIMBONDO,** SALÃO COMERCIAL PRÓXIMO AO CENTRO, COM QUARTO, SALA, COZINHA E WC, ÁREA CONSTRUÍDA TOTAL DE 158M<sup>2</sup>. TRATAR (14) 99791-3666 C/ ZEZINHO IMÓVEIS

**SAIA DO ALUGUEL!** IMÓVEL R\$ 120 MIL - ENTRADA DE R\$ 2.046,00 + PARCELAS DE R\$ 846,00. TRATAR (14) 99789-9462 COM FRANCINE.

**NÚCLEO, PRÓXIMO À RONDON,** C/ 3 DORMITÓRIOS, SALA, COZINHA, WC, AS, GARAGEM, C/ LAJE. R\$ 155 MIL. DESOCUPADA. TRATAR (14) 99791-3666 C/ ZEZINHO IMÓVEIS

**JARDIM MORUMBI** COM 550 METROS QUADRADOS NO VALOR DE R\$ 670.000,00. IMOBILIÁRIA PERANTONI (14) 3264-4134/WWW.IMOBILIARIAPERANTONI.COM.BR

**JARDIM EUROPA** NO VALOR DE R\$ 330.000,00. IMOBILIÁRIA PERANTONI (14) 3264-4134/WWW.IMOBILIARIAPERANTONI.COM.BR

**VILA REPKE** NO VALOR DE R\$ 40.000,00. IMOBILIÁRIA PERANTONI (14) 3264-4134/WWW.IMOBILIARIAPERANTONI.COM.BR

**JARDIM MONTE AZUL** NO VALOR DE R\$ 140.000,00. IMOBILIÁRIA PERANTONI (14) 3264-4134/WWW.IMOBILIARIAPERANTONI.COM.BR

**JARDIM GRAJAÚ,** CASA C/ 3 QUARTOS SENDO 1 SUÍTE, SALA, COZINHA, WC, ÁREA DE SERVIÇO COBERTA, PARTE CENTRAL LOTEAMENTO, ACEITO FINANCIAMENTO. R\$ 190 MIL. TRATAR DOUGLAS IMÓVEIS CRECI 116637 (14) 3264-3571/997-562-647 (MVV)

**MONTE AZUL,** CASA C/ 2 QUARTOS, SALA, COZINHA, WC, EDÍCULA C/ CHURRASQUEIRA E GARAGEM. ACEITA FINANCIAMENTO. R\$ 165 MIL. TRATAR DOUGLAS IMÓVEIS CRECI 116637 (14) 3264-3571/997-562-647 (MVV)

**BELA VISTA,** CASA C/ 2 QUARTOS, SALA, COZINHA, WC, ÁREA DE SERVIÇO, LAJE, EDÍCULA NOS FUNDOS E GARAGEM, ACEITO CARRO COMO PARTE DO PAGAMENTO. R\$ 135 MIL. TRATAR DOUGLAS IMÓVEIS CRECI 116637 (14) 3264-3571/997-562-647 (MVV)

**CENTRO DA CIDADE,** SOBRADO C/ 2 QUARTOS + SUÍTE, SALA, COZINHA, COPA, ÁREA DE SERVIÇO, LAVABO, GARAGEM P/ VÁRIOS CARROS, ÁREA DE LAZER + COMÉRCIO. R\$ 550 MIL. TRATAR DOUGLAS IMÓVEIS CRECI 116637 (14) 3264-3571/997-562-647 (MVV)

**VILA SÃO JOÃO,** CASA C/ 3 QUARTOS SENDO 1 SUÍTE, SALA, COPA, COZINHA, WC, LAVABO, ÁREA DE SERVIÇO, EDÍCULA C/ CHURRASQUEIRA, RANCHO C/ PISCINA, BELA ÁREA DE LAZER, TERRENO C/ 500M<sup>2</sup>. R\$ 450 MIL. ACEITO TROCA. TRATAR DOUGLAS IMÓVEIS CRECI 116637 (14) 3264-3571/997-562-647 (MVV)

**MARIA LUIZA II,** 3 QUARTOS, SALA, COZINHA, WC, CHURRASQUEIRA, ÁREA DE SERVIÇO E GARAGEM. R\$ 180 MIL. ACEITO FINANCIAMENTO. TRATAR DOUGLAS IMÓVEIS CRECI 116637 (14) 3264-3571/997-562-647 (MVV)

**JD. ITAMARATY,** 03 DORMITÓRIOS (02 C/ ARMÁRIOS), SENDO 02 SUÍTES, 03 SALAS, COZINHA C/ ARMÁRIO, BANHEIRO SOCIAL, LAVANDERIA, PISCINA E GARAGEM P/ 02 CARROS. R\$ 460.000,00 - SANTANGELO IMÓVEIS (CRECI - 46374), FONE 3263-7094 / 99795-0722 OU WWW.SANTANGELOIMOVEIS.COM.BR

**JD. EUROPA,** SOBRADO C/ 03 DORMITÓRIOS, SENDO 01 SUÍTE, BANHEIRO SOCIAL, MEZANINO, SALA DE TV, SALA DE JANTAR, COZINHA PLANEJADA, LAVABO, ÁREA GOURMET C/ ARMÁRIOS E CHURRASQUEIRA, LAVANDERIA, VARANDA E GARAGEM P/ 04 CARROS, SENDO 02 DESCOBERTAS. R\$ 540.000,00 - SANTANGELO IMÓVEIS (CRECI - 46374), FONE 3263-7094 / 99795-0722 OU WWW.SANTANGELOIMOVEIS.COM.BR

**CENTRO, SALÃO COMERCIAL** C/ DEPÓSITO E BANHEIRO. FUNDOS C/ 03 DORMITÓRIOS, SALA, COPA, COZINHA, BANHEIRO SOCIAL, ÁREA DE SERVIÇO C/ BANHEIRO, DESPENSA E GARAGEM P/ 02 CARROS - R\$ 260.000,00 - SANTANGELO IMÓVEIS (CRECI - 46374), FONE 3263-7094 / 99795-0722 OU WWW.SANTANGELOIMOVEIS.COM.BR

**CENTRO, 02 DORMITÓRIOS,** SENDO 01 SUÍTE, SALA, COPA, COZINHA, BANHEIRO SOCIAL, LAVANDERIA E GARAGEM P/ 02 CARROS - R\$ 350.000,00 - SANTANGELO IMÓVEIS (CRECI - 46374), FONE 3263-7094 / 99795-0722 OU WWW.SANTANGELOIMOVEIS.COM.BR

**NÚCLEO, 02 DORMITÓRIOS,** SALA, COZINHA, BANHEIRO SOCIAL, ÁREA DE SERVIÇO E GARAGEM. SOBRADO NOS FUNDOS C/ 02 DORMITÓRIOS, SALA, COZINHA E 02 BANHEIROS - R\$ 180.000,00 - SANTANGELO IMÓVEIS (CRECI - 46374), FONE 3263-7094 / 99795-0722 OU WWW.SANTANGELOIMOVEIS.COM.BR

**APARTAMENTO RESIDENCIAL** JACARANDÁ, 02 DORMITÓRIOS, SENDO 01 C/ ARMÁRIO, SALA 02 AMBIENTES, COZINHA C/ ARMÁRIO, BANHEIRO SOCIAL, LAVANDERIA E 02 VAGAS DE GARAGEM SENDO 01 COBERTA - R\$ 170.000,00 - SANTANGELO IMÓVEIS (CRECI - 46374), FONE 3263-7094 / 99795-0722 OU WWW.SANTANGELOIMOVEIS.COM.BR

**VILA NOVA IREIRÉ,** 03 DORMITÓRIOS, SALA, COZINHA, BANHEIRO SOCIAL, ÁREA DE SERVIÇO, FUNDOS C/ 01 DORMITÓRIO, SALA, COZINHA, BANHEIRO E GARAGEM - R\$ 125.000,00 - SANTANGELO IMÓVEIS (CRECI - 46374), FONE 3263-7094 / 99795-0722 OU WWW.SANTANGELOIMOVEIS.COM.BR

**JD. VILLAGE,** 03 DORMITÓRIOS, SENDO 01 SUÍTE, SALA, SALA DE JANTAR, COZINHA, BANHEIRO SOCIAL, ESCRITÓRIO C/ ARMÁRIOS, DESPENSA C/ ARMÁRIOS, BANHEIRO, LAVANDERIA, RANCHO E GARAGEM - R\$ 580.000,00 - SANTANGELO IMÓVEIS (CRECI - 46374), FONE 3263-7094 / 99795-0722 OU WWW.SANTANGELOIMOVEIS.COM.BR

**COMPRAS EM SÃO PAULO**

NOVEMBRO	
Dia 22 Sábado	Dia 26 Quarta
Dia 29 Sábado	

9 9702-7108 | 3263-6938  
3264-7919 | 9 9794-7639  
Falar com Arlindo ou Eliza

**CENTRO, 02 DORMITÓRIOS,** SALA, COZINHA, BANHEIRO E ÁREA DE SERVIÇO. R\$ 150.000,00 - SANTANGELO IMÓVEIS (CRECI 46374) FONE 3263-7094 / 99795-0722 OU WWW.SANTANGELOIMOVEIS.COM.BR

**VILA ANTONIETA,** 03 DORMITÓRIOS, SENDO 01 SUÍTE, SALA DE ESTAR, SALA DE TV, COPA, COZINHA, BANHEIRO SOCIAL, LAVANDERIA, RANCHO C/ CHURRASQUEIRA, BANHEIRO, DESPENSA E GARAGEM P/ 02 CARROS. R\$ 420.000,00 - SANTANGELO IMÓVEIS (CRECI - 46374), FONE 3263-7094 / 99795-0722 OU WWW.SANTANGELOIMOVEIS.COM.BR

**CENTRO, 03 DORMITÓRIOS,** SENDO 01 SUÍTE, SALA, COZINHA, BANHEIRO SOCIAL, DESPENSA, LAVANDERIA E ENTRADA P/ 02 CARROS - R\$ 260.000,00 - SANTANGELO IMÓVEIS (CRECI - 46374), FONE 3263-7094 / 99795-0722 OU WWW.SANTANGELOIMOVEIS.COM.BR

**RES. SANTA** TEREZINHA, 02 DORMITÓRIOS, SALA, COZINHA, BANHEIRO SOCIAL, ÁREA DE SERVIÇO E GARAGEM P/ 02 CARROS. R\$ 145.000,00 - SANTANGELO IMÓVEIS (CRECI - 46374), FONE 3263-7094 / 99795-0722 OU WWW.SANTANGELOIMOVEIS.COM.BR

**JD. EUROPA,** 03 DORMITÓRIOS, SENDO 01 SUÍTE, SALA, COPA, COZINHA, BANHEIRO SOCIAL, ÁREA DE SERVIÇO E GARAGEM P/ 02 CARROS. - R\$ 400.000,00 - SANTANGELO IMÓVEIS (CRECI - 46374), FONE 3263-7094 / 99795-0722 OU WWW.SANTANGELOIMOVEIS.COM.BR

**ITAMARATY - 2 DORMS** (05 2 SUÍTES, C/ ARMÁRIOS), SALA 2 AMBIENTES, BHOS C/ ARMÁRIOS, JANELAS DE PVC, PISO DURAFLOOR, AR CONDICIONADO, COZINHA C/ ARMÁRIOS, ÁREA DE LAZER C/ PISCINA. 230M<sup>2</sup> DE CONSTRUÇÃO, 401M<sup>2</sup> DE TERRENO. R\$ 550 MIL - HABITARE IMÓVEIS (CRECI 76074) 3264-4151/98214-3233.

**JARDIM UBIRAMA,** 03 DORMITÓRIOS, SENDO 01 SUÍTE, SALA, COPA, COZINHA, BANHEIRO SOCIAL, LAVANDERIA, EDÍCULA C/ CHURRASQUEIRA, DESPENSA E GARAGEM P/ 02 CARROS - R\$ 270.000,00 - SANTANGELO IMÓVEIS (CRECI - 46374), FONE 3263-7094 / 99795-0722 OU WWW.SANTANGELOIMOVEIS.COM.BR

**MARIA LUIZA III - 2 DORMS,** SALA, COZINHA, COPA, CHURRASQUEIRA, BHOS SOCIAL, LAVANDERIA, GARAGEM P/ 2 CARROS. 82M<sup>2</sup> DE CONSTRUÇÃO. R\$ 250 MIL. HABITARE IMÓVEIS (CRECI 76074) 3264-4151/98214-3233.

**ITAMARATY - 3 DORMS** (1 SUÍTE), BHO SOCIAL, COZINHA, SALA ESTAR, SALA ESTAR, LAVANDERIA, GARAGEM 4 CARROS. R\$ 460 MIL - HABITARE IMÓVEIS (CRECI 76074) 3264-4151/98214-3233.

**JD. GRAJAÚ,** 03 DORMITÓRIOS, SENDO 01 SUÍTE, SALA 02 AMBIENTES, COZINHA, BANHEIRO SOCIAL E ENTRADA P/ CARROS - R\$ 200.000,00 - SANTANGELO IMÓVEIS (CRECI - 46374), FONE 3263-7094 / 99795-0722 OU WWW.SANTANGELOIMOVEIS.COM.BR

**JD. MARIA LUIZA IV,** CASA EM CONSTRUÇÃO C/ 02 DORMITÓRIOS, SENDO 01 SUÍTE, SALA, COZINHA E BANHEIRO SOCIAL, NA ALTURA DA LAJE C/ LIGAÇÃO DE ÁGUA E ENERGIA - R\$ 80.000,00 DE ENTRADA + PRESTAÇÕES - SANTANGELO IMÓVEIS (CRECI - 46374), FONE 3263-7094 / 99795-0722 OU WWW.SANTANGELOIMOVEIS.COM.BR



**Quem deseja um animal de estimação, não necessariamente necessita comprá-lo. A adoção surge como uma ótima opção, trazendo vantagens tanto para o animal quanto para seu novo guardião. Ao adotar um animal, ele tem a chance de ter uma vida digna e feliz. Animais adotados costumam ser gratos e educados, pois já passaram por inúmeras necessidades nas ruas. Também são mais sociáveis, pois convivem com outros animais em abrigos e canis. A adoção de animais abandonados ajuda a combater o comércio de fundo de quintal, diminuindo a exploração econômica de cães e gatos. A adoção de um animal abandonado muda a vida dele para sempre.**

**"a compaixão para com os animais é das mais nobres virtudes da natureza humana"**  
Charles Darwin.

**CHAVEIRO TATÁ**

- Chaves
- Serviços
- Chaves Codificadas

**24h**

Qualidade pelo menor preço.

**3264-4049**  
**997-917-066**  
(Em frente a Casas Bahia)

Rua XV de Novembro, 550A Centro - Lençóis Paulista

**BRINQUEDOS ANIVERSÁRIO DE CRIANÇA**

**EM 3X**

- Cama Elástica
- Tobogã
- Castelo
- Piscina de Bolinha
- Touro Mec. Infantil (Bandido)
- Máquina Algodão Doce e Crepe
- Tribogã

**(14) 3263-1485**  
**99791-4488**



# Classificados



**JD. VILLAGE**, SOBRADO C/ 03 DORMITÓRIOS, SENDO 01 SUÍTE C/ BANHEIRA, CLOSET, SALAS (ESTAR-TV - JANTAR), WC, COZINHA, LAVABO, LAVANDERIA, DESPESA, GARAGEM P/ 06 CARROS. R\$ 550.000,00 - SANTANGELO IMÓVEIS (CRECI - 46374), FONE 3263-7094 / 99795-0722 OU WWW.SANTANGELOIMOVEIS.COM.BR.

**JD. ITAPUÃ** - 3 DORMIT (SENDO 1 SUÍTE), BHO, COZINHA, LAVANDERIA, EDÍCULA FUNDO. R\$ 240 MIL. HABITARE IMÓVEIS (CRECI76074) 3264-4151/98214-3233.

**MARIA LUIZA II** - SALA, SALA JANTAR, COZINHA, LAVANDERIA, BHO SOCIAL, 3 DORMIT. (SENDO 1 SUÍTE), ESCRITÓRIO, GARAGEM 2 CARROS COBERTOS. CASA NOVA, R\$ 340 MIL. HABITARE IMÓVEIS (CRECI76074) 3264-4151/98214-3233.

**JARDIM GRAJÁU**, C/ SALA ESTAR, SALA TV, COZINHA AMERICANA, 3 QUARTOS SENDO 1 SUÍTE, W/C SOCIAL, LAVANDERIA, GARAGEM P/ 2 CARROS, LAJE C/ ACABAMENTO EM GESSO, BLINDEX NAS JANELAS, CERCA ELÉTRICA, PORTÃO AUTOMATIZADO, INTERFONE, 3 VENTILADORES DE TETO, QUINTAL TODO CIMENTADO. ACEITO TERRENO COMO PARTE DO PAGAMENTO OU CASA DE MENOR VALOR. TRATAR (14) 99701-7562

**EDIFÍCIO BETHA**, VENDENDO APARTAMENTO. TRATAR (14) 997-727-716 COM CLÁUDIO

**MARIA LUIZA IV** - SALA, SALA TV, COPA, COZINHA, LAVANDERIA, BHO SOCIAL, 3 DORMIT. (1 SUÍTE), GARAGEM DESCOBERTA P/ 4 CARROS. 100M² DE CONSTRUÇÃO. R\$ 140 MIL + PARCELAS DO TERRENO. HABITARE IMÓVEIS (CRECI76074) 3264-4151/98214-3233.

**VILA MAMEDINA**, CASA COM 3 DORMITÓRIOS, SALA AMPLA, W/C SOCIAL, 1 SUÍTE, LAVANDERIA COBERTA, CERCA ELÉTRICA, ALARME, 1 VAGA COBERTA P/ AUTO, PORTÃO FECHADO DE CORRER AUTOMATIZADO, PISO FRIO NA COZINHA E LAVANDERIA E O RESTANTE COM TACOS, COM LAJE, 2 VENTILADORES DE TETO E 1 AR CONDICIONADO, CONSTRUÇÃO COM 134 M², TERRENO COM 242 M². NÃO ACEITO FINANCIAMENTO, AC/ PERMUTA, A POUCOS METROS DO CENTRO. REF 383 R\$ 235 MIL TRATAR 99714-4352/ 3264-9769- PEDRÃO IMOVEIS (CRECI- 115.143)

**VILA ANTONIETA II**, SOBRADO COM 3 DORMITÓRIOS 1 BANHEIROS, SACADA, NA PARTE SUPERIOR, NA PARTE INFERIOR TEMOS 1 SALA AMPLA, 1 SALA DE JANTAR, 1 BANHEIRO, 1 COZINHA GRANDE REVESTIDA, LAVANDERIA COBERTA, 1 DISPENSA, PORTÃO FECHADO BASCULANTE AUTOMATIZADO, PORTÃO SOCIAL SEPARADO, CONSTRUÇÃO COM 173,90 M², TERRENO COM 140 M², NÃO AC/ FINANCIAMENTO, ÁREA NOBRE. REF 388 TRATAR 99714-4352/ 3264-9769- PEDRÃO IMÓVEIS (CRECI- 115.143)

**JARDIM SANTANA**: CÓD.7472 DORMITÓRIOS, SALA, COZINHA, BANHEIRO, ÁREA DE SERVIÇO COBERTA E EDÍCULA NOS FUNDOS COM UM QUARTO E BANHEIRO. VALOR: R\$ 220.000,00. SIG IMÓVEIS (CRECI115691) 3264-5624/ 98135-0076

**JD MONTE AZUL** C/ 2 DORMS, 1 SUÍTE, 2 WC SOCIAIS, S.TV, S. JANTAR, COZ, AR LAZER C/ CHURRASCO, 2 VGS. OPORTUNIDADE! CRECI J-23626 - BETO VITAGLIANO 14-99724-8803 / 3263-3163 - VITAGLIANO.COM.BR / REF:00232

CRECI 115143



A realização dos seus sonhos é a nossa especialidade!

## ALUGUEL

**Jd. Monte Azul**, ref 432, casa com 2 dormitórios, sendo 1 deles com suíte, w c social, cozinha ampla, a/s coberta, 1 vaga coberta p/ auto, portão fechado basculante automatizado, piso frio, com laje, ótima localização. R\$ 750,00

**Jd. Village**, ref 396, casa com 3 dormitórios, cozinha grande, dispensa, sala de visita, sala de jantar, 1 lavabo, w c social, a/s coberta, 2 vagas coberta p/ autos, (carro pequeno), R\$ 1.400,00

**Jacarandá**, ref 412, apartamento com 2 dormitórios, sala, cozinha, w c social, a/s coberta, sacada, 1 vaga coberta p/ auto. R\$ 850,00

**Jd. Village**, ref 361, excelente sobrado de esquina, com 3 dormitórios, w c social, 1 suíte com closet, lavabo, sala de jantar, sala de tv, garagem coberta para 3 carros e 2 vagas descoberta. R\$ 2.500,00

**Jd. Caju I**, ref 429, casa de esquina com 3 dormitórios, sala, hall de entrada, cozinha toda revestida, a/s coberta, 2 banheiros, salão comercial com 3 ambientes, 1 banheiro, a/s coberta, piso frio, R\$ 1.500,00.

**Monte Azul**, ref 410, salão comercial de esquina, (construção nova), com 1 banheiro, cozinha compacta, piso frio, com laje, R\$ 650,00

**Quitinete nova**, ref 421, composta de um espaço amplo, 1 banheiro c/ chuveiro, piso frio, laje com molduras de gesso, parte alta, portas e janelas de blindex, ótima localização, R\$ 500,00

**Açai I**, ref 431, casa de esquina com 2 dormitórios, sala, cozinha, w c social, 1 vaga coberta p/ autos, portão aberto, ótima localização, R\$ 700,00

**Jd. América**, ref 411, casa com 2 dormitórios, sala, cozinha, w social, lavanderia coberta, 1 vaga coberta para carro, R\$ 700,00

## VENDA

**Jd Caju I**, ref 428, casa de esquina com 3 dormitórios, sala, hall de entrada, cozinha toda revestida, a/s coberta, 2 banheiros, temos 2 salão comercial, o primeiro com 3 ambientes, 1 banheiro, a/s coberta, e o segundo em construção, piso frio, com laje, construção com 173,52 m<sup>2</sup>, terreno com 295,69 m<sup>2</sup>, aceito terreno ou carro como parte do negócio. R\$ 200 mil.

**Cruzeiro**, ref 333, casa com 2 dormitórios, sendo 1 suíte, w c social, sala ampla, cozinha toda revestida, lavanderia coberta, garagem coberta para 2 autos, portão basculante, piso frio de boa qualidade, laje com acabamento em gesso, terreno com 275 m<sup>2</sup>, const. c/ 69,90 m<sup>2</sup>, não aceito financiamento. R\$ 180 mil.

**Centro**, ref 427, casa com 3 dormitórios, sendo 1 com ar condicionado e ventilador de teto, e os demais com ventilador de teto, 1 suíte, w c social, sala de visita, sala de jantar, cozinha com armário planejado, de ótima qualidade, 1 dispensa, a/s coberta, churrasqueira, piso duraflor laminado, piso frio, laje com acabamento e gesso e sancas, 2 vagas coberta p/autos, portão aberto de correr, construção com 126,67 m<sup>2</sup>, terreno com 200 m<sup>2</sup>, ótima localização, aceito permuta de melhor valor no negócio. R\$ 340 mil.

**Jd. Nelli**, ref 307, casa nova com 3 dormitórios, sendo 1 com suíte, w c social, sala/ copa/ cozinha revestida com porcelanato estilo loft, ilha, pia com armário embutido, piso porcelanato const, c/ 2 90 m<sup>2</sup>, terreno com 200 m<sup>2</sup>, ac/ finac/ terreno ou carro como parte do negócio. R\$ 200 mil.

**Jd. Itapuã**, ref 402 (oportunidade), casa com 2 dormitórios, sala, cozinha, 2 banheiros, a/s coberta, 2 vagas descoberta, portão fechado de correr, piso frio, com laje, mais edícula com piso frio, cobertura de telha galvanizada, construção com 109,05 m<sup>2</sup>, terreno com 213 m<sup>2</sup>, não aceito financiamento, R\$ 150 mil

**Plast COMPANY**  
FUNILARIA  
PINTURA AUTOMOTIVA  
PARACHOQUE  
CREDENCIAMENTO EM VÁRIAS ASSEGUADORAS  
R. GUAIANAZES, 333 - JD. MONTE AZUL  
LENÇÓIS PAULISTA-SP  
FONE: 3264-7892

**GOOD FORM**  
GENIUS  
AGENDE UM HORÁRIO  
AULA E LOCAÇÃO DE QUADRA  
RUA JÁCOMO AUGUSTO PACCOLA, 437  
JD. SANTANA - LENÇÓIS PAULISTA  
(14) 9 9645-4567 / ELIVELTON

IMPRESSOS COMERCIAIS E PROMOCIONAIS  
IMPRESSÕES DIGITAIS  
ARTE FINAL  
**grafset**  
IMPRESSOS  
14 3264 3088  
15 de novembro, 53  
luis@grafsetimpresos.com.br

**Coral**  
tudo de cor para você  
**SuperCores**  
(14) 3264-5244 TINTAS  
GRAFIATO 25kg R\$ 36,90  
ACRILICO CORAL RENDE MUITO R\$ 199,00  
RUA GUAIANAZES, 747 • JD. MONTE AZUL - LENÇÓIS PAULISTA

**Podium**  
Confeções  
E-MAIL: PODIUMLP@HOTMAIL.COM  
3263-1339/99713-3811/99760-5701  
Av Cruzeiro do sul, 260  
Jd Cruzeiro - Lençóis Paulista - SP

**PEÇAS TÉCNICAS:**  
MANGOTES - AVENTAIS  
TOUCAS PARA SOLDADOR  
PREZAMOS POR QUALIDADE E PONTUALIDADE  
**UNIFORMES:**  
PROFISSIONAL - SOCIAL  
**CAMISETAS:**  
ESTAMPADAS - BÁSICAS  
PROMOCIONAIS

**GRUPO SORTE GRANDE**  
CORRESPONDENTE CAIXA ECONÔMICA FEDERAL  
Consórcio - Financiamento imobiliário  
Empréstimo consignado  
Pagamento de contas - Abertura de contas  
Rua Quinze de Novembro, 473 Centro - Lençóis Pta  
Tel: (14) 3264-8181 sortegrandelp@gmail.com

www.pedraoimoveislpta.com  
(14) 3264-9769 • 99714-4352



## DESCONTENTES

Levantamento da SurveyMonkey, empresa de pesquisa on-line, mostrou que um em cada três brasileiros pretende mudar de emprego nos próximos seis meses. Dos profissionais pesquisados, 33% não se sentem financeiramente recompensados por seu trabalho.

**PLACCA**  
**ESCRITÓRIO CONTÁBIL**  
 Fiscal - Depto. Pessoal - Contabilidade - Imposto de Renda

**ANDERSON J PLACCA**  
 CONTADOR  
 (14) 3263-0488

R. Pedro Natálio Lorenzetti, 781  
 Centro - LPTA - (14)3263-0488

• [www.jornaloeco.com.br](http://www.jornaloeco.com.br) • mail: [oeco@jornaloeco.com.br](mailto:oeco@jornaloeco.com.br) • [comercial@jornaloeco.com.br](mailto:comercial@jornaloeco.com.br) • telefone central (14) 3269.3311 •

• LENÇÓIS PAULISTA, SÁBADO, 29 DE NOVEMBRO DE 2014 • ANO 77 • EDIÇÃO Nº 7.361 •

## Refis da Copa vai até a segunda, dia 1º

Empresas com débitos de impostos federais podem parcelar a dívida sem multa

FOTO: ELTON LAUD/O ECO



**REFIS DA COPA** Amarildo Ventura fala das vantagens do parcelamento de impostos

### Da Redação

As empresas e outros contribuintes terão até dia 1º de dezembro para aderir aos programas de parcelamento e outras facilidades de pagamento de dívidas com o governo federal reabertos pela Lei 13.043/2014, sancionada na semana passada. A data limite para adesão ao "Refis da Copa", como ficou co-

nhecido esses programas, foi definida pela Procuradoria-Geral da Fazenda Nacional (PGFN) e pela Receita Federal do Brasil (RFB) na Portaria Conjunta 21/2014, publicada no "Diário Oficial da União" desta terça-feira, 25.

A lei mandou reabrir os programas durante uma janela temporal de 15 dias após a sua publicação, dia 14. O décimo-quinto dia cairia em 29 de novembro, um sábado,

dia da semana em que nem PGFN nem Receita costumam funcionar.

Para o contabilista Amarildo Ventura, os empresários que estão devendo imposto para o governo federal devem fazer o Refis porque as condições são boas. Além de estender o prazo, o governo está tirando do cálculo multas e juros. "Este parcelamento é uma possibilidade do contribuinte aderir ao parcelamento com condições especiais de prazo e redução de multas, juros e encargos. É bom ressaltar que isso não vale para as empresas do Simples Nacional. Outra coisa, segunda-feira é o último dia para fazer a adesão e pagar 5% sobre o montante da dívida", explica.

Logo que a lei saiu, o Ministério da Fazenda chegou a informar que o prazo iria até dia 28 de novembro. Mas a interpretação oficial sobre o fim do prazo acabou sendo a mais favorável ao contribuinte.

A sanção da lei, resultante de projeto de conversão da Medida Provisória 651/2014, foi antecipada em quase uma semana para reabrir logo o Refis e permitir uma arrecadação extra nesse fim de ano. A Fazenda espera arrecadar assim R\$ 3 bilhões, disse o secretário-executivo adjunto do ministério, Dyogo de Oliveira.

## ESPECIAL

### 81% contratam pessoas com deficiência só 'para cumprir lei'

Apenas 4% acreditam em potencial, diz pesquisa da ABRH, Isocial e Catho

Uma pesquisa da Associação Brasileira de Recursos Humanos (ABRH) Nacional, Isocial e Catho realizada com 2.949 profissionais do setor apontou que 81% dos recrutadores contratam pessoas com deficiência "para cumprir a lei". Apenas 4% declararam fazê-lo por "acreditar no potencial" e 12% o fazem "independente de cota". Para Teresa Amaral, superintendente do Instituto Brasileiro dos Direitos da Pessoa com Deficiência, este é um dos principais problemas da inclusão desses profissionais no mercado de trabalho no país.

"Eu acho que a grande questão é o olhar da empresa para a pessoa com deficiência com obrigação e não a contratação de uma pessoa competente. No momento que a empresa pensa 'vou ter que contratar despesa', essa pessoa vira um fardo para os seus quadros e ela já começa desistindo. Então, a grande mudança que é preciso é esse olhar das empresas e da sociedade no geral sobre a competência de pessoas com deficiência", declarou.



**EM 2015** CONCURSO PÚBLICO PARA A  
**CAIXA FEDERAL e BANCO DO BRASIL**

E nós vamos preparar você para você obter os melhores resultados.

**MATRÍCULAS  
 ABERTAS**  
 Tel.: (14) 3264-9841

Rua Pedro Natálio Lorenzetti, 95 - Centro - 2º Piso do Paulista Shopping - Lençóis Paulista/SP



**RECALL**

A Toyota Motor disse nesta quinta-feira (27) que fará um recall de 57 mil veículos globalmente para substituir airbags potencialmente mortais produzidos pela Takata Corp. A medida segue anúncio de novo recall da rival Honda Motor pelo mesmo problema há duas semanas.



• [www.jornaloeco.com.br](http://www.jornaloeco.com.br) • mail: [oeco@jornaloeco.com.br](mailto:oeco@jornaloeco.com.br) • [comercial@jornaloeco.com.br](mailto:comercial@jornaloeco.com.br) • telefone central (14) 3269.3311 •

• LENÇÓIS PAULISTA, SÁBADO, 29 DE NOVEMBRO DE 2014 • ANO 77 • EDIÇÃO Nº 7.361 •

## Cadeiras têm desempenho apenas aceitável, diz Proteste

Estudo o mostra testes de impacto com modelos à venda no Brasil; nenhum obteve mais de 3 estrelas, de 5 possíveis

Cadeiras vendidas no Brasil estão longe do ideal, segundo a Proteste

Da Redação

A Associação Brasileira de Defesa do Consumidor (Proteste) avaliou 10 modelos de cadeirinha para carros vendidos no Brasil e nenhum obteve mais de 3 estrelas, de 5 possíveis. Os resultados foram divulgados nesta terça-feira (25). Os piores desempenhos foram em testes que simulam batidas contra a lateral dos carros: em 3 modelos, houve forte impacto de cabeça na porta do veículo; 5 receberam apenas uma estrela.

Para a entidade, os dispositivos de segurança para crianças oferecidos no mercado nacional tiveram desempenho apenas aceitável. "Mas jamais se deve transportar crianças sem eles", enfatizou o Proteste. O transporte de crianças em bebê conforto, cadeirinha ou assento elevado (buster), conforme altura/peso e idade, é obrigatório por lei nos carros desde 2010.

### Por que nenhuma teve 5 estrelas

Metade das cadeirinhas avaliadas teve apenas uma estrela, o que significa um nível baixo de proteção, nos parâmetros do Global NCap e do Proteste. São realizados testes de impactos frontais e laterais -esses últimos não são aplicados pelo Inmetro, que certifica as cadeirinhas para venda no mercado brasileiro.

"É preocupante nenhuma cadeirinha ter recebido 4 ou 5 estrelas", afirmou Maria Inês Dolci, coordenadora institucional do Proteste. "Já enviamos os resultados ao Inmetro e estaremos de olho nas providências que serão feitas para melhorar os produtos".

Nesta quarta (26), o Inmetro divulgou nota, dizendo que "segue as melhores prá-

ticas internacionais e monitora, junto às autoridades regulamentadoras estrangeiras, as propostas de evolução da segurança das cadeirinhas infantis e constantemente aprimora as regras para certificação do produto, adaptadas à realidade brasileira".

Quanto à inclusão do teste de colisão lateral nas análises para certificar cadeirinhas infantis, o instituto afirma que o tema é estudado juntamente com órgãos regulamentadores de trânsito e a indústria automotiva.

Foi justamente nos impactos de lado que os dispositivos apresentaram pior desempenho. Em três modelos, houve forte impacto da cabeça do boneco na porta do veículo.



**VEJA OS RESULTADOS**

**Bebê conforto**  
(para crianças de 0 a 13 kg)

**Galzerano Cocoon**  
2 estrelas

**Burigotto Touring SE 3030**  
1 estrela

**Lenox Casulo**  
1 estrela

**Cadeira**  
(para crianças de 9 a 18 kg)

**Bebê Confort Axiss**  
3 estrelas

**Baby Style Cadeira 7000**  
2 estrelas

**Chicco Xpace**  
2 estrelas

**Galzerano Orion Master**  
1 estrela

**Dispositivo múltiplo**  
(para crianças de 0 a 18 kg)

**Nania Cosmo SP Ferrari**  
3 estrelas

**Baby Style 333**  
1 estrela

**Chicco Eletta**  
1 estrela





ARRANJOS - VASOS FLORAIIS  
PLANTAS ORNAMENTAIS  
FLORES DE CORTE

Av. Nove de Julho, 736  
Fone: 3263-4865  
Rua Geraldo P. de Barros, 652  
Fone: 3263-5253  
Rua Geraldo P. de Barros, 177  
Fone: 3263-4600

### IGP-M

O Índice Geral de Preços - Mercado (IGP-M), conhecido como inflação do aluguel, porque é usado como referência de reajuste na maioria dos contratos de locação, registrou alta de 0,98% no mês de novembro. No mês anterior, a variação foi de 0,28%, de acordo com a Fundação Getúlio Vargas (FGV). Em novembro de 2013, a variação foi de 0,29%. A variação acumulada em 2014, até novembro, é de 3,05%. Em 12 meses, o IGP-M variou 3,66%.

• [www.jornaloeco.com.br](http://www.jornaloeco.com.br) • mail: [oeco@jornaloeco.com.br](mailto:oeco@jornaloeco.com.br) • [comercial@jornaloeco.com.br](mailto:comercial@jornaloeco.com.br) • telefone central (14) 3269.3311 •

• LENÇÓIS PAULISTA, SÁBADO, 29 DE NOVEMBRO DE 2014 • ANO 77 • EDIÇÃO Nº 7.361 •

# Como se livrar dos pombos?

Considerada uma das principais pragas urbanas, os pombos podem ser espantados de várias formas, mas nunca mortos

### Da Redação

O pombo doméstico e o pombo-correio são descendentes da mesma linhagem genética do pombo das rochas do mediterrâneo, *Columba Livia*.

Chegaram ao Brasil trazidos por imigrantes europeus no século XVI como ave doméstica, adaptando-se muito bem aos grandes centros urbanos, devido à facilidade de encontrar alimento e abrigo.

As aves na natureza tem uma função

muito importante de controlar os insetos e replantar as sementes das plantas que comem. Elas eliminam nas fezes as sementes prontas para germinarem no solo.

A oferta ou escassez de alimentos influencia a reprodução dos pombos. Em

locais onde há fartura de alimentos, ocorre aumento da reprodução e, portanto, aumento da população. Os pombos são hoje uma das principais pragas urbanas e não podem ser eliminadas.

Então como espantar os pombos que além de sujeira podem transmitir doenças como a salmonelose, dermatites e alergias? Existe no mercado algumas opções, mas especialistas alertam que nem sempre são eficazes. Mas, talvez valha a pena tentar.



### GEL REPELENTE

Repelente de contato para pombos e pardais. Com um pequeno filete de gel adesivo aplicado nos beirais de: calhas, janelas, e fachadas decorativas de edificações seu problema estará resolvido por um período de 3 a 6 meses.



### REDE PARA POMBOS

Para evitar também passaros menores, no caso de pardais podemos indicar uma rede com malhas de 20 mm que serve para pombos e outros invasores.



### ESPÍCULA

Mantém seu patrimônio limpo e isento de doenças transmitidas pelas aves, principalmente os pombos. Pode ser implantada em casas, condomínios, escolas, igrejas, lojas, indústrias, hospitais, consultórios, restaurantes, casa de espetáculos, aeroportos, rodovias, ferrovias, etc, além de preservar monumentos, luminárias, etc. Também existem espículas em polícarbonato para ser fixada com silicone ou pregos inoxidáveis.

### REPELENTE DE ESPUMA

Repelente espuma em spray olfativo para aves e morcegos, indicado para onde não se deseja a presença destes animais.

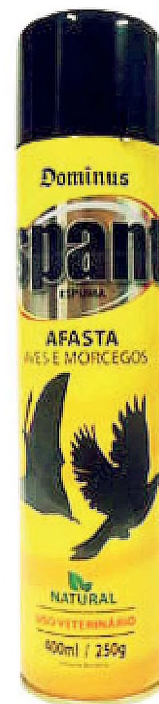

marcenaria

## AntigArte

Móveis sob medida

Rua: Amélia Moretto Paccola, 118  
Telefone: (14) 3263-3919  
email: [marcenariaantigaarte@hotmail.com](mailto:marcenariaantigaarte@hotmail.com)

JACKSON NAVES

ARQUITETO & URBANISTA

(14) 9 9632-6995  
[arquiteto@jacksonaves.com.br](mailto:arquiteto@jacksonaves.com.br)



# Classificados

## APROVEITE ESSA OPORTUNIDADE

**Acabamento completo**  
 1 e 2 dormitórios  
 2 elevadores  
 Espaço gourmet  
**Localizado no Centro**  
 Garagem, varanda e muito mais.

**Parcelado em até 64 MESES**

RESIDENCIAL PLATINUM  
 ↑ **OBRAS INICIADAS**



Foto ilustrativa.

O MELHOR NEGÓCIO  
 VOCÊ FAZ AQUI.

**TOLEDO**  
 imóveis

Quem conhece, confia.

(14) 3263-0187 / 99709-0187  
 www.toledoimoveis.com.br

Kovach

C REC 1 : 40.363



**CASA ESQUINA**, BOA, TÉRREA, NO JD. CRUZEIRO (600 MTS CENTRO) COM S.TV, SALM./JANTAR, COZ., 3 DORMS UM SUÍTE, WC SOC. + QUARTO DISPENSA. OBS: CÔMODOS GDS, BEM DIVD, ESPAÇ. E AREJ., PÉ DIR. ALTO, C/ BOA ESTRUTURA E GARAG COB. - AC. FIN. VENHA CONFERIR! CRECI J-23626 - BETO VITAGLIANO 14-99724-8803 / 3263-3163 - VITAGLIANO.COM.BR / REF: 00362

**UBIRAMA**- GARAGEM COBERTA P/2 CARROS, 3 DORMIT (SENDO 1 SUÍTE), BHO, SALA TV, SALA ESTAR, COPA, COZINHA, LAVANDERIA; FUNDO: CHURRASQUEIRA, BHO, 1 DORM. R\$ 400 MIL HABITARE IMÓVEIS (CRECI76074) 3264-4151/98214-3233.

**CASA FASE FINAL DE ACABAM.** NO M. AZUL C/ 150M², BEM LOCALIZ. PRÓX. A VÁRIOS COMÉRCIOS E P. SAÚDE: 2 DORMS GDS, WC SOCIAL, COZ. C/ S. ALM./JANTAR INTERLIG. E A/S COB + ESP. LAZER C/ VARANDA E WC - 2 VGS COB. AMPLAS OBS: BEM PROJETADA, CONFIRA! CRECI J-23626 - BETO VITAGLIANO 14-99724-8803 / 3263-3163 - VITAGLIANO.COM.BR / REF: 00361

**LINDA RESID** NOVA NO JD. ITAMARATY C/ 290 M² CONST. E TERR. DE 595 M², AMBIENTES AMPLOS, BOA PLANTA, 3 DORMS C/ 3 SUÍTES, LAVABO, 3 SALAS, WC SOC, COZ + LINDA E AMPLA AR LAZER - TUDO C/ ÓTIMO ACABAMENTO E MT ARMÁRIO - 7 VAGAS DE GARAGEM CRECI J-23626 - BETO VITAGLIANO 14-99724-8803 / 3263-3163 - VITAGLIANO.COM.BR / REF: 00333

**MARIA LUIZA II**- CASA NOVA, PARTE ALTA, 3 DORMS (SENDO 1 SUÍTE), BHO SOCIAL, SALA, SALA JANTAR, COZINHA, LAVANDERIA, ÁREA LAZER C/ CHURRASQ, GARAGEM P/ 2 CARROS COBERTOS. R\$ 340 MIL HABITARE IMÓVEIS (CRECI76074) 3264-4151/98214-3233.

**JD. LORENA**- 2 DORMS COM ARMÁRIOS, SALA, COZINHA PLANEJADA, BHO SOCIAL, LAVANDERIA, CHURRASQUEIRA, ESPAÇO P/ 2 CARROS. 221,50M² TERRENO. CONSTRUÇÃO: 121,25M². R\$ 240 MIL HABITARE IMÓVEIS (CRECI76074) 3264-4151/98214-3233.

**CASA C/ 75M²** BEM LOCALIZ. NO J. PACCOLA, EM TERR. DE 220M², 2 DORMS (1 SUÍTE), WC SOC, SALA TV / ESTAR, COZ. C/ COPA INTEG., BOM ACAB. + ESP. P/AR. LAZER FUNDOS, 4 VGS DESCOB, AC. FINANC. CRECI J-23626 - BETO VITAGLIANO 14-99724-8803 / 3263-3163 - VITAGLIANO.COM.BR / REF: 00259

**CASA BEM LOCALIZ** C/ ÓTIMO ACABAM. NO M. AZUL. SÃO 106M² EM BOA PLANTA, 3 DORMS, WC SOCIAL, S. ESTAR, COZ. C/ LIGAÇÃO P/S. JANTAR + RANCHO DE LAZER C/ CHURRASQUEIRA. 1 Vg. COB. CRECI J-23626 - BETO VITAGLIANO 14-99724-8803 / 3263-3163 - VITAGLIANO.COM.BR / REF: 00188

**PRÉDIO COMERC.** JD UBIRAMA, PRÓX. AV. P. SALLUSTIO, EXC. LOCALIZ. IDEAL P/ PADARIA, PIZZARIA, LANCHONETE, ENTRE OUTROS. OPORTUNIDADE. VENHA CONFERIR! CRECI J-23626 - BETO VITAGLIANO 14-99724-8803 / 3263-3163 - VITAGLIANO.COM.BR / REF: 00227

**JD MONTE AZUL** C/ 2 DORMS, WC SOC, SALA TV, COZ, AS COB., + RANCHO NO FUNDO - 2VGS COB. ÓTIMO PREÇO, GRANDE OPORTUNIDADE! CRECI J-23626 - BETO VITAGLIANO 14-99724-8803 / 3263-3163 - VITAGLIANO.COM.BR / REF: 00286

**CASA TÉRREA** NA 28 DE ABRIL, VÁRIOS CÔMODOS, PLANA E REFORMADA, PARTE ADAPTADA PARA CLÍNICA/ ESCRITÓRIO (INCLUS. WC CADEIRANTE) LOCALIZ. COMERCIAL, IDEAL PARA VÁRIOS TIPOS DE EMPRESAS E C/ GRANDE ESPAÇO DE TERRENO (336M²) + INFORMAÇÕES - BETO VITAGLIANO 14-99724-8803 / 3263-3163 - VITAGLIANO.COM.BR / REF: 00380 - CRECI J-23626

**CASA NOVINHA** C/ 70M² BEM LOCALIZ. NO J. STA TEREZINHA: SALA TV / ESTAR, ESCRITÓRIO, 2 DORMS, WC SOC, COZ. AMPLA, EXC. ACAB. + ESP. P/AR. LAZER FUNDOS, 2 VGS DESCOB, AC. FINANC. CRECI J-23626 - BETO VITAGLIANO 14-99724-8803 / 3263-3163 - VITAGLIANO.COM.BR / REF: 00308

**CECAP ÓT. LOCALIZ** 700 MTS DO CENTRO, SENDO: SALA TV, 2 DORMS, WC SOC, COZINHA C/ COPA INTEG., E AR. SERV. COB. + AMPLO RANCHO C/ CHURRASQ, FORNO, FIA, WC, E DISP. 2VGS COB. CONFIRA, BOM IMÓVEL! CRECI J-23626 - BETO VITAGLIANO 14-99724-8803 / 3263-3163 - VITAGLIANO.COM.BR / REF: 00302

**CASA TÉRREA** C/ 140 M² NO M. LUIZA II, ÓT. LOCAL C/ S.TV, S. ALM./JANTAR, COZ., 3 DORMS UM C/ 1 ÓT. SUÍTE, WC SOC. + EDÍCULA C/ 1 DORM, WC, E RANCHO C/ AR. SERV. E ESP. P/ LAZER. OBS: BEM DIVD, ESPAÇ. E AREJ., C/ BOM ACAB. INT. E GARAG COB. - AC. FIN. E EST. PERM. RURAL! CONFIRA! CRECI 23626-J - BETO VITAGLIANO 14-99724-8803 / 3263-3163 - VITAGLIANO.COM.BR / REF: 00355

**CENTRO: CÓD.** 763 LENÇÓIS PAULISTA DOIS DORMITÓRIOS, SALA, SALA DE JANTAR, COZINHA, BANHEIRO SOCIAL, LAVANDERIA, UMA VAGA NA GARAGEM. VALOR: R\$ 217.000,00. SIG IMÓVEIS (CRECI115691) 3264-5624/ 98135-0076

**JARDIM EUROPA:** CÓD. 748 2 DORMITÓRIOS SENDO UM COM GUARDA ROUPA, 1 SUÍTE, SALA, COZINHA COM ARMÁRIOS E COOKTOP BANHEIROS COM BLINDEX, PORTA DE CORRER, NOS DORMITÓRIOS, LUMINÁRIAS QUADRADAS POR TODA A CASA, LAJE COM DETALHES EM GESSO, PORTÃO ELETRÔNICO, VALOR: R\$ 380.000,00. SIG IMÓVEIS (CRECI115691) 3264-5624/ 98135-0076

**GRAJÁU: CÓD.** 757 LENÇÓIS PAULISTA DOIS DORMITÓRIOS, UMA SUÍTE, BANHEIRO COM BOX, SALA, COZINHA AMERICANA COM ARMÁRIOS EMBUTIDOS, DUAS VAGAS NA GARAGEM, PORTÃO ELETRÔNICO, SANCA DE GESSO NA SALA E NA COZINHA, PORCELANATO E PISO LAMINADO NOS QUARTOS. VALOR: R\$ 360.000,00. SIG IMÓVEIS (CRECI115691) 3264-5624/ 98135-0076

**JARDIM MORUMBI:** CÓD. 753, 2 QUARTOS, 1 SUÍTE, ESCRITÓRIO, COZINHA, SALA DOIS AMBIENTES, BANHEIRO, JARDIM DE INVERNO, ÁREA DE SERVIÇO COBERTA, RANCHO COM CHURRASQUEIRA. VALOR A COMBINAR. SIG IMÓVEIS (CRECI115691) 3264-5624/ 98135-0076

**ITAMARATY: CÓD.** 732 LENÇÓIS PAULISTA RESIDÊNCIA COM DOIS QUARTOS, SALA, COZINHA COM ARMÁRIOS EMBUTIDOS E COIFA, BANHEIRO SOCIAL, ESCRITÓRIO EXTERNO, LAVANDERIA COBERTA E GARAGEM. R\$ 350.000,00. SIG IMÓVEIS (CRECI115691) 3264-5624/ 98135-0076

**MARIA LUIZA IV:** CÓD. 7312 DORMITÓRIOS, 1 SUÍTE, SALA, COZINHA TIPO AMERICANA, DUAS VAGAS NA GARAGEM. VIDROS DE BLINDEX NA SALA, COZINHA E BANHEIRO. LAJE E DETALHE EM GESSO NA CASA TODA. EM FASE DE ACABAMENTOS. VALOR: 295.000,00. SIG IMÓVEIS (CRECI115691) 3264-5624/ 98135-0076

## Alugo RESIDÊNCIAS

Alugo 6 residencias, condomínio fechado  
 R: Fernão Dias Paes Leme, 238 - Jd Ubirama  
 Cada casa tem sala, cozinha, WC, quarto, lavanderia com varal, espaço para dois veículos, piso frio, ventilador de teto no quarto, box no banheiro, chuveiro, interfone, portão eletrônico, portão social e cerca elétrica.

**NÃO TEM TAXA DE CONDOMÍNIO, SEM ESCADAS, CÔMODOS GRANDES, CAPTAÇÃO DE ÁGUA DE CHUVA, TRANQUILIDADE E SEGURANÇA.**

**INTERESSADOS ENTRAR EM CONTATO:**  
 (14) 3263-0187 OU 99709-0187



**JD. SANTA LÚCIA:** CÓD. 731 LENÇÓIS PAULISTA RESIDÊNCIA COM TRÊS QUARTOS SENDO UM SUÍTE, SALA, COZINHA TIPO AMERICANA, BANHEIRO SOCIAL E DUAS VAGAS NA GARAGEM. VIDROS EM BLINDEX NA SALA, COZINHA E BANHEIRO, DETALHES EM GESSO NA CASA TODA. VALOR: R\$ 295.000,00. SIG IMÓVEIS (CRECI115691) 3264-5624/ 98135-0076

**MARIA CRISTINA,** C/ 3 DORMITÓRIOS, SALA, COPA, COZINHA AZULEJADA, WC, GARAGEM COBERTA P/ 2 CARROS E EDÍCULA NOS FUNDOS C/ 1 DORMITÓRIO, SALA, COZINHA E WC. ÁREA TOTAL CONSTRUÍDA 152M², R\$ 150 MIL. TRATAR C/ ZEZINHO IMÓVEIS. CRECI 96057 (14) 99791-3666

**VILA CRUZEIRO,** CASA COM 2 DORMITÓRIOS, SALA, COZINHA, A/S. FORRO DE MADEIRA, PISO FRIO, CONSTRUÇÃO C/ 59,64, TERRENO C/ 275 M², CONSTRUÇÃO ANTIGA, NÃO AC/ FINANCIAMENTO. (PRECI-SA DE REFORMA) REF 151 R\$ 100 MIL TRATAR 99714-4352/ 3264-9769- PEDRÃO IMÓVEIS (CRECI-115.143)

**ITAMARATY, C/ 900M²** ÁREA TOTAL DO TERRENO, CONSTRUÇÃO 230M², C/ 3 DORMITÓRIOS SENDO 1 SUÍTE, COM ARMÁRIO, SALA DE ESTAR, SALA DE VISITA, AS, PISCINA, C/ AQUECEDOR, GARAGEM P/ VÁRIOS CARROS, R\$ 700 MIL. TRATAR C/ ZEZINHO IMÓVEIS (14) 99791-3666. CRECI. 96057

**VILA CONTENTE,** CASA DE ESQUINA COM 5 CÔMODOS, COM 1 BANHEIRO, A/S DESCOBERTA, PRECISA DE REFORMAS, TERRENO COM 276 M², BOM PARA O INVESTIDOR, NÃO ACEITO FINANCIAMENTO. REF 385 R\$ 70 MIL R\$ 140 MIL TRATAR 99714-4352/ 3264-9769- PEDRÃO IMÓVEIS (CRECI-115.143)

**JARDIM PRÍNCIPE,** EDÍCULA C/ 1 QUARTO, COZINHA E WC, R\$ 110 MIL SÓMENTE Á VISTA. TRATAR C/ ZEZINHO IMÓVEIS. CRECI 96057 (14) 99791-3666

**ZEZINHO**  
**IMÓVEIS**  
 CRECI - F 96057

**(14) 9 9791-3666**

**RUA OLGA BIRAL, 301 - JD. ITAPUÃ - LENÇÓIS PAULISTA**

**OPORTUNIDADE**  
 JARDIM GRAJÁU,  
 LOTES COM 250M²  
 Á VISTA OU PARCELADO  
**CONFIRA!**



# Classificados



**MARIA CRISTINA**, CASA COM 3 DORMITÓRIOS, 01 SUÍTE, VV C SOCIAL, COZINHA REVESTIDA, COPA, SALA DE TV, A/S A COBERTA COM ARMÁRIO, NO FUNDO TEMOS, 1 CHURRASQUEIRA, 01 BANHEIRO, 01 QUARTO PARA DIVERSOS, PISO FRIO DE ÓTIMA QUALIDADE, LAJE COM ACABAMENTO EM GESSO, GARAGEM COBERTA PARA 02 AUTOS, PORTÃO FECHADO DE CORRER, CONSTRUÇÃO C/ 175 M². TERRENO C/ 253 M² AC/ FINANCIAMENTO. REF 235 R\$ 338 MIL TRATAR 99714-4352/3264-9769- PEDRÃO IMÓVEIS (CRECI-115.143)

**JARDIM UBIRAMA**, CASA COM 2 DORMITÓRIOS, SALA, COZINHA, W C SOCIAL, COM TACOS E PISO FRIO, 1 VAGA COBERTA PARA AUTO, PORTÃO FECHADO DE CORRER, FUNDO TEMOS 1 QUARTO, VV C SOCIAL, CHURRASQUEIRA, FOGÃO A LENHA, CONSTRUÇÃO COM ÁREA CONSTRUÍDA DE 166,89 M². TERRENO COM 275 M². NÃO ACEITO FINANCIAMENTO. REF 366 R\$ 250 MIL TRATAR 99714-4352/3264-9769- PEDRÃO IMÓVEIS (CRECI-115.143)

**CECAP, CASA** COM 3 DORMITÓRIOS, 1 SUÍTE, VV C SOCIAL, SALA DE TV, SALA DE ESTAR, COPA, COZINHA AMERICANA, PISO FRIO DE BOA QUALIDADE, LAJE COM ACABAMENTO EM GESSO, A/S, GARAGEM COBERTA PARA 2 AUTOS, PORTÃO FECHADO AUTOMATIZADO BASCULANTE, ÓTIMA LOCALIZAÇÃO, POSTO DE SAÚDE, ESCOLA, MERCADO, PRÓXIMO. ACEITO PERMUTA E FINANCIAMENTO. REF 365 R\$ 240 MIL TRATAR 99714-4352/3264-9769- PEDRÃO IMÓVEIS (CRECI-115.143)

**CECAP, CASA** COM 3 QUARTOS, W C SOCIAL, SUÍTE, SALA, COZINHA REVESTIDA, PISO FRIO, LAJE COM ACABAMENTO EM GESSO, GARAGEM COBERTA PARA 2 CARROS COM PORTÃO BASCULANTE FECHADO, ÁREA DE SERVIÇO, CONSTRUÇÃO COM 147,53 M². TERRENO COM ÁREA TOTAL DE 200 M², CHURRASQUEIRA. ACEITO FINANCIAMENTO. REF 18 R\$ 200 MIL TRATAR 99714-4352/3264-9769- PEDRÃO IMÓVEIS (CRECI-115.143)

CRECI-J23626



[14] 997-248-8039 • [14] 3263-3163

ATENÇÃO • Negocie com quem realmente entende de imóveis, venha conferir!

www.vitagliano.com.br

**JARDIM DAS NAÇÕES**, CASA COM 2 DORMITÓRIOS, SALA, COZINHA, LAVANDERIA COBERTA, MAIS SALÃO COMERCIAL, PISO FRIO, LAJE E FORRO DE MADEIRA, CONSTRUÇÃO COM 74,38 M². TERRENO COM 125 M². ÓTIMA LOCALIZAÇÃO, AC/ CARRO NO NEGÓCIO, NÃO ACEITO FINANCIAMENTO. REF 342 R\$ 100 MIL TRATAR 99714-4352/3264-9769- PEDRÃO IMÓVEIS (CRECI-115.143)

**JULIO FERRARI** (OPORTUNIDADE) CASA COM 4 DORMITÓRIOS, SALA GRANDE, COPA, COZINHA, 2 BANHEIROS, PISO FRIO, FORRO DE MADEIRA. TERRENO COM 209,97 M². COM ÁREA CONSTRUÍDA DE 85,22 M². PORTÃO FECHADO BASCULANTE. NÃO ACEITA FINANCIAMENTO. REF 289 R\$ 77 MIL TRATAR 99714-4352/3264-9769- PEDRÃO IMÓVEIS (CRECI-115.143)

**APARTAMENTO NO EDIFÍCIO ORIGENES LESSA**, MEDINDO 74,00 M², TUDO NOVO, NO 11º ANDAR, COM UMA VAGA DE GARAGEM, POR R\$ 280.000,00. TRATAR COM CLÁUDIO (14) 99772-7716

**CECAP, 3 DORMITÓRIOS**, SALA, COZINHA, WC, R\$ 120 MIL, SOMENTE À VISTA. TRATAR C/ ZEZINHO IMÓVEIS. CRECI 96057 (14) 99791-3666

**JARDIM DAS NAÇÕES**, VENDENDO OU TROCO SOBRADO, ACEITO CARRO OU TERRENO NO MARIA LUIZA IV NO NEGÓCIO, R\$ 130 MIL. TRATAR (14) 99682-8437/ 99751-4078

**MARIA CRISTINA**, C/2 DORMITÓRIOS, SALA, COZINHA, WC, AS, TODA C/ LAJE E ENTRADA P/ CARROS, DESOCUPADA, R\$ 140 MIL. TRATAR C/ ZEZINHO IMÓVEIS. CRECI 96057 (14) 99791-3666

**CENTRO, C/ 3 DORMITÓRIOS**, SENDO 1 SUÍTE, SALA DE ESTAR, COPA, COZINHA, AS, GARAGEM, LAJE E PISO, R\$ 450 MIL. TRATAR C/ ZEZINHO IMÓVEIS (14) 99791-3666. CRECI. 96057

**MARIA LUIZA IV: CÔD.** 750 SOBRADO COM DOIS QUARTOS, UMA SUÍTE, DUAS SALAS, COZINHA COM LAVABO, BANHEIRO, ÁREA DE SERVIÇO, QUINTAL AMPLO, GARAGEM PARA DOIS CARROS. CASA PRONTA PARA RECEBER ACABAMENTOS. VALOR: R\$ 325.000,00. ACEITA CASA DE MENOR VALOR. SIG IMÓVEIS (CRECI115691) 3264-5624/ 98135-0076

**APARTAMENTO JARDIM JACARANDÁ**, APARTAMENTO NO 4º ANDAR, COM 2 DORMITÓRIOS, SALA, COPA, COZINHA REVESTIDA, PISO FRIO, LAJE COM ACABAMENTO EM GESSO, WC SOCIAL, SACADA LAVANDERIA COBERTA REVESTIDA, ACEITO FINANCIAMENTO. REF 176 R\$ 140 MIL. TRATAR 99714-4352/3264-9769- PEDRÃO IMÓVEIS (CRECI-115.143)

**APARTAMENTO JACARANDÁ** VENDENDO 2º ANDAR, BOM ACABAMENTO, ÓTIMO PREÇO E ACEITO CONTRA OFERTA. OBS. NÃO ACEITO FINANCIAMENTO. TRATAR COM CLÁUDIO PELO TELEFONE (14) 99772-7716

**A IMOBILIÁRIA SIG** IMÓVEIS COMUNICA A TODOS QUE ESTÁ ADMINISTRANDO ALUGUEIS, E NESSE MOMENTO ESTÁ PRECISANDO E CADASTRANDO IMÓVEIS RESIDENCIAIS E COMERCIAIS DISPONÍVEIS PARA LOCAÇÃO, POIS ESTÁ COM CLIENTES EM SUA CARTEIRA A PROCURA. SIG IMÓVEIS FICA NA RUA MACHADO DE ASSIS, 680 (FONES: 3264-5624, 996-958-789)

**RONDON: CÔD.** 730 LENÇÓIS PAULISTA EXCELENTE RESIDÊNCIA COM DOIS QUARTOS E UMA SUÍTE, SALA, COZINHA AMERICANA COM ARMÁRIOS EMBUTIDOS, BANHEIRO SOCIAL, GARAGEM PARA VÁRIOS CARROS, RANCHO COM CHURRASQUEIRA E UM CÔMODO NOS FUNDOS, EXCELENTE ACABAMENTO. R\$ 330.000,00. SIG IMÓVEIS (CRECI115691) 3264-5624/ 98135-0076

**ITAMARATY, SOBRADO**, C/ 260M². C/ 3 DORMITÓRIOS SENDO UMA SUÍTE C/ CLOSET, AQUECEDOR, SALA, COPA, COZINHA, AS, GARAGEM P/ VÁRIOS CARROS. R\$ 580 MIL. TRATAR C/ ZEZINHO IMÓVEIS (14) 99791-3666. CRECI. 96057

**MAMEDINA, RESIDÊNCIA NOVA** C/ DORMITÓRIOS, SALA, COZINHA, WC, ÁREA DE LAZER C/ CHURRASQUEIRA, PISCINA, GARAGEM P/ VÁRIOS CARROS, R\$ 350 MIL. TRATAR C/ ZEZINHO IMÓVEIS (14) 99791-3666. CRECI. 96057

**VILA IREBÉ, RESIDÊNCIA DESOCUPADA** C/ 2 DORMITÓRIOS, SALA, COPA, COZINHA, AS, GARAGEM, LAJE, PISO, R\$ 270 MIL. TRATAR C/ ZEZINHO IMÓVEIS. CRECI 96057 (14) 99791-3666

**JARDIM SANTANA**, RESIDÊNCIA NOVA, C/ 2 DORMITÓRIOS, SALA, COZINHA, WC, AZULEJADOS, LAJE, ÁREA DE SERVIÇO, EDÍCULA NOS FUNDOS, SALÃO, DESOCUPADA, R\$ 220 MIL, ACEITO FINANCIAMENTO. TRATAR C/ ZEZINHO IMÓVEIS (14) 99791-3666. CRECI. 96057

**VILA SÃO JOÃO**, 2 DORMITÓRIOS, COZINHA, WC, GARAGEM COBERTA, ÁREA DE SERVIÇO + EDÍCULA NOS FUNDOS C/ QUARTO, SALA, COZINHA, WC, TERRENO 284M² E ÁREA CONSTRUÍDA 90M². R\$ 130 MIL. ACEITO FINANCIAMENTO. TRATAR C/ ZEZINHO IMÓVEIS (14) 99791-3666. CRECI. 96057

**VILA CRUZEIRO**, PRÓXIMO A ESCOLA, C/ 2 DORMITÓRIOS, SALA, COZINHA, WC, ÁREA DE SERVIÇO E GARAGEM, R\$ 130 MIL, OPORTUNIDADE. TRATAR (14) 99791-3666 C/ ZEZINHO IMÓVEIS

**JARDIM PRÍNCIPE**, C/ 2 DORMITÓRIOS SENDO 1 SUÍTE, SALA, COPA, COZINHA, WC, AS, AL C/ CHURRASQUEIRA E GARAGEM P/ 2 CARROS, R\$ 250 MIL. TRATAR C/ ZEZINHO IMÓVEIS (14) 99791-3666. CRECI. 96057

**JARDIM VILLAGE**, C/ 3 DORMITÓRIOS, SALA, COZINHA, C/ ARMÁRIO, WC SOCIAL, ÁREA DE SERVIÇO, EDÍCULA NOS FUNDOS, GARAGEM P/ 5 CARROS, TERRENO C/ 352M² TOTAL. DE CONSTRUÇÃO 148M². ACEITO TROCA POR CASA DE MENOR VALOR, R\$ 350 MIL. TRATAR C/ ZEZINHO IMÓVEIS (14) 99791-3666. CRECI. 96057

**JARDIM ITAPUÁ** C/ 3 DORMITÓRIOS, SENDO 1 SUÍTE, SALA DE ESTAR, COZINHA TODA AZULEJADA, EDÍCULA C/ 1 SALÃO, CHURRASQUEIRA, WC E QUARTO, GARAGEM P/ 2 CARROS, ÁREA CONSTRUÍDA 168M², DESOCUPADA, R\$ 230 MIL. TRATAR (14) 99791-3666 C/ ZEZINHO IMÓVEIS

**EDIFÍCIO CAIABÍ**, C/ 2 QUARTOS C/ ARMÁRIOS, SALA DE ESTAR, COZINHA E WC AZULEJADOS, ÁREA DE SERVIÇO C/ WC, GARAGEM, R\$ 280 MIL, DESOCUPADO, OPORTUNIDADE. TRATAR C/ ZEZINHO IMÓVEIS (14) 99791-3666. CRECI. 96057

# O ECO

## OPORTUNIDADES INCRÍVEIS

VISITE NOSSO NOVO SITE  
www.habitarelp.com.br

**GRANDE OPORTUNIDADE** casa alto padrão no JD. Ipê - c/ 3 dormit (sendo 2 suítes, 1 c/ closet), varandas, mezanino, sala estar, jantar, TV, cozinha, cooktop (lazer e cozinha), forno elétrico, bhos, espaço gourmet, piscina, hidro, jardim vertical, pergolado, armários em todos os cômodos. **Vende-se Casa Jd.Itamaraty - c/ 3dorms(sendo1 suítes), escritório, 2 salas, cozinha, sala de jantar, área de serviço, garagem p/ 2 carros cobertos, área de lazer, churrasq., piscina, hidromassagem, jardim de inverno. Terreno 981m², construção 330m².**

**Chácara no Corvo Branco** - 3 dorms(sendo 1 suíte), bho social, cozinha, lavanderia, escritório, despensa, sala c/ 2 ambientes e lareira, lavabo, escritório, piscina, sauna, área de lazer, quadra de tênis, armários embutidos, casa p/ caseiro. 400m² de construção. 5000m² de terreno. R\$850mil. Aceita imóvel menor valor.

**Vende-se casa Itamaraty** - sala estar, jantar, TV, escritório, lavabo, cozinha planejada, área lazer c/ churrasq., piscina, bho, vestiário, lavanderia, 4 dormt. (sendo 2 suíte), bho social, armários embutidos, garagem 4 carros. Terreno 517,50m², construção 275,46m².

**Vende-se casa Itamaraty - OTIMA OPORTUNIDADE**, com garagem p/ 4 carros, área de lazer com churrasqueira, piscina, 3 suítes c/ armários embutidos (1 suíte c/ hidro e jardim de inverno), cozinha c/ armários, sala grande, lavanderia, mezanino. Casa com aquecedor solar, piso laminado e porcelanato. 560,00m² de terreno, 350,00m² de construção.

**Vende-se casa no Jd. Itamaraty** - Piso superior: 3 dorms (1 suíte c/ closet), bho social; Piso inferior: sala tv, lavabo, cozinha, área serviço, bho social, adega, área lazer c/ piscina, garagem p/ 2 carros cobertos. R\$ 690mil. 208,83m² de construção; 516,73m² de terreno.

**Vende-se apartamento** no Edifício Beta-4º andar, 3 dorms (sendo 1 suíte c/ closet), sala 2 ambientes, cozinha e lavanderia com armários, escritório, 2 bhos, 2 vagas na garagem.

VENHA CONFERIR TERRENOS EM DIVERSOS BAIRROS. ACEITAMOS FINANCIAMENTO.

# Habitare

CRECI 76074 IMÓVEIS

habitarelp.com.br  
Rua Geraldo Pereira de Barros, 1209  
(14) 3264 - 4151 | (14) 9 8214 - 3233

## ANUNCIE É FÁCIL É RÁPIDO CLASSIFICO

Recorte o cupom e entregue na recepção do Jornal O ECO até sexta-feira às 12h00 e será publicado no sábado no Caderno Negócios S/A junto aos classificados com somente duas palavras negritadas.

O anúncio custa R\$ 2,00. Ao apresentar este cupom preenchido você paga apenas R\$ 1,00.

Nome: \_\_\_\_\_ RG: \_\_\_\_\_  
Cidade: \_\_\_\_\_ Fone: \_\_\_\_\_  
Texto do classificado: \_\_\_\_\_

O classificado não deverá ultrapassar o número de linhas deste cupom. Deve ser entregue na recepção do Jornal O ECO na R. Geraldo Pereira de Barros, Nº. 948, Centro, Lençóis Paulista, CEP 18680-020. Todos os campos são obrigatórios. Será permitido um (1) texto, aos sábados. Não serão publicados, a critério do jornal, classificados com dados insuficientes ou de conteúdos duvidosos.



IMOBILIÁRIA  
**Perantoni**  
CRECI 125766  
Locação, Compra e Venda de Imóveis

- Vende-se uma casa no grajaú;  
- Vende-se uma casa no jardim europa para entregar em janeiro de 2015;  
- Vende-se ótima casa no jardim village;  
- Vende-se exelente sobrado no jardim itamaraty;  
- Vende casa no jardim itamaraty.

(14) 3264-4134 • www.imobiliariaperantoni.com.br



# Classificados

Os melhores imóveis

[www.vitagliano.com.br](http://www.vitagliano.com.br)

## OPORTUNIDADE

**CASA AMPLIADA NO JD. CAJU II C/ SALA E COZINHA GRANDE, 2 DORMITÓRIOS, WC C/ BANHO SEPARADO + RANCHO P/ FESTAS E AR.SERV. QUINTAL E 4 VGS DESC. - REFORMADA, EXCELENTE P/ INVESTIR, APENAS R\$ 120.000,00 - AC. FINANC. MCMV - BETO VITAGLIANO 14-99724-8803 / 3263-3163 - REF- 00356**



**RESIDÊNCIAS VENDA**

**CECAP, PRÓXIMO AO SUPERMERCADO C/ 2 DORMITÓRIOS, SALA, COZINHA, WC, EDICULA NOS FUNDOS, TODA C/ LAJE E PISO, C/ SALÃO COMERCIAL, R\$ 140 MIL QUITADA. TRATAR (14) 99791-3666 C/ ZEZINHO IMÓVEIS**

**ACAÍ, PRÓXIMO A JARDIM EUROPA, C/ 2 DORMITÓRIOS, SALA, COZINHA, WC, ÁREA DE SERVIÇO, R\$ 120 MIL QUITADA, NÃO ACEITO FINANCIAMENTO. TRATAR C/ ZEZINHO IMÓVEIS (14) 99791-3666. CRECI. 96057**

**MARIA LUIZA IV PARTE ALTA, EDICULA EM CONSTRUÇÃO, C/ 1 DORMITÓRIO, SALA, COZINHA, WC, TERRENO C/ 270MP, R\$ 80 MIL + PARCELAS. TRATAR (14) 99791-3666 C/ ZEZINHO IMÓVEIS**

**CAJU, EDICULA P/ LAZER, 1 DORMITÓRIO, COZINHA, 2 WC, TODO AZULEJADO, SALA DE ESTAR, SALÃO DE FESTA, PISCINA, CHURRASQUEIRA, DISPENSA, R\$ 160 MIL OPORTUNIDADE. TRATAR (14) 99791-3666**

**UBIRAMA, SALA, COZINHA, WC, AS, GARAGEM, R\$ 160 MIL, C/ 2 QUARTOS. TRATAR C/ ZEZINHO IMÓVEIS (14) 99791-3666. CRECI. 96057**



**RESIDÊNCIAS COMPRA**

**COMPRA-SE CASA C/ 2 QUARTOS, COZINHA, SALA, WC, ENTRE CECAP E CAJU. TRATAR (14) 3264-2319**



**RESIDÊNCIAS ALUGA**

**ALUGO SALÃO COMERCIAL AV PREFEITO JACOMO NICOLAU PACCOLA, 538, EXIGE FIADOR. TRATAR (14) 3263-6641/ 99698-7007**

**CHÁCARA P/ EVENTOS- PIS/ RANCHO/PERNOITE/SALA JOGOS. TRATAR (14) 3263-0021**

**CHÁCARA PRÓXIMA CIDADE, PIS, PERNOITE, ÁREA DE LAZER. TRATAR (14) 99772-7315**

**ÁGUAS DE SANTA BÁRBARA, CENTRO, PISC, 2Q, P/ TEMPORADA. TRATAR (14) 99772-7315**

**Mª LUIZA I CASA LOCAÇÃO, 2 DORMITÓRIOS, SALA, COZINHA, LAVANDERIA, 1 BANHEIRO, GARAGEM. R\$ 750,00. CÓD.02184 NO SITE WWW.IMOBILIARIA21LPCOM.BR TEL.3263-0021 CEL.99728-1313**

**JD CRUZEIRO CASA LOCAÇÃO, 2 DORMITÓRIOS, 1 SUÍTE, SALA, COZINHA, LAVANDERIA, 2 BANHEIROS, GARAGEM PARA 2 VEÍCULOS, EDICULA, CHURRASQUEIRA. R\$ 990,00. CÓD.02185 NO SITE WWW.IMOBILIARIA21LPCOM.BR TEL.3263-0021 CEL.99728-1313**

**ANTONIETA II CASA LOCAÇÃO, 2 DORMITÓRIOS, 1 SUÍTE, 2 SALAS, COZINHA, COPA, DEPÓSITO, LAVANDERIA, 1 BANHEIRO, GARAGEM PARA 2 VEÍCULOS, EDICULA, CHURRASQUEIRA, PISCINA. R\$ 1.300,00. CÓD.02186 NO SITE WWW.IMOBILIARIA21LPCOM.BR TEL.3263-0021 CEL.99728-1313**

**VILLAGE. ENDEREÇO: RUA ANTONIO ZILLO, 212. VALOR: R\$ 1.305,00. CARACTERÍSTICAS DO IMÓVEL: DOIS DORMITÓRIOS, SALA AMPLA COM VENTILADOR DE TETO, COZINHA COM BALCÃO E ARMÁRIOS EMBUTIDOS, BANHEIRO COM BOX E DUCHA, RANCHO COM CHURRASQUEIRA, BANHEIRO E DORMITÓRIO NOS FUNDOS, ÁREA DE SERVIÇO COBERTA, GARAGEM PARA UM CARRO COM PORTÃO ELETRÔNICO. SIG IMÓVEIS (CRECI115691) 3264-5624/ 98135-0076**

**ACAÍ. ENDEREÇO: RUA PROFESSOR JOSÉ ALFREDO CORRADI, 1005. VALOR: R\$ 755,00. CARACTERÍSTICAS DO IMÓVEL: DOIS QUARTOS, SALA, COZINHA, BANHEIRO SOCIAL, ÁREA DE SERVIÇO E GARAGEM COBERTA PARA UM CARRO E DESCOBERTA PARA UNS CARROS. SIG IMÓVEIS (CRECI115691) 3264-5624/ 98135-0076**

**JARDIM NELLI. ENDEREÇO: RUA ANGELINA MONTALINELLI, 475. VALOR: R\$ 755,00. CARACTERÍSTICAS DO IMÓVEL: DOIS QUARTOS, SALA, COZINHA, BANHEIRO, ÁREA DE SERVIÇO, ENTRADA PARA CARRO. SIG IMÓVEIS (CRECI115691) 3264-5624/ 98135-0076**

**JARDIM PRÍNCIPE. ENDEREÇO: RUA JOSÉ PRÍNCIPE PENHARIEL, 123. VALOR: R\$ 1.100,00. CARACTERÍSTICAS DO IMÓVEL: TRÊS QUARTOS SENDO UMA SUÍTE, SALA, COPA, COZINHA, BANHEIRO SOCIAL, ÁREA DE SERVIÇO E GARAGEM PARA DOIS CARROS. SIG IMÓVEIS (CRECI115691) 3264-5624/ 98135-0076**

**VILLAGE. ENDEREÇO: RUA JALISCO, 97. VALOR: R\$ 655,00. CARACTERÍSTICAS DO IMÓVEL: SALÃO COM UMA DIVISÓRIA NA FRENTE E UM BANHEIRO SOCIAL NOS FUNDOS. SIG IMÓVEIS (CRECI115691) 3264-5624/ 98135-0076**

**JARDIM ITAPUÁ. ENDEREÇO: RUA HELENA BENTO DE OLIVEIRA, 330. VALOR: R\$ 1.205,00. CARACTERÍSTICAS DO IMÓVEL: 3 DORMITÓRIOS, SALA, COZINHA, BANHEIRO SOCIAL, ÁREA DE SERVIÇO E GARAGEM COBERTA PARA 2 VEÍCULOS. ACABAMENTO: LAJE, PISO FRIO E PINTURA NOVA. SIG IMÓVEIS (CRECI115691) 3264-5624/ 98135-0076**

**ALUGA-SE EDICULA NO ITAPUÁ, P/ FESTAS. TRATAR (14) 3264-7174/ 99768-0518**

**ALUGA-SE 2 CÔMODOS NA R: ITÁLIA, 101, NAÇÕES. TRATAR (14) 99896-1063**

**ALUGO KIT NET NO CENTRO, RUA 13 DE MAIO, SENDO QUARTO, SALA, COZINHA E BANHEIRO, NÃO POSSUI GARAGEM. TRATAR COM CLÁUDIO PELO TELEFONE (14) 99772-7716**

**CENTRO. ENDEREÇO: RUA PRINCESA ISABEL. VALOR: R\$ 655,00. CARACTERÍSTICAS DO IMÓVEL: APARTAMENTO COM UM DORMITÓRIO, SALA E COZINHA, ÁREA DE SERVIÇO E UMA VAGA NA GARAGEM. ACABAMENTO: LAJE E PISO FRIO. SIG IMÓVEIS (CRECI115691) 3264-5624/ 98135-0076**

**CHÁCARA DO ENGENHO C/ SALÃO P/ CASAMENTOS, BODAS, ANIVERSÁRIOS, FORMATURAS, CONFRATERNIZAÇÕES EM GERAL. TRATAR (14) 99664-3869/ 3264-3644**

**ALUGO APTO PRAIA GRANDE. TRATAR (14) 99664-3869/ 3264-3644**

**APARTAMENTOS- ILHA COMPRIDA-SP. ALUGO APARTAMENTO P/ 12 PESSOAS EM FRENTE À PRAIA, CONDOMÍNIO FECHADO. TRATAR C/ EDNA (14) 3264-8064/ 3263-6486/ 99632-3811**

**ALUGA-SE SALA COMERCIAL NO JARDIM NOVA LENÇÓIS. IMOBILIÁRIA PERANTONI (14) 3264-4134/ WWW.IMOBILIARIA-PERANTONI.COM.BR**

**ALUGO CHÁCARA PARA FESTAS EM ALFREDO GUEDES, JÁ AGENDANDO P/ O NATAL E ANO NOVO. TRATAR (14) 3264-5381/ 99704-3307.**

**ALUGA-SE EDICULA P/ FESTAS. TRATAR (14) 3263-4467**

**PRAIA GRANDE, APARTAMENTO NO "BOQUEIRÃO" A 50 METROS DA PRAIA. TRATAR (14) 3264 4345 / 3263 1961 / 997-121-515**

**ALUGA-SE CASA NO MARIA LUIZA IV, C/ 3 QUARTOS SENDO 1 SUÍTE, 2 SALAS SENDO 1 DE JANTAR, COZINHA, LAVANDERIA, GARAGEM P/ 6 CARROS SEM COBERTURA. R\$ 900,00, EXIGE FIADOR OU CALÇÃO. TRATAR (14) 99605-5195**

**ALUGA-SE CASA NO CACHOEIRINHA, R. AIMORÉS, 107, CASA LADO ESQUERDO, 2 QUARTOS, SALA, COZINHA, WC, LAVANDERIA, GARAGEM P/ 2 CARROS SEM COBERTURA. R\$ 500,00 EXIGE FIADOR OU CALÇÃO. TRATAR (14) 99605-5195**

**ALUGA-SE KITINETE NA AV BRASIL, 1302. TRATAR (14) 99787-2214/ 3263-4844**

**ALUGA-SE 2 CASAS C/ 2 DORMITÓRIOS GRANDES, UM DELES C/ SACADA, BANHEIRO C/ BOX BLINDEX, CASA RECEM CONSTRUÍDA, JARDIM MONTE AZUL, UMA R\$ 700,00 E A OUTRA R\$ 650,00. TRATAR (14) 98154-1999/ 99816-6963**

**ALUGO APARTAMENTO DE 2 QUARTOS, SALA, COZINHA E VVC, GARAGEM, PORTÃO ELETRÔNICO, CERCA ELÉTRICA, PRÓXIMO AO CENTRO - AV JOÃO PACCOLA, 1255 - TRATAR (14) 99614-3191/ 3263-1128 AVENIDA VEÍCULOS (HC)**



**RESIDÊNCIAS ALUGA**

**SALÃO COMERCIAL, ALUGA-SE NA ESQUINA DE HENRIQUE LOSINKAS ALVES C/ LUIZ VAZ PINTO- JARDIM PRÍNCIPE, ENTRE CORES VIVAS E COMAI, SALÃO C/ 70M², LUGAR DE MUITO MOVIMENTO. TRATAR (14) 98154-1999/ 99816-6963**

**ALUGO KITINETE NO CAJU P/ 1 PESSOA, R\$ 400,00 (INCLUINDO ÁGUA E FORÇA) TRATAR (14) 99674-5783/ 99115-5295**

**ALUGA-SE PRÉDIO COMERCIAL R. JORGE AMADO, 53, CECAP TRATAR (14) 99714-6342/ 3263-6919**

**CHÁCARA PARA FESTAS EM GERAL, SEMANA E FINAIS DE SEMANA, INCLUSIVE NATAL E ANO NOVO. TRATAR (14) 3263-6641 E 996-987-007.**

**IMOBILIÁRIA 21**  
Venda - Aluguel - Administração  
[www.imobiliaria21lp.com.br](http://www.imobiliaria21lp.com.br)

## VENDA

**Mª LUÍZA IV (CASA), 2 DORM, SALA, COZ AMPLA, LAVANDERIA, 1 BANH. R\$ 85.000,00+PARC. CÓD.02162**

**CECAP (CASA), 2 DORM, SALA, COZ, LAVANDERIA, 1 BANH, GARAGEM P/ 1 VEÍCULO, CHURRASQ. R\$ 148.500,00. CÓD.02129**

**JD GRAJAU (CASA), 2 DORM, 1 SUÍTE, SALA, COZ AMERICANA, LAVANDERIA. R\$ 190.000,00. CÓD.02126**

**CECAP (CASA), 2 DORM, 2 SALAS, COZ, LAVANDERIA, 1 BANH, GARAGEM P/ 4 VEÍCULOS. R\$ 169.500,00. CÓD.0120**

**MONTE AZUL (CASA), 2 DORM, 2 SALAS, COZ, ÁREA DE SERVIÇO, 1 BANH, GARAGEM P/ 2 VEÍCULOS, EDICULA. R\$ 296.800,00.**

**RONDON (CASA), 3 DORM, SALA, COZ, LAVANDERIA, 1 BANH, EDICULA. R\$ 300.000,00. CÓD.0119**

## LOCAÇÃO

**Mª LUÍZA I (casa), 2 dorm, sala, coz, lavanderia, 1 banh, garagem. R\$ 750,00. Cód.02184**

**JD CRUZEIRO (casa), 2 dorm, 1 suite, sala, coz, lavanderia, 2 banh, garagem p/ 2 veículos, edicula, churrasq. R\$ 990,00. Cód.02185**

**ANTONIETTA II (casa), 2 dorm, 1 suite, 2 salas, coz/ copa, depósito, lavanderia, 1 banh, garagem p/ 2 veículos, edicula, churrasq, pisc. R\$ 1.300,00. Cód.02186**

**JD VILLAGE (casa), 3 dorm, 1 suite, sala, coz, garagem p/ 5 veículos. R\$ 2.400,00. Cód.02159**

**JD NELLI (kitnet), 1 dorm, sala, coz, 1 banh, área de serviço. R\$ 600,00. Cód.02041**

**RONDON (sala comercial), sala c/ 25m², 1 banh. R\$ 450,00. Cód.02186**

**Rua 13 de maio, 430 (próx. a rotat. do E.E. Paulo Zillo) (14) 3263-0021 • (14) 9 9728-1313**



**CHÁCARAS E SÍTOS VENDA**

**CORVO BRANCO 5000M² (CASA, RANCHO, POMAR E PES DE CAFÉ) ACEITO IMÓVEL ADRIANO CIAN - CONSULTOR DE IMÓVEL TEL. 99126-5928**

**CHÁCARA NO CORVO BRANCO, C/ ÁREA DO TERRENO 6200M², RESIDÊNCIA NOVA, C/ 2 DORMITÓRIOS SENDO 1 SUÍTE, SALA DE ESTAR, COZINHA TODA AZULEJADA C/ ARMÁRIO, ÁREA C/ CHURRASQUEIRA, SALÃO, TODA CERCADE E MURADA 50%, R\$ 330 MIL. TRATAR C/ ZEZINHO IMÓVEIS (14) 99791-3666. CRECI. 96057**

**CHÁCARA NO VIRGÍLIO ROCHA, 1534M², ACEITO CASA COMO PARTE DE PAGAMENTO. TRATAR (14) 3263-6641/ 99698-7007**

**O ECO**  
3269-3311

**Santangelo**  
Imóveis  
CRECI - 46.374

**Dignidade, Honestidade e Clareza nas negociações...**

**(14) 3263-7094 / 99795-0722**

**Av. 9 de Julho, 944 - Centro - Lençóis Paulista - SP**

[www.santangeloimoveis.com.br](http://www.santangeloimoveis.com.br)





# Classificados



IMÓVEIS RURAIS

**Bauri/Marília:** 74 alqueires, formada em pasto, 10 alqueires de café, sede ótima e casas de funcionários. Valor: R\$ 45.000,00 p/ alqueire.  
**Itapetininga:** 1000 toda em pasto, sede ótima, casa de funcionários, toda dividida com mangueira, brete e balança. Valor: R\$ 55.000,00 p/ alqueire.  
**Piracicaba:** 126 alqueires no bairro Anhumas, com laranja, usina Cosan tem interesse em arrendar 40 ton/ por alqueire, planta 105 alqueire. Valor: R\$ 52.000,00 p/ alqueire  
**Bariri:** 318 alqueires plantados em laranja, arrenda até 2017. Valor: R\$ 70.000,00 p/ alqueire  
**São Carlos:** 456 alqueires arrendado para Usina Santa Cruz, sede ótima com pista de pouso de 1200,00m<sup>2</sup> homologada. Valor: R\$ 38.000,00/00

CASAS PARA VENDA

**Cód. 728, Jardim Europa:** Excelente residência tipo sobrado, piso inferior com sala de tv, sala de jantar e cozinha, tudo em porcelanato. Piso superior com três quartos sendo um suíte, piso laminado. Valor: R\$ 540.000,00  
**Cód. 729 Lençóis Paulista, Jardim Itapuã:** Residência com três quartos sendo uma suíte, sala, cozinha americana, banheiro social e duas vagas na garagem. Valor: R\$ 350.000,00.  
**Cód. 730 Lençóis Paulista, Rondon:** Excelente residência com dois quartos e uma suíte, sala, cozinha americana com armários embutidos, banheiro social, garagem para vários carros, rancho com churrasqueira e um cômodo nos fundos, excelente acabamento. R\$ 330.000,00  
**Cód. 731 Lençóis Paulista, Jd. Santa Lúcia:** Residência com três quartos sendo um suíte, sala, cozinha tipo americana, banheiro social e duas vagas na garagem. Vidros em blindex na sala, cozinha e banheiro, detalhes em gesso na casa toda. Valor: R\$ 295.000,00  
**Cód. 732 Lençóis Paulista, Itamaraty:** Residência com dois quartos, sala, cozinha com armários embutidos e coifa, banheiro social, escritório externo, lavanderia coberta e garagem. R\$ 350.000,00

IMÓVEIS PARA LOCAÇÃO

**Jardim Itapuã,** R\$ 1.205,00, 3 dormitórios, sala, cozinha, banheiro social, área de serviço e garagem coberta para 2 veículos, laje, piso frio e pintura nova.  
**Centro,** R\$655,00, apartamento com um dormitório, sala e cozinha, área de serviço e uma vaga na garagem, laje e piso frio  
**Jardim João Paccola,** R\$ 2.700,00, prédio comercial, com aproximadamente 160m<sup>2</sup>, mais mezanino com 60m<sup>2</sup>, três banheiros, cozinha, depósito e garagem, em construção.  
**Maria Luiza I,** R\$ 605,00, prédio comercial com 60m<sup>2</sup>, com banheiro, laje, piso frio e blindex.  
**Jardim Europa,** R\$ 1.600,00, 2 quartos, 1 suíte, sala, cozinha americana, banheiro social e garagem para 2 veículos, laje e piso frio.

Rua Geraldo P. de Barros, 284 - Centro  
 Fone: (14) 3264-5624 / 996-958-789  
 www.sigmoveisnet.com.br



CHACARAS E SÍTOS  
 VENDA

**BAURI/MARÍLIA:** 74 ALQUEIRES, FORMADA EM PASTO, 10 ALQUEIRES DE CAFÉ, SEDE ÓTIMA E CASAS DE FUNCIONÁRIOS. VALOR: R\$ 45.000,00 P/ALQUEIRE. SIG IMÓVEIS (CRECI115691) 3264-5624/98135-0076

**BARIRI:** 318 ALQUEIRES PLANTADOS EM LARANJA, ARRENDA ATÉ 2017. VALOR: R\$ 70.000,00 P/ALQUEIRE. SIG IMÓVEIS (CRECI115691) 3264-5624/98135-0076

**PIRACICABA:** 126 ALQUEIRES NO BAIRRO ANHUMAS, COM LARANJA, USINA COSAN TEM INTERESSE EM ARRENDAR 40 TON/ POR ALQUEIRE, PLANTA 105 ALQUEIRE. VALOR: R\$ 55.000,00 P/ALQUEIRE. SIG IMÓVEIS (CRECI115691) 3264-5624/98135-0076

**ITAPETININGA:** 1000 TODA EM PASTO, SEDE ÓTIMA, CASA DE FUNCIONÁRIOS, TODA DIVIDIDA COM MANGUEIRA, BRETE E BALANÇA. VALOR: R\$ 55.000,00 P/ALQUEIRE. SIG IMÓVEIS (CRECI115691) 3264-5624/98135-0076

**SÍTIO PRÓXIMO À CIDADE** COM 1600 EUCAUPTOS, VENDE/ PERMUTA. TRATAR (14) 3263-1113/99657-9210.

**VENDO 28 HECTARES** DE EUCAUPTO EM PÉ, SÓ MADEIRA, C/ 7 ANOS E MEIO, PRÓXIMO A AVARE, R\$ 550 MIL. TRATAR (14) 99683-6437

**SÍTIO COM 2,7 ALQU.** POSSUI: 2 NASCENTES DE ÁGUA, LAGOA, TANQUE DE PEIXE, MANGUEIRA, PASTO, CASA E AMPLO SALÃO FESTAS. A 12 KM DA CIDADE. EXC. PROPRIEDADE! CRECI J-23626 – BETO VITAGLIANO 14-99724-8803 / 3263-3163 – VITAGLIANO.COM.BR / REF. 0005

**CHÁCARA TIA EMÍLIA** (VIRGILIO ROCHA) CHÁCARA C/ 5.883,00 M<sup>2</sup>, C/ 02 CASAS, PISCINA AQUECIDA, SALÃO DE REFEIÇÃO E COZINHA C/ CHURRASQUEIRA E FORNO DE PIZZA, QUADRA POLI ESPORTIVA, POMAR, POÇO C/ RESERVATÓRIO DE 5.000 LITROS E IRRIGAÇÃO TODA CHÁCARA. R\$ 600.000,00 - SANTANGELO IMÓVEIS (CRECI – 46374), FONE: 3263-7094 / 99795-0722 OU WWW.SANTANGELOIMOVEIS.COM.BR.

**CHÁCARA C/ 5000M2** NO C. BRANCO - VÁRIAS BENEFITÓRIAS: CASA C/ 98M<sup>2</sup> (6 CÔMODOS) + RANCHO C/ 2 DORMIS P/ POLSO, COZ., WC, MASC. E FEM., 2 PISCINAS – OT. P/ FESTAS – AINDA: CHIO. P/ SUÍNOS, ÁRVORES FRUTÍFERAS E ESP. GDE. P/ HORTA. CRECI J-23626 – BETO VITAGLIANO 14-99724-8803 / 3263-3163 – VITAGLIANO.COM.BR / REF. 00287

**CHÁCARA SÃO JUDAS** TADEU, CHÁCARA C/ 5.000,00 M<sup>2</sup>, TODA CERCADA DE ALAMBRADO, POMAR FORMADO,

**SÃO CARLOS:** 456 ALQUEIRES ARRENDADO PARA USINA SANTA CRUZ, SEDE ÓTIMA COM PISTA DE PÓLVO DE 1200,00M<sup>2</sup> HOMOLOGADA. VALOR: R\$ 38.000,00/00. SIG IMÓVEIS (CRECI115691) 3264-5624/98135-0076

**VENDO OU TROCO** SÍTIO C/ 23.300 METROS NO BAIRRO FARTURINHA COM 4.800 PES DE EUCAUPTOS TODO CERCADO, 2 RIACHOS COM ESCRITURA OK. TRATAR (14) 99686-6030

**CHÁCARA NO CORVO** BRANCO, C/ 20.000M<sup>2</sup>, R\$ 150 MIL. TRATAR (14) 99791-3666 C/ ZEZINHO IMÓVEIS

**VENDO UMA GLEBA** DE TERRA, C/ 6000M<sup>2</sup>, PRÓXIMO A RODOVIA OSNI MATEUS, OPORTUNIDADE. TRATAR C/ ZEZINHO IMÓVEIS. CRECI 96057 (14) 99791-3666

**CHÁCARA NO CORVO** BRANCO, C/ 2500M<sup>2</sup>, C/ RESIDÊNCIA C/ 2 DORMITÓRIOS, SALA, COZINHA, WC, AS, POMAR TODO FORMADO, R\$ 230 MIL, ACEITO TROCA C/ CASA. TRATAR (14) 99791-3666 C/ ZEZINHO IMÓVEIS

**CHÁCARA SÃO JUDAS** TADEU REF-436, CHÁCARA COM 23,81 M DE FRENTE, POR 100 M DE PROFUNDIDADE, TOTALIZANDO UMA ÁREA DE 2381 M<sup>2</sup>, ÓTIMA LOCALIZAÇÃO, ACEITO FINANCIAMENTO. REF 436 R\$120 MIL. TRATAR 99714-4352/3264-9769. PEDRAO IMÓVEIS (CRECI-115.143)



CHACARAS E SÍTOS  
 COMPRA

**PROCURO CHÁCARA** OU SÍTIO P/ COMPRAR, NO VALOR DE R\$ 120 MIL. TRATAR (14) 99761-1693/3263-4528 C/ NIVALDO BISPO



TERRENOS  
 VENDA

**NEGÓCIO DE OCASIÃO** ITAMARATY, 02 TERRENOS JUNTOS. TOTAL: 793 M<sup>2</sup>, R\$ 340.000,00. ADRIANO CIAN (14) 99126-5928

**CENTRO, TERRENO C/ 1200M<sup>2</sup>** (PRÓXIMO AO POSTO LEÃO) ADRIANO CIAN – CONSULTOR DE IMÓVEL TEL. 99126-5928

**SANTA TEREZINHA,** TERRENO 200M<sup>2</sup>, ADRIANO CIAN – CONSULTOR DE IMÓVEL TEL. 99126-5928

**SANTA TEREZINHA,** TERRENO (03 JUNTOS 600 M<sup>2</sup>), AV. JACOMIO AUGUSTO PACCOLA, ADRIANO CIAN – CONSULTOR DE IMÓVEL TEL. 99126-5928

**SANTA TEREZINHA:** TERRENO (06 JUNTOS 1200 M<sup>2</sup>) AV. JACOMIO AUGUSTO PACCOLA, ADRIANO CIAN – CONSULTOR DE IMÓVEL TEL. 99126-5928

**PARQUE ANTÁRTICA,** TERRENO: TODO MURADO 343M<sup>2</sup>, ADRIANO CIAN – CONSULTOR DE IMÓVEL TEL. 99126-5928

**PARQUE ANTÁRTICA,** TERRENO, TODO MURADO 410M<sup>2</sup>, ADRIANO CIAN – CONSULTOR DE IMÓVEL TEL. 99126-5928

**CENTRO, TERRENO 968 M<sup>2</sup>** TODO MURADO, RUA 7 DE SETEMBRO. ADRIANO CIAN CONSULTOR DE IMÓVEL TEL. 99126-5928

**JARDIM GRAJAÚ,** TERRENO MEDINDO 275M<sup>2</sup> NA PARTE BAIXA, ACEITO PARTE DE PAGAMENTO COM FINANCIAMENTO DA CAIXA. TRATAR (14) 997-727-716 COM CLÁUDIO.

**JARDIM GRAJAÚ,** TERRENO PRÓXIMO A AVENIDA MEDINDO 250,00 M<sup>2</sup> COM ENTRADA DE R\$ 45.000,00 MAIS PARCELAS NO VALOR DE R\$ 442,00 MENSUAIS. TRATAR COM CLÁUDIO PELO TELEFONE (14) 9972-7716

**JD. GRAJAÚ** TERRENO MEDINDO 432M<sup>2</sup>, DE ESQUINA NA PARTE BAIXA DO LOTEAMENTO, QUITADO. TRATAR (14) 997-727-716 COM ABOBRINHA.

**JARDIM GRAJAÚ** MEDINDO 275,00 M<sup>2</sup>, BEM PRÓXIMO A AVENIDA (PARTE ALTA) QUITADA, POR BOM PREÇO. TRATAR COM CLÁUDIO PELO TEL. 997-727-716.

**JARDIM GRAJAÚ,** TERRENO MEDINDO 275,00 NA PARTE BAIXA, ACEITO PARTE DE PAGAMENTO COM FINANCIAMENTO DA CAIXA. TRATAR (14) 997-727-716 COM CLÁUDIO

**JARDIM GRAJAÚ,** DE ESQUINA, COM 336M<sup>2</sup>, R\$ 46 MIL + PARCELAS. TRATAR (14) 99791-3666 ZEZINHO IMÓVEIS. CRECI 96057

**VILA ANTONIETA,** TERRENO DE ESQUINA C/ 525M<sup>2</sup>, R\$ 170 MIL, ÓTIMA LOCALIZAÇÃO. TRATAR C/ ZEZINHO IMÓVEIS (14) 99791-3666. CRECI. 96057

**VILA PACCOLA,** TERRENO C/ ÁREA 750M<sup>2</sup>, R\$ 280 MIL, MURADO. TRATAR C/ ZEZINHO IMÓVEIS. CRECI 96057 (14) 99791-3666

**MARIA LUIZA IV C/ 260M<sup>2</sup>,** PRÓXIMO A ESCOLA SESI, R\$ 39 MIL + 83 PARCELAS. TRATAR C/ ZEZINHO IMÓVEIS (14) 99791-3666. CRECI. 96057

**MARIA LUIZA IV C/ 260M<sup>2</sup>,** PRÓXIMO A ESCOLA SESI, R\$ 39 MIL + 83 PARCELAS. TRATAR C/ ZEZINHO IMÓVEIS (14) 99791-3666. CRECI. 96057

**MARIA LUIZA I,** TODO MURADO, C/ 234M<sup>2</sup>, R\$ 95 MIL, QUITADO, FRENTE E FUNDO P/ AS DUAS RUAS. TRATAR C/ ZEZINHO IMÓVEIS. CRECI. 96057 (14) 99791-3666

**SANTA CECÍLIA,** PRÓXIMO AO FÓRUM, C/ 1800M<sup>2</sup>, OPORTUNIDADE. TRATAR C/ ZEZINHO IMÓVEIS CRECI. 96057 (14) 99791-3666

**JARDIM PLANALTO,** PRÓXIMO A ROTATÓRIA, R\$ 25 MIL + PARCELAS. TRATAR C/ ZEZINHO IMÓVEIS CRECI. 96057 (14) 99791-3666

**LOTE C/ÁREA** DE 200M<sup>2</sup> BEM LOCALIZADO NO M. LUIZA II - OBS.: TOTALMENTE PLANO - OPORTUNIDADE, CONFIRA! CRECI J-23626 – BETO VITAGLIANO 14-99724-8803 / 3263-3163 – VITAGLIANO.COM.BR / REF-00348

**TERRENO C/ÁREA** DE 213M<sup>2</sup> (10 MTS. FRENTE, EM ÓTIMA LOCALIZAÇÃO, PARTE ALTA DO JD. ITAPUÃ - OBS.: TOTALMENTE PLANO, TODO MURADO, C/ CALÇADA E PORTÃO - OPORTUNIDADE, CONFIRA! CRECI J-23626 – BETO VITAGLIANO 14-99724-8803 / 3263-3163 – VITAGLIANO.COM.BR / REF-00363

**ITAMARATY C/ 399,75M<sup>2</sup>** VENHA CONFERRIR. HABITARE IMÓVEIS (CRECI76074) 3264-4151/98214-3233.

**GRANVILLE COM 1021M<sup>2</sup>** TODO MURADO. VENHA CONFERRIR. HABITARE IMÓVEIS (CRECI76074) 3264-4151/98214-3233.

**JD. IPÊ C/ 340M<sup>2</sup>,** DE ESQUINA TODO MURADO. VENHA CONFERRIR. HABITARE IMÓVEIS (CRECI76074) 3264-4151/98214-3233.

**JD. IPÊ C/ 340M<sup>2</sup>,** DE ESQUINA TODO MURADO. VENHA CONFERRIR. HABITARE IMÓVEIS (CRECI76074) 3264-4151/98214-3233.

**ITAMARATY C/ 422,81M<sup>2</sup>** VENHA CONFERRIR. HABITARE IMÓVEIS (CRECI76074) 3264-4151/98214-3233.

**JD. PRÍNCIPE C/ 200M<sup>2</sup>,** POSSUI UM QUARTO C/ COBERTURA NO FUNDO DO TERRENO. R\$ 95 MIL – HABITARE IMÓVEIS (CRECI76074) 3264-4151/98214-3233.



**CECAP,** Casa com 3 quartos, sala, cozinha, WC +edícula no fundo com 1 quarto, sala, cozinha, WC - garagem coberta. Aceita financiamento, R\$ 100 mil.

**CHACARA SÃO JUDAS TADEU,** com 20 mil m<sup>2</sup>, casa com 2 quartos, sala, cozinha, WC, varanda, ótima localização. Aceita troca na cidade, R\$ 470 mil.

**JD NAÇÕES,** sobrado com 3 quartos, sala, cozinha, WC, garagem p/ 2 carros. Aceita troca ou financiamento, R\$ 220 mil

**CENTRO,** casa com 2 quartos, sala, cozinha, WC, garagem p/ 2 carros. Aceita Troca ou financiamento, R\$200 mil, próx. Mercado Sta Catarina (Av. Brasil)

**JD ITAPUÃ,** casa com 3 quartos (sendo 1 suíte), sala, cozinha, área serviço, edícula e garagem p/ 2 carros coberta. Aceita financiamento, R\$ 220 mil

**AV. BRASIL** Casa, esquina, alugada, comercio + residencia, terreno com 174m<sup>2</sup>, R\$200 mil.

**ITAMARATY,** terreno com 396,50m<sup>2</sup>, lado cima da rua, todo murado, R\$ 165 mil

**JARDIM ITAPUÃ** Casa nova com 2 quartos, sala, cozinha, wc, aceito financiamento, R\$ 190mil

**JARDIM SANTANA.** 3 quartos, sendo 1 suíte, sala, cozinha, área de serviço coberta, garagem para 2 carros, aceito financiamento ou casa de menor valor. R\$ 290.000

**NUCLEO,** casa com 3 quartos, sala, cozinha, WC e garagem coberta, não aceita financiamento, R\$ 130 mil

**JD MORUMBI,** casa com alto padrão, 3 dorms, (1 suíte), sala, copa, cozinha, lavabo, ed. c/ churrasqueira + sala TV, área serviço toda com blindex, garagem p/ 2 carros, aceita troca ou fi-

RUA JOSÉ DO PATROCÍNIO, 846 CENTRO  
 LENÇÓIS PAULISTA  
 • (14) 3264-3571 • 997-562-647  
 www.douglasimoveislp.com.br

**SANTA CECÍLIA C/ 1800M<sup>2</sup>** R\$ 320 MIL. HABITARE IMÓVEIS (CRECI76074) 3264-4151/98214-3233.

**JARDIM NELLI,** LOTE C/ 254M<sup>2</sup> ESQUINA, ÓTIMA LOCALIZAÇÃO, ACEITO FINANCIAMENTO, R\$ 100 MIL. TRATAR DOUGLAS IMÓVEIS CRECI 118637 (14) 3264-3571/997-562-647 (VIVO)

**JARDIM EUROPA,** DE ESQUINA C/ 220M<sup>2</sup>, NÃO ACEITO FINANCIAMENTO, R\$ 110 MIL. TRATAR DOUGLAS IMÓVEIS CRECI 118637 (14) 3264-3571/997-562-647 (VIVO)



TERRENOS  
 COMPRA

COMPRO TERRENO MARIA LUIZA IV. TRATAR (14) 99719-6884

**VIA FÁCIL**  
 Serviços Financeiro

Empréstimo fácil  
 é só a Via Fácil!

Ainda que você não tenha mais margem para fazer empréstimo, faça uma consulta na Via Fácil. Seu crédito poderá ser liberado sem consulta ao SPC/SERASA

Atenção: Aposentados e pensionistas do INSS faça um empréstimo e ganhe na aprovação do seu crédito um vale compras no supermercado de até R\$ 500,00

Simulação de Empréstimos

Valor do Empréstimo	Vale Compras	Valor do empréstimo	Vale Compras
Até R\$ 1.000,00	R\$ 30,00	6.000,00 até 6.999,00	R\$250,00
1.001,00 até 1999,00	R\$ 50,00	7.000,00 até 7.999,00	R\$ 300,00
2.000,00 até 2999,00	R\$ 80,00	8.000,00 até 8.999,00	R\$ 350,00
3.000,00 até 3999,00	R\$ 100,00	9.000,00 até 9.999,00	R\$ 400,00
4.000,00 até 4.999,00	R\$ 150,00	10.000,00 até 12.000,00	R\$ 450,00
5.000,00 até 5.999,00	R\$ 200,00	Acima de 12.000,00	R\$ 500,00



## INFLAÇÃO

O Índice de Preços ao Consumidor (IPC), que mede a inflação da cidade de São Paulo, registrou uma alta de 0,58% na terceira quadrimestre de novembro. O número representa uma aceleração em relação à segunda leitura de novembro, quando o índice apresentou um avanço de 0,53%. Alimentação subiu para 1,22%, de 1,17% na leitura anterior.

## 2 IRMÃOS

MATERIAIS PARA  
CONSTRUÇÃO

(14) 3263-2700  
ABERTO AOS DOMINGOS E FERIADOS  
DAS 8H ÀS 12H

RUA GUAIANAZES, 769  
JD. MONTE AZUL - LENÇÓIS PTA

• [www.jornaloeco.com.br](http://www.jornaloeco.com.br) • mail: [oeco@jornaloeco.com.br](mailto:oeco@jornaloeco.com.br) • [comercial@jornaloeco.com.br](mailto:comercial@jornaloeco.com.br) • telefone central (14) 3269.3311 •

• LENÇÓIS PAULISTA, SÁBADO, 29 DE NOVEMBRO DE 2014 • ANO 77 • EDIÇÃO Nº 7.361 •

## Espaços reduzidos: veja 8 dicas para decoração de salas pequenas

Seguindo algumas orientações, é possível solucionar o problema da pouca metragem e criar um ambiente aconchegante



### Da Redação

Planejar a decoração de uma sala pequena exige alguns cuidados. Devido à metragem reduzida, para conseguir criar um ambiente aconchegante, é preciso ter cuidado na escolha do mobiliário, paleta de cores e objetos decorativos. Veja algumas dicas da arquiteta Andrya Kohlmann e saiba como solucionar de forma inteligente a falta de espaço.

### ESPELHO, ESPELHO MEU

Quando queremos ampliar ambientes, a primeira dica é apostar em espelhos, o reflexo dá a sensação que o espaço aumenta.

### FORRO CONTÍNUO

Deve-se evitar a divisão de superfícies de forro. Por isso, sancas tradicionais que dividem o estar do jantar, por exemplo, não são boas alternativas para ambientes pequenos.

### NADA DE TAPETES!

Para ajudar na sensação de amplitude, dê continuidade à superfície do piso.

### PRATELEIRAS? SOMENTE COM POUCA PROFUNDIDADE

Uma solução muito interessante para espaços pequenos é a utilização de 'miniprateleiras', ou seja, prateleiras com profundidade reduzida.

### LINHAS HORIZONTAIS

Linhas horizontais aumentam consideravelmente a sensação de espaço de um ambiente, da mesma forma como linhas verticais aumentam a sensação de altura.

### MARCENARIA INTELIGENTE

Quando o assunto é apartamento pequeno, todo o espaço

disponível precisa ser bem aproveitado. Marcenarias embutidas, portanto, podem ser exploradas.

### COLORIDO COM PARCIMÔNIA

É preciso cuidado na hora de definir as tonalidades do ambiente. Em ambientes pequenos, deve ser evitado o uso de muitas estampas e tonalidades diferentes. Cores claras e neutras, por outro lado, ajudam a ampliar o ambiente.

### MÓVEIS MULTIFUNCIONAIS

Peças com mais funções são excelentes alternativas para uma sala pequena.



### DICA IMPERSHOP

A IMPERSHOP TE OFERECE MAIS UMA NOVA IDEIA, PASSE E CONFIRA O ACABAMENTO EFEITO PALHA E AS IDEIAS QUE A SUVINIL PODE LHE OFERECER

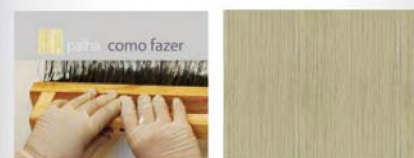

(14) 3264-9292 • 9 9793-2321

CONCORRA A PRÊMIOS  
[FACEBOOK.COM/IMPERSHOP.LP](https://www.facebook.com/impershop.lp)



TRABALHAMOS COM AS MELHORES MARCAS



(14) 98225-5237 (Tím) (14) 99649-4564 (Vivo)

EMAIL: [NEWLAJES@HOTMAIL.COM](mailto:NEWLAJES@HOTMAIL.COM)

RUA OCEANIA, 260 - DISTRITO INDUSTRIAL II

## FÁBRICA DE TELHAS

AÇO GALVANIZADO E ALUMÍNIO



• Telhas Trapézio  
• Cobertura e fechamento de galpões e barracões.  
(14) 9 9725-9907 • 3263-0364  
[www.lencoistelhas.com.br](http://www.lencoistelhas.com.br)



PORTAS - BATENTES  
GUARNIÇÕES E ACESSÓRIOS

TAMBÉM SOB MEDIDA

(14) 3264-1892  
AV. 9 DE JULHO, 889 - CENTRO  
LENÇÓIS PAULISTA



(14) 996-178-886  
[everton@evertonpereira.com.br](mailto:everton@evertonpereira.com.br)



• www.jornaloeco.com.br • mail: oeco@jornaloeco.com.br • comercial@jornaloeco.com.br • telefone central (14) 3269.3311 •

• LENÇÓIS PAULISTA, SÁBADO, 29 DE NOVEMBRO DE 2014 • ANO 77 • EDIÇÃO Nº 7.361 •



**MASSTER VEÍCULOS**

➤ As melhores marcas e modelos com ótima procedência você encontra na Masster Veículos. Faça uma visita. O endereço é Rua Manoel Amâncio, 331, Vila Mamedina, Lençóis Paulista. O telefone é (14) 3263-2244.



**NCAR VEÍCULOS**

➤ Vai trocar de carro neste final de ano, a Ncar Veículos oferece ótimas opções de preços e modelos. É o endereço certo para sua compra com segurança. Vale a pena conferir. O endereço é Rua Fortunato Zillo, 19, Vila Antonieta II, Lençóis Paulista. O telefone (14) 3264-3439.



**VIP CAR**

➤ A Vip Car está no ramo de revenda de veículos desde 1995, sempre com aquele atendimento especial do Quem e a qualidade que Lençóis Paulista e região conhece. Dá uma passada na loja e veja os modelos. O endereço é Rua Fortunato Zillo, 25, Vila Antonieta II, telefone (14) 3263-5354.



**VIA MARCONI**

➤ Carros zero quilômetro e seminovos com a qualidade que só a revenda Fiat de Lençóis Paulista e região você só encontra. Venha conferir as novidades para este final de ano. O endereço é José Paccola, 63, Centro de Lençóis Paulista. Telefone (14) 3269-1200.

Bicicleta Evoke a partir de **R\$ 950,00**

Bolsa Deore **R\$ 9,50**

Capacete **R\$ 43,00**

Aro Aero Par **R\$ 48,00**

Banco Selim Calypso **R\$ 58,00**

ACEITAMOS CARTÕES **ATE 10X**

VISA MasterCard Hipercard SORO CRED

## BICICLETARIA DO PELÉ

(14) 3263-4255

Vendas de bikes novas e usadas, conserto de bicicletas, peças e acessórios.

Rua dos Sabiás, 301 • Nova Lençóis • Lençóis Paulista