



# Prefeitura Municipal de Lençóis Paulista



CN-SIFPM MUNICIPIO DE LENÇÓIS PAULISTA CONAM  
Relatório Resumido da Execução Orçamentária Demonstrativo da Receita Corrente Líquida  
Orçamentos Fiscal e da Seguridade Social Período de Referência: MAIO/2012 A ABRIL/2013 R\$ 1,00

ESPECIFICACAO	EVOLUCAO DA RECEITA REALIZADA NOS ULTIMOS 12 MESES						
	MAI/12	JUN/12	JUL/12	AGO/12	SET/12	OUT/12	NOV/12
RECEITAS CORRENTES (I)							
Receita Tributaria							
IPTU	653.099,52	606.804,92	78.078,30	72.116,76	76.627,34	65.424,73	106.755,30
ISS	774.798,40	747.536,17	788.777,17	601.500,56	917.447,22	782.368,86	761.012,44
ITBI	131.338,46	84.429,54	162.184,96	94.860,39	113.151,44	131.727,23	120.530,58
IRRF	79.773,40	477.836,98	246.403,06	282.752,58	248.187,37	244.264,16	245.221,42
Outras Receitas Tributarias	250.976,41	223.223,85	59.051,29	51.042,03	43.729,04	46.023,34	59.810,54
Receita de Contribuicoes	631.029,94	626.103,31	589.275,08	587.109,76	590.487,89	586.697,41	592.374,01
Receita Patrimonial	2.493.001,76	-523.684,53	1.535.041,50	1.246.800,71	1.019.213,70	1.928.083,85	872.995,55
Receita de Servicos	1.053.764,04	935.829,87	1.007.132,45	935.812,65	929.366,75	1.121.182,86	1.059.716,78
Transferencias Correntes							
Cota-Parte do FPM	2.231.386,96	1.904.151,67	1.422.234,70	1.569.099,50	1.372.939,02	1.457.158,85	1.969.965,15
Cota-Parte do ICMS	4.624.612,63	4.052.659,75	4.918.021,30	3.781.739,42	4.297.036,84	5.230.082,04	3.751.807,63
Cota-Parte do IPVA	232.086,86	284.985,12	224.617,43	230.722,58	295.096,37	227.026,46	230.376,90
Cota-Parte do ITR	436,02	193,68	0,00	462.421,45	36.019,76	907.205,11	337.459,95
Transferencias da LC 87/1996	24.358,78	24.358,78	24.358,78	24.358,78	0,00	48.717,56	24.358,78
Transferencias da LC 61/1989	42.384,74	32.697,04	33.211,50	36.115,89	34.796,77	36.584,75	35.326,62
Transferencias do FUNDEB	2.214.051,31	1.946.336,73	1.850.399,13	2.197.329,31	1.997.347,24	2.405.928,82	1.791.523,87
Outras Transferencias Correntes	1.134.642,90	1.146.506,29	1.323.580,83	1.283.501,01	1.246.207,55	1.251.229,15	1.673.660,36
Outras Receitas Correntes	346.458,88	378.125,56	484.232,04	428.225,97	343.898,43	850.262,34	354.971,39
DEDUCOES (II)							
Contribuicao para o Plano de Previdencia do Servidor	490.205,85	493.526,47	487.384,92	484.391,90	483.869,96	487.894,21	484.180,23
Compensacao Financeira entre Regimes de Previdencia	28.563,34	28.563,34	28.563,34	28.563,34	28.563,34	28.563,34	35.804,92
Deducao de Receita para Formacao do FUNDEB	1.434.459,63	1.259.809,16	1.324.488,71	1.220.286,60	1.206.959,67	1.581.355,53	1.269.178,93
RECEITA CORRENTE LIQUIDA (III) = (I - II)	14.964.972,19	11.166.195,76	12.906.162,55	12.152.267,51	11.842.159,76	14.825.587,42	12.198.703,19

ESPECIFICACAO	EVOLUCAO DA RECEITA REALIZADA NOS ULTIMOS 12 MESES					TOTAL (ULTIMOS 12 MESES)	PREVISAO ATUALIZADA 2013
	DEZ/12	JAN/13	FEV/13	MAR/13	ABR/13		
RECEITAS CORRENTES (I)							
Receita Tributaria							
IPTU	139.362,66	267,41	2.557,66	250.973,87	1.719.262,43	3.771.330,90	4.593.061,39
ISS	732.065,11	693.213,67	628.081,98	676.825,43	764.255,32	8.867.882,33	9.022.114,46
ITBI	138.191,92	151.236,24	93.820,22	182.433,42	188.890,46	1.592.794,86	2.016.380,34
IRRF	520.587,53	238.794,25	231.759,11	270.290,42	263.321,33	3.349.191,61	3.024.165,15
Outras Receitas Tributarias	66.458,60	24.830,83	27.352,71	144.380,33	719.752,79	1.716.631,76	2.068.155,58
Receita de Contribuicoes	1.096.380,26	559.042,10	588.668,41	623.620,31	737.786,43	7.808.574,91	8.576.993,86
Receita Patrimonial	1.229.801,17	366.474,00	-121.465,42	60.030,94	141.276,36	10.247.569,59	9.601.037,07
Receita de Servicos	1.124.938,80	833.948,07	950.921,59	1.012.556,25	1.033.330,36	11.998.500,47	12.286.710,15
Transferencias Correntes							
Cota-Parte do FPM	3.202.407,79	2.054.509,84	2.764.123,26	1.591.929,72	1.708.104,70	23.248.011,16	25.147.433,10
Cota-Parte do ICMS	4.700.804,95	4.421.325,21	3.741.779,41	3.930.059,93	4.891.872,36	52.341.801,47	50.722.764,01
Cota-Parte do IPVA	263.959,42	3.429.182,45	1.345.288,89	1.160.713,96	375.880,28	8.299.936,72	10.987.702,19
Cota-Parte do ITR	13.316,05	5.530,18	1.356,62	297,86	44,88	1.764.281,56	467.852,19
Transferencias da LC 87/1996	24.358,78	0,00	0,00	0,00	89.167,21	284.037,45	291.333,77
Transferencias da LC 61/1989	36.507,46	42.259,22	29.148,02	24.395,92	24.637,05	408.064,98	427.435,35
Transferencias do FUNDEB	2.178.863,78	2.991.138,25	2.323.261,61	2.253.673,20	2.529.378,00	26.679.231,25	28.097.451,06
Outras Transferencias Correntes	1.505.998,98	1.289.268,96	1.293.709,51	1.409.395,41	1.366.578,98	15.924.279,93	15.506.028,65
Outras Receitas Correntes	536.541,88	723.390,44	475.303,12	374.134,01	364.857,33	5.660.401,39	5.276.875,22
DEDUCOES (II)							
Contribuicao para o Plano de Previdencia do Servidor	984.148,08	452.747,21	483.827,32	506.882,71	514.125,65	6.353.184,51	6.631.516,33
Compensacao Financeira entre Regimes de Previdencia	71.609,84	35.804,92	38.024,61	38.024,61	0,00	787.215,96	371.974,14
Deducao de Receita para Formacao do FUNDEB	1.453.122,93	1.990.409,04	1.575.663,88	1.341.419,88	1.418.826,95	17.075.980,91	17.276.000,00
RECEITA CORRENTE LIQUIDA (III) = (I - II)	15.001.664,29	15.345.449,95	12.278.150,89	12.079.383,78	14.985.443,67	159.746.140,96	163.834.003,07

FONTE:CN-SIFPM - Sistema Integrado de Financas Publicas Municipais, Unidade responsavel- CONTABILIDADE Data da emissao 27/MAI/2013 e hora de emissao 11:17  
Nota: Apos a Reforma Previdenciaria, consignada na Emenda Constitucional No. 40, de 29 de maio de 2003, as receitas e despesas da previdencia foram separadas das demais receitas e despesas da seguridade social (assistencia social e saude).  
Dessa forma, quando na LRF, editada anteriormente a EC 40, sao citadas a previdencia e assistencia social, deve-se entender apenas previdencia, a luz das normas constitucionais.

IZABEL CRISTINA C. LORENZETTI PREFEITA MUNICIPAL CPF-601.401.438-15  
JULIO ANTONIO GONCALVES DIRETOR DE FINANÇAS CPF-120.036.368-03  
ADRIANO CARLOS PACCOLA COORDENADOR DE CONTABILIDADE CRC-TC 1SP220.456/O-4  
ANDRE PLACCA TAGLIATELA RESPONSÁVEL PELO CONTROLE INTERNO CPF-348.246.748-08

DESPESA COM PESSOAL	DESPESAS EXECUTADAS (Ultimos 12 Meses)	
	LIQUIDADAS (a)	INSCRITAS EM RESTOS A PAGAR NAO PROCES. (b)
DESPESA BRUTA COM PESSOAL (I)	86.224.934,58	76.905.160,55
Pessoal Ativo	76.905.160,55	9.319.774,03
Pessoal Inativo e Pensionistas	9.319.774,03	
Outras Despesas de Pessoal decorrentes de Contratos de Terceirizacao (par.10. do art.18 da LRF)		
DESPESAS NAO COMPUTADAS (paragrafo 10. do art. 19, da LRF) (II)	7.608.440,85	
Indenizacoes por Demissao e Incentivos a Demissao Voluntaria		
Decorrentes de Decisao Judicial de periodo anterior ao da apuracao		
Despesas de Exercicios Anteriores de periodo anterior ao da apuracao		
Inativos e Pensionistas com Recursos Vinculados	7.608.440,85	
DESPESA LIQUIDA COM PESSOAL (III) = (I - II)	78.616.493,73	0,00
DESPESA TOTAL COM PESSOAL - DTP (IV) = (IIIa + IIIb)	78.616.493,73	
APURACAO DO CUMPRIMENTO DO LIMITE LEGAL		VALOR
RECEITA CORRENTE LIQUIDA - RCL (V)		159.746.140,96
% do DESPESA TOTAL COM PESSOAL - DTP sobre a RCL (VI) = (IV/V) * 100		49,21
LIMITE MAXIMO (incisos I, II e III do art. 20 da LRF) - 54,00 %		86.262.916,11
LIMITE PRUDENCIAL (paragrafo unico do artigo 22 da LRF) - 51,30 %		81.949.770,31
LIMITE DE ALERTA (inciso II do paragrafo 10. do artigo 59 da LRF) - 48,60 %		77.636.624,50

FONTE:CN-SIFPM - Sistema Integrado de Financas Publicas Municipais, Unidade responsavel- CONTABILIDADE  
Data da emissao 27/MAI/2013 e hora de emissao 16:10  
Nota 1: Durante o exercicio, somente as despesas liquidadas sao consideradas executadas. No encerramento do exercicio, as despesas nao liquidadas inscritas em Restos a Pagar nao processados sao tambem consideradas executadas. Dessa forma, para maior transparencia, as despesas executadas estao segregadas em:  
a) Despesas liquidadas, consideradas aquelas em que houve a entrega do material ou servico, nos termos do art.63 da Lei 4.320/64;  
b) Despesas empenhadas mas nao liquidadas, inscritas em Restos a Pagar nao processados, consideradas liquidadas no encerramento do exercicio do exercicio, por forza do inciso II do artigo 35 da Lei 4.320/64.  
Nota 2: A partir de janeiro/2013, por definicao do TCESP, a linha "Pessoal Ativo" voltara a considerar as despesas com PASEP;  
Nota 3: A partir de janeiro/2013, a linha "Inativos e Pensionistas c/ Rec. Vinculados" sera composta por todas as despesas classificadas nas Classificacoes Economicas de Despesa (CND) 3.1.90.01.XX, 3.1.90.03.XX e 3.1.90.05.XX, liquidadas pela Entidade Gestora de Previdencia do Municipio, deduzidos os repasses recebidos pela mesma entidade gestora a titulo de: Repasse para cobertura de insuficiencia financeira (Plano Financeiro) e Repasse para cobertura de deficit financeiro (Plano Previdenciario).

IZABEL CRISTINA C. LORENZETTI PREFEITA MUNICIPAL CPF-601.401.438-15  
JULIO ANTONIO GONCALVES DIRETOR DE FINANÇAS CPF-120.036.368-03  
ADRIANO CARLOS PACCOLA COORDENADOR DE CONTABILIDADE CRC-TC 1SP220.456/O-4  
ANDRE PLACCA TAGLIATELA RESPONSÁVEL PELO CONTROLE INTERNO CPF-348.246.748-08

### PREFEITURA MUNICIPAL DE LENÇÓIS PAULISTA - SP EDITAL DE DIVULGAÇÃO DE RESULTADO DA PROVA ESCRITA E PROVA PRÁTICA DO CONCURSO PÚBLICO 001/2013

A Prefeitura Municipal de Lençóis Paulista, Estado de São Paulo, torna pública a relação dos aprovados no Concurso Público realizado nos dias 07/04 (prova escrita) e 19/05 (prova prática) de 2013, para os cargos: Agente de Vigilância Eletrônica, Desenhista Projetista, Monitor Cultural - Pintura em Tela e Motorista, classificados em ordem decrescente de notas, conforme Edital de Concurso 001/2013 de 22 de janeiro de 2013, a saber:

AGENTE DE VIGILÂNCIA ELETRÔNICA				
CLASS.	NOTA	NOME	INSCR	C.Ger. Prática
1º	143,00	Tiago José Cimo	07783	58.000 85.000
2º	127,00	Damilo Cesar De O. Geronimo	07116	54.000 73.000
3º	123,00	Bruno Gigliolo	05617	56.000 67.000
4º	122,00	Caio Augusto Godoi	08069	56.000 66.000

DESENHISTA PROJETISTA				
CLASS.	NOTA	NOME	INSCR	C.Esp. L.Port. C.Ger. Prática
1º	148,00	Tiago José Da Cruz	05582	44.000 10.000 4.000 90.000
2º	135,00	Wilson Maciel	06090	38.000 2.000 2.000 93.000
3º	131,00	Danielle Alberconi Souza	06052	30.000 8.000 2.000 91.000
4º	128,00	Jackson Vieira Naves	07613	36.000 8.000 2.000 82.000
5º	120,00	Ana Eliza De Souza Basso	05308	42.000 6.000 2.000 70.000
6º	116,00	Juliane Fernanda Vicente	06040	36.000 10.000 2.000 68.000
7º	116,00	Lais Dias Sasso	06855	28.000 8.000 6.000 74.000

MONITOR CULTURAL - PINTURA EM TELA				
CLASS.	NOTA	NOME	INSCR	C.Ger. Prática
1º	151,00	Gesique Aparecida Dos Santos	05496	56.000 95.000

MOTORISTA				
CLASS.	NOTA	NOME	INSCR	C.Esp. C.Ger. Prática
1º	145,00	Waldemar Bruno Junior	05775	30.000 18.000 97.000
2º	145,00	Rogério Crispiano De Oliveira	05103	24.000 24.000 97.000
3º	143,00	Pedro Luiz Paffetti	07219	24.000 22.000 97.000
4º	142,00	João Francisco Da Silva	05896	30.000 30.000 82.000
5º	141,00	Rogério Pimentel Correia	05988	28.000 16.000 97.000
6º	139,00	Stive Cardoso Da Silva	06564	30.000 22.000 87.000
7º	138,00	Geraldo De Jesus Amorim	07473	30.000 18.000 90.000
8º	135,00	Marcio Gley Honorato	06826	26.000 18.000 91.000
9º	135,00	Wellington Edson Ferreira	06174	28.000 16.000 91.000
10º	134,00	Juimário Cerqueira Dos Santos	07383	24.000 20.000 90.000
11º	131,00	Marlon José Crepes	07937	26.000 18.000 87.000
12º	130,00	Dirceu Campos De Souza Ribeiro	07711	28.000 16.000 86.000
13º	121,00	Uilson Vaz Da Costa	08008	24.000 20.000 77.000
14º	116,00	Henrique Aparecido Vieira De Carvalho	08175	28.000 18.000 70.000
15º	113,00	Eduardo Andrade Lazari	07382	28.000 22.000 63.000

REGISTRE-SE. PUBLIQUE-SE E CUMPRE-SE. Lençóis Paulista - SP, 29 de maio de 2013.  
IZABEL CRISTINA CAMPANARI LORENZETTI PREFEITA



# Prefeitura Municipal de Lençóis Paulista



MUNICÍPIO DE LENÇÓIS PAULISTA										CONAM
RELATÓRIO RESUMIDO DA EXECUÇÃO ORÇAMENTÁRIA										
DEMONSTRATIVO DA EXECUÇÃO DAS DESPESAS POR FUNÇÃO E SUBFUNÇÃO										
ORÇAMENTOS FISCAL E DA SEGURIDADE SOCIAL										
Período de Referência: JANEIRO a ABRIL 2013 / BIMESTRE: MARÇO-ABRIL										
RREO - ANEXO 2 (LRF, Art. 52, inciso II, alínea "c")										R\$ 1,00

FUNÇÃO/SUBFUNÇÃO	Dotacao Inicial	Dotacao Atualizada (a)	DESPESAS EMPENHADAS		DESPESAS EXECUTADAS		INSCRITAS EM RESTOS A PAGAR NAO PROCESSADOS (c)	%	%	SALDO (a-(b+c))
			No Bimestre	Até o Bimestre	DESPESAS LIQUIDADAS					
					No Bimestre	Até o Bimestre (b)				
							(b+c)	(b+c)/total	(b+c)/a	
DESPESAS (EXCETO INTRA-ORÇAMENTÁRIAS) (I)	171.978.780,00	175.942.194,67	16.653.264,10	100.300.676,30	27.375.076,89	49.290.975,75	0,00	93,14	28,01	126.651.218,92
LEGISLATIVA										
acao legislativa	3.508.125,00	3.508.125,00	511.611,68	1.098.554,27	514.354,55	997.779,48	0,00	1,88	28,44	2.510.345,52
ADMINISTRAÇÃO										
planejamento e orçamento	546.000,00	541.700,00	83.745,35	412.203,58	93.306,59	172.926,30	0,00	0,32	31,92	368.773,70
administracao geral	13.588.500,00	13.179.849,00	948.773,95	7.768.543,64	1.775.819,78	3.798.149,87	0,00	7,17	28,81	9.381.699,13
administracao financeira	844.000,00	819.400,00	42.547,14	621.375,72	141.619,01	250.032,47	0,00	0,47	30,51	569.367,53
tecnologia da informacao	847.000,00	743.000,00	26.491,21	621.068,62	143.611,08	247.515,05	0,00	0,46	33,31	495.484,95
formacao de recursos humanos	2.576.000,00	2.583.400,00	433.571,59	1.783.554,30	440.676,73	772.901,12	0,00	1,46	29,91	1.810.498,88
administracao de receitas	818.000,00	818.000,00	21.765,92	726.161,08	156.907,25	285.495,48	0,00	0,53	34,90	532.504,52
comunicacao social	445.000,00	582.070,00	135.927,00	386.327,00	144.287,83	215.877,48	0,00	0,40	37,08	366.192,52
SEGURANCA PUBLICA										
tecnologia da informacao	177.000,00	176.700,00	3.342,44	98.404,01	11.977,84	26.292,69	0,00	0,04	14,87	150.407,31
policiamento	349.000,00	349.000,00	15.812,66	138.277,32	55.832,02	73.694,20	0,00	0,13	21,11	275.305,80
ASSISTENCIA SOCIAL										
administracao geral	1.317.000,00	1.312.400,00	59.993,73	1.018.903,09	206.557,13	386.223,37	0,00	0,72	29,42	926.176,63
assistencia ao idoso	481.000,00	486.786,55	16.637,14	400.977,37	33.390,00	304.538,11	0,00	0,57	62,56	182.248,44
assistencia a crianca e ao adolescente	2.253.500,00	2.301.564,45	164.039,88	1.634.581,17	239.394,46	1.004.402,24	0,00	1,89	43,63	1.297.162,21
assistencia comunitaria	2.464.500,00	2.339.342,50	248.712,88	1.364.790,09	314.443,13	888.294,08	0,00	1,67	37,97	1.451.048,42
PREVIDENCIA SOCIAL										
administracao geral	592.500,00	592.500,00	22.254,26	288.415,95	57.340,89	112.957,68	0,00	0,21	19,06	479.542,32
previdencia do regime estatutario	11.255.000,00	11.255.000,00	382.781,08	8.265.609,32	1.670.375,78	2.528.171,63	0,00	4,77	22,46	8.726.829,37
SAUDE										
atencao basica	10.409.500,00	10.614.800,00	622.228,07	6.885.731,07	1.812.398,59	3.464.922,70	0,00	6,54	32,64	7.149.877,30
assistencia hospitalar e ambulatorial	12.492.500,00	14.373.809,51	5.347.351,93	11.332.071,59	6.147.616,73	9.508.556,29	0,00	17,96	66,15	4.865.253,22
suporte profilatico e terapeutico	1.727.200,00	1.721.055,00	495.495,25	1.242.433,01	478.743,67	836.034,05	0,00	1,57	48,57	885.020,95
vigilancia sanitaria	546.500,00	511.600,00	79.285,79	260.695,12	74.131,72	165.030,39	0,00	0,31	32,25	346.569,61
vigilancia epidemiologica	830.500,00	830.346,00	25.733,87	488.978,64	117.313,38	217.318,69	0,00	0,41	26,17	613.027,31
EDUCAÇÃO										
administracao geral	890.000,00	887.000,00	95.189,25	527.747,90	115.481,16	180.528,94	0,00	0,34	20,35	706.471,06
alimentacao e nutricao	2.435.000,00	2.435.000,00	470.227,49	1.276.524,21	458.929,51	592.526,81	0,00	1,11	24,33	1.842.473,19
ensino fundamental	25.637.000,00	25.637.000,00	1.374.699,07	20.392.124,13	4.405.178,07	8.289.641,47	0,00	15,66	32,33	17.347.358,53
ensino profissional	1.279.000,00	1.317.000,00	593.888,98	909.173,52	209.948,46	384.279,24	0,00	0,72	29,21	932.279,24
educacao infantil	10.730.500,00	11.470.791,24	924.855,84	9.480.133,85	2.055.156,65	3.730.608,85	0,00	7,04	32,52	7.740.182,39
educacao de jovens e adultos	30.000,00	30.000,00	0,00	1.190,00	0,00	1.190,00	0,00	0,00	3,96	28.810,00
educacao especial	0,00	22.000,00	0,00	22.000,00	0,00	22.000,00	0,00	0,04	100,00	0,00
CULTURA										
administracao geral	612.000,00	607.400,00	124.957,49	460.787,85	158.303,75	227.309,15	0,00	0,42	37,42	380.090,85
patr.historico, artistico e arqueologico	85.000,00	65.000,00	1.915,36	29.333,98	4.274,32	12.845,51	0,00	0,02	19,76	52.154,49
difusao cultural	3.189.000,00	3.186.120,00	668.748,79	1.639.976,82	473.903,20	713.063,55	0,00	1,34	22,38	2.473.056,45
URBANISMO										
administracao geral	7.695.000,00	7.697.880,00	517.235,29	4.971.963,48	1.252.945,89	2.164.280,30	0,00	4,08	28,11	5.533.599,70
infra-estrutura urbana	3.600.000,00	3.905.000,00	112.998,58	1.606.177,02	292.062,88	527.623,77	0,00	0,99	13,51	3.377.376,23
servicos urbanos	7.097.950,00	6.997.950,00	700.804,12	5.134.626,22	1.122.218,01	2.125.438,12	0,00	4,01	30,37	4.872.511,88
transportes coletivos urbanos	210.000,00	210.000,00	490,40	554,32	490,40	554,32	0,00	0,00	0,26	209.445,68
controle ambiental	578.000,00	578.000,00	21.023,16	463.506,19	92.202,51	178.303,10	0,00	0,33	30,84	399.696,90
HABITACAO										
habitacao urbana	155.000,00	155.000,00	39.160,60	58.251,04	7.942,85	8.812,85	0,00	0,01	5,68	146.187,15
SANEAMENTO										
saneamento basico urbano	9.625.000,00	10.625.000,00	578.096,31	2.798.040,46	1.043.642,64	1.981.254,53	0,00	3,74	18,64	8.643.745,47
GESTAO AMBIENTAL										
preservacao e conservacao ambiental	140.000,00	174.270,42	93.837,66	112.191,08	13.923,22	20.612,13	0,00	0,03	11,82	153.658,29
AGRICULTURA										
administracao geral	508.000,00	508.000,00	10.442,18	385.072,50	75.143,55	133.273,23	0,00	0,25	26,23	374.726,77
extensao rural	291.000,00	286.400,00	10.603,93	96.571,85	21.156,15	45.024,77	0,00	0,08	15,72	241.375,23
INDUSTRIA										
promocao industrial	1.467.000,00	1.401.920,00	134.664,05	852.953,94	226.618,27	356.589,16	0,00	0,67	25,43	1.045.330,84
COMERCIO E SERVICOS										
turismo	160.000,00	125.400,00	879,80	879,80	879,80	879,80	0,00	0,00	0,70	124.520,20
DESPORTO E LAZER										
administracao geral	1.266.000,00	1.241.000,00	36.456,19	1.106.962,28	244.688,31	439.371,38	0,00	0,83	35,40	801.628,62
desporto comunitario	1.709.000,00	2.217.610,00	238.293,08	864.157,42	254.195,47	625.289,40	0,00	1,18	28,19	1.592.320,60
ENCARGOS ESPECIAIS										
servico da divida interna	300.000,00	300.000,00	18.277,04	36.372,67	18.277,04	36.372,67	0,00	0,06	12,12	263.627,33
outros encargos especiais	727.000,00	727.000,00	197.416,62	235.747,81	197.416,62	235.747,81	0,00	0,44	32,42	491.252,19
RESERVA DE CONTINGENCIA										
reserva de contingencia	23.494.005,00	23.494.005,00	0,00	0,00	0,00	0,00	0,00	0,00	0,00	23.494.005,00
DESPESAS (INTRA-ORÇAMENTÁRIAS) (II)	13.087.420,00	13.087.420,00	232.257,15	10.749.241,64	1.833.044,29	3.627.555,63	0,00	6,85	27,71	9.459.864,37
TOTAL (III)=(I + II)	185.066.200,00	189.029.614,67	16.885.521,25	111.049.917,94	29.208.121,18	52.918.531,38		100,00	27,99	136.111.083,29

DESPESAS (INTRA-ORÇAMENTÁRIAS)										
LEGISLATIVA										
acao legislativa	111.875,00	111.875,00	12.144,70	23.942,83	12.144,70	23.942,83	0,00	0,66	21,40	87.932,17
ADMINISTRAÇÃO										
planejamento e orçamento	27.000,00	27.000,00	0,00	24.300,00	5.621,74	10.400,80	0,00	0,28	38,52	16.599,20
administracao geral	1.358.050,00	1.358.050,00	44.108,63	943.031,50	169.982,96	353.087,40	0,00	9,73	25,99	1.004.962,60
administracao financeira	82.000,00	82.000,00	0,00	73.800,00	13.914,94	27.016,85	0,00	0,74	32,94	54.983,15
tecnologia da informacao	125.000,00	125.000,00	0,00	112.500,00	20.614,35	39.084,54	0,00	1,07	31,26	85.915,46
formacao de recursos humanos	184.000,00	184.000,00	0,00	165.600,00	23.959,13	46.440,83	0,00	1,28	25,23	137.559,17
administracao de receitas	137.000,00	137.000,00	0,00	123.300,00	23.570,57	45.934,63	0,00	1,26	33,52	91.065,37
SEGURANCA PUBLICA										
tecnologia da informacao	22.000,00	22.000,00	135,74	19.935,74	2.022,34	4.927,11	0,00	0,13	22,39	17.072,89
policiamento	16.000,00	16.000,00	0,00	14.400,00	1.757,23	3.456,43	0,00	0,09	21,60	12.543,57
ASSISTENCIA SOCIAL										
administracao geral	144.000,00	144.000,00	158,27	129.688,42	22.187,					



# Prefeitura Municipal de Lençóis Paulista



CN-SIFPM MUNICIPIO DE LENCOIS PAULISTA CONAM  
 RELATORIO RESUMIDO DA EXECUCAO ORCAMENTARIA  
 BALANCO ORCAMENTARIO  
 ORCAMENTOS FISCAL E DA SEGURIDADE SOCIAL  
 Período de Referência: JANEIRO a ABRIL 2013 / BIMESTRE: MARCO-ABRIL  
 RREO - ANEXO 1 (LRF, Art. 52, inciso I, alíneas "a" e "b" do inciso II e paragrafo 1o) R\$ 1,00

RECEITAS	Previsao Inicial	Previsao Atualizada (a)	RECEITAS REALIZADAS				SALDO (a-c)
			No Bimestre (b)	% (b/a)	Ate o Bimestre (c)	% (c/a)	
RECEITAS (EXCETO INTRA-ORCAMENTARIAS) (I)	171.978.780,00	172.044.020,07	28.817.453,22	16,75	58.081.441,48	33,75	113.962.578,59
RECEITAS CORRENTES							
receita tributaria							
impostos	18.510.000,00	18.655.721,34	4.316.252,68	23,13	6.355.983,22	34,06	12.299.738,12
taxas	1.716.500,00	2.032.757,08	859.601,45	42,28	907.584,84	44,64	1.125.172,24
contribuicao de melhoria	40.000,00	35.398,50	4.531,67	12,80	6.731,82	24,66	26.666,68
receita de contribuicoes							
contribuicoes sociais	7.035.900,00	6.659.460,04	1.028.116,34	15,43	1.968.859,92	29,56	4.690.600,12
contribuicoes de intervencao no dominio economico	400.000,00	400.000,00	9.390,19	2,34	9.390,19	2,34	390.609,81
contrib.p/o custeio do serv.de iluminacao publica	1.480.000,00	1.517.533,82	323.900,21	21,34	530.867,14	34,98	986.666,68
receita patrimonial							
receitas imobiliarias	20.000,00	20.686,59	3.877,11	18,74	7.351,23	35,53	13.335,36
receitas de valores mobiliarios	13.540.700,00	9.447.017,08	197.430,19	2,08	438.964,65	4,64	9.008.052,43
receita de concessoes e permissoes	200.000,00	133.333,40	0,00	0,00	0,00	0,00	133.333,40
receita de servicos							
receita de servicos	12.270.000,00	12.286.710,15	2.045.886,61	16,65	3.830.756,27	31,17	8.455.953,88
transferencias correntes							
transferencias intergovernamentais	110.150.000,00	113.106.333,39	18.255.184,26	16,13	40.308.024,62	35,63	72.798.308,77
transferencias de instituicoes privadas	159.000,00	135.950,05	650,00	0,47	14.950,00	10,99	121.000,05
transferencias de pessoas	120.000,00	131.861,03	350,00	0,26	51.861,03	39,33	80.000,00
transferencias de convenios	916.500,00	997.855,85	339.698,37	34,04	386.855,49	38,76	611.000,36
outras receitas correntes							
multas e juros de mora	2.069.000,00	1.899.533,43	243.753,34	12,83	486.823,71	25,62	1.412.709,72
indenizacoes e restituiçoes	447.180,00	570.107,33	162.178,59	28,44	271.987,20	47,70	298.120,13
receita da divida ativa	2.066.000,00	1.988.064,05	252.738,82	12,71	968.039,07	48,69	1.020.024,98
receitas correntes diversas	838.000,00	819.170,41	80.320,59	9,80	210.834,92	25,73	608.335,49
RECEITAS DE CAPITAL							
alienacao de bens							
alienacao de bens imoveis	0,00	259,45	0,00	0,00	0,00	0,00	259,45
transferencias de capital							
transferencias intergovernamentais	0,00	75.000,01	0,00	0,00	75.000,00	99,99	0,01
transferencias de convenios	0,00	1.131.267,07	693.592,80	61,31	1.248.576,16	110,36	-117.309,09
RECEITAS (INTRA-ORCAMENTARIAS) (II)	13.087.420,00	12.368.582,06	1.888.058,53	15,26	3.624.982,53	29,30	8.743.599,53
<b>SUBTOTAL DAS RECEITAS (III)=(I+II)</b>	<b>185.066.200,00</b>	<b>184.412.602,13</b>	<b>30.705.511,75</b>	<b>16,65</b>	<b>61.706.424,01</b>	<b>33,46</b>	<b>122.706.178,12</b>
OPERACOES DE CREDITO/ REFINANCIAMENTO (IV)	0,00	0,00	0,00	0,00	0,00	0,00	0,00
Operacoes de Credito Internas							
Mobiliaria	0,00	0,00	0,00	0,00	0,00	0,00	0,00
Contratual	0,00	0,00	0,00	0,00	0,00	0,00	0,00
Operacoes de Credito Externas							
Mobiliaria	0,00	0,00	0,00	0,00	0,00	0,00	0,00
Contratual	0,00	0,00	0,00	0,00	0,00	0,00	0,00
<b>SUBTOTAL COM REFINANCIAMENTO (V) = (III + IV)</b>	<b>185.066.200,00</b>	<b>184.412.602,13</b>	<b>30.705.511,75</b>	<b>16,65</b>	<b>61.706.424,01</b>	<b>33,46</b>	<b>122.706.178,12</b>
DEFICIT (VI)							0,00
<b>TOTAL (VII) = (V + VI)</b>	<b>185.066.200,00</b>	<b>184.412.602,13</b>	<b>30.705.511,75</b>	<b>16,65</b>	<b>61.706.424,01</b>	<b>33,46</b>	<b>122.706.178,12</b>

RECEITAS	Previsao Inicial	Previsao Atualizada (a)	RECEITAS REALIZADAS				SALDO (a-c)
			No Bimestre (b)	% (b/a)	Ate o Bimestre (c)	% (c/a)	
SALDOS DE EXERCICIOS ANTERIORES (utilizados para cred.adicionais)							2.138.362,01
superavit financeiro							2.138.362,01
reabertura de creditos adicionais							0,00

DESPESAS	Dotacao Inicial (d)	Creditos Adicionais (e)	Dotacao Atualizada (f)=(d+e)	DESPESAS EMPENHADAS		DESPESAS EXECUTADAS				SALDO (f-(g+h))
				No Bimestre	Ate o Bimestre	DESPESAS LIQUIDADAS		INSCRITAS EM RESTOS A PAGAR NAO PROCESSADOS (h)	%	
						No Bimestre	Ate o Bimestre (g)			
DESPESAS (EXCETO INTRA-ORCAMENTARIAS) (VIII)	171.978.780,00	3.963.414,67	175.942.194,67	16.653.264,10	100.300.676,30	27.375.076,89	49.290.975,75	0,00	28,01	126.651.218,92
DESPESAS CORRENTES										
pessoal e encargos sociais	81.270.625,00	0,00	81.270.625,00	2.870.347,02	63.692.669,06	12.892.544,45	24.093.509,31	0,00	29,64	57.177.115,69
juros e encargos da divida	220.000,00	0,00	220.000,00	28.987,92	58.157,25	28.987,92	58.157,25	0,00	26,43	161.842,75
outras despesas correntes	61.125.150,00	2.709.501,21	63.834.651,21	12.781.113,35	35.111.125,95	13.764.299,72	24.209.121,13	0,00	37,92	39.625.530,08
DESPESAS DE CAPITAL										
investimentos	5.559.000,00	1.253.913,46	6.812.913,46	954.538,77	1.402.351,37	670.967,76	893.815,39	0,00	13,11	5.919.098,07
amortizacao / refinanciamento da divida	300.000,00	0,00	300.000,00	18.277,04	36.372,67	18.277,04	36.372,67	0,00	12,12	263.627,33
RESERVA DE CONTINGENCIA OU RESERVA DO RPPS										
reserva de contingencia ou reserva do r	23.504.005,00	0,00	23.504.005,00	0,00	0,00	0,00	0,00	0,00	0,00	23.504.005,00
DESPESAS (INTRA-ORCAMENTARIAS) (IX)	13.087.420,00	0,00	13.087.420,00	232.257,15	10.749.241,64	1.833.044,29	3.627.555,63	0,00	27,71	9.459.864,37
<b>SUBTOTAL DAS DESPESAS (X)=(VIII + IX)</b>	<b>185.066.200,00</b>	<b>3.963.414,67</b>	<b>189.029.614,67</b>	<b>16.885.521,25</b>	<b>111.049.917,94</b>	<b>29.208.121,18</b>	<b>52.918.531,38</b>	<b>0,00</b>	<b>27,99</b>	<b>136.111.083,29</b>
AMORTIZACAO DA DIVIDA/ REFINANCIAMENTO (XI)	0,00	0,00	0,00	0,00	0,00	0,00	0,00	0,00	0,00	0,00
Amortizacao da Divida Interna										
Divida Mobiliaria	0,00	0,00	0,00	0,00	0,00	0,00	0,00	0,00	0,00	0,00
Outras Dividas	0,00	0,00	0,00	0,00	0,00	0,00	0,00	0,00	0,00	0,00
Amortizacao da Divida Externa										
Divida Mobiliaria	0,00	0,00	0,00	0,00	0,00	0,00	0,00	0,00	0,00	0,00
Outras Dividas	0,00	0,00	0,00	0,00	0,00	0,00	0,00	0,00	0,00	0,00
<b>SUBTOTAL COM REFINANCIAMENTO (XII)=(X + XI)</b>	<b>185.066.200,00</b>	<b>3.963.414,67</b>	<b>189.029.614,67</b>	<b>16.885.521,25</b>	<b>111.049.917,94</b>	<b>29.208.121,18</b>	<b>52.918.531,38</b>	<b>0,00</b>	<b>27,99</b>	<b>136.111.083,29</b>
SUPERAVIT (XIII)										8.787.892,63
<b>TOTAL (XIV) = (XII + XIII)</b>	<b>185.066.200,00</b>	<b>3.963.414,67</b>	<b>189.029.614,67</b>	<b>16.885.521,25</b>	<b>111.049.917,94</b>	<b>29.208.121,18</b>	<b>61.706.424,01</b>	<b>32,64</b>		<b>127.323.190,66</b>

RECEITAS INTRA-ORCAMENTARIAS	Previsao Inicial	Previsao Atualizada (a)	RECEITAS REALIZADAS				SALDO (a-c)
			No Bimestre (b)	% (b/a)	Ate o Bimestre (c)	% (c/a)	
RECEITAS CORRENTES - INTRA-ORCAMENTARIAS							
receita de contribuicoes (i-o)							
contribuicoes sociais (i-o)	12.467.420,00	11.786.542,66	1.813.903,43	15,38	3.474.929,18	29,48	8.311.613,48
receita de servicos (i-o)							
receita de servicos (i-o)	500.000,00	500.000,00	74.155,10	14,83	148.014,00	29,60	351.986,00
outras receitas correntes (i-o)							
multas e juros de mora (i-o)	0,00	404,48	0,00	0,00	404,48	100,00	0,00
receitas correntes diversas (i-o)	120.000,00	81.634,92	0,00	0,00	1.634,87	2,00	80.000,05
<b>TOTAL DAS RECEITAS INTRA-ORCAMENTARIAS</b>	<b>13.087.420,00</b>	<b>12.368.582,06</b>	<b>1.888.058,53</b>	<b>15,26</b>	<b>3.624.982,53</b>	<b>29,30</b>	<b>8.743.599,53</b>

DESPESAS INTRA-ORCAMENTARIAS	Dotacao Inicial (d)	Creditos Adicionais (e)	Dotacao Atualizada (f)=(d+e)	DESPESAS EMPENHADAS		DESPESAS EXECUTADAS				SALDO (f-(g+h))
				No Bimestre	Ate o Bimestre	DESPESAS LIQUIDADAS		INSCRITAS EM RESTOS A PAGAR NAO PROCESSADOS (h)	%	
						No Bimestre	Ate o Bimestre (g)			
DESPESAS CORRENTES										
pessoal e encargos sociais	12.478.420,00	0,00	12.478.420,00	232.220,95	10.292.172,34	1.758.546,19	3.478.895,43	0,00	27,87	8.999.524,57
outras despesas correntes	609.000,00	0,00	609.000,00	36,20	457.069,30	74.498,10	148.660,20	0,00	24,41	460.339,80
<b>TOTAL DAS DESPESAS INTRA-ORCAMENTARIAS</b>	<b>13.087.420,00</b>	<b>0,00</b>	<b>13.087.420,00</b>	<b>232.257,15</b>	<b>10.749.241,64</b>	<b>1.833.044,29</b>	<b>3.627.555,63</b>	<b>0,00</b>	<b>27,71</b>	<b>9.459.864,37</b>

FONTE:CN-SIFPM - Sistema Integrado de Finanzas Publicas Municipais, Unidade responsavel- CONTABILIDADE Data da emissao 27/MAI/2013 e hora de emissao 11:15  
 Nota: Durante o exercicio, somente as despesas liquidadas sao consideradas executadas. No encerramento do exercicio, as despesas nao liquidadas inscritas em Restos a Pagar nao processados sao tambem consideradas executadas. Dessa forma, para maior transparencia, as despesas executadas estao segregadas em:  
 a) Despesas liquidadas, consideradas aquelas em que houve a entrega do material ou servico, nos termos do artigo 63 da Lei 4.320/64;  
 b) Despesas empenhadas mas nao liquidadas, inscritas em Restos a Pagar nao processados, consideradas liquidadas no encerramento do exercicio, por forca do artigo 35, inciso II da Lei 4.320/64.

IZABEL CRISTINA C. LORENZETTI  
 PREFEITA MUNICIPAL  
 CPF-601.401.438-15

JULIO ANTONIO GONCALVES  
 DIRETOR DE FINANÇAS  
 CPF-120.036.368-03

ADRIANO CARLOS PACCOLA  
 COORDENADOR DE CONTABILIDADE  
 CRC-TC 1SP220.456/0-4

ANDRE PLACCA TAGLIATELA  
 RESPONSÁVEL PELO CONTROLE INTERNO  
 CPF-348.246.748-08



# Prefeitura Municipal de Lençóis Paulista



MUNICÍPIO DE LENÇÓIS PAULISTA  
RELATORIO RESUMIDO DA EXECUCAO ORCAMENTARIA  
DEMONSTRATIVO DAS RECEITAS E DESPESAS PREVIDENCIARIAS DO REGIME PROPRIO DE PREVIDENCIA DOS SERVIDORES  
ORCAMENTO DA SEGURIDADE SOCIAL  
ENTIDADE : INSTITUTO DE PREVIDENCIA MUNICIPAL DE LENÇÓIS PAULISTA - IPREM

RREO - Anexo 4 (LRF, Art. 53, inciso II)

R\$ 1,00

RECEITAS	PREVISAO INICIAL	PREVISAO ATUALIZADA	RECEITAS REALIZADAS		
			No Bimestre	Ate o Bimestre/ 2013	Ate o Bimestre/ 2012
RECEITAS PREVIDENCIARIAS - RPPS (EXCETO INTRA-ORCAMENTARIAS) (I)	19.412.580,00	15.079.330,50	1.044.652,45	2.137.610,18	14.198.247,81
RECEITAS CORRENTES	19.412.580,00	15.079.330,50	1.044.652,45	2.137.610,18	14.198.247,81
Receita de Contribuicoes dos Segurados	7.010.900,00	6.631.516,33	1.021.008,36	1.957.582,69	1.833.187,01
Pessoal Civil	7.005.100,00	6.625.774,11	1.020.063,33	1.955.707,35	1.831.416,97
Ativo	6.810.200,00	6.438.195,19	990.759,37	1.898.061,63	1.780.391,44
Inativo	156.600,00	148.385,38	22.384,53	43.985,34	40.364,53
Pensionista	38.300,00	39.193,54	6.919,43	13.660,18	10.661,00
Outras Receitas de Contribuicoes	5.800,00	5.742,22	945,03	1.875,54	1.770,04
Receita Patrimonial	12.000.000,00	8.068.173,35	-14.380,52	68.173,15	12.252.444,42
Receitas de Valores Mobiliarios	12.000.000,00	8.068.173,35	-14.380,52	68.173,15	12.252.444,42
Outras Receitas Correntes	401.680,00	379.640,82	38.024,61	111.854,14	112.616,38
Compensacao Previdenciaria do RGPS para o RPPS	390.180,00	371.974,14	38.024,61	111.854,14	112.616,38
Demais Receitas Correntes	11.500,00	7.666,68	-	-	-
RECEITAS DE CAPITAL	-	-	-	-	-
RECEITAS PREVIDENCIARIAS - RPPS (INTRA-ORCAMENTARIAS) (II)	12.467.420,00	11.786.947,14	1.813.903,43	3.475.333,66	3.259.466,65
<b>TOTAL DAS RECEITAS PREVIDENCIARIAS - RPPS (III)=(I+II)</b>	<b>31.880.000,00</b>	<b>26.866.277,64</b>	<b>2.858.555,88</b>	<b>5.612.943,84</b>	<b>17.457.714,46</b>

DESPESAS	DOTACAO INICIAL	DOTACAO ATUALIZADA	DESPESAS EXECUTADAS			
			EM 2013		EM 2012	
			LIQUIDADAS	INSCRITAS EM RESTOS A PAGAR NAO PROCESSADOS	LIQUIDADAS	INSCRITAS EM RESTOS A PAGAR NAO PROCESSADOS
DESPESAS PREVIDENCIARIAS - RPPS (EXCETO INTRA-ORCAMENTARIAS) (IV)	10.247.500,00	10.247.500,00	1.345.260,14	2.018.407,75	1.772.093,91	0,00
ADMINISTRACAO	10.247.500,00	10.247.500,00	58.084,58	114.680,03	194.671,78	0,00
Despesas Correntes	10.217.500,00	10.217.500,00	58.084,58	114.680,03	182.989,27	0,00
Despesas de Capital	30.000,00	30.000,00	-	-	11.682,51	0,00
PREVIDENCIA	-	-	1.287.175,56	1.903.727,72	1.577.422,13	0,00
Pessoal Civil	-	-	1.287.175,56	1.903.727,72	1.577.422,13	0,00
Aposentadorias	-	-	1.024.144,43	1.514.241,68	1.261.607,35	0,00
Pensos	-	-	263.031,13	389.486,04	315.814,78	0,00
DESPESAS PREVIDENCIARIAS - RPPS (INTRA-ORCAMENTARIAS) (V)	41.495,00	41.495,00	5.026,47	7.461,09	9.844,24	0,00
<b>TOTAL DAS DESPESAS PREVIDENCIARIAS - RPPS (VI)=(IV + V)</b>	<b>10.288.995,00</b>	<b>10.288.995,00</b>	<b>1.350.286,61</b>	<b>2.025.868,84</b>	<b>1.781.938,15</b>	<b>0,00</b>
<b>RESULTADO PREVIDENCIARIO - RPPS (VII) = (III - VI)</b>	<b>21.591.005,00</b>	<b>16.577.282,64</b>	<b>1.508.269,27</b>	<b>3.587.075,00</b>	<b>15.675.776,31</b>	<b>0,00</b>

APORTES DE RECURSOS PARA O REGIME PROPRIO DE PREVIDENCIA DO SERVIDOR	PREVISAO INICIAL	PREVISAO ATUALIZADA	RECEITAS REALIZADAS		
			No Bimestre	Ate o Bimestre/ 2013	Ate o Bimestre/ 2012
TOTAL DOS APORTES PARA O RPPS	1.720.000,00	1.720.000,00	263.537,57	523.718,89	0,00
Plano Financeiro	0,00	0,00	0,00	0,00	0,00
Recursos para Cobertura de Insuficiencias Financeiras	-	-	-	-	-
Recursos para Formacao de Reserva	-	-	-	-	-
Outros Aportes para o RPPS	-	-	-	-	-
Plano Previdenciario	1.720.000,00	1.720.000,00	263.537,57	523.718,89	0,00
Recursos para Cobertura de Deficit Financeiro	-	-	-	-	-
Recursos para Cobertura de Deficit Atuarial	-	-	-	-	-
Outros Aportes para o RPPS	1.720.000,00	1.720.000,00	263.537,57	523.718,89	0,00

RESERVA ORCAMENTARIA DO RPPS	PREVISAO ORCAMENTARIA
Valor	0,00

BENS E DIREITOS DO RPPS	PERIODO DE REFERENCIA	
	2013	2012
Caixa	0,00	0,00
Bancos Conta Movimento	0,00	0,00
Investimentos	-737.297,72	1.113.504,31
Outros Bens e Direitos	-1.134.868,58	152.630.841,46
		575.909,41
		134.759.337,38
		45.262,79

RECEITAS INTRA-ORCAMENTARIAS - RPPS	PREVISAO INICIAL	PREVISAO ATUALIZADA	RECEITAS REALIZADAS		
			No Bimestre	Ate o Bimestre/ 2013	Ate o Bimestre/ 2012
RECEITAS CORRENTES (VIII)	12.467.420,00	11.786.947,14	1.813.903,43	3.475.333,66	3.259.466,65
Receita de Contribuicoes	7.100.507,00	6.713.961,56	1.033.688,09	1.980.290,12	1.857.542,51
Patronal	7.100.507,00	6.713.961,56	1.033.688,09	1.980.290,12	1.857.542,51
Pessoal Civil	7.100.507,00	6.713.961,56	1.033.688,09	1.980.290,12	1.857.542,51
Ativo	7.100.507,00	6.713.961,56	1.033.688,09	1.980.290,12	1.857.542,51
Outras Receitas Correntes	5.366.913,00	5.072.985,58	780.215,34	1.495.043,54	1.401.924,14
RECEITAS DE CAPITAL (IX)	-	-	-	-	-
DEDUÇÕES DA RECEITA (X)	-	-	-	-	-
<b>TOTAL DAS RECEITAS PREVIDENCIARIAS INTRA-ORCAMENTARIAS (XI)=(VIII+IX-X)</b>	<b>12.467.420,00</b>	<b>11.786.947,14</b>	<b>1.813.903,43</b>	<b>3.475.333,66</b>	<b>3.259.466,65</b>

DESPESAS INTRA-ORCAMENTARIAS - RPPS	DOTACAO INICIAL	DOTACAO ATUALIZADA	DESPESAS EXECUTADAS			
			EM 2013		EM 2012	
			LIQUIDADAS	INSCRITAS EM RESTOS A PAGAR NAO PROCESSADOS	LIQUIDADAS	INSCRITAS EM RESTOS A PAGAR NAO PROCESSADOS
ADMINISTRACAO (XII)	41.495,00	41.495,00	5.026,47	7.461,09	9.844,24	0,00
Despesas Correntes	41.495,00	41.495,00	5.026,47	7.461,09	9.844,24	0,00
<b>TOTAL DAS DESPESAS PREVIDENCIARIAS INTRA-ORCAMENTARIAS (XIII)=(XII)</b>	<b>41.495,00</b>	<b>41.495,00</b>	<b>5.026,47</b>	<b>7.461,09</b>	<b>9.844,24</b>	<b>0,00</b>

FONTE:CN-SIFPM - Sistema Integrado de Financas Publicas Municipais, Unidade responsavel- CONTABILIDADE Data da emissao 27/MAI/2013 e hora de emissao 11:17

NOTAS:

Durante o exercicio, somente as despesas liquidadas sao consideradas executadas. No encerramento do exercicio, as despesas nao liquidadas inscritas em Restos a Pagar nao processados sao tambem consideradas executadas. Dessa forma, para maior transparencia, as despesas executadas estao segregadas em:

a) Despesas liquidadas, consideradas aquelas em que houve a entrega do material ou servico, nos termos do artigo 63 da Lei 4.320/64;

b) Despesas empenhadas mas nao liquidadas, inscritas em Restos a Pagar nao processados, consideradas liquidadas no encerramento do exercicio, por forca do artigo 35, inciso II da Lei 4.320/64.

IZABEL CRISTINA C. LORENZETTI  
PREFEITA MUNICIPAL  
CPF-601.401.438-15

JULIO ANTONIO GONCALVES  
DIRETOR DE FINANÇAS  
CPF-120.036.368-03

ADRIANO CARLOS PACCOLA  
COORDENADOR DE CONTABILIDADE  
CRC-TC 1SP220.456/O-4

ANDRE PLACCA TAGLIATELA  
RESPONSÁVEL PELO CONTROLE INTERNO  
CPF-348.246.748-08

PODER / ORGAO	Restos a Pagar Processados e nao Processados Liquidados					Restos a Pagar Nao Processados					
	Inscritos		Pagos	Cancelados	Saldo	Inscritos		Liquidados	Pagos	Cancelados	Saldo
	Em Exercicios Anteriores	Em 31 de dezembro/ 2012				Em Exercicios Anteriores	Em 31 de dezembro/ 2012				
EXECUTIVO											
ADMINISTRACAO DIRETA											
PREFEITURA MUNICIPAL											
GABINETE DA PREFEITA	0,00	10.475,45	10.475,45	0,00	0,00	0,00	12.624,37	24,35	10.304,19	1,50	2.318,68
DIRETORIA ADMINISTRATIVA	0,00	1.099,55	1.099,55	0,00	0,00	0,00	28.186,82	384,96	26.719,64	0,63	1.466,55
DIRETORIA DE FINANÇAS	0,00	0,00	0,00	0,00	0,00	0,00	9.453,83	0,00	8.223,83	0,00	1.230,00
DIRETORIA DE EDUCACAO	0,00	75.572,92	68.763,18	9,74	6.800,00	0,00	999.596,09	8.858,85	941.237,89	41.453,66	16.904,54
DIRETORIA DE ASSISTENCIA E PROMOCAO SO	0,00	13.396,47	13.396,47	0,00	0,00	0,00	186.559,78	5.058,55	125.442,89	26.946,45	34.170,44
DIRETORIA DE OBRAS E INFRAESTRUTURA	0,00	60.548,96	60.548,96	0,00	0,00	0,00	955.833,95	21.164,16	509.631,50	7.037,52	462.587,43
DIRETORIA DE PLANEJAMENTO E URBANISMO	0,00	8.046,27	8.046,27	0,00	0,00	0,00	182.293,99	693,72	156.083,68	0,00	26.210,31
DIRETORIA DE AGRICULTURA E MEIO AMBIEN	1.577,00	11.536,31	13.113,31	0,00	0,00	0,00	52.728,20	482.381,25	1.606,00	447.873,38	150,24
DIRETORIA DE ESPORTES	0,00	3.968,93	3.968,93	0,00	0,00	0,00	286.123,17	14,85	34.874,50	0,52	251.248,15
DIRETORIA DE CULTURA	0,00	21.839,63	21.839,63	0,00	0,00	0,00	612.791,40	24.010,86	379.352,64	4.708,40	231.645,36
DIRETORIA JURIDICA	0,00	1.763,78	1.763,78	0,00	0,00	0,00	21.921,29	0,00	21.459,94	0,00	461,35
DIRETORIA DE SAUDE	0,00	16.407,68	16.407,68	0,00	0,00	0,00	1.092.028,98	8.845,74	633.744,76	11.853,00	446.431,22
DIRETORIA DE RECURSOS HUMANOS	0,00	4.157,90	4.157,90	0,00	0,00	0,00	112.592,58	1.800,40	80.504,84	298,21	31.789,53
DIRETORIA DESENV.GERACAO EMPREGO E REN	0,00	19.088,56	19.088,56	0,00	0,00	0,00	426.833,20	575,82	323.375,60	190,54	103.267,06
ENCARGOS GERAIS DO MUNICIPIO	0,00	3.665,35	3.665,35	0,00	0,00	0,00	109.707,01	947,40	103.391,98	0,00	6.315,03
DIRETORIA DE SUPRIMENTOS	0,00	205,02	205,02	0,00	0,00	0,00	8.379,83	0,00	8.379,83	0,00	0,00
TOTAL DA PREFEITURA	1.577,00	251.772,78	246.540,04	9,74	6.800,00	79.065,70	5.527.307,54	73.985,66	3.810.601,09	92.640,67	1.703.131,48
ADMINISTRACAO INDIRETA											
SERVICO AUTONOMO DE AGUA E ESGOTOS - SAA	0,00	315.861,85	315.861,85	0,00	0,00	8.680,00	835.439,56	16.302,24	263.241,59	0,00	580.877,97
INSTITUTO PREVIDENCIA MUNICIPAL LENÇÓIS	0,00	742,27	742,27	0,00	0,00	0,00	624.928,09	0,00	624.928,09	0,00	0,00
<b>TOTAL (III)=(I + II)</b>	<b>1.577,00</b>	<b>568.376,90</b>	<b>563.144,16</b>	<b>9,74</b>	<b>6.800,00</b>	<b>87.745,70</b>	<b>6.987.675,19</b>	<b>90.287,90</b>	<b>4.698.770,77</b>	<b>92.640,67</b>	<b>2.284.009,45</b>

FONTE:CN-SIFPM - Sistema Integrado de Financas Publicas Municipais, Unidade responsavel- CONTABILIDADE Data da emissao 27/MAI/2013 e hora de emissao 11:18

IZABEL CRISTINA C. LORENZETTI  
PREFEITA MUNICIPAL  
601.401.438-15

JULIO ANTONIO GONCALVES  
DIRETOR DE FINANÇAS  
120.036.368-03

ADRIANO CARLOS PACCOLA  
COORDENADOR DE CONTABILIDADE  
CRC-TC 1SP220.456/O-4

ANDRE PLACCA TAGLIATELA  
RESPONSÁVEL PELO CONTROLE INTERNO  
348.246.748-08



# Prefeitura Municipal de Lençóis Paulista



MUNICIPIO DE LENCOIS PAULISTA  
RELATORIO RESUMIDO DA EXECUCAO ORCAMENTARIA  
DEMONSTRATIVO DAS RECEITAS E DESPESAS COM ACOES E SERVICOS PUBLICOS DE SAUDE  
ORCAMENTOS FISCAL E DA SEGURIDADE SOCIAL  
Periodo de Referencia: JANEIRO a ABRIL 2013

RREO - Anexo 12 (LC 141/2012,art.35)

R\$ 1,00

RECEITAS PARA APURACAO DA APLICACAO EM ACOES E SERVICOS PUBLICOS DE SAUDE	Previsao Inicial	Previsao Atualizada (a)	RECEITAS REALIZADAS	
			Ate o Bimestre (b)	% (b/a) x 100
RECEITAS DE IMPOSTOS LIQUIDA (I)	20.453.000,00	20.405.110,80	6.810.039,24	33,37
Imposto Predial e Territorial Urbano - IPTU	3.930.000,00	4.593.061,39	1.973.061,37	42,95
Imposto sobre Transmissao de Bens Intervivos - ITBI	2.100.000,00	2.016.380,34	616.380,34	30,56
Imposto sobre Servicos de Qualquer Natureza - ISS	9.450.000,00	9.022.114,46	2.762.376,40	30,61
Imposto de Renda Retido na Fonte - IRRF	3.030.000,00	3.024.165,15	1.004.165,11	33,20
Imposto Territorial Rural - ITR	0,00	0,00	0,00	0,00
Multas, Juros de Mora e Outros Encargos dos Impostos	150.000,00	120.929,66	20.929,58	17,30
Divida Ativa de Impostos	1.190.000,00	1.111.485,15	318.151,79	28,62
Multas, Juros de Mora e Outros Encargos da Divida Ativa	603.000,00	516.974,65	114.974,65	22,23
RECEITA DE TRANSFERENCIAS CONSTITUCIONAIS E LEGAIS (II)	86.380.000,00	88.044.520,61	31.631.606,97	35,92
Cota-Parte FPM	26.000.000,00	25.147.433,10	8.118.667,52	32,28
Cota-Parte ITR	630.000,00	467.852,19	7.229,54	1,54
Cota-Parte IPVA	8.100.000,00	10.987.702,19	6.311.065,58	57,43
Cota-Parte ICMS	50.900.000,00	50.722.764,01	16.985.036,91	33,48
Cota-Parte IPI-Exportacao	450.000,00	427.435,35	120.440,21	28,17
Compensacoes Financeiras Provenientes de Impostos e Transf. Constitucionais	0,00	0,00	0,00	0,00
Desoneracao ICMS (LC 87/96)	300.000,00	291.333,77	89.167,21	30,60
Outras	0,00	0,00	0,00	0,00
TOTAL DAS RECEITAS PARA APURACAO DA APLICACAO EM ACOES E SERVICOS PUBLICOS DE SAUDE (III) I + II	106.833.000,00	108.449.631,41	38.441.646,21	35,44

RECEITAS ADICIONAIS PARA FINANCIAMENTO DA SAUDE	Previsao Inicial	Previsao Atualizada (c)	RECEITAS REALIZADAS	
			Ate o Bimestre (d)	% (d/c) x 100
TRANSFERENCIA DE RECURSOS DO SISTEMA UNICO DE SAUDE-SUS	9.006.000,00	9.194.013,55	3.190.013,30	34,69
Provenientes da Uniao	8.868.000,00	8.976.987,33	3.064.987,12	34,14
Provenientes dos Estados	0,00	75.000,01	75.000,00	99,99
Provenientes de Outros Municipios	0,00	0,00	0,00	0,00
Outras Receitas do SUS	138.000,00	142.026,21	50.026,18	35,22
TRANSFERENCIAS VOLUNTARIAS	208.000,00	213.189,65	74.522,85	34,95
RECEITAS DE OPERACOES DE CREDITO VINCULADAS A SAUDE	0,00	0,00	0,00	0,00
OUTRAS RECEITAS PARA FINANCIAMENTO DA SAUDE	88.700,00	74.393,49	15.239,35	20,48
TOTAL RECEITAS ADICIONAIS PARA FINANCIAMENTO DA SAUDE	9.302.700,00	9.481.596,69	3.279.775,50	34,59

DESPESAS COM SAUDE (Por Grupo de Natureza da Despesa)	Dotacao Inicial	Dotacao Atualizada (e)	DESPESAS EMPENHADAS		DESPESAS LIQUIDADAS	
			Ate o Bimestre (f)	% (f/e) x 100	Ate o Bimestre (g)	% (g/e) x 100
DESPESAS CORRENTES						
Pessoal e Encargos Sociais	15.389.000,00	15.389.000,00	11.600.078,18	75,37	4.856.686,58	31,55
Juros e Encargos da Divida	0,00	0,00	0,00	0,00	0,00	0,00
Outras Despesas Correntes	12.728.200,00	14.590.110,51	10.520.115,18	72,10	9.872.539,70	67,66
DESPESAS DE CAPITAL						
Investimentos	383.000,00	566.500,00	305.911,89	54,00	198.039,89	34,95
Inversoes Financeiras	0,00	0,00	0,00	0,00	0,00	0,00
Amortizacao da Divida	0,00	0,00	0,00	0,00	0,00	0,00
TOTAL DAS DESPESAS COM SAUDE (IV)	28.500.200,00	30.545.610,51	22.426.105,25	73,41	14.927.266,17	48,86

DESPESAS COM SAUDE NAO COMPUTADAS PARA FINS DE APURACAO DO PERCENTUAL MINIMO	Dotacao Inicial	Dotacao Atualizada	DESPESAS EMPENHADAS		DESPESAS LIQUIDADAS	
			Ate o Bimestre (h)	% (h/IVf)x100	Ate o Bimestre (i)	% (i/IVg)x100
DESPESAS COM INATIVOS E PENSIONISTAS	*	*	0,00	0,00	0,00	0,00
DESPESAS COM ASSISTENCIA A SAUDE QUE NAO ATENDE AO PRINCIPIO DE ACESSO UNIVERSAL	*	*	0,00	0,00	0,00	0,00
DESPESAS CUSTEADAS COM OUTROS RECURSOS	*	*	0,00	0,00	0,00	0,00
Recursos de Transf. do Sistema Unico de Saude - SUS	*	*	6.483.525,96	28,91	5.073.298,18	33,98
Recursos de Operacoes de Credito	*	*	0,00	0,00	0,00	0,00
Outros Recursos	*	*	0,00	0,00	0,00	0,00
OUTRAS ACOES E SERVIDOS NAO COMPUTADOS	*	*	0,00	0,00	0,00	0,00
RESTOS A PAGAR NAO PROCESSADOS INSCRITOS INDEVIDAMENTE NO EXERCICIO SEM DISPONIBILIDADE FINANCEIRA	*	*	0,00	0,00	0,00	0,00
DESPESAS CUSTEADAS COM DISPONIBILIDADE DE CAIXA VINCULADA AOS RESTOS A PAGAR CANCELADOS	*	*	0,00	0,00	0,00	0,00
DESPESAS CUSTEADAS COM RECURSOS VINCULADOS A PARCELA DO PERCENTUAL MINIMO QUE NAO FOI APLICADA EM ACOES E SERVICOS DE SAUDE EM EXERCICIOS ANTERIORES	*	*	0,00	0,00	0,00	0,00
TOTAL DAS DESPESAS COM SAUDE NAO COMPUTADAS (V)	*	*	6.483.525,96	28,91	5.073.298,18	33,98

TOTAL DAS DESPESAS COM ACOES E SERVICOS PUBLICOS DE SAUDE (VI) = (IV - V)	28.500.200,00	30.545.610,51	15.942.579,29	71,08	9.853.967,99	66,01
---	---------------	---------------	---------------	-------	--------------	-------

PERCENTUAL DE APLICACAO EM ACOES E SERVICOS PUBLICOS DE SAUDE SOBRE A RECEITA DE IMPOSTOS LIQUIDA E TRANSFERENCIAS CONSTITUCIONAIS E LEGAIS (VII%)=(VIh/IIIb x 100)

LIMITE CONSTITUCIONAL 15,00 %						41,47
-------------------------------	--	--	--	--	--	-------

VALOR REFERENTE A DIFERENCA ENTRE O VALOR EXECUTADO E O LIMITE MINIMO CONSTITUCIONAL [(VII - 15)/100 x IIIb]

EXECUCAO DE RESTOS A PAGAR NAO PROCESSADOS INSCRITOS COM DISPONIBILIDADE DE CAIXA	Inscritos	Cancelados/ Prescritos	Pagos	A Pagar	Parcela considerada no Limite
Inscritos em 2012	1.092.028,98	11.853,00	633.744,76	446.431,22	1.080.175,98
Total	1.092.028,98	11.853,00	633.744,76	446.431,22	1.080.175,98

DESPESAS COM SAUDE (por Subfuncao)	Dotacao Inicial	Dotacao Atualizada	DESPESAS EMPENHADAS		DESPESAS LIQUIDADAS	
			Ate o Bimestre (1)	% (1/total 1) x 100	Ate o Bimestre (m)	% (m/total m) x 100
Atencao Basica	12.094.500,00	12.299.800,00	8.373.363,20	68,07	3.959.783,43	32,19
Assistencia Hospitalar e Ambulatorial	13.022.500,00	14.903.809,51	11.809.071,59	79,23	9.663.231,52	64,83
Suporte Profilativo e Terapeutico	1.795.200,00	1.789.055,00	1.303.633,01	72,86	858.115,08	47,96
Vigilancia Sanitaria	623.500,00	588.600,00	330.458,81	56,14	187.976,23	31,93
Vigilancia Epidemiologica	964.500,00	964.346,00	609.578,64	63,21	258.159,91	26,77
Alimentacao e Nutricao	0,00	0,00	0,00	0,00	0,00	0,00
Outras Subfuncoes	0,00	0,00	0,00	0,00	0,00	0,00
TOTAL	28.500.200,00	30.545.610,51	22.426.105,25	73,41	14.927.266,17	48,86

FONTE:CN-SIFPM - Sistema Integrado de Financas Publicas Municipais, Unidade responsavel- CONTABILIDADE Data da emissao 27/MAI/2013 e hora de emissao 11:18

NOTAS : 0 Essa linha apresentara valor somente no Relatorio Resumido da Execucao Orcamentaria do ultimo bimestre do exercicio.  
y Limite anual minimo a ser cumprido no encerramento do exercicio.

IZABEL CRISTINA C. LORENZETTI  
PREFEITA MUNICIPAL  
CPF-601.401.438-15

DR. MARCIO CANEPEPE SANTAREM  
DIRETOR DE SAUDE  
CPF-110.721.358-41

JULIO ANTONIO GONCALVES  
DIRETOR DE FINANÇAS  
CPF-120.036.368-03

ADRIANO CARLOS PACCOLA  
COORDENADOR DE CONTABILIDADE  
CRC-TC 1SP220.456/0-4



# Prefeitura Municipal de Lençóis Paulista



MUNICIPIO DE LENCOIS PAULISTA						CONAM
Relatorio Resumido da Execucao Orcamentaria						
Demonstrativo das Receitas e Despesas com Manutencao e Desenvolvimento do Ensino - MDE						
Orcamentos Fiscal e da Seguridade Social						
Periodo de Referencia: JANEIRO a ABRIL 2013 / BIMESTRE: MARCO-ABRIL						
RREO - ANEXO 8 (LDB, art.72)						R\$ 1,00
RECEITAS DO ENSINO						
RECEITA RESULTANTE DE IMPOSTOS (caput do art.212 da Constituicao)	Previsao Inicial	Previsao Atualizada (a)	Receitas Realizadas			
			No Bimestre	Ate o Bimestre (b)	% (c)=(b/a)X100	
1 - RECEITAS DE IMPOSTOS	20.453.000,00	20.405.110,80	4.522.555,93	6.810.039,24	33,37	
1.1- Receita Resultante do Imp.s/ Propr.Predial e Ter.Urbana-IPTU	5.025.000,00	5.603.320,28	2.083.904,02	2.253.320,22	40,21	
1.1.1- Imposto sobre a Propriedade Predial e Territorial Urbana - IPTU	4.668.000,00	5.331.061,39	2.437.799,45	2.440.675,71	45,78	
1.1.2- Multas, Juros de Mora e Outros Encargos do IPTU	80.000,00	63.588,53	4.929,97	10.255,17	16,12	
1.1.3- Dívida Ativa do IPTU	730.000,00	700.548,91	85.774,55	213.882,23	30,53	
1.1.4- Multas, Juros de Mora, Atualizacao Monetaria e Outros Encargos da Dívida Ativa do IPTU	285.000,00	246.121,45	22.963,20	56.121,45	22,80	
1.1.5- (-) Deducoes da Receita do IPTU	-738.000,00	-738.000,00	-467.563,15	-467.614,34	63,36	
1.2- Receita Resultante do Imp. s/ Transmissao Inter Vivos - ITBI	2.105.000,00	2.020.524,66	371.940,96	617.191,30	30,54	
1.2.1- Imposto sobre a Transmissao Inter Vivos - ITBI	2.100.000,00	2.016.380,34	371.323,88	616.380,34	30,56	
1.2.2- Multas, Juros de Mora e Outros Encargos do ITBI	5.000,00	4.144,32	617,08	810,96	19,56	
1.2.3- Dívida Ativa do ITBI						
1.2.4- Multas, Juros de Mora, Atualizacao Monetaria e Outros Encargos da Dívida Ativa do ITBI						
1.2.5- (-) Deducoes da Receita do ITBI						
1.3- Receita Resultante do Imp. s/ Servicos Qualquer Natureza-ISS	10.293.000,00	9.757.100,71	1.533.099,20	2.935.362,61	30,08	
1.3.1- Imposto sobre Servicos de Qualquer Natureza - ISS	9.535.000,00	9.107.114,46	1.463.483,43	2.785.331,67	30,58	
1.3.2- Multas, Juros de Mora e Outros Encargos do ISS	65.000,00	53.196,81	4.894,73	9.863,45	18,54	
1.3.3- Dívida Ativa do ISS	460.000,00	410.936,24	58.188,04	104.269,56	25,37	
1.3.4- Multas, Juros de Mora, Atualizacao Monetaria e Outros Encargos da Dívida Ativa do ISS	318.000,00	270.853,20	28.935,68	58.853,20	21,72	
1.3.5- (-) Deducoes da Receita do ISS	-85.000,00	-85.000,00	-22.402,68	-22.955,27	27,00	
1.4- Receita Resultante do Imposto de Renda Retido na Fonte- IRRF	3.030.000,00	3.024.165,15	533.611,75	1.004.165,11	33,20	
1.4.1- Imposto de Renda Retido na Fonte - IRRF	3.030.000,00	3.024.165,15	533.611,75	1.004.165,11	33,20	
1.4.2- Multas, Juros de Mora e Outros Encargos do IRRF						
1.4.3- Dívida Ativa do IRRF						
1.4.4- Multas, Juros de Mora, Atualizacao Monetaria e Outros Encargos da Dívida Ativa do IRRF						
1.4.5- (-) Deducoes da Receita do IRRF						
1.5- Receita Res. do Imp. Territorial Rural-ITR(CF,art.153,p.4.,inc.III)						
1.5.1- Imposto de Renda Retido na Fonte - ITR						
1.5.2- Multas, Juros de Mora e Outros Encargos do ITR						
1.5.3- Dívida Ativa do ITR						
1.5.4- Multas, Juros de Mora, Atualizacao Monetaria e Outros Encargos da Dívida Ativa do ITR						
1.5.5- (-) Deducoes da Receita do ITR						
2 - RECEITAS DE TRANSFERENCIAS CONSTITUCIONAIS E LEGAIS	86.380.000,00	88.044.520,61	13.797.103,87	31.631.606,97	35,92	
2.1- Cota-Parte FPM	26.000.000,00	25.147.433,10	3.300.034,42	8.118.667,52	32,28	
2.1.1- Parcela referente a CF, art.159,I,alinea b	26.000.000,00	25.147.433,10	3.300.034,42	8.118.667,52	32,28	
2.1.2- Parcela referente a CF, art.159,I,alinea d						
2.2- Cota-Parte ICMS	50.900.000,00	50.722.764,01	8.821.932,29	16.985.036,91	33,48	
2.3- ICMS-Desoneracao - L.C. No.87/1996	300.000,00	291.333,77	89.167,21	89.167,21	30,60	
2.4- Cota-Parte IPI-Exportacao	450.000,00	427.435,35	49.032,97	120.440,21	28,17	
2.5- Cota-Parte ITR	630.000,00	467.852,19	342,74	7.229,54	1,54	
2.6- Cota-Parte IPVA	8.100.000,00	10.987.702,29	1.536.594,24	6.311.065,58	57,43	
2.7- Cota-Parte IOF-Ouro						
3 - TOTAL DA RECEITA IMPOSTOS (1+2)	106.833.000,00	108.449.631,41	18.319.659,80	38.441.646,21	35,44	
RECEITAS ADICIONAIS PARA FINANCIAMENTO DO ENSINO						
RECEITAS ADICIONAIS PARA FINANCIAMENTO DO ENSINO	Previsao Inicial	Previsao Atualizada (a)	Receitas Realizadas			
			No Bimestre	Ate o Bimestre (b)	% (c)=(b/a)X100	
4 - RECEITA DA APLIC.FINANC.DE OUTROS RECURSOS DE IMPOSTOS VINC.AO ENSINO						
5 - RECEITA DE TRANSFERENCIAS DO FNDE	4.573.000,00	4.701.748,57	832.118,51	1.651.731,52	35,13	
5.1- Transferencias do Salario-Educacao	3.500.000,00	3.766.391,56	615.071,55	1.433.058,20	38,04	
5.2- Outras Transferencias do FNDE	998.000,00	880.639,95	213.956,38	213.956,38	24,29	
5.3- Aplicacao Financeira dos Recursos do FNDE	75.000,00	54.717,06	3.090,58	4.716,94	8,62	
6 - RECEITA DE TRANSFERENCIAS DE CONVENIOS	328.000,00	1.100.807,37	882.140,60	882.140,60	80,13	
6.1- Transferencias de Convenios	328.000,00	1.100.807,37	882.140,60	882.140,60	80,13	
6.2- Aplicacao Financeira dos Recursos de Convenios						
7 - RECEITA DE OPERACOES DE CREDITO						
8 - OUTRAS RECEITAS PARA FINANCIAMENTO DO ENSINO						
9 - TOTAL DAS RECEITAS ADICIONAIS PARA FINANCIAMENTO DO ENSINO(4+5+6+7+8)	4.901.000,00	5.802.555,94	1.714.259,11	2.533.872,12	43,66	
FUNDEB						
RECEITAS DO FUNDEB	Previsao Inicial	Previsao Atualizada (a)	Receitas Realizadas			
			No Bimestre	Ate o Bimestre (b)	% (c)=(b/a)X100	
10- RECEITAS DESTINADAS AO FUNDEB	17.276.000,00	17.276.000,00	2.760.246,83	6.326.319,75	36,61	
10.1- Cota-Parte FPM Destinada ao FUNDEB (20% de 2.1.1)	5.200.000,00	5.200.000,00	660.006,83	1.623.733,42	31,22	
10.2- Cota-Parte ICMS Destinada ao FUNDEB (20% de 2.2)	10.180.000,00	10.180.000,00	1.764.386,41	3.397.007,29	33,36	
10.3- ICMS-Desoneracao Destinada ao FUNDEB (20% de 2.3)	60.000,00	60.000,00	17.833,44	17.833,44	29,72	
10.4- Cota-Parte IPI-Exportacao Destinada ao FUNDEB (20% de 2.4)	90.000,00	90.000,00	9.806,60	23.004,86	25,56	
10.5- Cota-Parte ITR ou ITR Arrec.Destinados ao FUNDEB(20% de 1.5 +2.5)	126.000,00	126.000,00		1.377,35	1,09	
10.6- Cota-Parte IPVA Destinada ao FUNDEB (20% de 2.6)	1.620.000,00	1.620.000,00	308.213,55	1.263.363,39	77,98	
11- RECEITAS RECEBIDAS DO FUNDEB	27.090.000,00	28.177.837,76	4.796.166,44	10.117.837,76	35,90	
11.1- Transferencias de Recursos do FUNDEB	27.000.000,00	28.097.451,06	4.783.051,20	10.097.451,06	35,93	
11.2- Complementacao da Uniao ao FUNDEB						
11.3- Receita de Aplicacao Financeira dos Recursos do FUNDEB	90.000,00	80.386,70	13.115,24	20.386,70	25,36	
12- RESULTADO LIQUIDO DAS TRANSFERENCIAS DO FUNDEB (11.1-10)	9.724.000,00	10.821.451,06	2.022.804,37	3.771.131,31	34,84	
ACRESCIMO RESULTANTE DAS TRANSFERENCIAS DO FUNDEB						
DESPESAS EXECUTADAS						
DESPESAS DO FUNDEB	Dotacao Inicial	Dotacao Atualizada (d)	DESPESAS LIQUIDADAS			
			DESPESAS LIQUIDADAS		INSCRITAS EM RESTOS A PAGAR	
			No Bimestre	Ate o Bimestre (e)	(f)	% (g)=(e+f)/(d)X100
13- PAGAMENTO DOS PROFISSIONAIS DO MAGISTERIO	*	*	3.309.792,04	6.128.274,12		*
13.1- Com Educacao Infantil	*	*	943.070,46	1.738.955,32		*
13.2- Com Ensino Fundamental	*	*	2.366.721,58	4.389.318,80		*
14- OUTRAS DESPESAS	*	*	1.116.342,98	2.057.741,15		*
14.1- Com Educacao Infantil	*	*	217.850,99	412.594,15		*
14.2- Com Ensino Fundamental	*	*	898.491,99	1.645.147,00		*
15- TOTAL DAS DESPESAS DO FUNDEB (13+14)	*	*	4.426.135,02	8.186.015,27		*
DEDUCOES PARA FINS DE LIMITE DO FUNDEB PARA PAGAMENTO DOS PROFISSIONAIS DO MAGISTERIO						
16- RESTOS A PAGAR INSCRITOS NO EXERCICIO SEM DISPONIBILIDADE FINANCEIRA DE RECURSOS DO FUNDEB						0,00
17- DESPESAS CUSTEADAS COM O SUPERAVIT FINANCEIRO, DO EXERCICIO ANTERIOR, DO FUNDEB						0,00
18- TOTAL DAS DEDUCOES CONSIDERADAS PARA FINS DE LIMITE DO FUNDEB (16 + 17)						0,00
19- MINIMO DE 60% DO FUNDEB NA REMUNERACAO DO MAGISTERIO COM EDUCACAO INFANTIL E ENSINO FUNDAMENTAL 1.((13-18) / 11) X 100%						60,56 %
CONTROLE DA UTILIZACAO DE RECURSOS NO EXERCICIO SUBSEQUENTE						
20- RECURSOS RECEBIDOS DO FUNDEB EM 2012 QUE NAO FORAM UTILIZADOS						



# Prefeitura Municipal de Lençóis Paulista



Continuação da página E6

21- DESPESAS CUSTEADAS COM O SALDO DO ITEM 20 ATE O 1o. TRIMESTRE DE 2013

MANUTENCAO E DESENVOLVIMENTO DO ENSINO - DESPESAS CUSTEADAS COM A RECEITA RESULTANTE DE IMPOSTOS E RECURSOS DO FUNDEB

RECEITAS COM ACOES TIPICAS DE MDE	Previsao Inicial	Previsao Atualizada (a)	Receitas Realizadas		
			No Bimestre	Ate o Bimestre (b)	% (c)=(b/a) X100
22- IMPOSTOS E TRANSFERENCIAS DESTINADAS A MDE (%. (25% de 3)	26.708.250,00	27.112.407,85	4.579.914,95	9.610.411,55	35,44

DESPESAS EXECUTADAS

DESPESAS COM ACOES TIPICAS DE MDE	Dotacao Inicial	Dotacao Atualizada (d)	DESPESAS LIQUIDADAS			INSCRITAS EM RESTOS A PAGAR NAO PROCESSADOS (f)	% (g) = ((e+f)/d) X100
			No Bimestre	Ate o Bimestre (e)			
23- EDUCACAO INFANTIL	*	*	2.077.944,13	3.997.193,08		*	
23.1- Despesas Custeadas com Recursos do FUNDEB	*	*	1.160.921,45	2.151.549,47		*	
23.2- Despesas Custeadas com Outros Recursos de Impostos	*	*	917.022,68	1.845.643,61		*	
24- ENSINO FUNDAMENTAL	*	*	4.064.263,25	7.902.496,00		*	
24.1- Despesas Custeadas com Recursos do FUNDEB	*	*	3.265.213,57	6.034.465,80		*	
24.2- Despesas Custeadas com Outros Recursos de Impostos	*	*	799.049,68	1.868.030,20		*	
25- ENSINO MEDIO							
26- ENSINO SUPERIOR							
27- ENSINO PROFISSIONAL NAO INTEGRADO AO ENSINO REGULAR							
28- OUTRAS							
29- TOTAL DESPESAS COM ACOES TIPICAS DE MDE (23+24+25+26+27+28)	*	*	6.142.207,38	11.899.689,08		*	

DEDUCOES CONSIDERADAS PARA FINS DE LIMITE CONSTITUCIONAL

	VALOR
30- RESULTADO LIQUIDO DAS TRANSFERENCIAS DO FUNDEB = (12)	3.771.131,31
31- DESPESAS CUSTEADAS COM A COMPLEMENTACAO DO FUNDEB NO EXERCICIO	
32- RECEITA DE APLICACAO FINANCEIRA DOS RECURSOS DO FUNDEB ATE O BIMESTRE = (50.h)	20.386,70
33- DESPESAS CUSTEADAS COM O SUPERAVIT FINANCEIRO, DO EXERCICIO ANTERIOR, DO FUNDEB	0,00
34- DESPESAS CUSTEADAS COM O SUPERAVIT FINANCEIRO, DO EXERCICIO ANTERIOR, DE OUTROS RECURSOS DE IMPOSTOS	0,00
35- RESTOS A PAGAR INSCRITOS NO EXERC. SEM DISPONIBILIDADE FINANCEIRA DE RECURSOS DE IMPOSTOS VINCULADOS AO ENSINO 4.	0,00
36- CANCELAMENTO, NO EXERCICIO, DE RESTOS A PAGAR INSCRITOS COM DISPONIBILIDADE FINANCEIRA DE RECURSOS DE IMPOSTOS VINCULADOS AO ENSINO = (46 g)	0,00
37- TOTAL DAS DEDUCOES CONSIDERADAS PARA FINS DE LIMITE CONSTITUCIONAL (30+31+32+33+34+35+36)	3.791.518,01
38- TOTAL DAS DESPESAS PARA FINS DE LIMITE ((23+24) - (37))	8.108.171,07
39- MINIMO DE 25% DAS RECEITAS RESULTANTES DE IMPOSTOS EM MDE 5. [(38)/(3)] X 100%	21,09 %

OUTRAS INFORMACOES PARA CONTROLE

OUTRAS DESPESAS CUSTEADAS COM RECEITAS ADICIONAIS PARA FINANCIAMENTO DO ENSINO	Dotacao Inicial	Dotacao Atualizada (d)	DESPESAS EXECUTADAS		
			No Bimestre	Ate o Bimestre (e)	% (g) = ((e+f)/d) X100
40- DESPESAS CUSTEADAS COM A APLICACAO FINANCEIRA DE OUTROS RECURSOS DE IMPOSTOS VINCULADOS AO ENSINO.					
41- DESPESAS CUSTEADAS COM A CONTRIB.SOCIAL DO SALARIO-EDUCACAO	*	*	760.096,99	1.253.594,56	*
42- DESPESAS CUSTEADAS COM OPERACOES DE CREDITO					
43- DESPESAS CUSTEADAS COM OUTRAS RECEITAS P/ FINANC. DO ENSINO	*	*	457.117,72	457.117,72	*
44- TOTAL DAS OUTRAS DESPESAS CUSTEADAS COM RECEITAS ADICIONAIS PARA FINANCIAMENTO DO ENSINO (40+41+42+43)	*	*	1.217.214,71	1.710.712,28	*
45- TOTAL GERAL DAS DESPESAS COM MDE (29+44)	*	*	7.359.422,09	13.610.401,36	*

RESTOS A PAGAR INSCRITOS COM DISPONIBILIDADE FINANCEIRA DE RECURSOS DE IMPOSTOS VINCULADOS AO ENSINO

	Saldo ate o Bimestre	Cancelado em 2013 (g)
46- RESTOS A PAGAR DE DESPESAS COM MDE	0,00	0,00

FLUXO FINANCEIRO DOS RECURSOS

	VALOR FUNDEB (h)	VALOR FUNDEF
47- SALDO FINANCEIRO EM 31 DE DEZEMBRO DE 2012	10.086,68	0,00
48- (+) INGRESSO DE RECURSOS ATE O BIMESTRE	10.097.451,06	0,00
49- (-) PAGAMENTOS EFETUADOS ATE O BIMESTRE	7.714.881,42	0,00
50- (+) RECEITA DE APLICACAO FINANCEIRA DOS RECURSOS ATE O BIMESTRE	20.386,70	0,00
51- (=) SALDO FINANCEIRO NO EXERCICIO ATUAL	2.413.043,02	0,00

FONTE:CN-SIFPM - Sistema Integrado de Financas Publicas Municipais, Unidade responsavel- CONTABILIDADE Data da emissao 27/MAI/2013 e hora de emissao 11:16 NOTAS:

1. Limites minimos anuais a serem cumpridos no encerramento do exercicio.
  2. Art. 21,par.2o, Lei 11.494/2007: Ate 5% dos recursos recebidos a conta dos Fundos, inclusive relativos a complementacao da Uniao recebidos nos termos do par.1o, artigo 6 desta Lei, poderao ser utilizados no 1o.trimestre do exercicio imediatamente subsequente, mediante abertura de credito adicional.
  3. Caput do artigo 212 da CF/1988.
  4. Os valores referentes a parcela dos Restos a Pagar inscritos sem disponibilidade financeira vinculada a educacao deverao ser informados somente no RREO do ultimo bimestre do exercicio.
  5. Limites minimos anuais a serem cumpridos no encerramento do exercicio, no ambito de atuacao prioritaria, conforme LDB, art. 11, V.
- (\* ) Valores nao informados considerando que na Lei Orcamentaria, a discriminacao da despesa, quanto a sua natureza, foi elaborada por categoria economica, grupo de natureza de despesa e modalidade de aplicacao, nos termos do artigo 6o. da Portaria Interministerial STN/SOF No. 163/2001 e alteracoes posteriores.

Assumo a responsabilidade pelas informacoes acima ressaltando a diferenca da metodologia adotada para apuracao dos limites constitucionais em relacao ao TCE/TCM.

IZABEL CRISTINA C. LORENZETTI  
PREFEITA MUNICIPAL  
CPF-601.401.438-15

LUCINARA BARBOSA  
DIRETORA DE EDUCACAO  
CPF-145.978.688-28

JULIO ANTONIO GONCALVES  
DIRETOR DE FINANÇAS  
CPF-120.036.368-03

EDSON RILICHAS DA SILVA  
CONTADOR  
CRC-18P193.254

MUNICIPIO DE LENCOIS PAULISTA - PODER EXECUTIVO		CONAM	
RELATORIO DE GESTAO FISCAL DEMONSTRATIVO SIMPLIFICADO DO RELATORIO DE GESTAO FISCAL - QUADRIMESTRAL ORÇAMENTOS FISCAL E DA SEGURIDADE SOCIAL Periodo de Referencia : JANEIRO a ABRIL/2013 - 1o. QUADRIMESTRE			
RFB, art. 48 - Anexo 7		R\$ 1,00	
DESPESA COM PESSOAL	VALOR	% SOBRE A RCL	
Despesa Total com Pessoal - DTP	78.616.493,73	49,21	
Limite Maximo (incisos I,II e III, art.20 da LRF) - < % >	86.262.916,11	54,00	
Limite Prudencial (# unico, art. 22 da LRF) - < % >	81.949.770,31	51,30	
DIVIDA CONSOLIDADA	VALOR	% SOBRE A RCL	
Divida Consolidada Liquida	-21.835.266,10	-13,66	
Divida Consolidada Liquida Previdenciaria	-38.966.295,97	-24,39	
Limite Definido por Resolucao do Senado Federal	191.695.369,15	120,00	
GARANTIAS DE VALORES	VALOR	% SOBRE A RCL	
Total das Garantias de Valores	0,00	0,00	
Limite Definido por Resolucao do Senado Federal	35.144.151,01	22,00	
OPERACOES DE CREDITO	VALOR	% SOBRE A RCL	
Operacoes de Credito Externas e Internas	2.885.072,56	1,80	
Operacoes de Credito por Antecipacao da Receita	0,00	0,00	
Limite Definido p/ Senado Federal para Op. de Credito Externas e Internas	25.559.382,55	16,00	
Limite Definido p/ Senado Federal para Op. de Credito por Antec. da Receita	11.182.229,86	7,00	
FONTE:CN-SIFPM - Sistema Integrado de Financas Publicas Municipais, Unidade responsavel- CONTABILIDADE Data da emissao 27/MAI/2013 e hora de emissao 16:09			
IZABEL CRISTINA C. LORENZETTI PREFEITA MUNICIPAL CPF-601.401.438-15	JULIO ANTONIO GONCALVES DIRETOR DE FINANÇAS CPF-120.036.368-03		
ADRIANO CARLOS PACCOLA COORDENADOR DE CONTABILIDADE CRC-TC 1SP220.456/0-4	ANDRE PLACCA TAGLIATELA RESPONSAVEL PELO CONTROLE INTERNO CPF-348.246.748-08		

PREFEITURA MUNICIPAL DE LENÇÓIS PAULISTA

A Diretora Administrativa da Prefeitura Municipal de Lençóis Paulista, Estado de São Paulo, usando das atribuições que lhe são conferidas por lei, e em cumprimento ao disposto na alínea 'a' do artigo 59 da Lei Orgânica do Município, torna público os seguintes atos oficiais:

Decreto 210 de 24.05.2013.....Dispõe sobre a suplementação de verbas do orçamento vigente no valor de R\$ 93.796,01.  
Decreto 211 de 28.05.2013.....Dispõe sobre a suplementação de verbas no valor de R\$ 45.000,00 para o Serviço Autônomo de Água e Esgotos - SAAE.  
Decreto 212 de 28.05.2013.....Dispõe sobre a suplementação de dotações orçamentárias da Câmara Municipal de Lençóis Paulista, no valor de R\$ 120.000,00.  
Decreto 213 de 28.05.2013.....Dispõe sobre a nomeação do Conselho Municipal de Segurança Alimentar e Nutricional - COM-SEA de Lençóis Paulista.

Portaria 710 de 28.05.2013.....Arquiva processo sumário promovido em relação a funcionário público municipal.  
Portaria 711 de 29.05.2013.....Nomeia Elisa Yukie Yamada para o cargo de Agente Administrativo.  
Portaria 712 de 29.05.2013.....Nomeia Michele Sabrina de Campos para o cargo de Agente Administrativo.  
Portaria 713 de 29.05.2013.....Nomeia Ana Lúcia Cardoso Leme para o cargo de Agente Administrativo.  
Portaria 714 de 29.05.2013.....Nomeia Isabela da Silva Ribeiro para o cargo de Agente Administrativo.  
Portaria 715 de 29.05.2013.....Nomeia Giliard Pereira dos Santos para o cargo de Vigilante.  
Portaria 716 de 29.05.2013.....Nomeia Isabela Zan para a função temporária de Professor de Educação Especial.

Lençóis Paulista, 29 de maio de 2013.

Silvia Maria Gasparotto Venturini  
Diretora Administrativa



# Prefeitura Municipal de Lençóis Paulista



CN-SIFPM		MUNICIPIO DE LENCOIS PAULISTA		CONAM	
RELATORIO RESUMIDO DA EXECUCAO ORCAMENTARIA					
DEMONSTRATIVO DO RESULTADO PRIMARIO - ESTADOS, DISTRITO FEDERAL E MUNICIPIOS					
ORCAMENTOS FISCAL E DA SEGURIDADE SOCIAL					
Período de Referência: JANEIRO a ABRIL 2013 / BIMESTRE: MARCO-ABRIL					
RECEITAS PRIMARIAS	PREVISAO ATUALIZADA	No Bimestre	Ate o Bimestre/2013	Ate o Bimestre/2012	R\$ 1,00
RECEITAS PRIMARIAS CORRENTES (I)	173.762.164,29	29.814.488,76	59.944.322,18	56.375.500,60	
RECEITAS TRIBUTARIAS	20.723.876,92	5.180.385,80	7.272.299,88	7.196.616,57	
IPTU	4.593.061,39	1.970.236,30	1.973.061,37	1.903.222,50	
ISS	9.022.114,46	1.441.080,75	2.762.376,40	2.829.307,82	
ITBI	2.016.380,34	371.323,88	616.380,34	746.927,27	
IRRF	3.024.165,15	533.611,75	1.004.165,11	887.531,66	
Outras Receitas Tributarias	2.068.155,58	864.133,12	916.316,66	829.627,32	
RECEITAS DE CONTRIBUICOES	20.363.536,52	3.175.310,17	5.984.046,43	5.638.602,38	
Receitas previdenciarias	18.438.058,99	2.834.911,79	5.432.512,07	5.092.652,62	
Outras Receitas de Contribuicoes	1.945.477,53	340.398,38	551.534,36	545.949,76	
RECEITA PATRIMONIAL LIQUIDA	1.157.125,78	3.877,11	7.790,21	6.871,44	
Receita Patrimonial	9.601.037,07	201.307,30	446.315,68	12.897.772,97	
Aplicacoes Financeiras	9.343.911,31	197.430,19	438.565,97	12.830.501,53	
TRANSFERENCIAS CORRENTES	114.372.000,32	18.595.862,63	40.761.691,14	38.032.469,49	
FPM	19.947.433,10	2.640.027,59	6.494.934,10	6.268.646,25	
ICMS	40.582.764,01	7.057.545,88	13.588.926,82	12.943.991,82	
Convenios	997.855,85	339.698,37	386.855,49	402.972,75	
Outras Transferencias Correntes	52.893.947,36	8.558.610,79	20.291.871,93	18.416.858,67	
DEMAIS RECEITAS CORRENTES	18.145.624,77	2.859.033,05	5.918.494,52	5.500.940,72	
Divida Ativa	1.988.064,05	252.738,82	968.039,07	921.181,03	
Diversas Receitas Correntes	16.157.560,72	2.606.294,23	4.950.455,45	4.579.759,69	
RECEITAS DE CAPITAL (II)	1.206.526,53	693.592,80	1.323.576,16	842.276,00	
Operacoes de Credito (III)	0,00	0,00	0,00	0,00	
Amortizacao de Empréstimos (IV)	0,00	0,00	0,00	0,00	
Alienacao de Bens (V)	259,45	0,00	0,00	38.082,20	
Transferencias de Capital	1.206.267,08	693.592,80	1.323.576,16	804.193,80	
Convenios	1.131.267,07	693.592,80	1.248.576,16	670.056,79	
Outras Transferencias de Capital	75.000,01	0,00	75.000,00	134.137,01	
Outras Receitas de Capital	0,00	0,00	0,00	0,00	
RECEITAS PRIMARIAS DE CAPITAL (VI) = (II-III-IV-V)	1.206.267,08	693.592,80	1.323.576,16	804.193,80	
RECEITA PRIMARIA TOTAL (VII) = (I + VI)	174.968.431,37	30.508.081,56	61.267.898,34	57.179.694,40	
DESPESAS PRIMARIAS					
DOTACAO ATUALIZADA					
EM 2013					
DESPESAS LIQUIDADAS					
EM 2012					
DESPESAS EXECUTADAS					
DESPESAS CORRENTES (VIII)	158.412.696,21	28.518.876,38	51.988.343,32	48.381.580,75	0,00
Pessoal e Encargos Sociais	93.749.045,00	14.653.090,64	27.572.404,74	25.872.366,59	0,00
Juros e Encargos da Divida (IX)	220.000,00	88.387,92	58.157,43	61.103,20	0,00
Outras Despesas Correntes	64.443.651,21	13.836.797,82	24.357.781,33	22.448.108,96	0,00
DESPESAS PRIMARIAS CORRENTES (X) = (VIII - IX)	158.192.696,21	28.469.688,46	51.930.186,07	48.320.475,55	0,00
DESPESAS DE CAPITAL (XI)	7.112.913,46	689.244,80	930.188,06	3.947.543,12	0,00
Investimentos	6.812.913,46	670.967,76	893.815,39	3.859.039,44	0,00
Inversoes Financeiras	0,00	0,00	0,00	0,00	0,00
Concessao de Empréstimos (XII)	0,00	0,00	0,00	0,00	0,00
Aquisicao de Titulo de Capital (XIII)	0,00	0,00	0,00	0,00	0,00
Demais Inversoes Financeiras	0,00	0,00	0,00	0,00	0,00
Outras Despesas de Capital	300.000,00	18.277,04	36.372,67	88.503,68	0,00
DESPESAS PRIMARIAS CAPITAL (XV) = (XI-XII-XIII-XIV)	6.812.913,46	670.967,76	893.815,39	3.859.039,44	0,00
RESERVA DE CONTINGENCIA (XVI)	193.000,00	0,00	0,00	0,00	0,00
RESERVA DO RPPS (XVII)	23.311.005,00	0,00	0,00	0,00	0,00
DESPESA PRIMARIA TOTAL (XVIII) = (X+XV+XVI+XVII)	188.509.614,67	29.160.856,22	52.824.001,46	52.179.514,99	0,00
RESULTADO PRIMARIO (XIX) = (VII - XVIII)	-13.541.183,30	1.347.225,34	8.443.896,88	5.000.179,41	
SALDOS DE EXERCICIOS ANTERIORES			0,00	2.725.598,77	
DISCRIMINACAO DA META FISCAL					
VALOR					
META DE RESULTADO PRIMARIO FIXADA NO ANEXO DE METAS FISCAIS DA LDO P/ O EXERCICIO DE REFERENCIA					
-13.580.000,00					

FONTE: CN-SIFPM - Sistema Integrado de Financas Publicas Municipais, Unidade responsavel- CONTABILIDADE

Data da emissao 27/Mai/2013 e hora de emissao 14:45

Nota: Durante o exercicio, somente as despesas liquidadas sao consideradas executadas. No encerramento do exercicio, as despesas nao liquidadas inscritas em Restos a Pagar nao processadas sao tambem consideradas executadas. Dessa forma, para maior transparencia, as despesas executadas estao segregadas em:

a) Despesas liquidadas, consideradas aquelas em que houve a entrega do material ou servico, nos termos do artigo 63 da Lei 4.320/64;

b) Despesas empenhadas mas nao liquidadas, inscritas em Restos a Pagar nao processadas, consideradas liquidadas no encerramento do exercicio, por forca do artigo 35, Inciso II da Lei 4.320/64.

Notas complementares:

Dos valores das Receitas das Transferencias Correntes, foram deduzidos a parcela destinada a formacao do FUNDEB.

JULIO ANTONIO GONCALVES  
DIRETOR DE FINANÇAS  
CPF-120.036.368-03

ADRIANO CARLOS PACCOLA  
COORDENADOR DE CONTABILIDADE  
CRC-TC 1SP220.456/O-4

IZABEL CRISTINA C. LORENZETTI  
PREFEITA MUNICIPAL  
CPF-601.401.438-15

JULIO ANTONIO GONCALVES  
DIRETOR DE FINANÇAS  
CPF-120.036.368-03

ANDRE PLACCA TAGLIATELA  
RESPONSAVEL PELO CONTROLE INTERNO  
CPF-348.246.748-08

CN-SIFPM		MUNICIPIO DE LENCOIS PAULISTA		CONAM	
RELATORIO DE GESTAO FISCAL					
DEMONSTRATIVO DA DIVIDA CONSOLIDADA LIQUIDA					
ORCAMENTOS FISCAL E DA SEGURIDADE SOCIAL					
Período de Referência: JANEIRO a ABRIL/2013 - 1o. QUADRIMESTRE					
RECEITAS PRIMARIAS	SALDO DO EXERCICIO DE 2013 ANTERIOR	Ate o 1o. Quadrimestre/2013	Ate o 2o. Quadrimestre/2013	Ate o 3o. Quadrimestre/2013	R\$ 1,00
DIVIDA CONSOLIDADA - DC (I)	3.232.901,75	3.196.529,08	0,00	0,00	
Dívida Mobiliaria	2.921.445,23	2.885.072,56			
Interna	311.456,52				
Precatórios posteriores a 05/05/2000 (inclusive)	16.927.942,15	25.031.795,18			
Outras Dívidas	17.481.974,57	25.029.189,46			
DEDUÇÕES (II)	15.179,21	23.102,24			
Demais Haveres Financeiros	569.211,63				
(-) Restos a Pagar Processados (Exceto Precatórios)					
DIVIDA CONSOLIDADA LIQUIDA - DCL (III) = (I - II)	-13.695.040,40	-21.835.266,10	0,00	0,00	
RECEITA CORRENTE LIQUIDA - RCL	168.947.894,92	159.746.140,96			
% da DC sobre a RCL (I / RCL)	1,91	2,00	0,00	0,00	
% da DCL sobre a RCL (III / RCL)	-8,10	-13,66	0,00	0,00	
LIMITE DEFINIDO POR RESOLUCAO DO SENADO FEDERAL: 120%	202.737.473,90	191.695.369,15	0,00	0,00	
LIMITE DE ALERTA (Inciso III do par.1o. do art.59 da LRF) 108%	182.463.726,51	172.525.832,23	0,00	0,00	
DETALHAMENTO DA DIVIDA CONTRATUAL					
DIVIDA CONTRATUAL (IV = V + VI + VII + VIII)	2.921.445,23	2.885.072,56	0,00	0,00	
DIVIDA DE PPP (V)	0,00	0,00	0,00	0,00	
Parcelamento de Dívidas (VI)	0,00	0,00	0,00	0,00	
De Tributos					
De Contribuicoes Sociais					
Previdenciarias					
Demais Contribuicoes Sociais					
Do FGTS					
Com Instiitucao nao Financeira					
DIVIDA COM INSTITUICAO FINANCEIRA (VII)					
Interna					
Externa					
DEMAIS DIVIDAS CONTRATUAIS (VIII)	2.921.445,23	2.885.072,56			
OUTROS VALORES NAO INTEGRANTES DA DC					
PRECATÓRIOS ANTERIORES A 05/05/2000		0,00			
INEFICIENCIA FINANCEIRA					
RP NAO-PROCESSADOS DE EXERCICIOS ANTERIORES	89.322,70	87.745,70			
ANTECIPACOES DE RECEITA ORCAMENTARIA - ANO					
REGIME PREVIDENCIARIO					
DIVIDA CONSOLIDADA PREVIDENCIARIA					
EXERCICIO ANTERIOR					
SALDO DO EXERCICIO DE 2013 ANTERIOR					
Ate o 1o. Quadrimestre/2013					
Ate o 2o. Quadrimestre/2013					
Ate o 3o. Quadrimestre/2013					
DIVIDA CONSOLIDADA PREVIDENCIARIA (IX)	114.778.049,80	114.778.049,80	0,00	0,00	
Passivo Atuarial	114.778.049,80	114.778.049,80	0,00	0,00	
Outras Dívidas					
DEDUÇÕES (X)	152.624.185,84	153.744.345,77			
Disponibilidade de Caixa Bruta	722.433,68				
Investimentos	151.858.112,17	1.113.504,31			
Demais Haveres Financeiros	44.382,26	152.630.841,46			
(-) Restos a Pagar Processados	742,27				
OBRIACOES NAO INTEGRANTES DA DC					
DIVIDA CONSOLIDADA LIQUIDA PREVIDENCIARIA (XI) = (IX-X)	-37.846.136,04	-38.966.295,97	0,00	0,00	
Nota 1: Se o saldo apurado for negativo, ou seja, se o total da disponibilidade de Caixa Bruta somada aos Demais Haveres Financeiros for menor que Restos a Pagar Processados, nao deve ser informado nessa linha, mas sim na linha da "ineficiencia financeira", das Obrigacoes nao integrantes da Divida Consolidada - DC.					
DETALHAMENTO					
DIVIDA CONSOLIDADA PREVIDENCIARIA (IX)					
EXERCICIO ANTERIOR					
SALDO DO EXERCICIO DE 2013 ANTERIOR					
Ate o 1o. Quadrimestre/2013					
Ate o 2o. Quadrimestre/2013					
Ate o 3o. Quadrimestre/2013					
Programa de Modernizacao da Administracao Publica - PMAT		0,00			
Programa de Iluminacao Publica - RELUZ		0,00			
FONTE: CN-SIFPM - Sistema Integrado de Financas Publicas Municipais, Unidade responsavel- CONTABILIDADE					
Data da emissao 27/Mai/2013 e hora de emissao 16:10					

Nota 2: Nao estao sendo considerados dentro da linha de Divida Consolidada os valores referentes aos contratos de PMAT e/ou RELUZ, conforme dispõe o paragrafo 3o., do artigo 7o., da Resolucao do Senado N.43 de 2001 e suas atualizacoes, detalhados no quadro a seguir:

JULIO ANTONIO GONCALVES  
DIRETOR DE FINANÇAS  
CPF-120.036.368-03

ADRIANO CARLOS PACCOLA  
COORDENADOR DE CONTABILIDADE  
CRC-TC 1SP220.456/O-4

IZABEL CRISTINA C. LORENZETTI  
PREFEITA MUNICIPAL  
CPF-601.401.438-15

JULIO ANTONIO GONCALVES  
DIRETOR DE FINANÇAS  
CPF-120.036.368-03

ANDRE PLACCA TAGLIATELA  
RESPONSAVEL PELO CONTROLE INTERNO  
CPF-348.246.748-08



UM SENHOR JORNAL

• www.jornaloeco.com.br • mail: oeco@jornaloeco.com.br • comercial@jornaloeco.com.br • telefone central (14) 3269.3311 •

• LENÇÓIS PAULISTA, QUINTA-FEIRA, 30 DE MAIO DE 2013 • ANO 76 • EDIÇÃO Nº 7.137 •

RS 1,00



FOTO: MÁRCIO MOREIRA/O ECO

## NA COMPETIÇÃO

A chuva prejudicou, mas não desaminou os participantes do Dia do Desafio. Neste ano, Lençóis competiu com a cidade de Cubulco, da Guatemala, e até às 18h de ontem, 13 mil pessoas participaram da ação, segundo o diretor de Esportes José Lenci. "Esse é o resultado parcial. O final vamos ter na sexta-feira e o oficial, na quarta-feira da próxima semana". O Dia do Desafio leva a população a fazer algum tipo de atividade física por pelo menos 15 minutos.

# Hospital confirma volta do lamspe

A partir de agosto, convênio médico deve beneficiar servidores estaduais e seus dependentes que hoje buscam atendimento na região A2

### SOB ENCOMENDA

## Jovem é preso por operar 'disque pó'

A Polícia Civil de Lençóis Paulista prendeu ontem à tarde um jovem de 25 anos. Ele é acusado de operar um sistema de entrega de entorpecentes em domicílio, com pedidos feitos por telefone. Os policiais estavam há dias investigando o rapaz que foi apanhado no momento em que entregava os entorpecentes, com o auxílio de uma moto. Com ele, os policiais encontraram uma porção de maconha e seis pedras de crack, embaladas para a venda. O nome não foi revelado por conta das investigações. Segundo o delegado Luiz Cláudio Massa, existem outras pessoas envolvidas neste sistema de tráfico em Lençóis. "Ele faz parte de uma quadrilha. Outras pessoas serão presas futuramente", disse.



FOTO: MÁRCIO MOREIRA/O ECO



FOTO: MÁRCIO MOREIRA/O ECO

## Apague o cigarro

Amanhã é o Dia Mundial sem Tabaco. Sandra Tonin Nelli enfrenta o desafio de abandonar o vício.

A7

### NOVA DATA

## Detran adia licitação de pátio da Ciretran

A licitação marcada para a última sexta-feira, dia 24 de maio, foi adiada para o dia 10 de junho. O pátio da Ciretran é visto pelas autoridades de Lençóis Paulista como uma solução para amenizar o problema de apreensão de veículos. O pátio seria uma importante ferramenta para coibir excessos que têm ocorrido em diversos pontos da cidade. A4

### ROUBO

## Ladrão de farmácia é apreendido

A4

### MACATUBA

## Fiéis festejam Santo Antônio no sábado

A6

### RELIGIÃO

## Monsenhor Carlos aborda Corpus Christi

A2

### ÍNDICE

Cidades.....	Página A2	Edital.....	Página A6
Opinião.....	Página A3	Regional.....	Página A8
Polícia.....	Página A4	Cotidiano.....	Página A9
Cotidiano.....	Página A5	Social.....	Página A12

### TEMPO

**QUINTA-FEIRA, 30/05**  
Sol com muitas nuvens durante o dia. Períodos de nublado, com chuva.  
123°C UR 94%  
17°C UR 61%

**SEXTA-FEIRA, 31/05**  
Sol e aumento de nuvens de manhã. Pancadas de chuva à tarde e à noite.  
125°C UR 96%  
14°C UR 66%

A4

### CIÊNCIA & TECNOLOGIA

Células-tronco ajudam no tratamento e recuperação para pacientes que já tiveram AVC A4

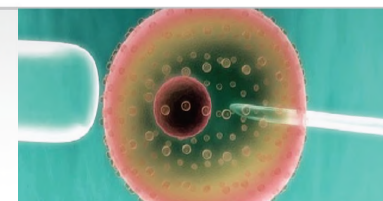

Fechamento desta edição: **20h30**



★ ★ ★ ★ ★

## MELHORES DO ANO

17 DE AGOSTO, ÀS 20H30  
Clube Esportivo Marimbondo

**BEE GEES**  
Chords  
O MELHOR CONCERTO DE GIPS DAS AMÉRICAS  
Bee Gees Alive & Orquestra

*Joelen Zanoroli*

# Cidades



FOTO: DIVULGAÇÃO

## ORQUESTRA BOCA DO SERTÃO

Amanhã, a partir das 13h, a Orquestra Boca do Sertão se apresenta em Iguapé, no Festival Revelando São Paulo. O grupo lençoense representa a região Centro-Oeste Paulista. A transmissão do evento acontece ao vivo pela internet no site <http://revelandosaopaulo.org.br/rv/>, no link TV Revelando.

## AUXÍLIO TRANSPORTE

A Prefeitura liberou, nesta semana, o pagamento do auxílio transporte para os estudantes que tiveram o benefício aprovado na segunda etapa do processo. Foram liberados R\$ 121.314,16 para o pagamento dos meses de fevereiro, março e abril. O pagamento está disponível no Banco do Brasil - Agência Cidade do Livro, na rua XV de Novembro, esquina com a Coronel Joaquim Gabriel. Além do pagamento, os alunos aprovados na segunda etapa, devem retirar o cartão magnético e efetuar o cadastramento da senha, para os próximos recebimentos. O cartão também deve ser retirado na agência do Banco do Brasil.



FOTO: DIVULGAÇÃO

**NA SALA DE AULA** - Na terça-feira, a prefeita Bel Lorenzetti viu, na prática, a motivação dos alunos nas aulas com a utilização dos projetores interativos que funcionam como as lousas digitais. A visita ocorreu na EMEF Professor Edwaldo Roque Bianchini, na Cecap de Lençóis Paulista, sala da professora Ana Lúcia Martins dos Santos.



## Prefeitura Municipal de Lençóis Paulista



MUNICÍPIO DE LENÇÓIS PAULISTA			
RELATÓRIO RESUMIDO DA EXECUÇÃO ORÇAMENTÁRIA			
DEMONSTRATIVO DO RESULTADO NOMINAL			
ORÇAMENTOS FISCAL E DA SEGURIDADE SOCIAL			
Período de Referência: JANEIRO a ABRIL 2013 / BIMESTRE: MARÇO-ABRIL			
RREO - Anexo 5 (LRF, art. 53, inciso III)			
RS 1,00			
DIVIDA FISCAL LIQUIDA	SALDO		
	Em 31 Dezembro 2012 (a)	Em 28 Feb 2013 (b)	Em 30 Abr 2013 (c)
Divida Consolidada (I)	3.232.901,75	3.214.806,12	3.196.529,08
Deducoes (II)	16.927.942,15	23.416.416,99	25.031.795,18
Disponibilidade de Caixa Bruta	17.481.974,57	23.426.771,66	25.029.189,46
Demais Haveres Financeiros	15.179,21	20.567,69	25.707,96
(-) Restos a Pagar Processados (Exceto Precatórios)	569.211,63	30.922,36	23.102,24
Divida Consolidada Líquida (III) = (I - II)	-13.695.040,40	-20.201.610,87	-21.835.266,10
Receita de Privatizacoes (IV)			
Passivos Reconhecidos (V)		311.456,52	311.456,52
Divida Fiscal Líquida (VI) = (III + IV - V)	-13.695.040,40	-20.513.067,39	-22.146.722,62
RESULTADO NOMINAL	PERÍODO DE REFERENCIA		
	No Bimestre (c - b)	Ate o Bimestre (c - a)	
Valor	-1.633.655,23	-8.451.682,22	
DISCRIMINACAO DA META FISCAL			VALOR CORRENTE
META DE RESULTADO NOMINAL FIXADA NO ANEXO DE METAS FISCAIS DA LDO P/ O EXERCICIO DE REFERENCIA			-26.361.000,00
REGIME PREVIDENCIARIO			
DIVIDA FISCAL LIQUIDA PREVIDENCIARIA	SALDO		
	Em 31 Dezembro 2012 (a)	Em 28 Feb 2013 (b)	Em 30 Abr 2013 (c)
Divida Consolidada Previdenciaria (VII)	114.778.049,80	114.778.049,80	114.778.049,80
Passivo Atuarial	114.778.049,80	114.778.049,80	114.778.049,80
Demais Dividas			
Deducoes (VIII)	152.624.185,84	152.717.704,80	153.744.345,77
Disponibilidade de Caixa Bruta	722.433,68		
Investimentos	151.858.112,17	1.435.341,56	1.113.504,31
Demais Haveres Financeiros	44.382,26	151.282.363,24	152.630.841,46
(-) Restos a Pagar Processados	742,27		
Div. Consolidada Líquida Previdenciaria (IX)=(VII-VIII)	-37.846.136,04	-37.939.655,00	-38.966.295,97
Passivos Reconhecidos (X)			
Divida Fiscal Líquida Previdenciaria (XI) = (IX - X)	-37.846.136,04	-37.939.655,00	-38.966.295,97
FONTE: CN-SIFPM - Sistema Integrado de Finanças Públicas Municipais, Unidade responsável - CONTABILIDADE Data da emissão 27/MAI/2013 e hora de emissão 14:45			
Nota: Os valores registrados no quadro da Divida Fiscal Líquida não devem incluir os valores que irão compor o cálculo da Divida Fiscal Líquida Previdenciaria, os quais deverão ser registrados em quadro próprio nesse demonstrativo.			
Nota: Não estão sendo considerados dentro da linha de Divida Consolidada os valores referentes aos contratos de PMAT e/ou RELUZ, conforme dispõe o parágrafo 3o., do artigo 7o., da Resolução do Senado N.43 de 2001 e suas atualizações, detalhados no quadro abaixo:			
DETALHAMENTO	SALDO		
	Em 31 Dezembro 2012 (a)	Em 28 Feb 2013 (b)	Em 30 Abr 2013 (c)
Programa de Modernização da Administração Pública - PMAT	0,00	0,00	0,00
Programa de Iluminação Pública - RELUZ	0,00	0,00	0,00

IZABEL CRISTINA C. LORENZETTI  
PREFEITA MUNICIPAL  
CPF-601.401.438-15

JULIO ANTONIO GONCALVES  
DIRETOR DE FINANÇAS  
CPF-120.036.368-03

ADRIANO CARLOS PACCOLA  
COORDENADOR DE CONTABILIDADE  
CRC-TC 1SP220.456/O-4

ANDRE PLACCA TAGLIATELA  
RESPONSÁVEL PELO CONTROLE INTERNO  
CPF-348.246.748-08

Publicado no jornal O Eco, no dia 30 de maio de 2013. Na página A2. Valor da publicação R\$ 157,20.



## Prefeitura Municipal de Lençóis Paulista



### PREFEITURA MUNICIPAL DE LENÇÓIS PAULISTA DESPACHO DE RATIFICAÇÃO DE DISPENSA DE LICITAÇÃO

IZABEL CRISTINA CAMPANARI LORENZETTI, Prefeita Municipal de Lençóis Paulista, usando das atribuições que lhe foram conferidas por lei, ratifica a contratação da locação de um imóvel localizado nesta cidade de Lençóis Paulista, sito à Rua Humberto Alves Tocci, n.º 48, de propriedade de Atilio Voros, inscrita no CPF/MF sob nº 273.020.088-68, para abrigar a guarda de bens insensíveis dos setores diversos da Prefeitura, por 48 (quarenta e oito) meses, cujo valor mensal de R\$ 1.100,00 (um mil e cem reais) até 31 de dezembro de 2013 e R\$ 1.300,00 (um mil e trezentos reais) a partir de 01 de Janeiro de 2014, cuja despesa correrá através da DISPENSA DE LICITAÇÃO N.º 016/2013, Processo n.º 129/2013, com fundamento no disposto no artigo 24, inciso X da Lei Federal n.º 8.666/93.

Publique-se, como condição de eficácia do ato.  
Lençóis Paulista, 28 de maio de 2013.

IZABEL CRISTINA CAMPANARI LORENZETTI  
Prefeita Municipal

### PREFEITURA MUNICIPAL DE LENÇÓIS PAULISTA

#### COMUNICADO

A Prefeitura Municipal de Lençóis Paulista, atendendo ao disposto no artigo 16, da Lei 8.666 de 21.06.93, comunica que encontra-se afixado no átrio de entrada da Prefeitura Municipal, bem como em seu site em "Contas Públicas", a relação de todas as compras efetuadas durante o mês de Abril de 2.013, bem como os montantes de cada um dos tributos arrecadados, os recursos recebidos e os valores de origem tributária, referente ao mês de Abril de 2.013, conforme preceitua o artigo n.º 162 da Constituição Federal.  
Lençóis Paulista, 27 de Maio de 2.013.

ADRIANO CARLOS PACCOLA  
Coordenador de Contabilidade  
CRC 1SP 220.456/O-4

### PREFEITURA MUNICIPAL DE LENÇÓIS PAULISTA

#### NOTIFICAÇÃO

A Prefeitura Municipal de Lençóis Paulista, notifica aos partidos políticos, os sindicatos de trabalhadores e as entidades empresariais, que encontra-se disponível no átrio de entrada da Prefeitura Municipal, bem como em seu site em "Contas Públicas", a relação dos recursos federais recebidos no mês de Abril de 2.013.

Lençóis Paulista, 27 de Maio de 2.013.

ADRIANO CARLOS PACCOLA  
Coordenador de Contabilidade  
CRC 1SP 220.456/O-4

Publicado no jornal O Eco, no dia 30 de maio de 2013. Na página A2. Valor da publicação R\$ 93,01.

## CÂMARA MUNICIPAL DE MACATUBA

CN-SIFPM		MUNICÍPIO DE MACATUBA - PODER LEGISLATIVO		CONAM	
		ENTIDADE: CÂMARA MUNICIPAL			
		RELATÓRIO DE GESTÃO FISCAL			
		DEMONSTRATIVO SIMPLIFICADO DO RELATÓRIO DE GESTÃO FISCAL - QUADRIMESTRAL			
		ORÇAMENTOS FISCAL E DA SEGURIDADE SOCIAL			
		Período de Referência: JANEIRO a ABRIL 2013 - 1º QUADRIMESTRE			
LRF art. 48 - Anexo VII		R\$ 1,00			
DESPESA COM PESSOAL		VALOR	% SOBRE A RCL		
Despesa Total com Pessoal - DTP		861.263,65	1,75		
Limite Máximo (incisos I, II e III, art. 20 da LRF) - <-%>		2.946.838,98	6,00		
Limite Prudencial (parágrafo único, art. 22 da LRF) - <-%>		2.799.497,03	5,70		
FONTE: CN-SIFPM - Sistema Integrado de Finanças Públicas Municipais, Unidade responsável - CONTABILIDADE Data da emissão 27/MAI/2013 e hora emissão 15:42					

# Coleta e Rerrefino transformamos óleo lubrificante usado em óleo básico de alta qualidade

[www.lwartlubrificantes.com.br](http://www.lwartlubrificantes.com.br)

# Opinião

## FRASE

• Manifestamos o interesse em ser um pólo de referência para que desafogue grandes cidades, mas isso deve partir do próprio lamspe.  
**Juliano Botero, administrador do Hospital Piedade, sobre a vinda do lamspe para Lençóis Paulista**

## PARA PENSAR

• "O descontentamento é o primeiro passo na evolução de um homem ou de uma nação".  
**Oscar Wilde**

Artigo 1

## Boa notícia para os servidores públicos

O ECO traz hoje mais uma matéria que trata do direito do consumidor. Na edição de quinta, este periódico trouxe reportagem mostrando o alto preço do etanol em Lençóis Paulista em comparação com a vizinha Bauru. Hoje estampa as páginas do jornal uma matéria sobre a articulação envolvendo o Hospital Nossa Senhora da Piedade e os vendedores Manoel dos Santos Silva e Jonadabe José de Souza para trazer de volta o lamspe para a cidade.

O lamspe é o convênio médico voltado para o atendimento do servidor público estadual. A chegada do lamspe abre mais uma opção no leque de planos de saúde, ao menos, para

cerca de 1,3 mil servidores públicos estaduais que trabalham em Lençóis e seus dependentes, um número que pode ultrapassar as 4 mil pessoas.

O diretor do Hospital Nossa Senhora da Piedade, Juliano Botero, afirmou que a documentação foi aprovada e que o serviço deve começar a ser oferecido em agosto.

Além disso, a vinda do lamspe não significa necessariamente em concorrência para outros planos de saúde estabelecidos aqui. Pelo contrário, garante maior renda para clínicas e serviços médicos de Lençóis. Afinal, esses servidores estaduais – por falta de opção – buscam atendimento do lamspe nas cidades da região, como Agudos e Bauru, dinheiro que deixa de circular aqui.



## Corpus Christi

**Monsenhor Carlos José de Oliveira,** pároco do Santuário Nossa Senhora da Piedade

Hoje celebraremos a solenidade de Corpus Christi, ou seja, do Santíssimo Corpo e Sangue de Cristo. A presença real de Jesus Cristo na Eucaristia nunca foi problema para os primeiros cristãos. Basta refletirmos sobre o capítulo 6 do Evangelho de São João, quando Jesus afirma com clareza que nos daria seu corpo e sangue como alimento e bebida. E, de fato, na última ceia, na véspera de sua morte, Ele se entregou a nós dizendo: Isto é o meu Corpo, Isto é o meu Sangue. Porém, com o passar dos anos, foi necessário que a Igreja declarasse oficialmente sua fé e, através dos sinais na história, empreendessem celebrações mais populares para manifestar seu modo de crer.

A missa e procissão de Corpus Christi é um desses sinais. É a nossa Festa da Unidade, quando anunciamos que no deserto da vida e em nossa caminhada, o Senhor nos alimenta com o Seu Corpo e Seu Sangue!

É costume solenizar e visibilizar o nosso amor por este grande mistério ornamentando as ruas por onde passa a procissão com tapetes coloridos e desenhos de inspiração religiosa. Esses enfeites, de longa data se constituem uma tradição no Brasil, recordando a nossa vida que deve estar bela e preparada para estar com Cristo.

A atual solenidade do Corpo e Sangue de Cristo remonta ao século XIII. Instituída pelo papa Urbano IV em 1264, para ser celebrada na quinta-feira após a festa da Santíssima Trindade, sessenta dias após a Páscoa. O papa Urbano IV, antes de ser escolhido Papa, foi cônego de Liège (Bélgica) e atendia à freira Juliana de Liège, que, em sua vida mística, pedia uma festa da Eucaristia no calendário litúrgico. Esta solenidade entra no calendário litúrgico da Igreja para evidenciar e enfatizar a presença real do Senhor Jesus no pão e no cálice consagrados. Após a consagração, o pão e o vinho tornam-se Jesus sacramentado.

Um fato que ajudou a criar essa festa foi

o famoso milagre de Bolsena (Itália), quando – durante a celebração da missa – o sacerdote Pedro de Praga que, na época, se dirigia em peregrinação a Roma, ao túmulo dos Apóstolos para pedir o dom da fé, pois tinha dúvidas com relação à Eucaristia, viu da hóstia consagrada cair gotas de sangue sobre o corporal. Por solicitação do papa Urbano IV, os sinais dessa revelação particular foram para Orviedo em solene procissão. Em 11 de agosto de 1264, o Papa lançou de Orviedo para o mundo católico o preceito de uma festa solene em honra ao Corpo e Sangue do Senhor.

A festa de Corpus Christi é um convite para uma meditação sobre o valor e a importância da Eucaristia em nossa vida. A Eucaristia é um dos sete Sacramentos e foi instituída na Última Ceia, quando Jesus disse: "Este é o meu Corpo... Isto é o meu Sangue... fazei isto em memória de mim" (Mt 26,26). Assim, vemos que quem pediu que nós, ao longo dos tempos e da história, celebrássemos a Eucaristia foi o próprio Cristo.

A Igreja Católica cumpre este mandato até hoje, para perpetuar a presença salvadora de Jesus na história, como deixa bem claro o texto bíblico do capítulo 6 de São João. Todo ele é um discurso eucarístico de Jesus, que disse "Eu sou o pão vivo descido do céu. Quem come a minha carne e bebe o meu sangue permanece em mim e eu nele" (Jo 6,56). A Eucaristia é a realização da promessa de Jesus, que disse: "Eis que estarei convosco até a consumação dos séculos" (Mt 28).

Ao vivermos Corpus Christi hoje, em 2013, Ano da Fé, queremos renovar nossa adesão a Jesus presente na Eucaristia. Ao estendermos nossos tapetes para a passagem do senhor, queremos suplicar a graça de termos nossa vida preparada para receber Sua visita. Ao enfeitarmos nossas Igrejas e ruas para que o Senhor Eucarístico por elas passem, queremos demonstrar nosso desejo de sermos acolhedores e atenciosos com nossos irmãos e irmãs. Vivamos Corpus Christi, renovando nossa fé e nosso desejo de servir! E, então, encontraremos a verdadeira alegria, aquela que só Jesus pode dar.

## Da escrita e seus arredores

**Fernando Darcie** é empresário

Surrupiei descaradamente os parágrafos seguintes do artigo dessa semana que meu avô Márcio José Lauria escreveu para o Jornal Democrata, de São José do Rio Pardo. Quem sabe um dia meus textos chegam aos pés dos dele:

- Quem escreve, apesar de pensar fundamentalmente em si mesmo, quer ser lido. E é bom saber que todas as vezes que se escreve com a emoção mais à mostra, o retorno é imediato. Isso anima e dá justificativas para se persistir.

- "Alguns dos versos livres que correm por aí, bem que deveriam ser presos!" - esta frase causou espécie há um século. Hoje quase ninguém sabe sequer o que é verso, quanto mais livre. Parece que no mundo agora em transformação, a poesia deixou de ser necessária.

- Arte da palavra. Arte da dança. Arte de representar. Só existe uma arte irrecusavelmente importante: viver. E é difícil esta arte de viver, porque não admite cópias nem imitações. Cada qual faz seu caminho, sem direito a retornos.

- Conselho a jovem escritor: "Quando você encontrar no que escreveu um trecho que lhe pareça particularmente brilhante, risque-o." A razão disso é cristalina: o leitor comum só quer saber quem casou com quem, ou nos momentos mais dramáticos, quem matou quem. Já passou (e não volta mais) o tempo de escrita enfeitada.

- Cultura exige constância, aprofundamento, aplicação. Ninguém sobrevive nem do prestígio nem do saber alheios. Cultura é o que fica para cada qual, depois que tudo se esqueceu, inclusive desafeições. Cultura e ressentimento não se dão bem.

- Levando-se em conta que não é comum no pensamento filosófico a presença da frase clara e cristalina, faz sentido dizer-se que a clareza é a gentileza do filósofo. Poucos são gentis. Ou por outro ângulo: não é da índole do filósofo explicar pedagogicamente suas ideias. Quem quiser que queime as pestanas. Um pouco de obscuridade pode até aprofundar rastos pensamentos.

- Levou anos e anos para descobrir que não sabia escrever, mas aí já não podia parar - tinha ficado famoso demais e em tantas línguas. Até foi levantada a hipótese de que a sorte dele era ter excelentes tradutores que tiram ouro de seus obscuros pensamentos.

- Quando em qualquer circunstância da vida o homem tem capacidade de projetar seu pensamento para amanhã, fica fácil entender que a esperança é a memória do futuro.

- Tem-se testemunhado tanta sabedoria nascida de pessoas de pouca vivência livresca. Por isso é muito verdadeira a frase: Cada homem que morre é uma biblioteca que se extingue. Cada homem é autor, ao menos, do livro de sua vida.

- Resumo de um grande e milenar problema: ciência é o que a gente sabe; filosofia é o que a gente não sabe.

## Terceira Coluna

## Nardeli propõe criação de comissão do meio ambiente

O vereador Nardeli da Silva (PSC) propôs a criação de uma Comissão Permanente do Meio Ambiente na sessão da Câmara de segunda-feira 27. A proposta foi acatada pela mesa diretora e demais vereadores, porém para colocá-la em prática, será necessário efetuar uma alteração no regimento interno. Nas próximas sessões, essa mudança será apresentada e votada pelos parlamentares. Em seguida, a comissão poderá ser criada.

FOTO: MÁRCIO MOREIRA/O ECO



### Verde

Nardeli quer criar comissão de meio ambiente na Câmara; proposta vai ao encontro das constantes críticas de vereadores da oposição na Casa.

### Mesma tecla

O assunto surgiu após os constantes e ininterruptos questionamentos de Ailton Tipó Laurindo (PV) ao SAAE (Serviço Autônomo de Água e Esgoto) de Lençóis Paulista. O último deles, aliás, foi esclarecido há algum tempo.

### Maçante

Durante a sessão, Tipó solicitou a presença do diretor do SAAE, José Antônio Marise, para uma audiência pública. O vereador queria explicações sobre a espuma que surgiu recentemente no Rio Lençóis.

### Não!

Após reunir a bancada do PSDB, o líder do partido, André Paccola Sasso, o Cagarete, disse que era contrário ao posicionamento de Tipó. Segundo ele, diante dos requerimentos e notícias veiculadas na imprensa, a presença de Marise era desnecessária.

### Voltando atrás

Jonadabe José de Souza (PSC) também achou que a presença de Marise era desnecessária, já que o assunto estaria esclarecido. Após as manifestações, Tipó retirou o requerimento verbal.

### Informações

Ainda durante a sessão desta semana, o vereador Gumercindo Ticianelli Junior (DEM), o Junior Dentista, fez vários requerimentos relacionados à Facilpa (Feira Agropecuária, Comercial e Industrial de Lençóis Paulista).

### Ok?

O que o vereador talvez não

saiba é que a Associação Rural de Lençóis Paulista é uma entidade de direito privado e, portanto, não precisa prestar contas ao Poder Legislativo. O recurso público investido na feira foi devidamente divulgado nos atos oficiais da Prefeitura local.

### Com crédito

Ontem, durante encontro com o secretário de Habitação de São Paulo, Silvio Torres, os vereadores tucanos Manoel dos Santos Silva, o Manezinho, e Francisco de Assis Naves, o Chico, foram dois dos poucos parlamentares municipais que puderam ter um contato pessoal com Torres.

### Mais um

Manezinho e Chico Naves pediram ao secretário recursos para a reforma do Centro Comunitário Mário Covas, no bairro Júlio Ferrari. Através do apoio do deputado estadual Pedro Tobias, o secretário disse que o pedido será atendido.

### Repercutindo

Mais uma vez, uma manchete do jornal O ECO gerou repercussão nas ruas e nas redes sociais. Após a matéria sobre preço elevado do etanol em Lençóis Paulista, muitas pessoas se manifestaram.

### Por quê?

Todos os lençoienses reclamaram dos preços acima da média. Alguns deles chegaram a arriscar quais são os motivos que levam ao abuso. Apesar disso, ainda não se tem uma resposta precisa.



**EDITORA E JORNAL FOLHA POPULAR LTDA-ME**  
DIRETOR RESPONSÁVEL: MOISÉS ROCHA

<b>REGISTROS</b> CNPJ: 03.433.116/0001-02 - IE: 416.043.125.113 - ME Registrado no Cartório de Registro das Pessoas Jurídicas de Lençóis Paulista no Livro sob nº 004. / O ECO é registrado conforme Lei de Imprensa, pelo decreto 2322 de 20 de maio de 1940, com registro no DIP.	<b>ENDEREÇOS</b> Rua Geraldo Pereira de Barros, 948, Centro, Lençóis Paulista, SP, CEP: 18680-020 FONE/FAX: Telefone: (14) 3269-3311 SITE: www.jomaloeo.com.br
---	---

<b>DIRETOR RESPONSÁVEL</b> Moisés Rocha	<b>EDITOR-CHEFE</b> Vitor Godinho - MTb 55.736	<b>REDAÇÃO</b> oeco@jomaloeo.com.br	<b>COMERCIAL</b> comercial@jomaloeo.com.br	<b>ARTE</b> arte@jomaloeo.com.br
--	---	--	---	-------------------------------------

FUNDADO EM 6 DE FEVEREIRO DE 1938 POR ALEXANDRE CHITTO  
CIRCULAÇÃO REGIONAL - Agudos, Areiópolis, Barra Bonita, Borebi, Igarapu do Tietê, Lençóis Paulista, Macatuba e Pedreiras  
Os artigos assinados são de inteira responsabilidade de seus autores e não representam, necessariamente, a opinião deste jornal  
IMPRESSÃO: Jornal da Cidade de Bauru Ltda. Bauru/SP - CNPJ 45.012.218/0001-02.

Artigo 2



Por Vitor Godinho | vitor@jornalabeco.com.br

## Tratamento com células-tronco ajuda na recuperação de pacientes que tiveram AVC



FOTO: DIVULGAÇÃO

O primeiro teste clínico de um tratamento com células-tronco para vítimas de acidente vascular cerebral (AVC) apresentou resultados positivos. Realizado pela Universidade de Glasgow, na Inglaterra, o estudo será apresentado durante a Conferência Europeia sobre Derrame - que começa hoje em Londres e prossegue até 31 de maio. De acordo com Keith Muir, pesquisador que está liderando o estudo, os nove pacientes que receberam o tratamento não tiveram efeitos adversos. Além disso, cinco deles apresentaram uma melhora de leve a moderada nas funções cognitivas e motoras — equilíbrio, mobilidade e força nas mãos. Com isso, houve aumento na capacidade desses pacientes de realizar tarefas do dia-a-dia de forma independente. Muir afirmou que os resultados ultrapassaram suas expectativas. Ele ressalta, porém, que ainda é difícil saber o quanto dessa melhora se deve exclusivamente ao tratamento, ou se pode ter havido algum tipo de efeito placebo. Estudo: Os nove participantes do estudo tinham de 60 a 80 anos e haviam sofrido derrames de seis meses a cinco anos antes do início do tratamento. Eles tiveram células-tronco neurais injetadas diretamente na parte do cérebro que sofreu danos relacionados ao AVC.

Estação Espacial recebe três novos astronautas. Nave Soyuz, tripulada por três astronautas, realizou o trajeto até a ISS em menos de seis horas.

FOTO: DIVULGAÇÃO



## Polícia

### NOVA DATA

## Detran adia licitação de pátio da Ciretran de Lençóis

Nova licitação foi marcada para junho; foram necessárias adequações em processo licitatório

Carlos Alberto Duarte

O Detran (Departamento Estadual de Trânsito) adiou a licitação do pátio da Ciretran (Circunscrição Regional de Trânsito) de Lençóis Paulista. A licitação marcada para a última sexta-feira, dia 24 de maio, foi adiada para o dia 10 de junho.

Segundo apurou o jornal O ECO, o Detran adiou a licitação para fazer uma adequação ao processo licitatório. O pátio da Ciretran é visto pelas autoridades de Lençóis Paulista como uma solução para amenizar o problema de apreensão de veículos. O pátio, portanto, seria uma importante ferramenta para coibir excessos que têm ocorrido em diversos pontos da cidade, sobretudo na avenida Padre Salústio Rodrigues Machado e nas imedia-

ções da casa de shows Four e Parque do Povo.

Há duas semanas durante reunião do Conseg (Conselho Comunitário de Segurança) realizada na Câmara Municipal, a perturbação de sossego foi a principal reclamação dos presentes. O delegado Luiz Cláudio Massa e capitão Paulo Cesar Valentim, comandante da 5ª Companhia da Polícia Militar, explicaram que a falta do pátio dificulta a ação das polícias.

### APREENSÃO

Além de multa, o CTB (Código de Trânsito Brasileiro) prevê outras penalidades e medidas administrativas como punição. A apreensão do veículo é uma penalidade; a retenção e a remoção são consideradas medidas administrativas.

A apreensão visa a privar o proprietário da posse e uso

### CAÍDO

A Prefeitura de Lençóis Paulista, por meio da Diretoria de Obras e Infraestrutura informa que a estrada rural que liga o Bairro de Virgílio Rocha à Chácara das Flores e Pedreira Rondon ficará interditado. Na manhã desta quarta-feira, 29 de maio, parte da estrada cedeu e um carro caiu no buraco.

do veículo por um período de até 30 dias, dependendo da gravidade da infração. O veículo apreendido será recolhido ao pátio e neste permanecerá sob custódia e responsabilidade do órgão ou entidade que o apreendeu.

Quando a infração for punida com a penalidade de apreensão do veículo, o agente deverá adotar imediatamente a medida administrativa de recolhimento do CRLV (Certificado de Registro e Licenciamento de Veículo).

Em relação às infrações previstas no Código de Trânsito Brasileiro, ocorre a apreensão de um veículo quando o condutor: dirigir sem possuir CNH ou Permissão; dirigir com a CNH ou a Permissão cassada ou suspensa; dirigir com a CNH ou a Permissão de categoria diferente; disputar corrida ("racha"

em via pública); participar de competição esportiva sem autorização; utilizar o veículo para exibir manobra perigosa; usar indevidamente aparelho de alarme; transpor, sem autorização, bloqueio viário policial; estiver com o lacre da placa violado ou falsificado.

O veículo também pode ser apreendido se transportar passageiros em compartimento de carga; utilizar dispositivo anti-radar; não portar autorização para conduzir escolares; estiver em desacordo com autorização especial para transitar com dimensões excedentes; condutor falsificar ou adulterar a CNH ou o CRV/CRLV; não apresentar os documentos à autoridade policial; retirar do local veículo retido para fiscalização; bloquear a via com veículo e tráfegar sem uma das placas de identificação.

### ROUBO

## Adolescente é apreendido após roubar farmácia no Núcleo

Armado com uma faca, o jovem de 17 anos entrou no estabelecimento e rendeu a farmacêutica

Welinton Barros

Um jovem de 17 anos foi apreendido na tarde de terça-feira 28, em Lençóis Paulista. R.M.A. é acusado de roubar cerca de R\$ 80 em dinheiro de uma farmácia localizada no Núcleo Habitacional Luiz Zillo.

Segundo informações da PM, ele observava o local há algum tempo, quando por volta das 10h30 - momento em que o estabelecimento estava sem nenhum cliente - entrou e anunciou o roubo. Armado de uma faca ele ameaçou a funcionária e conseguiu subtrair o dinheiro que estava na caixa. A farmacêutica de 37 anos não sofreu ferimentos.

A vítima acionou a Polícia Militar após o roubo e os policiais da Rocam (Ronda Ostensiva com o Apoio de Motocicletas), fizeram vistorias pela região. O adolescente que andava pelas ruas do bairro, foi abordado pelos policiais, que o identificou pelas roupas que usava e pelas características informadas pela vítima. Ele foi conduzido até a delegacia, onde foi reconhecido. Com ele, a polícia conseguiu recuperar parte do dinheiro roubado. O menor já era conhecido dos meios policiais e permaneceu à disposição da Vara da Infância e Juventude.

### CAÇA-NÍQUEIS

Entre a tarde e a noite de terça-feira, equipe da Força Tática da Polícia Militar apreendeu



CONTRAVENÇÃO - Polícia Militar apreendeu máquinas caça-níquel em dois bares de Lençóis Paulista

12 máquinas caça-níqueis em Lençóis Paulista. Os equipamentos proibidos foram localizados em dois estabelecimentos comerciais do Centro da cidade e no Jardim das Nações. As chamadas 'maquininhas' foram recolhidas na Delegacia de Polícia. Os proprietários dos estabelecimentos vão responder por contravenção.

### CRECI 115143



A realização dos seus sonhos é a nossa especialidade!

**OPORTUNIDADE.** casa no núcleo com 8 cômodos, 2 banheiros, ótima localização. R\$ 75 mil não aceito financiamento.

**CASA NO JARDIM CAJU II.** com 1 quarto, sala, cozinha, w.c social, piso frio, laje, garagem coberta p/ 1 carro, parte baixa. R\$ 80 mil não aceito financiamento vendo ou troco por casa de maior valor e pago a diferença através de financiamento.

**CASA NO JARDIM CAJU II.** com 2 quartos, sala, cozinha, w.c social, cozinha, piso frio, laje, mais 2 cômodos em construção, parte baixa. R\$ 85 mil não aceito financiamento.

**CASA NO JARDIM DAS NAÇÕES.** com 1 quarto, sala, cozinha, w.c social, piso frio, forro de madeira, garagem coberta p/ 2 carros, meio terreno. R\$ 80 mil não aceito financiamento.

**VILA CRUZEIRO,** sobrado com 2 quartos, sala, 2 banheiros, cozinha, piso frio, lavanderia coberta, garagem coberta p/ 1 carro, fundo temos 1 quarto grande, área construída com 129,30 m², área total de 137,50 m². R\$ 140 mil não aceito financiamento, aceito permuta.

**CASA NO JULIO FERRARI** mais salão. R\$ 90 mil aceito carro no negócio e não aceito financiamento.

**JARDIM MARIA LUISA II,** oportunidade casa com 3 quartos, sala de tv, sala de jantar, w.c social, com contra piso, laje, cobertura de telha romana, área construída de 102 m². R\$ 130 mil aceito terreno no negócio. Obs\* falta acabamento final.

**TERRENO JARDIM GRAJAU,** com 250 m², plano, a 100 metros da avenida. Entrada de R\$ 36 mil mais 96 parcelas de R\$ 340,00.

WWW.PEDRAOIMOVEIS.COM

Fone: (14) 3264-6418- (14) 9714-4352 VIVO

QUINTA-FEIRA, 30/05 NASCER E PÔR-DO-SOL: 6h47 17h38

manhã tarde noite  
 123°C  
 24mm 80% UR 94%  
 17°C 61%

Sol com muitas nuvens durante o dia. Períodos de nublado, com chuva a qualquer hora.

SEXTA-FEIRA, 31/05 NASCER E PÔR-DO-SOL: 6h48 17h38

manhã tarde noite  
 125°C  
 4mm 80% UR 96%  
 14°C 66%

Sol e aumento de nuvens de manhã. Pancadas de chuva à tarde e à noite.

### FASES DA LUA

MAIO

Fase Dia Hora  
 Quarto Minguante 2 8:15  
 Lua Nova 9 21:30  
 Quarto Crescente 18 1:36  
 Lua Cheia 25 1:26

No horário de verão, somar uma hora às fases da lua.

PLACAS DO DIA EM SP 7 E 8

PLACAS DE AMANHÃ 9 E 0

### TELEFONES ÚTEIS - CÓDIGO 014

<b>Polícia Militar</b> 190	<b>Corpo de Bombeiros</b> 193	<b>SAMU</b> 192
<b>Lençóis Paulista</b> Conselho Tutelar.....3264-8005 Hosp N S da Piedade...3269-1033 Pref de Lençóis Pta...3269-7000	<b>Borebi</b> Conselho Tutelar.....9735-0602 Emerg Ambulância.....3267-1222 Pref de Borebi.....3267-8900	
<b>Agudos</b> Conselho Tutelar.....3262-1162 Hospital de Agudos...3262-1444 Pref de Agudos.....3262-8500	<b>Macatuba</b> Conselho Tutelar.....3298-3036 Santa Casa.....3298-9200 Ambulância.....0800-7701192 Pref de Macatuba.....3298-9800	
<b>Areiópolis</b> Conselho Tutelar.....3846-9912 Pronto Atendimento...3846-9908 Pref de Areiópolis...3846-9900	<b>Pederneiras</b> Conselho Tutelar.....3284-6426 Santa Casa.....3283-8380 Pref de Pederneiras...3283-9570	

**10° BOU**  
**NO ROLETE**  
**EM PROL À LEGIÃO MIRIM DE LENÇÓIS PAULISTA**  
**Data: 09/06/2013 Horário: 12 h**  
**Local: Rotary Club de Lençóis Pta**

Ingresso Individual: R\$ 30,00



52 anos

# Cotidiano

## HOSPITAL

# Iamspe retoma convênio médico em agosto

### Hospital confirma que credenciamento está pronto para ser concretizado

Angelo Neto

O convênio médico do Iamspe (Instituto de Assistência Médica ao Servidor Público Estadual) volta a operar em Lençóis Paulista no segundo semestre deste ano. A informação é do administrador Hospital Nossa Senhora da Piedade, Juliano Botero, que esteve em São Paulo na sexta-feira 24, onde apresentou a documentação necessária para o credenciamento da entidade junto ao instituto. A

expectativa é de que o convênio esteja disponível ao servidor estadual e seus dependentes a partir de agosto.

A iniciativa de reatar com o convênio médico partiu do Hospital e contou com o apoio dos vereadores Manoel dos Santos Silva (PSDB), o Manezinho, e Jonadabe José de Souza (PSC), que intermediaram o primeiro contato com o chefe de gabinete do Iamspe, Roberto Baviera. A segunda etapa foi concluída na sexta-feira, com a entrega da documentação necessária para que o credenciamento seja firmado. "Entregamos pessoalmente os documentos e, no mesmo instante, já recebemos a confirmação de que o hospital está em dia com tudo. Este processo é muito burocrático, mas

foi finalizado, representando um avanço muito grande", declarou.

De acordo com Botero, a terceira e última etapa deve ser concluída em julho, quando serão escolhidos as especialidades, os médicos e as clínicas atendidas pelo convênio. "Esta fase depende muito do Iamspe, que vai buscar os médicos credenciados. Claro que o hospital não vai medir esforços para que venha o maior número de médicos possível a Lençóis Paulista, proporcionando melhores serviços e atendimento ao servidor público estadual. Os serviços disponíveis também serão definidos nesta etapa".

Recentemente, os valores do Iamspe foram revisados o que, segundo o administrador, deve proporcionar melhores condições

FOTO ARQUIVO: O ECO



FRASE

**Claro que o hospital não vai medir esforços para que venha o maior número de médicos possível a Lençóis Paulista**

Juliano Botero, diretor do Hospital

de trabalho. "Isso vai facilitar os serviços hospitalares, aumentando o interesse no credenciamento dos serviços médicos", analisa.

Em Lençóis Paulista, cerca de 1,3 mil funcionários públicos estaduais poderão usufruir do convênio. "O maior motivador para buscarmos o credenciamento são estas vidas. Nosso objetivo é proporcionar a todos melhores condições de saúde e facilitar suas consultas. Hoje, tenho certeza que essas pessoas se locomovem para outras cidades para serem atendidas ou inchem cada vez mais o SUS (Sistema Único de Saúde)".

Com o convênio, o servidor público estadual poderá ter acesso a exames, internações, consultas, entre outros atendimentos, tornando Lençóis Paulista um pólo

microrregional. "Manifestamos o interesse em ser um pólo de referência para que desafogue grandes cidades, mas isso deve partir do próprio Iamspe" conclui Botero.

O Iamspe confirmou, através de sua assessoria de imprensa, que negocia com o Hospital Nossa Senhora da Piedade o convênio na cidade, visando beneficiar aos servidores estaduais, dependentes e agregados a partir do segundo semestre de 2013. O instituto tem procurado ampliar a rede credenciada para que os serviços de assistência médica estejam cada vez mais próximos dos usuários. Hoje, a rede de atendimento do Iamspe está presente em aproximadamente 200 municípios. Na região, oferecem o convênio as cidades de Bauru, Agudos e Barra Bonita.

## Proposta é estender convênio a servidores municipais

O vereador Jonadabe Jose de Souza, presidente da ASPLP (Associação dos Servidores Públicos de Lençóis Paulista), afirmou ao jornal O ECO que pretende firmar acordo com o Iamspe assim que o convênio estiver disponível na cidade. Ele adiantou que já solicitou ao con-

venio o atendimento também dos servidores municipais.

"O convênio é apenas para o servidor público estadual. O primeiro passo é trazer Iamspe, e isso está praticamente concretizado. No momento, estamos conversando com o convênio para que o atendi-

mento seja estendido aos servidores municipais".

De acordo com Jonadabe, o convênio já presta este tipo de serviço em outros municípios e o mesmo modelo poderia ser aplicado ao funcionalismo municipal, que tem cerca de 2 mil servidores ativos.

## Manezinho destaca a participação de deputados

O vereador tucano Manoel dos Santos Silva afirmou que o todo o processo para restabelecer o convênio do Iamspe para Lençóis Paulista foi acompanhado pelos deputados Arnaldo Jardim (federal) e Pedro Tobias (estadual). "O Arnaldo foi quem marcou a audiência com o Roberto Baviera e seu assessor, Sérgio

Murilo, nos acompanhou durante o encontro. Já o Pedro deu total apoio em todas as etapas vencidas até agora. Quero agradecer aos dois deputados. Sem eles, não conseguiríamos", afirmou.

O parlamentar lençoense disse estar muito contente com a vinda do Iamspe para a cidade. "Quando o Iams-

pe veio para cá, em 2004, eu e o então vereador Paulo Lydio Temer Feres fomos os responsáveis pelo processo. Infelizmente, por questões estruturais, o credenciamento foi suspenso. Agora, novamente, é uma felicidade muito grande trazer o convênio para Lençóis Paulista", completou.

MUNICIPIO DE LENCOIS PAULISTA				
DEMONSTRATIVO SIMPLIFICADO DO RELATORIO RESUMIDO DA EXECUCAO ORCAMENTARIA			CONAM	
ORCAMENTOS FISCAL E DA SEGURIDADE SOCIAL			R\$ 1,00	
Periodo de Referencia: JANEIRO a ABRIL 2013 / BIMESTRE: MARCO-ABRIL				
BALANCO ORCAMENTARIO			No Bimestre	Ate o Bimestre
<b>RECEITAS</b>				
Previsao Inicial		---		185.066.200,00
Previsao Atualizada		---		184.412.602,13
Receitas Realizadas		30.705.511,75		61.706.424,01
Deficit Orcamentario		---		0,00
Saldos de Exerc. Anteriores (utilizados para creditos adicionais)		---		2.138.362,01
<b>DESPESAS</b>				
Dotacao Inicial		---		185.066.200,00
Creditos Adicionais		---		3.963.414,67
Dotacao Atualizada		---		189.029.614,67
Despesas Empenhadas		16.885.521,25		111.049.917,94
Despesas Executadas				
Liquidadas		29.208.121,18		52.918.531,38
Inscritas em Restos a Pagar Nao-Processados				0,00
Superavit Orcamentario		---		8.787.892,63
<b>DESPESAS POR FUNCAO / SUBFUNCAO</b>				
Despesas Empenhadas		16.885.521,25		111.049.917,94
Despesas Executadas				
Liquidadas		29.208.121,18		52.918.531,38
Inscritas em Restos a Pagar Nao-Processados				0,00
<b>RECEITA CORRENTE LIQUIDA - RCL</b>				
Recosta Corrente Liquida				159.746.140,96
<b>RECEITAS E DESPESAS DOS REGIMES DE PREVIDENCIA</b>				
Regime Proprio de Previdencia dos Servidores				
Receitas Previdenciarias Realizadas (IV)		2.858.555,88		5.612.943,84
Despesas Previdenciarias Executadas (V)				
Liquidadas		1.350.286,61		2.025.868,84
Inscritas em Restos a Pagar Nao-Processados		0,00		0,00
Resultado Previdenciario (VI)=(IV - V)		1.508.269,27		3.587.075,00
<b>RESULTADOS NOMINAL E PRIMARIO</b>				
Resultado Nominal	Meta Fixada no Anexo de Metas Fiscais da LDO (a)		Resultado Apurado ate o bimestre (b)	% em Relacao a Meta (b/a)
	-26.361.000,00		-8.451.682,22	0,32
Resultado Primario	-13.580.000,00		8.443.896,88	-0,62
<b>RESTOS A PAGAR POR PODER</b>				
	Inscricao	Cancelamento ate o bimestre	Pagamento ate o bimestre	Saldo a Pagar
RESTOS A PAGAR PROCESSADOS				
Poder Executivo	569.953,90	9,74	563.144,16	6.800,00
Poder Legislativo	0,00	0,00	0,00	0,00
RESTOS A PAGAR NAO-PROCESSADOS				
Poder Executivo	7.075.420,89	92.640,67	4.698.770,77	2.284.009,45
Poder Legislativo	0,00	0,00	0,00	0,00
TOTAL	7.645.374,79	92.650,41	5.261.914,93	2.290.809,45
<b>DESPESAS COM ACOES TYPICAS DE MDE</b>				
	Valor apurado ate o bimestre		Limites Constitucionais Anuais	
			% Minimo a Aplicar no Exercicio	% Aplicado ate o bimestre
Minimo Anual de 25% das Receitas de Impostos em MDE	8.108.171,07		25%	21,09
Minimo Anual de 60% do FUNDEB na Remuneracao do Magisterio com Educacao Infantil e Ensino Fundamental	6.128.274,12		60%	60,56
<b>DESPESAS COM ACOES E SERVICOS PUBLICOS DE SAUDE</b>				
	Valor apurado ate o bimestre		Limite Constitucional Anual	
			% Minimo a Aplicar no Exercicio	% Aplicado ate o Bimestre
Despesas Proprias com Acoes e Servicos Publicos de Saude	9.853.967,99		15,00	41,47
Liquidadas	9.853.967,99		-	-
Inscritas em Restos a Pagar Nao-Processados	0,00		-	-

FONTE: CN-SIFPM - Sistema Integrado de Financas Publicas Municipais, Unidade responsavel- CONTABILIDADE  
Data da emissao 27/MAI/2013 e hora de emissao 14:44

IZABEL CRISTINA C. LORENZETTI PREFEITA MUNICIPAL CPF-601.401.438-15	JULIO ANTONIO GONCALVES DIRETOR DE FINANÇAS CPF-120.036.368-03
ADRIANO CARLOS FACCOLA COORDENADOR DE CONTABILIDADE CRC-TC 1SP220.456/O-4	ANDRE FLACCA TAGLIATELA RESPONSÁVEL PELO CONTROLE INTERNO CPF-348.246.748-08

atitude

# 08 DE JUNHO

## 21H00

# BAILE DOS NAMORADOS

ROUPA NOVA COVER

BEBA COM MODERAÇÃO

**Sócio R\$ 40,00**

Obrigatório a apresentação da carteirinha.

**BUFFET COMPLETO**

Início das vendas 29/05

**Não Sócio R\$ 70,00**

Ingressos limitados.

## MACATUBA

## Festa de Santo Antônio começa sábado

FOTO: MÁRCIO MOREIRA/O ECO



**FESTA** – Começa no sábado a festa em honra a Santo Antônio, padroeiro de Macatuba

### Barracas típicas e feira de artesanato fazem parte da programação

Welinton Barros

As comemorações da festa em honra a Santo Antônio começam neste sábado, dia 1º de junho, em Macatuba. Neste ano, a festa vai até o dia 16 e promete trazer diversão e momentos de fé e devoção aos religiosos da cidade.

O evento acontece em frente à Igreja Matriz, na rua São Paulo. Haverá barracas típicas, praça de alimentação, parque infantil e jantar todos os dias, além de almoço aos finais de semana. O jantar conta com

cardápio variado, arroz, feijão, salada verde, torresminho e leitoa à caboclinha. O preço do jantar é R\$ 25 por pessoa.

A festa ainda conta com shows e apresentações de dança, além de show de prêmios e grande programação religiosa. De 1º a 13 de junho, a Trezena de Santo Antônio reunirá os fiéis todas as noites, em missas que serão realizadas na Igreja Matriz com o tema, “Senhor, eu não sou digno que entreis em minha casa, mas dizei uma palavra e eu serei salvo”.

No dia 13 de junho, dia de Santo Antônio, haverá missa festiva às 8h, com a bênção dos pães. Às 18h, os religiosos se reúnem na comunidade Santa Rita, em procissão que percorrerá as ruas da cidade até a igreja Matriz. Depois, haverá missa.

## CÂMARA MUNICIPAL DE MACATUBA

CN-SIFPM MUNICÍPIO DE MACATUBA Poder Legislativo RELATÓRIO DE GESTÃO FISCAL DEMONSTRATIVO DA DESPESA COM PESSOAL ORÇAMENTOS FISCAL E DA SEGURIDADE SOCIAL Período de Referência: MAIO/2012 A ABRIL/2013 CONAM

RGF - ANEXO 1 (LRF, art. 55, inciso I, alínea a) RS 1,00

DESPESAS COM PESSOAL	DESPESAS EXECUTADAS (ÚLTIMOS 12 MESES)						
	LIQUIDADAS						
	MAIO/2012	JUNHO/2012	JULHO/2012	AGOSTO/2012	SETEMBRO/2012	OUTUBRO/2012	NOVEMBRO/2012
DESPESA BRUTA COM PESSOAL (I)	60.721,52	60.899,22	4.312,99	125.890,46	63.415,48	63.416,14	63.629,38
Pessoal Ativo	59.001,06	59.178,76	4.312,99	122.449,54	61.695,02	61.695,68	61.908,92
Pessoal Inativo e Pensionistas	1.720,46	1.720,46	0,00	3.440,92	1.720,46	1.720,46	1.720,46
Outras despesas de pessoal decorrentes de contratos de terceirização (par.1 do art. 18 da LRF)	0,00	0,00	0,00	0,00	0,00	0,00	0,00
DESPESAS NÃO COMPUTADAS (par.1 do art. 19 da LRF) (II)	0,00	0,00	0,00	0,00	0,00	0,00	0,00
Indenizações por Demissão e Incentivos a							
Demissão Voluntária	0,00	0,00	0,00	0,00	0,00	0,00	0,00
Decorrentes de Decisão Judicial	0,00	0,00	0,00	0,00	0,00	0,00	0,00
Despesas de Exercícios Anteriores	0,00	0,00	0,00	0,00	0,00	0,00	0,00
Inativos e Pensionistas com Recursos Vinculados	0,00	0,00	0,00	0,00	0,00	0,00	0,00
<b>DESPESA LÍQUIDA COM PESSOAL (III) = (I-II)</b>	<b>60.721,52</b>	<b>60.899,22</b>	<b>4.312,99</b>	<b>125.890,46</b>	<b>63.415,48</b>	<b>63.416,14</b>	<b>63.629,38</b>
DESPESAS COM PESSOAL	DESPESAS EXECUTADAS (ÚLTIMOS 12 MESES)						INSCRITAS EM RESTO A PAGAR NÃO PROCESSADAS (b)
	LIQUIDADAS						
	DEZEMBRO/2012	JANEIRO/2013	FEVEREIRO/2013	MARÇO/2013	ABRIL/2013	TOTAL (ÚLTIMOS 12 MESES) (a)	
DESPESA BRUTA COM PESSOAL (I)	74.468,57	76.441,60	93.175,41	87.157,00	87.735,88	861.263,65	
Pessoal Ativo	72.748,11	74.721,14	91.454,95	85.117,96	85.696,84	839.980,97	
Pessoal Inativo e Pensionistas	1.720,46	1.720,46	1.720,46	2.039,04	2.039,04	21.282,68	
Outras despesas de pessoal decorrentes de contratos de terceirização (par.1 do art. 18 da LRF)	0,00	0,00	0,00	0,00	0,00	0,00	
DESPESAS NÃO COMPUTADAS (par.1 do art. 19 da LRF) (II)	0,00	0,00	0,00	0,00	0,00	0,00	
Indenizações por Demissão e Incentivos a							
Demissão Voluntária	0,00	0,00	0,00	0,00	0,00	0,00	
Decorrentes de Decisão Judicial	0,00	0,00	0,00	0,00	0,00	0,00	
Despesas de Exercícios Anteriores	0,00	0,00	0,00	0,00	0,00	0,00	
Inativos e Pensionistas com Recursos Vinculados	0,00	0,00	0,00	0,00	0,00	0,00	
<b>DESPESA LÍQUIDA COM PESSOAL (III) = (I-II)</b>	<b>74.468,57</b>	<b>76.441,60</b>	<b>93.175,41</b>	<b>87.157,00</b>	<b>87.735,88</b>	<b>861.263,65</b>	
<b>DESPESA TOTAL COM PESSOAL - DTP (IV) = (IIIa+IIIb)</b>						<b>861.263,65</b>	
APURAÇÃO DO CUMPRIMENTO DO LIMITE LEGAL						VALOR	
RECEITA CORRENTE LÍQUIDA - RCL (V)						<b>49.113.983,13</b>	
(%) DA DESPESA TOTAL COM PESSOAL - DTP sobre a RCL (VI) = (IV/V) x 100						<b>1,75</b>	
LIMITE MÁXIMO (incisos I, II e III do art. 20 da LRF) - 6,00%						<b>2.946.838,98</b>	
LIMITE PRUDENCIAL (parágrafo único do artigo 22 da LRF - 5,70%)						<b>2.799.497,03</b>	
LIMITE DE ALERTA (inciso II do parágrafo 1º do artigo 59 da LRF) - 5,40%						<b>2.652.155,08</b>	
FONTE: CN-SIFPM - Sistema Integrado de Finanças Públicas Municipais, Unidade responsável - CONTABILIDADE							
Data da emissão 27/MAI/2013 e hora de emissão: 15:38							
Nota 1: Durante o exercício, somente as despesas liquidadas são consideradas executadas. No encerramento do exercício, as despesas não liquidadas inscritas em Resto a Pagar não processadas são também consideradas executadas. Dessa forma, para maior transparência, as despesas executadas estão segregadas em:							
a) Despesas liquidadas, consideradas aquelas em que houve a entrega do material ou serviço, nos termos do art. 63 da Lei 4.320/64;							
b) Despesas empenhadas mas não liquidadas, inscritas em Resto a Pagar não processadas, consideradas liquidadas no encerramento do exercício, por força do art. 35, inciso II da Lei 4.320/64;							
Nota 2: A coluna de dezembro/2012 representa a soma das despesas liquidadas no respectivo mês somadas as despesas inscritas em resto a pagar no exercício de 2012.							
Nota 3: A partir de janeiro/2013, por definição do TCESP, a linha "Pessoal Ativo" voltará a considerar as despesas com PASEP.							
Nota 4: A partir de janeiro/2013, a linha "Inativos e Pensionistas c/ Rec. Vinculados" será composta por todas as despesas classificadas nas Classificações Econômicas de Despesa (CND) 3.1.90.01.XX e 3.1.90.05.XX, liquidadas pela Entidade Gestora de Previdência do Município, deduzidos os repasses recebidos pela mesma entidade gestora a título de: Repasse para cobertura de insuficiência financeira (Plano Financeiro) e Repasse para cobertura de déficit financeiro (Plano Previdenciário).							

Elidio de Jesus Scarmelotto  
Presidente

Mauro Osuna Monteiro  
Contabilista  
CRC ISPI35761/O-4

João Segio Pimentel  
Diretor de Secretaria  
Secretário

IA MARTINS INFORMÁTICA – ME, firma estabelecida nesta cidade e comarca de Lençóis Paulista, sítio Rua Luiz Paccola, nº 230 – inscrita no CNPJ sob o nº 08.678.105/0001-06, COMUNICA que foram extraviados os talonários de Prestação de Serviços – Serie G do nº 101 à 200.

BOREPLAST BENEFICIAMENTO DE PLASTICO LTDA – ME, TORNAPULICO que recebeu da CETESB a renovação da licença de operação nº 7004569, válida até 20/05/2016, para sucatas metálicas, reciclagem e/ou recuperação de à BRI 001 KM 10, CHACARA SÃO LUIZ, ZONA RURAL, BOREBI – SP.



# Prefeitura Municipal de Lençóis Paulista



GARANTIAS CONCEDIDAS	SALDO DO EXERCÍCIO DE 2013		R\$ 1,00
	Até o 10.º Quadrimestre	Até o 30.º Quadrimestre	
EXTERNAS (I)			
Aval ou fiança em operações de crédito			
Outras garantias nos termos da LRF (1)			
INTERNAS (II)			
Aval ou fiança em operações de crédito			
Outras garantias nos termos da LRF (1)			
<b>TOTAL GARANTIAS CONCEDIDAS (III) = (I + II)</b>	<b>0,00</b>	<b>0,00</b>	<b>0,00</b>
RECEITA CORRENTE LÍQUIDA - RCL (IV)	166.947.894,92	159.746.140,96	
% DO TOTAL DAS GARANTIAS SOBRE A RCL	0,00	0,00	
LIMITE DEFINIDO POR RESOLUÇÃO DO SENADO FEDERAL 22,00 %	37.168.536,88	35.144.151,01	
LIMITE DE ALERTA (inciso III do par.10. do art.59 da LRF) 19,80 %	33.451.683,19	31.629.735,91	
CONTRAGUANTIAS RECEBIDAS			
EXTERNAS (V)			
Aval ou fiança em operações de crédito			
Outras garantias nos termos da LRF (1)			
INTERNAS (VI)			
Aval ou fiança em operações de crédito			
Outras garantias nos termos da LRF (1)			
<b>TOTAL CONTRAGUANTIAS RECEBIDAS (VII) = (V + VI)</b>	<b>0,00</b>	<b>0,00</b>	<b>0,00</b>
FONTE: CN-SIFPM - Sistema Integrado de Finanças Públicas Municipais, Unidade responsável - CONTABILIDADE			
Data da emissão 27/MAI/2013 e hora de emissão 16:13			
Nota: (1) Inclui garantias concedidas por meio de Fundos.			
IZABEL CRISTINA C. LORENZETTI PREFEITA MUNICIPAL CPF-601.401.438-15		ADRIANO CARLOS PACCOLA COORDENADOR DE CONTABILIDADE CRC-TC 1SP220.456/O-4	
ANDRÉ PLACCA TAGLIATELA RESPONSÁVEL PELO CONTROLE INTERNO CPF-348.246.748-08		JULIO ANTONIO GONCALVES DIRETOR DE FINANÇAS CPF-601.401.438-15	

OPERACOES DE CREDITO	VALOR REALIZADO	
	No Quadrimestre de referencia	Ate o Quadrimestre de referencia (a)
SUJEITAS AO LIMITE PARA FINS DE CONTRATAÇÃO (I)	2.885.072,56	2.885.072,56
Mobiliária		
Interna		
Externa		
Contratual		
Interna	2.885.072,56	2.885.072,56
Abertura de Crédito	2.885.072,56	2.885.072,56
Externa		
NAO SUJEITAS AO LIMITE PARA FINS DE CONTRATAÇÃO (II)	0,00	0,00
Parcelamento de Dívidas		
De Tributos		
De Contribuições Sociais		
Previdenciárias		
Demais Contribuições Sociais		
Do FGTS		
Melhoria da Adm.de Rec.e da Gestao Fiscal,Financ. e Patrim		
Programa de Iluminacao Publica - RELUZ		
Outras Operacoes de Credito nao Sujeitas ao Limite		
APURACAO DO CUMPRIMENTO DOS LIMITES	Valor	% Sobre a RCL
RECEITA CORRENTE LÍQUIDA - RCL	159.746.140,96	-
OPERACOES VEDADAS		
Do Período de Referência (III)		
De Períodos Anteriores ao de Referência		
TOTAL CONSIDERADO PARA FINS DA APURACAO DO CUMPRIMENTO DO LIMITE (IV) = (Ia + III)	2.885.072,56	1,80
LIMITE GERAL DEFINIDO POR RESOLUCAO DO SENADO FEDERAL PARA AS OPERACOES DE CREDITO INTERNAS E EXTERNAS	25.559.382,55	16,00
LIMITE DE ALERTA (inciso III do par.10. do art.59 da LRF) 14,4 %	23.003.444,29	14,40
OPERACOES DE CREDITO POR ANTECIPACAO DA RECEITA ORÇAMENTARIA	0,00	0,00
LIMITE DEFINIDO POR RESOLUCAO DO SENADO FEDERAL PARA AS OPERACOES DE CREDITO POR ANTECIPACAO DA RECEITA ORÇAMENTARIA	11.182.229,86	7,00
TOTAL CONSIDERADO PARA CONTRATAÇÃO DE NOVAS OPERACOES DE CREDITO (V) = (IV + IIa)	2.885.072,56	1,80
FONTE: CN-SIFPM - Sistema Integrado de Finanças Públicas Municipais, Unidade responsável - CONTABILIDADE		
Data da emissão 27/MAI/2013 e hora de emissão 16:13		
IZABEL CRISTINA C. LORENZETTI PREFEITA MUNICIPAL CPF-601.401.438-15	JULIO ANTONIO GONCALVES DIRETOR DE FINANÇAS CPF-120.036.368-03	
ADRIANO CARLOS PACCOLA COORDENADOR DE CONTABILIDADE CRC-TC 1SP220.456/O-4	ANDRÉ PLACCA TAGLIATELA RESPONSÁVEL PELO CONTROLE INTERNO CPF-348.246.748-08	

# Saúde



## TABAGISMO

# Cigarro não combina com saúde

Psiquiatra explica porque é tão difícil parar; Sandra tenta pela segunda vez se livrar do vício

### Da Redação

Depois de 43 anos fumando, a conselheira tutelar Sandra Amara Nelli resolveu parar. Esta é sua segunda tentativa de abandonar o vício. Desta vez, com auxílio de medicação e uma completa mudança de hábitos, ela acredita que irá conseguir definitivamente.

O apelo para largar o vício veio principalmente da neta, que recentemente teve problemas respiratórios e cobrou a avó. "Ela não está cobrando só a saúde dela. Ela está preocupada com a minha saúde também. E, realmente, quando você acaba de fumar e vai cumprimentar outra pessoa, por mais que você lave a mão, o cheiro é desagradável. Também comecei a ter problemas na arcada dentária e estou fa-

zendo um tratamento por conta disso", descreve.

Sandra está certa em abandonar o cigarro. O tabagismo é uma dependência química bastante grave. De acordo com a Organização Mundial de Saúde, está associado a diversas complicações que podem levar à morte: infartos, AVCs (Acidentes Vasculares Cerebrais), enfisema pulmonar, trombozes, aumento nos níveis de triglicérides e colesterol, só para citar as mais conhecidas.

Além disso, o vício pode causar diversos tipos de câncer - pulmão, esôfago, estômago, fígado, pâncreas e útero -, já que após a inalação, a fumaça tóxica percorre toda a corrente sanguínea, prejudicando o corpo todo. A luta contra o vício é lembrada em 31 de maio, instituído como o Dia Mundial sem Tabaco.



**UM PASSO DE CADA VEZ** - Sandra fumava um maço e meio de cigarros por dia; agora esse número caiu para dois cigarros diariamente

## Por que é tão difícil parar?

A psiquiatra Fátima Aparecida Pereira, responsável técnica pelo Hospital Dia, explica que a nicotina, uma das substâncias presentes no cigarro, libera em altos níveis a dopamina, um neurotransmissor que causa sensação de prazer.

A necessidade de repetir esse prazer é que leva ao vício, ao consumo excessivo. "É o que acontece com os dependentes de qualquer substância psicoativa (crack, cocaína). Mas com o uso continuado e abusivo, essa sensação fica cada vez

mais efêmera, dando lugar à sensação de grande desconforto, ansiedade e mesmo sintomas de depressão pela falta da substância", resume a médica.

Vale lembrar que atividades como a prática de exercícios físicos, leitura, música,

dança, convívio com amigos e família, religião, tudo isso também é responsável pela liberação de dopamina. "Temos um universo infinito de comportamentos e atitudes que tomamos e que nos dão prazer", completa Fátima.

## Ambulatório de Saúde Mental combate o problema

No Ambulatório de Saúde Mental, o apoio para quem deseja abandonar o cigarro começa com uma entrevista motivacional. Primeiro é preciso saber o que levou o paciente a parar de fumar, se o vício já prejudica sua condição de saúde, se foi por orientação médica, pedido de familiares, entre outros.

A psiquiatra explica que os profissionais e pacientes têm conseguido sucesso no tratamento do tabagismo com uso dos medicamentos.

"A Bupropiona, um antidepressivo de dupla ação, como receptor seletivo da recaptção de catecolaminas, entre elas a dopamina, age competindo com a ação da droga,

substituindo-a, viabilizando a possibilidade de o dependente voltar a viver bem e feliz, sem a necessidade dependente do uso da substância psicoativa. Reforçando a adesão do paciente ao tratamento, conversamos sobre todas essas questões de forma simples e acessível ao entendimento. O objetivo é torná-lo conhecedor da gravi-

dade da doença, da sua responsabilidade no seu processo de adoecer e o que ocasionam aos fumantes - pessoas ao seu redor que mesmo não querendo, inalam níveis ainda maiores de tabaco, nicotina e substâncias cancerígenas, adoecendo e muitas vezes manifestando doenças antes mesmo do tabagista", lembra Fátima.

## Vida está melhor após início do tratamento, diz Sandra

Sandra fumava um maço e meio de cigarros por dia. "Esse número caiu para dois cigarros diariamente. A minha guerra é contra o cigarro que vem logo após o almoço e o jantar, que

eu ainda não consegui deixar. Mas se eu consegui tirar 20, 25 cigarros, por que eu não vou eliminar dois?", questiona.

Junto com a decisão de abandonar o vício veio uma mu-

dança radical de hábitos. Dieta balanceada, com muitas frutas e líquidos. "Cortei café, bebida alcoólica. Porque se você entra numa roda, num churrasco, para tomar cerveja, a cerveja

chama um cigarro". Os resultados, já podem ser sentidos. "Perdi peso. Melhorou a respiração, a pele, o cabelo, o paladar. Já consigo fazer caminhadas sem perder a respiração", conclui.

### NO COMBATE

A OMS adotou plano de ação contra doenças como cardiovasculares, câncer e diabetes crônica. O plano é modificar modos de vida que incluem fumar, consumir álcool ou alimentos não saudáveis. O objetivo é conter o aumento da obesidade no mundo até 2020.

**Clínica de Olhos**  
**Dr. Daniel Ramos Parente**  
 Médico Oftalmologista - CRM 71.849

Tel: (14) 3263-2833  
 Av. 9 de Julho, 467 - Centro - CEP 18.680-120 - Lençóis Paulista  
 E-mail: btparent@superig.com.br - www.danielparente.com.br

**Consultório Odontológico**  
**Dra. Elizandra Paccola Moretto de Almeida**  
 Cirurgiã - Dentista CROSP 82240

- ▶ Odontologia Estética
- ▶ Periodontia
- ▶ Endodontia
- ▶ Cirurgia e implantes
- ▶ Próteses dentárias
- ▶ Tratamentos de apnéia do sono e ronco em adultos

Rua 15 de Novembro, 246 - Fone: 3263-2255

*Dra. Marisa Moretto*  
 CRM 101130

**Dermatologia**

- \* Clínica
- \* Estética
- \* Laser
- \* Cirúrgica

Rua Geraldo Pereira de Barros, 398 - Centro - Tel.: (14) 3263-0466  
 Lençóis Paulista - SP | Macatuba - (14) 3298-9200

*Clínica*  
**Santa Rosa**

Ortopedia - Neurologia - Acupuntura - DTM  
 RPG - Pilates - Psicoterapia

Rua Dr. Antonio Tedesco, 760 Fone:(14) 3263-1365

**Dr. Fabiano Peres Miguel**  
 Oftalmologista CRM 103.354

Fone: (14) 3264-1400  
 Atendimento na CLAM: Rua Sete de Setembro, 735  
 CEP 18682-510 Lençóis Pla

**MAGISTRAL PHARMA**  
 MANIPULAÇÃO DE FÓRMULAS  
 www.magistralpharma.com.br

- Descontos e Prazos especiais para fórmulas manipuladas;
- Entrega em domicílio;
- Orçamentos por telefone, fax ou e-mail;
- Retirada gratuita de receitas em domicílio;
- Linha de Fitoterápicos e produtos naturais e Aromaterapia
- Terapia Floral com produtos BioFlorais;
- Aviação de fórmulas em caráter de urgência

**14 3264-1266**  
 RUA IGNÁCIO ANSELMO, 590  
 CENTRO - LENÇÓIS PAULISTA/SP

**Dra. Lívia Hueb**  
 CRM 117.168

Pediatria Geral  
 Neonatologia  
 UTI Infantil

Rua Piedade, 183 - sala 28, Lençóis Paulista  
 Tel.: (14) 4105 0044

Rua Carlos Gomes, 6-54, Macatuba  
 Tel.: (14) 3298 9200

**Dr Bruno de Faria Batista**  
 CRM 113.202 - TEOT 10487

Ortopedia  
 Traumatologia  
 Cirurgia do Joelho

Irmandade Santa Casa de Macatuba  
 Rua Carlos Gomes, 6-54 Tel.: 3298.9200

Clínica CLAN  
 Rua 7 de Setembro, 735 Tel.: 3263.6006

**CURTA**

**facebook.com/optica.contente**  
 e participe de promoções exclusivas!

**CONTENTE**  
 ÓPTICA

**psiquiatria**  
**DR. CARLOS AUGUSTO HUEB**  
 CRM/SP 138776

Tel (14) 3264-1537 | Cel (14) 9828-1215  
 Rua Edy Euripedes Coneglian, 65, sala 2 | centro  
 (no mesmo prédio da PAME) | Lençóis Paulista

Atendimento na Santa Casa de Macatuba  
 Tel (14) 3298-9200

**Vanessa Monteiro Ramos**  
 Fonoaudióloga  
 CRFª 6902-8

**(14) 3264-3000**

CONVÊNIO

Rua Antonio Biral, nº 180  
 Centro - Lençóis Paulista/SP

**PameLab**  
 Laboratório de Análises Clínicas

**-EXAMES LABORATORIAIS  
 -HORMONAIS  
 -DNA  
 -ATENDEMOS CONVÊNIO E PARTICULARES**

**ATENDIMENTO A PARTIR DA 06:30 DA MANHÃ  
 PRÓXIMO AO COLÉGIO PAULO ZILLO**

# Sociedade

# O ECO

REGIÃO DO MÉDIO TIETÊ



**Saboroso**  
Andréia, Jéssica e Edvan, no Tempeiro Caseiro



FOTO: ANGELO NETO/O ECO

## SECRETÁRIO

Os vereadores tucanos Francisco de Assis Naves e Manoel dos Santos Silva, o Manezinho, estiveram ontem com o secretário de Estado da Habitação, Silvío Torres, que teve encontro com prefeitos de toda a região. Durante o evento, o deputado Pedro Tobias (PSDB) também acompanhou a comitiva lençense.

## ANIVERSÁRIOS



FOTO: STUDIO A

• Manuela, 11 meses

## NEGÓCIOS



FOTO: O ECO

• **CLÍNICA ODONTOLÓGICA**  
São 15 anos de experiência oferecendo tratamento, como clareamento, próteses, restaurações estéticas, ortodontia para adultos e crianças e atendimento clínico em geral. O consultório odontológico das dentistas Débora, Cláudia e Rose fica na rua Pedro Natálio Lorenzetti, 586 - Centro. Telefone (14) 3263 4071.

## ACOMPANHAMENTO

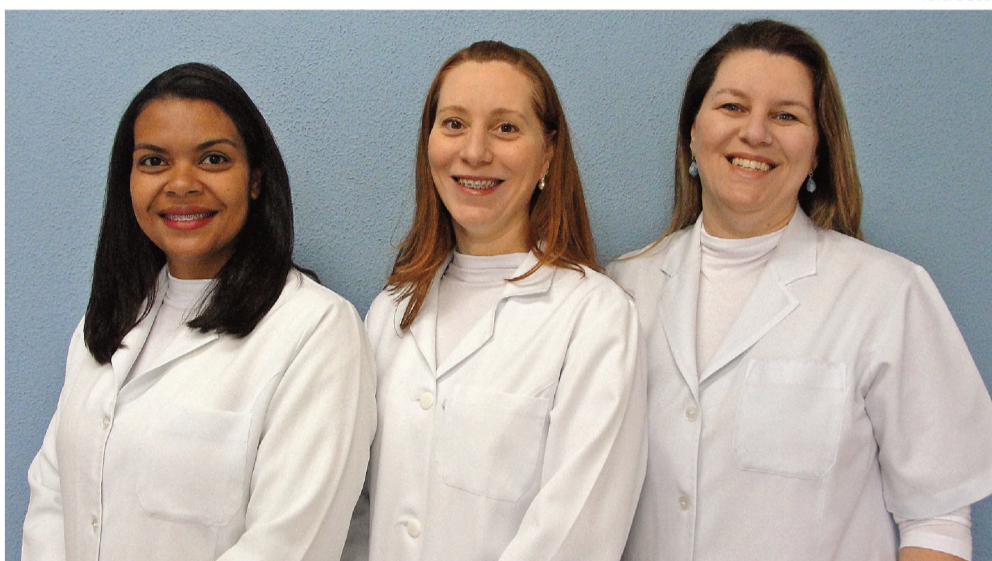

FOTO: KING STUDIO

• Aqui em nosso estúdio gente grande também vira criança. Na foto, o casal Daniel e Vanessa

**SANTA CLARA**  
Materiais Elétricos

**PROMOÇÃO INCRÍVEL!**  
**CHUVEIRO MAXI BANHO LORENZETTI**

**R\$ 29,00**

O melhor preço de Lençóis Paulista e região!  
Faça um orçamento sem compromisso

**LOJA 1:** Avenida Brasil, 583 - Centro  
Fone: (14) 3269-1057  
**LOJA 2:** Rod. Osny Matheus, Km 112, Nova Pastor Natalino, 260  
Fone: (14) 3269-1717

**O ECO**  
UM SENHOR JORNAL

**ANUNCIE**  
3269-3311



FOTO: STUDIO A



2



3



4

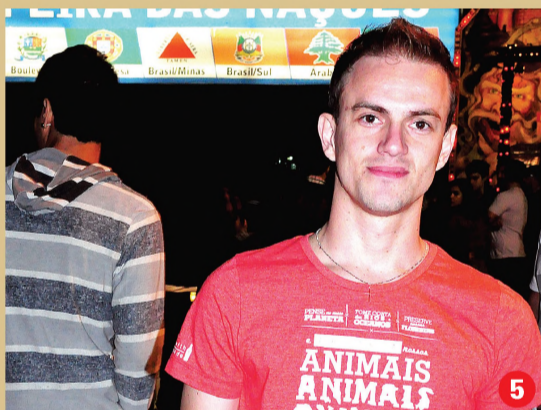

5

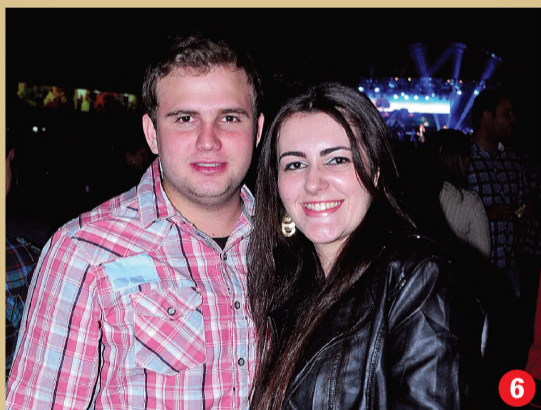

6

## giro Social

- 1 Cassiano e Dani, no Tempeiro Caseiro
- 2 Liliâne e Daiane, no Tempeiro Caseiro
- 3 Marina e Generoso, no Tempeiro Caseiro
- 4 Mãe e Filha, Antônia e Rose, no Tempeiro Caseiro
- 5 Jefferson Souza na FENAP Pederneiras
- 6 Paulo e Carol, na FENAP em Pederneiras

**Eder José Furlan**  
Eng. Civil - CREA 060521-085-1

Fone: (14) 3263-4744  
3263-4106  
Celular: 9772-7350

R.: Pedro Natálio Lorenzetti, 838 - sala 1 - Centro  
Lençóis Paulista

**CASASSOUTO**  
MATERIAIS PARA CONSTRUÇÃO

DO BÁSICO  
AO ACABAMENTO

FONE: (14) 3264-2505

R: WALTER MORETTO, 340  
JD. JOÃO PACCOLA

**Frigol**  
Alimenta sua vida

*Experimente!*

MADRE MADRE

**VENTURA**  
fm 90.1

AQUI A PROMOÇÃO É O **BICHO**

PARABÉNS À GANHADORA

**fernanda r. montanheiro**  
ganhadora

atitude