



**NEGÓCIOS S/A**  
Concertina **intimida**  
**invasão** a propriedades  
comercial ou residencial **N10**



**ENTREVISTA**  
**Mulher do Ano**, Sara  
Palma Andreoli fala de  
carreira e investimentos **B2**



**CULTURA**  
Festa do Peão traz  
**grandes shows** e  
estrutura diferenciada **B3**

# Em obra, prédio da Lojas Americanas na rua 15 fica pronto em novembro de 2014

Juliano Silva, sócio das Lojas Silva e proprietário do terreno, confirmou ao O ECO que prédio está sendo feito sob encomenda para gigante do varejo

**FEIRA**

## Agrifam espera público de 30 mil a partir de sexta

A 10ª edição da Agrifam começa na sexta-feira 2 e termina no domingo 4. A Feira, pela segunda vez será no recinto de exposições da Facilpa, espera um público estimado em 30 mil pessoas. Na programação do evento tem atrações voltadas aos pequenos e médios agricultores e à família produtora. Uma novidade deste ano é microdestilaria de etanol, projeto que produz cachaça e etanol e é uma boa opção para pequenos agricultores. **A6**



**MOVIMENTAÇÃO** - Terraplanagem do terreno é a primeira etapa da obra para receber Lojas Americanas em Lençóis Paulista

FOTO: MÁRCIO MOREIRA/O ECO

A rede Lojas Americanas vai abrir uma filial em Lençóis Paulista. A informação foi confirmada ao O ECO ontem. O prédio será construído por Juliano Silva (sócio da Lojas Silva e do terreno) e alugado posteriormente à rede. Máquinas já trabalham na terraplanagem do local, um estacionamento desativado na rua 15 de Novembro. Silva confirmou que já tem um acordo com a empresa e que o contrato será assinado em novembro de 2014, quando a obra deve estar pronta. A construção terá dois pavimentos. Nela será instalada uma Lojas Silva Mega Store e a Lojas Americanas, com mais de 1 mil metros quadrados cada. Em março, O ECO havia adiantado que a gigante sondava Lençóis. A empresa teria especulado a mesma área, mas na época nenhum acordo havia sido firmado.

**MÍDIA**

## Guia O ECO chega às ruas em duas semanas

O novo Guia Telefônico Regional O ECO estará disponível para distribuição em Macatuba e Lençóis Paulista em duas semanas. O Guia vai abranger os telefones fixos comerciais e residenciais das duas cidades e passou por alterações que facilitam a localização de números de telefones e endereços. A publicação está sendo impressa pela Grafilar, de São Manuel, uma das mais tradicionais gráficas do Interior paulista. **A5**



## AGUDOS 115 ANOS

A comemoração do aniversário de Agudos hoje começa às 10h, com inauguração do Centro de Saúde Integrado na Vila Malvina. Ainda tem projeto Agudos Social na Praça Tiradentes, com atividades gratuitas. À noite o show fica por conta da dupla André e Matheus, que promete animar o público da cidade. **A6**

FOTO: MÁRCIO MOREIRA/O ECO

**JOGOS REGIONAIS**

## Futsal de Macatuba fica em 4º lugar nos Regionais



FOTO: AMANDA ROCHA

Em partida bastante disputada, a equipe de futebol de salão de Macatuba ficou com a quarta colocação no Jogos. De acordo com o secretário de esportes da cidade, Fabrício José Gino Pereira, a cidade teve ótimo desempenho nessa modalidade. O técnico da equipe, César Fernandes, contou apenas, com os cinco atletas que iniciam a partida, mais um goleiro e um jogador de linha na reserva da equipe. **A7**

**RELIGIÃO**

## Igreja Presbiteriana conclui novo templo

A Igreja Presbiteriana concluiu a construção de seu novo templo em Lençóis Paulista. O novo templo, com capacidade para 150 pessoas, foi inaugurado no dia 23 de julho. **B1**

**COPA O ECO**

## Santa Luzia e Cecap jogam por vaga

**A8**

**POLÍCIA**

## Roubos de veículos dispara em 2012

**A4**

**ÍNDICE**

- Cidades ..... Página A2
- Opinião ..... Página A3
- Cotidiano ..... Página A5
- Jogos Regionais ..... Página A7
- Esportes ..... Página A8
- Entrevista ..... Página B2
- Cultura ..... Página B3
- Sociais ..... Páginas B6 a B8

**TEMPO**

**SÁBADO, 27/07**  
Sol com algumas nuvens. Não chove.  
**123°C** **UR 100%**  
**11°C** **UR 56%**

**DOMINGO, 28/07**  
Sol com algumas nuvens. Não chove.  
**124°C** **UR 100%**  
**10°C** **UR 46%**

**C&T**

**Ministro das Comunicações pede urgência para Marco Civil da Internet** **A4**



**RÁDIO**

**Pagamos mais de R\$ 105 milhões em impostos** **A2**

**Fechamento**

desta edição: **20h15**

LUTEPEL APRESENTA

★ PRÊMIOS ESPECIAIS ★

MELHORES DO ANO

17 DE AGOSTO, ÀS 20H30

www.melhoresdoanoeco.com

|  |   |  |   |
|--|---|--|---|
| ★ HOMEM DO ANO<br>Thiago Trecenti                                    | ★ DESTAQUE ESPECIAL<br>Simone Dalben (Adefilp)        | ★ JOVEM EMPREENDEDOR<br>Henrique Langona Tagliatela e Mariana Cacciolari Rocha | ★ COMUNICAÇÃO<br>TV TEM 10 anos                                 |
| ★ MULHER DO ANO<br>Sara Palma Andreoli                               | ★ DESTAQUE<br>Cibele Luz (Yes)                        | ★ JOVEM EMPREENDEDOR<br>Renato Elias Simioni                                   | ★ PERSONALIDADE POLÍTICA<br>Prefeito Everton Octaviani (Agudos) |
| ★ PERSONALIDADE DO ANO<br>Prefeita Bel Lorenzetti (Lençóis Paulista) | ★ DESTAQUE EMPRESARIAL<br>Tecnocana                   | ★ AÇÃO EDUCACIONAL<br>Escola Sesi Lençóis                                      | ★ PERSONALIDADE POLÍTICA<br>Prefeito João Cury (Botucatu)       |
| ★ RESPONSABILIDADE SÓCIO-AMBIENTAL<br>Projeto Água Brasil            | ★ PARCEIRO DO MUNICÍPIO<br>Governador Geraldo Alckmin | ★ AÇÃO SOCIAL<br>Unimed  | ★ DESTAQUE<br>Companhia da Construção (Edifício Orígenes Lessa) |
| ★ DESTAQUE ESPECIAL<br>Grupo Frigol                                  | ★ ESPORTISTA DO ANO<br>Ana Paula Zillo                | ★ AÇÃO CULTURAL<br>Rafael Castro   | ★ DESTAQUE<br>Facilpa 35 anos                                   |
|  | ★ SOLIDARIEDADE<br>Corpo de Bombeiros                 |  |   |







# Opinião

## FRASE

• "Sinceramente nunca trabalhei para isso. É uma consequência do nosso trabalho. Mas não trabalhei com esse foco. Está vindo ao encontro disso, estou abraçando, estou amando a ideia"

Sara Palma Andreoli, vencedora do prêmio Mulher do Ano.

## PARA PENSAR

• "Nós somos aquilo que fazemos repetidamente. Excelência, então, não é um modo de agir, mas um hábito."

Aristóteles

# Editorial

## Compromisso é compromisso

Está na gráfica o novo Guia Telefônico **O ECO** - Macatuba e Lençóis Paulista. O produto editorial levou mais tempo que o previsto para ficar pronto, pois seu conteúdo precisou ser revisado e alterado em praticamente toda sua extensão para receber as melhorias necessárias.

O novo Guia Telefônico traz seções com mais de 20 segmentos empresariais - como alimentação, advocacia, saúde, autos e outros - que vão facilitar a localização de produtos e profissionais liberais de acordo com a necessidade dos usuários. Por essa razão, o atraso foi inevitável e a Editora Folha Popular pede sinceras desculpas aos assinantes e parceiros comerciais que colocam sua confiança no produto. Ao mesmo tempo, agradecemos a compreensão de todos que esperaram pacientemente que vencêssemos cada etapa até encaminhar a arte final para a impressão.

Honrando mais este compromisso, o **Jornal O ECO** reforça a comunicação a todos de que o novo Guia tem progra-

mação para ser distribuído nas próximas semanas. Apesar do atraso, temos certeza de que o produto será muito bem recebido por todos, pois está moderno e bem elaborado.

Finalizado o Guia Telefônico do **Jornal O ECO**, voltamos nossa plena atenção a outro produto editorial que o leitor aguarda ansiosamente: o livro reunindo o conteúdo revisado e reeditado do projeto Quem Verdaderamente Somos, publicado em 2010 e 2011.

Zelosos pela credibilidade que a comunidade deposita no **Jornal O ECO** e em todos os seus produtos especiais, informamos que esta publicação também será apresentado a todos em breve. O livro terá a qualidade editorial que marca nossos produtos, combinando jornalismo referencial e registro histórico de valor inestimável. Sabemos da preciosidade que se encerra nas páginas deste livro, narrando a saga dos grandes empreendedores que alavancaram o desenvolvimento de Lençóis Paulista desde o início da nossa jornada e até os dias atuais. A todos, muito obrigado pela confiança e respeito. Da nossa parte, a recíproca é plenamente verdadeira.

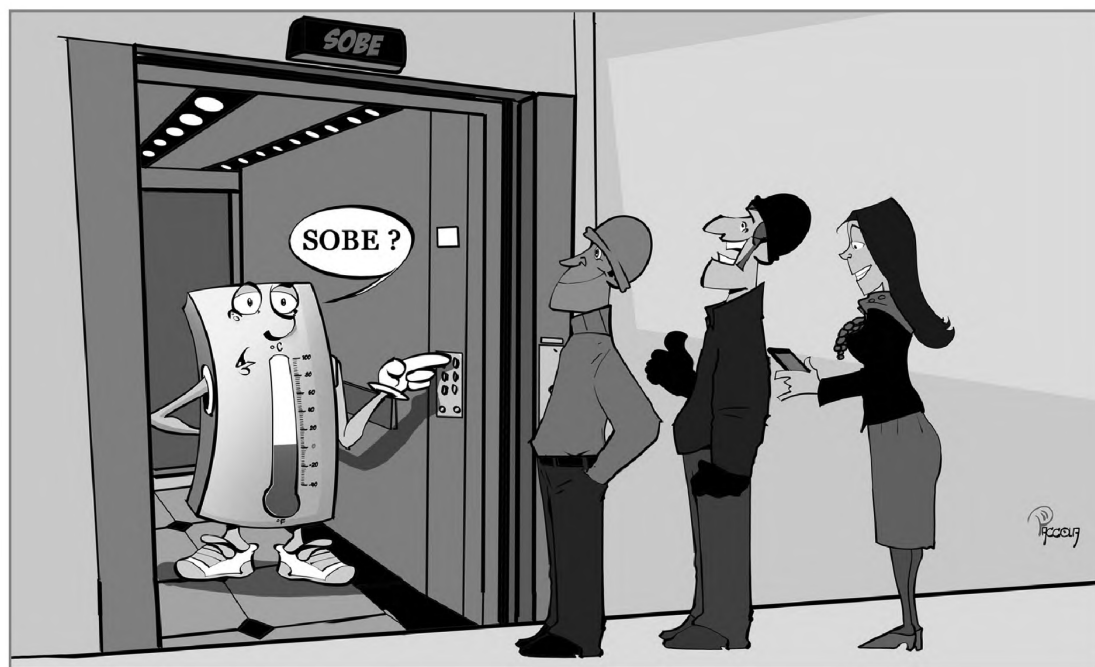

## Macatubenses se encontram com Pedro Tobias e pedem recursos ao hospital

Tucana e macatubense, Eliza Andreia Pontes Sêne - membro suplente do Diretório Estadual do PSDB - esteve na segunda-feira 22, no escritório político do deputado estadual Pedro Tobias, em Bauru. Acompanhada de Eliane Giglioli, vice-provedora da Santa Casa de Macatuba, do diretor administrativo Anderson Mateus, do diretor de RH, Rony Rafael Giglioli e de Maria Aparecida Ferreira, ela pediu recursos ao parlamentar para o hospital da cidade.



FOTO: DIVULGAÇÃO

### Pedido

Eliza (em pé, ao lado de Pedro Tobias) esteve em Bauru com uma comitiva da Santa Casa de Macatuba; tucana solicitou verbas para o hospital e saiu otimista da reunião

### Vai encaminhar

Pedro Tobias disse aos macatubenses que ria encaminhar o pedido já para a próxima emenda parlamentar e que tentaria fazer o possível para que a ajuda não demorasse. O parlamentar, aliás, sempre se mostrou muito próximo aos macatubenses.

### Na calada da noite

Por citar Macatuba, um assunto gerou bastante polêmica esta semana. A chamada "Feirinha da Madrugada", famosa no Braz, em São Paulo, está rodando vários municípios do Interior do Estado de São Paulo.

### Negativa

Em Macatuba, os comerciantes se revoltaram e pediram uma decisão da administração com relação ao assunto, já que isso poderia enfraquecer o comércio local. A feira não pode prosseguir com alegação de falta segurança.

### Protegendo

Nas redes sociais, muitos macatubenses reclamaram da atitude de administração municipal e chegaram a propor um boicote ao comércio local. No entanto, vale a pena ressaltar que vários outros municípios tiveram a mesma atitude de Macatuba com relação ao assunto.

### Bronca

Areiópolis também tem polêmica. Roberval Góes, organizador da 2ª Copa Leme Supermercado de Futebol, procurou o jornal O ECO para reclamar da postura do prefeito Amarildo Garcia (PSDB).

### Contradição

Segundo ele, Garcia recusou a ceder o ginásio municipal para a realização do

campeonato por não ter condições para receber equipes regionais. Ainda de acordo com Góes, o prefeito se contradisse logo em seguida ao ceder o local para um dos empresários da cidade realizar outro torneio.

### Memória curta

Em Lençóis Paulista, quem se contradiz é o presidente da Câmara, Humberto José Pita (PR). Em sessão antes do recesso, o republicano disse que todos os contratos firmados pela atual Câmara e pelas antigas estavam à disposição da população e da imprensa. O ECO requereu formalmente os documentos...

### Passo lento

Passou-se o recesso, passou-se a recomposição da Mesa Diretora, mas Pita ainda não respondeu ao requerimento do jornal O ECO, protocolado em 17 de junho, às 9h51. A redação fica na expectativa da resposta da Casa.

### Boa notícia

A Zilor deve anunciar nos próximos dias a doação de R\$ 60 mil para o Centro de Quimioterapia no Hospital Nossa Senhora da Piedade, em Lençóis Paulista. A liberação do recurso foi intermediada pelo vereador Manoel dos Santos Silva (PSDB), o Manezinho. Essa é a segunda empresa a doar dinheiro para o projeto.

### Na conta

A primeira empresa a doar dinheiro para o projeto foi a Lwart, R\$ 80 mil. Após matéria do jornal O ECO, que entrevistou o empresário Edenílson Grecca, em 22 de junho, começara a chegar as ajudas - muito bem vindas - ao Centro de Quimioterapia. Dado o alcance do projeto, ainda cabe mais apoio à iniciativa.

## Artigo 1 Carta à presidente Dilma Rousseff

**Arnaldo Jardim**

é deputado federal pelo PPS-SP

Prezada Presidente, Li no jornal O Estado de S. Paulo do dia 21 de julho: O presidente do Banco Central Alexandre Tombini afirmou que o processo de retomada do crescimento do País foi prejudicado por um abalo de confiança que trava os investimentos. Foi uma entrevista franca em que ele se compromete batalhar contra a inflação e manter o câmbio sob estrita vigilância com os instrumentos que a Constituição e suas leis complementares lhe permitem. Admite, correto a meu ver, que a falta confiança da sociedade que a senhora e seus ministros negam em suas declarações, existe mesmo. Tombini não discute as outras ações que o governo precisa tomar para dominar a inflação - como o ajuste fiscal, investimentos públicos - mas diz que o governo tem que fazer e explicar a todos, com clareza, o que fez, porque fez e com qual objetivo. Coisas que têm passado longe do discurso empolado e até diversãoista do ministro da Fazenda.

Em minha opinião, o governo do PT ignorou todas as oportunidades de dar bom segmento à ordem e ao progresso do País que recebeu sem inflação, com muitos brasileiros já podendo comer frango, com aprovação popular e reformas estruturais iniciadas. Reconheço o mérito de poder resgatar milhões de brasileiros para a ceia dos cidadãos e da solidariedade; distribuir renda, porém, não teve a inteligência e a determinação de desenvolver um plano estratégico para o Brasil condicionado pelo poder delineado e alimentado pelos acordos e práticas condenados à exaustão no passado.

O Brasil enfrentou a "marolinha" de 2008 com relativo sucesso e o "tsunami" da crise europeia, aliado à recuperação dos Estados Unidos e ao menor crescimento futuro da China sobram em suas mãos, cuja sua equipe econômica, em minha opinião, subestimou problemas com medidas insuficientes e pontuais, como as desonerações de impostos.

Estamos aqui - a senhora e todos que não estabeleceram nenhuma diretriz mais duradoura - no túnel onde ganhava uma lanterna do governo quem se sentia mais incomodado com a escuridão. Em situações mais graves, o governo tem justificado a falta de iluminação à sabotagem, a má vontade e aos inimigos da travessia - os conservadores, como disse outro dia o ex-presidente Lula. Ele os conhece bem, teve que fazer muitos acordos que o velho PT não faria. Não o crítico. Lula é disciplinador, disciplinado e precisava governar, ao tempo em que fazia o que mais gostava: negociar, mesmo

que não vendesse ou nada comprasse.

É claro que estou no mesmo barco, como parlamentar. Mas não é fácil, do lado de quem, no Legislativo, por causa das imensas pressões do seu governo sobre o Congresso, acaba se limitando à análise de medidas provisórias, sob pena de ver se despejada sistematicamente às costas dos políticos (Câmara e Senado) a responsabilidade pelas mazelas que sufocam o País.

Mas agora se descobre que a história é outra: não havia luz no início e não há luz no fim do túnel. É preciso controlar a inflação e depois mirar nos investimentos.

Tombini tem razão em se preocupar. As altas do dólar, desde o fim de maio, estão aquecendo a caldeira da inflação que poderá ser radiante, em setembro próximo. Os ganhos marginais da inclusão econômica da população; da expansão de crédito (o Banco do Brasil está subindo suas taxas de juros para pequenas e médias empresas, perto das taxas dos bancos privados); e da explosão da demanda estão esgotados. A inadimplência das famílias brasileiras cresceu 72% entre 2007 e 2013. E no meio desta semana soube-se do desequilíbrio das contas e das taxas de emprego e desemprego que poderão em poucos meses, segundo os analistas mais neutros, assustar a Nação.

A senhora sabe disso. Tem medo de dizer isso aos brasileiros? Ou de perder as próximas eleições e compromete o velho projeto hegemônico de poder do seu partido?

O PIB do País vai crescer, mas devagar, como a arrecadação, os salários, os benefícios fiscais. Os juros no mundo vão aumentar e a mútua dependência econômica estabelecida entre Estados Unidos e China, da qual continua se beneficiando o mercado internacional, não preservará subdesenvolvidos, emergentes, periféricos, ou seja, lá os classificados que sobram do novo arranjo mundial. Disso a senhora está cansada de saber, embora ninguém lhe ajude a formular qualquer estratégia.

O Brasil só é importante por ser estratégico, do ponto de vista dos recursos naturais e da geopolítica. Eu sei que a senhora sabe. Tem muito mais informação do que eu. Não vai encontrar uma saída patriótica para esta difícil situação conversando com seus marqueteiros, com o ex-presidente Lula e com alguns partidários que lhe querem ver pelas costas. Precisa assumir que é presidente de todos os brasileiros, muito além de presidir as reuniões dos seus 39 ministros. Repito uma questão de artigo anterior: Vossa Excelência vai se apegar e ceder a questões eleitorais ou irá, como estadista, assumir realmente a Presidência e conduzir o País?

Cordialmente

# Terceira Coluna

## Errata

Na manchete da edição de quinta-feira 25, do jornal O ECO, foi publicado que o a lanchonete no qual dez pessoas comeram e se sentiram mal teria sido interditada no final de semana pela Vigilância Sanitária. Na verdade, foram os alimentos já abertos para consumo é que foram descartados pelo setor. Pedimos desculpas pelo equívoco.



**EDITORA E JORNAL FOLHA POPULAR LTDA-ME**

DIRETOR RESPONSÁVEL: MOISÉS ROCHA

### REGISTROS

CNPJ: 03.433.116/0001-02 - IE: 416.043.125.113 - ME  
Registrado no Cartório de Registro das Pessoas Jurídicas de Lençóis Paulista no Livro sob nº 004. / **O ECO** é registrado conforme Lei de Imprensa, pelo decreto 2322 de 20 de maio de 1940, com registro no DIP.

### ENDEREÇOS

Rua Geraldo Pereira de Barros, 948, Centro, Lençóis Paulista, SP, CEP: 18680-020  
FONE/FAX: Telefone: (14) 3269-3311  
SITE: www.jomaloeo.com.br

**DIRETOR RESPONSÁVEL**  
Moisés Rocha

**EDITOR-CHEFE**  
Vitor Godinho - MTb 55.736

**REDAÇÃO**  
oeco@jomaloeo.com.br

**COMERCIAL**  
comercial@jomaloeo.com.br

**ARTE**  
arte@jomaloeo.com.br

FUNDADO EM 6 DE FEVEREIRO DE 1938 POR ALEXANDRE CHITTO

**CIRCULAÇÃO REGIONAL** - Agudos, Areiópolis, Barra Bonita, Borebi, Igarapu do Tietê, Lençóis Paulista, Macatuba e Pedreiras

Os artigos assinados são de inteira responsabilidade de seus autores e não representam, necessariamente, a opinião deste jornal

**IMPRESSÃO:** Jornal da Cidade de Bauru Ltda. Bauru/SP - CNPJ 45.012.218/0001-02.





Por Vitor Godinho | vitor@jornalibeco.com.br



Começa pré-venda do game 'Fifa 14': 199 reais. Dezenove clubes brasileiros figuram no título da Electronic Arts

## Ministro das Comunicações pede urgência para Marco Civil da Internet



O ministro das Comunicações, Paulo Bernardo, disse nesta terça-feira que solicitou à Casa Civil que peça urgência na votação do Marco Civil da Internet no Congresso. Após reunião com o presidente do Google Brasil, Fábio Coelho, o ministro disse que, ainda que existam divergências pontuais no projeto, já há um melhor clima para sua aprovação. Segundo Bernardo, a empresa americana se mostrou preocupada com a possível exigência no projeto da construção de uma central de dados para armazenamento de informações no Brasil. "O Google afirmou que não é uma questão financeira, mas de arquitetura de redes e de engenharia. Por isso, eles se mostraram resistentes à implantação desses datacenters no País", disse Bernardo. O ministro defendeu a medida. Segundo ele, o governo tem o objetivo de criar uma política pública para o desenvolvimento do setor, inclusive já concedendo desoneração e, além disso, o armazenamento de dados no Brasil resolveria pendências judiciais. "O próprio Google já se recusou a fornecer informações à justiça brasileira devido aos seus dados estarem armazenados nos Estados Unidos". Paulo Bernardo comentou ainda que o governo brasileiro busca diminuir a concentração da internet nas mãos dos Estados Unidos, mas ressaltou que essa discussão não será feita com o Google, mas sim em organismos multilaterais. Na conversa, a questão da espionagem dos Estados Unidos revelada pelo ex-agente norte-americano Edward Snowden também foi abordada, mas Coelho reafirmou que o Google não entrega dados confidenciais ao governo norte-americano, salvo em colaboração com a Justiça do país. Bernardo lembrou, porém, que essa discussão deve ganhar ainda mais peso porque a opinião pública dos Estados Unidos também está incomodada com as notícias que vêm sendo publicadas pela imprensa mundial.

## Rápidas

• **ANTIPIRATARIA** - A Apple iniciou uma campanha para alertar seus consumidores na China sobre o perigo do uso de carregadores falsos para iPhones e iPads. Os avisos, publicados no site oficial da companhia, são uma resposta ao caso da jovem Ma Ailun, de 23 anos, que, no dia 11, recebeu uma descarga elétrica ao atender um iPhone 5 conectado à rede elétrica e morreu.

# Administração

## SECRETARIA DE SEGURANÇA

# Em 6 meses, roubo de veículos é igual ao ano 2012

Furto de carros e motos aumentaram 47% no primeiro semestre do ano

Carlos Alberto Duarte

O número de roubo de veículos no primeiro semestre de 2013 em Lençóis Paulista já é igual a todo o ano de 2012. Dados da Secretaria da Segurança Pública do mês de junho, divulgados na quinta-feira 25, mostram que nos primeiros seis meses deste ano já foram registrados 11 casos de roubo (à mão armada) de veículos (automóveis e motocicletas) contra 11 casos registrados em todo ano passado. O índice preocupa. De acordo com a estatística, foram registrados quatro casos em fevereiro, três em março, dois em maio e dois casos em junho. No ano passado, ocorreram dois roubos de veículos no mês de janeiro, um em abril e um caso em junho. Ainda de acordo com dados da Secretaria de Segurança Pública, o número de furto de veículos



PREOCUPAÇÃO - Polícia vai intensificar fiscalização para reduzir roubos

também aumentou no primeiro semestre de 2013 em comparação com o mesmo período de 2012. No primeiro semestre do ano passado, foram registrados 23 furtos de carros e motos, contra 34 casos ocorridos no primeiro semestre deste ano. Aumento de 47% em seis meses. Em todo 2012, foram anotadas 88 deste tipo. **REGIÃO** No município de Agudos, a curva para essa modalidade de crime - furto e roubo de veículos - é descendente. No primeiro semestre deste ano foram 13 re-

## NA PRISÃO

João Antônio Bueno de Camargo, 29 anos, e João Henrique Mantuan, 21 anos, acusados de estuprar, torturar e enforçar uma adolescente de 16 anos em janeiro do ano passado, em Agudos, foram condenados a 48 anos de prisão em regime fechado por homicídio duplo qualificado, estupro e ocultação de cadáver.

passado e no primeiro semestre deste ano não há registro de furto e roubo de veículos. O município de Areiópolis, sob jurisdição do Deinter de Sorocaba, registrou no primeiro semestre deste ano, dois furtos e um roubo de veículo, contra dois furtos e nenhum roubo em 2012.

## RECEPÇÃO

A tenente Letícia Marestoni, comandante letirina da 5ª Companhia da Polícia Militar, disse que a Polícia Militar intensificou o patrulhamento no Centro da cidade em função do aumento de furto de veículos. Ela disse que a polícia trabalha para identificar os autores deste tipo de delito. Disse que houve aumento deste crime em outras cidades e admitiu que os veículos podem ser 'encomendados' para desmanche. No trabalho diário da Polícia Militar é comum os PMs recuperarem carros e motos 'depenados' ou simplesmente abandonados, fato que não vem ocorrendo nas últimas semanas. "Há um receptor e estamos trabalhando para identificá-lo", concluiu a oficial.

# Novo tenente assume comando do pelotão em Lençóis

Desde quinta-feira, o tenente André Saito Arashiro assumiu o comando do pelotão da Polícia Militar de Lençóis Paulista. Ele assume o lugar ocupado até então pela tenente Letícia Marestoni, que assume interinamente o comando da 5ª Companhia da Polícia Militar, responsável pela segurança em Borebi, Agudos, Cabralia Paulista, Lucianópolis, Paulistânia, Ubirajara e Duartina além de Lençóis Paulista.

O tenente Arashiro trabalhou quatro anos em Bauru, onde comandou as bases Sul e Leste, e ganhou experiência na parte operacional. Em entrevista ao ECO 90.1 Notícias, o tenente elogiou a sede da 5ª Cia. Disse que pretende trazer a experiência obtida em Bauru para Lençóis Paulista. Tenente Arashiro, afirmou que pretende trabalhar com objetivo de manter os baixos índices criminais registrados nas últimas sema-

nas. Anunciou que para combater o aumento de furto e roubo de veículos na cidade deve intensificar as operações bloqueio de trânsito. A tenente disse em entrevista ao ECO, que com o início da atividade do pátio da Ciretran, instalado no Distrito Empresarial de Lençóis Paulista, os condutores de veículos devem estar atentos às irregularidades nos veículos, que a partir de agora serão recolhidos. A oficial exem-

plificou que documentos do carro ou do condutor vencidos, o veículo pode ser recolhido. Em relação à perturbação de sossego (som alto), a tenente disse que a Polícia Militar deverá adotar estratégia para aferir o som alto e daí apreender o veículo para perícia. Nestes casos, o carro fica apreendido no mínimo por 15 dias, período em que é elaborado o inquérito de perturbação de sossego.

## JORNADA MUNDIAL

# Do Rio de Janeiro, lençoense conta sobre Jornada

Grupo de jovens volta para cidade após missa com o Papa neste domingo

Priscila Pegatin

Termina amanhã a JMJ (Jornada Mundial da Juventude). O evento, que começou na terça-feira 23, é um

dos grandes encontros internacionais da Igreja Católica, volta para os jovens. De Lençóis Paulista e Agudos, 240 jovens embarcaram como peregrinos e voluntários,

durante a semana, para participar da Jornada. Ontem, no período da tarde, Débora Jorge, coordenadora dos jovens do Santuário Nossa Senhora da Piedade, em entrevista ao ECO

90.1 contou sobre a participação dos peregrinos da cidade. "Chegamos quinta-feira, por volta de 9h30. Fomos muito bem acolhidos pelo pessoal da paróquia São Sebastião e Santa Cecília. O padre Mário veio conversar com a gente, nos receberam muito bem", diz. Da programação do evento, os jovens já participaram da acolhida ao papa Francisco, em Copacabana, e da Via Sacra. "Hoje tem a vigília com o Papa na parte da noite e domingo, às 10h tem a missa".

Apesar das tentativas, Débora conta que não foi possível ver o papa Francisco de perto. "Não deu ainda porque os lugares são muito cheios e o máximo que a gente conseguiu foi chegar perto do telão", conta. Sobre o contato com os peregrinos de outras cidades, Débora fala do espírito de amizade de todos. "O pessoal é muito receptivo. Os estrangeiros que estão aqui para a Jornada vêm, param, querem tirar foto, trocam bandeira, camiseta dos grupos. É muito legal, muito bacana. A gente se reconhece de longe porque tem muito peregrino na cidade", finaliza. Os grupos voltam a Lençóis Paulista e Agudos amanhã, após a missa de encerramento com o Papa.

SÁBADO, 27/07 NASCER E PÔR-DO-SOL: 6h51 17h53

manhã tarde noite

123°C 0mm 100%  
11°C 0% 56%

Sol com algumas nuvens. Não chove.

DOMINGO, 28/07 NASCER E PÔR-DO-SOL: 6h51 17h53

manhã tarde noite

124°C 0mm 100%  
10°C 0% 46%

Sol com algumas nuvens. Não chove.

**FASES DA LUA JULHO**

Fase Dia Hora

Lua Nova 8 4:16

Quarto Crescente 16 0:20

Lua Cheia 22 15:17

Quarto Minguante 29 14:45

No horário de verão, somar uma hora às fases da lua.

PLACAS DE SEGUNDA 1 E 2

PLACAS DE TERÇA 3 E 4

**TELEFONES ÚTEIS - CÓDIGO 014**

Polícia Militar 190

Corpo de Bombeiros 193

SAMU 192

**Lençóis Paulista**

Conselho Tutelar.....3264-8005

Hosp N S da Piedade...3269-1033

Pref de Lençóis Pta..3262-7000

**Borebi**

Conselho Tutelar.....9735-0602

Emerg Ambulância.....3267-1222

Pref de Borebi.....3267-8900

**Agudos**

Conselho Tutelar.....3262-1162

Hospital de Agudos...3262-1444

Pref de Agudos.....3262-8500

**Areiópolis**

Conselho Tutelar.....3846-9912

Pronto Atendimento...3846-9908

Pref de Areiópolis....3846-9900

**Macatuba**

Conselho Tutelar.....3298-3036

Santa Casa.....3298-9200

Ambulância.....0800-7701192

Pref de Macatuba.....3298-9800

**Pederneiras**

Conselho Tutelar.....3284-6426

Santa Casa.....3283-8380

Pref de Pederneiras...3283-9570

| MUNICÍPIO DE MACATUBA<br>RELATORIO DE GESTAO FISCAL<br>DEMONSTRATIVO DAS GARANTIAS E CONTRAGARANTIAS DE VALORES<br>ORÇAMENTOS FISCAL E DA SEGURIDADE SOCIAL<br>Período de Referência: JANEIRO a JUNHO/2013 |  |                             |  |                            |  |                    |  |
|--|--|-----------------------------|--|----------------------------|--|--------------------|--|
| GARANTIAS CONCEDIDAS   |  | SALDO DO EXERCÍCIO ANTERIOR |  | SALDO DO EXERCÍCIO DE 2013 |  |                    |  |
|  |  |                             |  | Ate o 1o. Semestre         |  | Ate o 2o. Semestre |  |
| EXTERNAS (I)   |  |                             |  |                            |  |                    |  |
| Aval ou fiança em operações de crédito   |  |                             |  |                            |  |                    |  |
| Outras garantias nos Termos da LRF <sup>1</sup>  |  |                             |  |                            |  |                    |  |
| INTERNAS (II)  |  |                             |  |                            |  |                    |  |
| Aval ou fiança em operações de crédito   |  |                             |  |                            |  |                    |  |
| Outras garantias nos Termos da LRF <sup>1</sup>  |  |                             |  |                            |  |                    |  |
| TOTAL GARANTIAS CONCEDIDAS (III) = (I + II)  |  | 0,001                       |  | 0,001                      |  | 0,001              |  |
| RECEITA CORRENTE LIQUIDA - RCL (IV)  |  | 0,001                       |  | 0,001                      |  | 0,001              |  |
| % DO TOTAL DAS GARANTIAS SOBRE A RCL   |  | 0,001                       |  | 0,001                      |  |                    |  |
| LIMITE DEFINIDO POR RESOLUCAO DO SENADO FEDERAL 22,00 %  |  | 0,001                       |  | 0,001                      |  |                    |  |
| LIMITE DE ALERTA (inciso III do par.1o. do art.59 da LRF)  |  | %                           |  |                            |  |                    |  |
| CONTRAGARANTIAS RECEBIDAS  |  | SALDO DO EXERCÍCIO ANTERIOR |  | SALDO DO EXERCÍCIO DE 2013 |  |                    |  |
|  |  |                             |  | Ate o 1o. Semestre         |  | Ate o 2o. Semestre |  |
| EXTERNAS (V)   |  |                             |  |                            |  |                    |  |
| Aval ou fiança em operações de crédito   |  |                             |  |                            |  |                    |  |
| Outras garantias nos Termos da LRF <sup>1</sup>  |  |                             |  |                            |  |                    |  |
| INTERNAS (VI)  |  |                             |  |                            |  |                    |  |
| Aval ou fiança em operações de crédito   |  |                             |  |                            |  |                    |  |
| Outras garantias nos Termos da LRF <sup>1</sup>  |  |                             |  |                            |  |                    |  |
| TOTAL CONTRAGARANTIAS RECEBIDAS (VII) = (V + VI)   |  | 0,001                       |  | 0,001                      |  | 0,001              |  |
| MEDIDAS CORRETIVAS :   |  |                             |  |                            |  |                    |  |
| FONTE:CM-SIFPM - Sistema Integrado de Finanças Públicas Municipais, Unidade responsável- CONTABILIDADE   |  |                             |  |                            |  |                    |  |
| Data da emissão 18/JUL/2013 e hora de emissão 15:30  |  |                             |  |                            |  |                    |  |
| Nota: <sup>1</sup> Inclui garantias concedidas por meio de Fundos.   |  |                             |  |                            |  |                    |  |



# Cotidiano

## CIRCUITO SERTANEJO

Acontece hoje em Macatuba mais uma etapa do Circuito Sertanejo. O evento tem apoio do cantor Sérgio Reis e da dupla Joaquim & Manoel e ocorre em palco montado na Rodoviária Municipal. O objetivo, além de divulgar a música sertaneja com a participação de duplas de toda a região, é classificar uma dupla para a final que será realizada em Lençóis Paulista. Só duplas da cidade poderão participar da classificação. As inscrições podem ser feitas no dia do evento. O Circuito ocorre das 10h às 18h.

## MÍDIA

### Guia O ECO está em produção na gráfica

Guia Telefônico Regional O ECO – Lençóis e Macatuba foi enviado nesta semana para gráfica; distribuição começa nos próximos dias

#### Da Redação

A direção do jornal O ECO confirmou nesta semana o início da produção do Guia Telefônico Regional O ECO, que vai conter os telefones e endereços de Lençóis Paulista e Macatuba. Após venda de anúncios e diagramação do material, agora o Guia entra na fase de impressão gráfica e montagem. Dentro de duas semanas, o Guia Telefônico estará disponível para distribuição nas duas cidades.

O jornal, mais uma vez, se desculpa pelo atraso na publicação da lista, mas garante que

o produto que vai chegar ao assinante será um Guia de alta qualidade, impresso em papel couchê e totalmente colorido. A publicação está sendo impressa pela Grafilar, de São Manuel, uma das mais tradicionais gráficas do Interior paulista.

O Guia Regional O ECO vai abranger os telefones fixos comerciais e residenciais das cidades de Lençóis Paulista e Macatuba. A lista passou por alterações que vão facilitar e agilizar a localização de telefones e endereços. A lista telefônica trará mapas claros e atualizados.

O recurso dos negritos –

destaques dados aos anunciantes na lista corrida de telefones – também foi aperfeiçoado para melhorar a visualização e garantir maior destaque dos nomes em questão.

O Guia também trata seções com mais de 20 segmentos como alimentação, advocacia, saúde, autos - entre outros - que vão facilitar a localização de produtos e profissionais liberais de acordo com a necessidade dos moradores.

A direção de O ECO afirmou ainda que resolveu divulgar estas informações para deixar claro que não houve atraso intencional na circulação



NA GRÁFICA – O diagramador Vinicius Humberto de Castro confere prova de impressão feita pela Grafilar

do produto e que o Guia será entregue conforme contrato assinados pelos comerciantes. O ECO se compromete a evitar

que estes problemas voltem a ocorrer nas listas futuras.

O ECO é uma empresa de 75 anos com grande credibili-

dade que sempre honrou com todos os compromissos assumidos nos mais diferentes produtos editados pela empresa.

## GRUPO LWART

### Feira de Profissões começa segunda-feira

Profíto aborda profissões de destaque na região; workshop e palestras estão programadas para os dois dias de evento

A 5ª edição do Profíto – Feira de Profissões de Lençóis Paulista vai ser realizada entre segunda e terça-feira, 29 e 30. O evento, organizado pelo Grupo Lwart, acontece no salão da Igreja Matriz, das 19h às 22h30, com entrada gratuita.

“A Feira é aberta a todo o público e principalmente as pessoas que estão buscando uma oportunidade tanto no mercado de trabalho como também querem conhecer um pouco mais sobre as faculdades, os cursos superiores, cursos técnicos para fazer melhor as escolhas”, explica Danieli Roza, coordenadora de projetos sociais do Grupo. “Teremos profissionais falando sobre algumas áreas, workshops e palestras voltadas para o mercado de trabalho, como orientações para elaborar currículo, participar de entrevistas, dicas de primeiro emprego”.

Um dos objetivos do evento deste ano, segundo Danieli, é mostrar as potencialidades da cidade e região. “Vamos ter profissões de destaque dentro da região. São cursos e oportunidades de emprego que podem ser encontrados perto”.

A coordenadora do Grupo



FEIRA DE PROFISSÕES – Adolescentes de Projeto Líderes organizam evento

ressalta a importância do evento. “A gente entende que para os jovens, para as pessoas que estão buscando uma colocação no mercado de trabalho e estudo a Feira tem muito a agregar no sentido de ter vários profissionais, várias pessoas que já estão no mercado de trabalho para falar um pouco sobre como funciona a profissão atualmente, falar sobre a grade curricular, como é o estudo para se chegar dentro do mercado e os ganhos da profissão”, diz. “A oportunidade é vasta em relação a olhar

para o mercado, para o futuro e para suas expectativas de estudo”, finaliza.

## ADMINISTRAÇÃO

### SAAE constrói Centro de Educação Ambiental

Obra no valor de R\$ 100 mil deve estar funcionando até o final deste ano e será destinada a jovens estudantes

#### Angelo Neto

O SAAE (Serviço Autônomo de Água e Esgoto) de Lençóis Paulista vai construir na estação elevatória de esgoto o Centro de Educação Ambiental. A obra no valor de R\$ 100 mil deve estar em pleno funcionamento até o final deste ano e será destinada à visitação, principalmente de alunos de escolas da cidade e da região.

O local terá condições de receber 40 visitantes através de agendamento. A estrutura contará com área administrativa, uma sala de aula, biblioteca e videoteca, totalmente voltadas à educação ambiental. “Já temos a visita de escolas às instalações da nossa estação de tratamento de

água. Estamos apenas estendendo isso para a estação de tratamento de esgoto do nosso município. O trabalho será desenvolvido pelo SAAE juntamente com as diretorias de Educação e Meio Ambiente”, adiantou o diretor do SAAE e vice-prefeito, José Antônio Marise (PSDB).

De acordo com ele, a ideia surgiu logo após a inauguração da estação elevatória de tratamento de esgoto. “A partir da inauguração do nosso sistema de tratamento de esgoto, nós enxergamos a possibilidade de desenvolvermos um projeto de educação ambiental. Daí a necessidade de nós termos um local adequado para que isto aconteça”.

O próximo passo após o

decreto do Poder Executivo é a licitação da obra. “Estamos remanejando verbas do nosso orçamento e criando através do decreto a dotação necessária para a construção que está prevista para ficar pronta em 90 dias. Então, após a edição deste decreto, criamos a dotação e partimos para a licitação e escolha da empresa que construirá a obra”, completa Marise.

O foco principal do Centro de Educação Ambiental será o funcionamento da estação de tratamento de esgoto, mas outros temas relacionados ao meio ambiente devem ser abordados, deixando o local com condições para desenvolver um projeto de educação ambiental bastante amplo.

## A MODA IDEAL para seu pai está aqui.



R. XV de Novembro



ASSINE: (14) 3269-3311



| PARTE RELIGIOSA   | PARTE FESTIVA  |
|---|--|
| <p><b>27/07 - SAB - 19h30 - 3º dia do Tríduo.</b><br/>Tema: "São Cristóvão, homem que pela fé suportou as dores do martírio".<br/>Lema: "Tendo chegado ao lugar chamado Calvário, ali crucificaram Jesus". (Lc 23, 33)<br/>Paraninfos- Juventude: Crisma, Perseverança, TLC e Mini TLC.</p>   | <p><b>06 e 07 - 12, 13 e 14 - 20 e 21 - 27 e 28/07 - 19h30.</b><br/>Grande quermesse com praça de alimentação.<br/><b>ALMOÇO</b>- Todos os domingos a partir das 11h30, no salão de festa da Paróquia Cristo Ressuscitado.</p>   |
| <p><b>28/07 - DOM - 08h00 - Missa em Louvor a São Cristóvão.</b><br/>Tema: "São Cristóvão, ponte para os pobres, exemplo de amor ao próximo".<br/>Lema: "Estava ainda longe, quando seu pai o viu e, comovido de compaixão, correu-lhe ao encontro, lançou-se-lhe ao pescoço e o beijou". (Lc 15, 20)<br/>Paraninfos- Liturgia Central.<br/>Bênção dos Motoristas, carteiras de habilitação, documentos dos veículos, carros, motos e caminhões. Logo após procissão e carreta pelas ruas da cidade, com a bênção dos veículos.<br/><b>19h30 - Missa e encerramento da Festa.</b></p> | <p><b>28/07 - DOM - 11h30 - Encerramento da festa com almoço.</b><br/>No salão de festa da Paróquia Cristo Ressuscitado, churrasco completo, com leilão de assados (leitão, frango etc.).</p> <p>Toda renda será revertida em prol do lémino da construção do Centro Catequético.</p> <p>Paróco: Pe Silvano Palmeira - Comissão de Festa</p> |
| <p>APÓIO: <b>O ECO</b> UM SENHOR JORNAL</p>   |  |
| <p><b>Solutec</b> Vidros<br/>www.solutecvidros.com.br<br/>solutecvidros@hotmail.com<br/>(14) 3264 1907 - 9650 2670</p>  | <p><b>CASA &amp; DESIGN</b> MADEIRAS<br/>(14) 3263 4311 - 9722 6090</p>  |
| <p><b>ARM</b> SERVIÇOS DE MANUTENÇÃO<br/>Rua Prudente de Moraes, 206<br/>Vila Eden<br/>Lençóis Paulista<br/>(14) 3263 4233</p>  | <p><b>MALAGI</b> AUTO MECÂNICA - AUTO PECAS - REPARAÇÃO DE MOTORES<br/>Rua Prudente de Moraes, 206<br/>Vila Eden<br/>Lençóis Paulista<br/>(14) 3263 1535</p>   |

Quermesse todos os sábados e domingos com SHOW DE PRÊMIOS às 19h30.

### DESEJO E DESTINO

**Emmanuel**  
Muita vez, solicitas orientação para a vida espiritual.  
Entretanto, medita:  
Desejando, sentes.  
Sentindo, pensas.  
Pensando, comunicas.  
Comunicando-te, realizas.  
Realizando, semeias.  
Semeando, colherás.

**Hoje, possuímos o que plantamos.  
No futuro, teremos o que estamos fazendo.**

Assim criamos o próprio destino, usando as bênçãos de Deus, através das quais receberemos da Sabedoria da Vida os resultados ou frutos de nossas próprias obras.

**LIVRO "PRONTO SOCORRO" – CHICO XAVIER**

**CENTRO ESPÍRITA ANTÔNIO DE PÁDUA**



# Regional

## FEIRA

# 30 mil visitantes são esperados na 10ª Agrifam

Feira começa na sexta-feira 2, em Lençóis; com mercado agrícola em alta, Agrifam pretende incentivar e orientar pequeno e médio produtor

Welinton Barros

Começa na sexta-feira 2 a 10ª edição da Agrifam (Feira da Agricultura Familiar e do Trabalho Rural). A feira, que mais uma vez acontece no Recinto de Exposições José Oliveira Prado, vai até domingo 4, com atrações voltadas para pequenos e médios agricultores e também para toda família. Com um cenário favorável para a agricultura familiar, a feira vem para orientar e incentivar o produtor. Cerca de 30 mil pessoas devem passar pela feira este ano em Lençóis.

Hoje no setor há diversas formas de financiamento e programas que auxiliam o produtor rural na compra de máquinas,

tratores e implementos agrícolas para melhor desenvolver suas atividades.

Dados divulgados pela Anfavea (Associação Nacional dos Fabricantes de Veículos Automotores), mostram que de abril do ano passado até o mesmo mês deste ano, houve um aumento de 32,3% nas vendas de máquinas agrícolas.

Segundo o presidente da Fetaesp (Federação dos Trabalhadores na Agricultura do Estado de São Paulo), Braz Albertini, a facilidade para a aquisição de novos equipamentos ajuda o pequeno e médio produtor.

"Como nós temos linhas de financiamento com juros bem baixos, por exemplo, os juros do Pronaf que é o Programa

**AGRIFAM - 10ª** edição da feira do pequeno e médio produtor começa nesta sexta-feira em Lençóis

Nacional de Fortalecimento da Agricultura Familiar, o momento se torna bom para o pequeno produtor. Hoje existe bastante facilidade para adquirir financiamento de implementos ou tratores, isso é positivo e pode refletir na Agrifam sem dúvidas", explicou.

Uma das novidades da Agrifam para este ano é a Microdestilaria de Etanol. Uma empresa irá demonstrar um modelo de destilador de pequeno porte. O



FOTO: MÁRCIO MOREIRA/ECO

## DOAR O SANGUE

A Secretaria de Saúde de Agudos, com apoio da Prefeitura, conseguiu 115 bolsas de sangue na campanha de doação realizada no sábado, 20 de julho, para ajudar o Banco de Sangue Regional de Bauru. Para mostrar a importância da doação, o prefeito Éverton Octaviani fez questão de participar da campanha.



FOTO: DIVULGAÇÃO

projeto produz cachaça e etanol e é uma boa opção para pequenos agricultores, já que o álcool pode ser utilizado em veículos, máquinas e outros equipamentos da propriedade, reduzindo seu custo com combustível.

O projeto País (Produção Agroecológica Integrada e Sustentável), também estará na Agrifam este ano, com demonstrações de processos que possibilitam a redução de gastos, aproveitamento de espaço

e viabilidade econômica do pequeno e médio produtor.

O projeto será apresentado em um sítio modelo, onde o visitante poderá conhecer métodos de preparação do solo, sistema de captação e utilização de água e reaproveitamento de material orgânico.

A área do turismo rural, também é uma alternativa disponível na Agrifam. "Às vezes, o produtor vai lá, vê alguma coisa que está acontecendo na área e

pode aplicar isso na sua propriedade. Procuramos colocar essas coisas, para que os visitantes possam aproveitar bem o dia e conhecer as novidades do setor agrícola", explica Albertini.

## SERVIÇO

A 10ª Agrifam acontece de 2 a 4 de agosto no Recinto de Exposições José Oliveira Prado, o recinto da Facilpa. A feira constará com estacionamento e entrada gratuitos.

## AGUDOS 115 ANOS

# Cidade ganha novo Centro de Saúde

Inauguração acontece às 10h na Vila Malvina e vai reunir especialistas

Welinton Barros

No dia em que completa 115 anos de emancipação político-administrativa, o município de Agudos recebe uma obra que irá beneficiar todos os agudenses. Acontece hoje, às 10h, a inauguração do Centro de Saúde Integrado Elza Aparecida Silva.

Construído em um terreno de 1,2 mil metros quadrados na avenida Carvalho Pinto, na Vila Malvina, o local irá oferecer atendimentos médicos e odontológicos e reunirá especialistas em fisioterapia, médicos ginecologistas, cardiologistas, dermatologistas, nutricionistas e dentistas.

O investimento na obra chegou a R\$ 2 milhões, com recursos da Prefeitura. Segundo o prefeito Éverton Octaviani (PMDB), a unidade irá centralizar atendimentos especiais em um só local.

"Com esse novo equipamento, a população não precisará mais recorrer às unidades básicas de saúde espalhadas pelo município. Em um só espaço, o agudense terá à disposição todo tipo de apoio médico. Inclusive, mais médicos serão contratados para garantir um



FOTO: MÁRCIO MOREIRA/ECO

**E SHOW** – De manhã tem entrega de Centro de Especialidades; à noite, show com dupla lençoense André & Matheus

atendimento eficiente e de qualidade", explica.

Outra obra que também será entregue na área da saúde, é o posto de saúde Dirce Porto Bicalho Ayub, que irá atender os bairros Parque Pampulha e Jardim Europa. O prédio fica na rua Professor Luiz Pedro da Cunha e é equipado com novos aparelhos e estrutura completa. O local também irá atender a pacientes que necessitem de procedimentos médicos e odontológicos mais simples. Nesta obra a prefeitura de Agudos investiu cerca de R\$ 700 mil.

## SHOWS

Neste sábado, 27 de julho, feriado municipal, a Praça Tira-

dentos recebe a ação Agudos Social, das 14h às 18h. A população terá acesso gratuito a orientações jurídicas, nutricionais, sobre orçamento doméstico, oficinas educacionais para as crianças, feira de artesanato e apresentações culturais. Haverá, ainda, distribuição gratuita de pipoca e algodão doce. Às 20h, a dupla André & Matheus, de Lençóis Paulista, anima o público para festejar os 115 anos de Agudos.

"Será um evento muito animado, cujo objetivo é presentear a população pelo aniversário de fundação do município. Como se vê, atrações não vão faltar", destaca o prefeito Éverton Octaviani.

# Câmara terá TV Legislativa digital

Projeto já foi aprovado pela Câmara Federal; emissora irá exibir sessões

Welinton Barros

A Câmara Municipal de Agudos levou ao presidente da Câmara Federal Henrique Eduardo Alves (PMDB/RN), um requerimento solicitando a implantação de um canal de televisão digital no município.

O Poder Legislativo de Agudos - que desde 2005 conta com canal analógico UHF -, para transmitir sessões legislativas e entrevistas locais, contará agora com a tecnologia digital, possibilitando melhor qualidade de imagem e som.

O presidente da Casa de Leis, Auro Aparecido Octaviani (PMDB), disse em entrevista ao ECO 90.1 Notícias na manhã de terça-feira 23, que o projeto será implantado em seis meses, após a liberação do canal pela Anatel (Agência Nacional de Telecomunicações).

"A Câmara já adquiriu vários equipamentos necessários para a transmissão digital e, com mais alguns investimentos, conseguiremos atender à demanda e exigências da Anatel", disse. Auro afirmou ainda que devem ser investidos cerca de R\$ 15 mil, na compra de novos equi-



**DIGITAL** - Auro Octaviani (PMDB), afirma que TV Câmara Digital começará a funcionar em seis meses

pamentos que irão ajudar na transmissão em alta definição.

O documento assinado pelo presidente da Câmara Federal, Henrique Eduardo Alves, foi enviado à Anatel registrando o pedido. Na redação, Alves pede que a agência autorize o canal de acordo com a disponibilidade de atribuição, destinação e distribuição de faixas de frequências no Brasil e no Plano Básico de Televisão Digital Terrestre.

## IRREGULAR

Conforme publicado em O ECO na edição de 29 de junho, denúncias feitas em uma rede social na internet diziam que

o canal de televisão da Câmara de Agudos era ilegal e não estava devidamente registrado.

A equipe de reportagem entrou em contato com a Anatel (Agência Nacional de Telecomunicações) e com a TV Câmara Federal em Brasília, ambos desconhecaram a licença de funcionamento do canal no município.

O presidente Auro Octaviani (PMDB) negou as acusações e disse que a TV Câmara, que funciona no canal 14 UHF, foi autorizada a funcionar em 2005. Ele disse ainda que o canal continuará funcionando durante os próximos seis meses, até a implantação do canal digital.

# É fácil! É grátis!

Nome: \_\_\_\_\_ RG: \_\_\_\_\_  
Cidade: \_\_\_\_\_ Fone: \_\_\_\_\_  
Texto do classificado: \_\_\_\_\_

O classificado não deverá ultrapassar o número de linhas deste cupom. Todos os campos são obrigatórios. Será permitido um (1) texto, aos sábados. Não serão publicados, a critério do jornal, classificados com dados insuficientes ou de conteúdos duvidosos. A promoção não é válida através de telefone. A promoção não é válida para pessoa jurídica.

Recorte o cupom e entregue na recepção do Jornal O Eco, na rua Geraldo Pereira de Barros, N.º. 948, Centro, Lençóis Paulista, CEP 18680-020

# CLASSIECO

## Ao lado da comunidade



- Veículos
- Imóveis
- Novos/Usados
- Empregos
- Serviços
- Diversos





## A um dia do fim, Agudos praticamente garante acesso para elite dos Jogos

Bem na frente de concorrentes, cidade pode confirmar hoje a primeira colocação na segunda divisão; Macatuba é a 12ª com 26 pontos

**Lauro Martins Neto**  
Enviado Especial  
a São Carlos

A segunda divisão praticamente já tem seu campeão no ano de 2013: Agudos. Esta foi a principal boa notícia do boletim oficial divulgado pelos organizadores da competição na noite desta quinta-feira, 25 de julho.

Muito à frente da segunda colocada, tal qual acontece na primeira divisão, a delegação

agudense teve nesse ano atuação destacada em várias modalidades que participou.

Fez muitos medalhistas, chegou forte para a competição e terá como prova de fogo a participação na elite dos Jogos Regionais que serão disputadas no próximo ano, ainda com sede indefinida.

Na segunda divisão, Agudos e Capivari seguem com considerável vantagem sobre as demais cidades concorrentes e despontam como as próximas

cidades a ingressar na divisão principal. Agudos segue disparada na primeira colocação do quadro de pontos, tendo alcançado os 184. Capivari, que está bastante forte nas disputas, encontra-se logo abaixo na segunda posição, com 119 pontos ganhos, seguida por Pirassununga com 105.

Macatuba é a décima segunda cidade com 26 pontos, Borebi está em décima nona com 14 e Areiópolis aparece na vigésima quarta colocação com

10 pontos obtidos.

### LENÇÓIS

A delegação lençoense segue bem colocada entre as cidades de nossa região que disputam a primeira-divisão. A um dia do fim dos Jogos, Lençóis está na sexta colocação com 83 pontos ganhos até o presente instante. Já está em sétimo com 76 pontos, tendo logo após a delegação da Barra Bonita, oitava colocada com 69 completando o grupo dos

que estão abaixo da metade da tabela classificatória, mas que permanecem na divisão de elite dos Regionais. Na zona de rebaixamento, estão Lins, nona colocada com 67 e São Manuel, lanterna com 62 pontos está em décimo lugar.

### LÍDERES

De acordo com o último boletim oficial divulgado pelos organizadores da competição na noite desta quinta-feira, na primeira divisão, Piracicaba

afasta-se ainda mais da segunda colocada e mantém-se na dianteira dos Jogos com 267 pontos conquistados, seguida bem de perto, pela sede São Carlos, que está agora com 222 pontos ganhos.

Mais abaixo e com a virtual medalha de bronze, encontra-se Bauru com 134 pontos feitos na competição, que tem em sua cola Santa Bárbara D'Oeste com seus 118 e Botucatu, agora em quinto lugar com 100 pontos.

## Futebol de salão de Macatuba conquista quarta colocação

Em partida bastante disputada, sobretudo na etapa final do jogo, a equipe de futebol de salão de Macatuba ficou com a quarta colocação no Jogos. De acordo com o secretário de esportes da cidade, Fabrício José Gino Pereira, a cidade teve ótimo desempenho nessa modalidade.

"Desde o ano de 1993 que a equipe de futebol de salão da cidade não disputava uma partida semifinal no torneio. Jogamos com muita força e raça, ainda mais diante dos contratempos que apareceram para a equipe", lembrou o secretário, uma vez que vários atletas da modalidade tiveram que voltar antes do término da competição por conta do trabalho.

O técnico da equipe, César



FOTO: AMANDLA ROCHA

Fernandes, contou apenas, com os cinco atletas que iniciam a partida, mais um goleiro e um jogador de linha na reserva da equipe.

O desempenho do time foi

muito bom, porém, não o suficiente para evitar a derrota frente à equipe de Pirassununga, pelo placar de 4 a 2. O treinador lembrou que o time "estava sem



FOTO: AMANDLA ROCHA

**DISPUTA** – Time de futebol de salão de Macatuba perdeu para Pirassununga; mesmo assim, técnico avalia resultado como bom

3 titulares e que jogaram na base da vontade para a disputa da medalha. Eles se empenharam bastante para essa partida", salientou o técnico.

## Handebol de Lençóis fica pelo caminho nas quartas



FOTO: AMANDLA ROCHA

**EM FORMAÇÃO** – Equipe de handebol de Lençóis perde para Lins; técnico lembra que equipe está em formação

Não foi desta vez. As duas equipes de handebol de Lençóis Paulista pararam na etapa das quartas de finais dos Jogos. O time feminino perdeu para Lins pelo placar de 26 a 14. Já o masculino saiu derrotado pela a forte equipe de Piracicaba, com o resultado em 28 gols contra 17.

O treinador das duas equipes lamentou as derrotas sofridas, porém, lembrou que Lençóis está com os times em processo de formação. Vale lembrar que a equipe de Piracicaba conta, atualmente, com atletas mais experientes, sendo alguns de alto nível e reconhecimento nacional.

## Bocha de Macatuba traz medalha de bronze na bagagem

O time de bocha de Macatuba comemora conquista da medalha de bronze nos Regionais 2013. Os atletas da modalidade, em disputa contra a equipe de Bariri, fecharam a partida que valia a terceira colocação no torneio com o placar de 2 a 0 na tarde de quarta-feira.

O secretário de esportes da cidade Fabrício José Gino Pereira, em entrevista para O ECO, revelou sua satisfação com a conquista da medalha para a delegação macatubense.

"É muito gratificante ver essa conquista que eles tive-

ram para nossa cidade. Os atletas estão todos de parabéns", falou o secretário com bastante entusiasmo.

Os atletas de bocha se mostraram muito satisfeitos e lembraram que para o ano que vem, treinarão ainda mais para os Regionais.

**MEDALHA NO PEITO** – Equipe de bocha de Macatuba exhibe medalha de bronze nos Jogos Regionais



FOTO: AMANDLA ROCHA

### APOIO





# Esporte



## KUNG FU

O ginásio Antonio Lorenzetti Filho, o Tonicão, em Lençóis Paulista, será palco da 2ª Copa Santa de Kung Fu, nos dias 24 e 25 de agosto. No ano passado, o evento foi sucesso de público e levou um pouco mais deste esporte que cresce cada dia mais.

## FUTEBOL

# Santa Luzia joga por classificação

Equipe lençoense pode empatar amanhã, contra o Duratex, que já garante vaga na próxima fase; Grêmio Cecap precisa de vitória

### Angelo Neto

A rodada de amanhã da Copa O ECO 2013 promete ser emocionante. Duas equipes lençoenses podem garantir a classificação para a próxima fase da competição. O Santa Luzia pode até empatar com o Duratex que já fica com a vaga. Já o Grêmio Cecap precisa vencer o Paulistano, no clássico da rodada. Com vaga já assegurada, o Areiópolis precisa de apenas um empate para ficar com a primeira posição do grupo A.

Dois jogos serão disputados no estádio João Roberto Vagula, o Vagulão. O Duratex, segundo colocado no grupo C, encara o Santa Luzia, a partir das 8h30. Quem vencer assume a liderança e carimba o passaporte para a segunda fase. "Um empate nos garante, mas a equipe almeja a primeira colocação e isso nos trás uma vantagem na próxima fase. Por isso esta partida é de extrema importância. Vamos



FOTO: MÁRCIO MOREIRA/O ECO

**DECISIVO** – Com início de campeonato surpreendente, Santa Luzia busca classificação antecipada amanhã

atrás dos três pontos. O esquema da equipe vem dando certo, jogando de uma maneira ofensiva e repondo rapidamente a marcação", adianta o técnico do Santa Luzia, Helder Gotardi. Logo em seguida, pelo grupo A, às 10h, o Areiópolis joga contra o já eliminado Flamengo

para manter o 100% de aproveitamento e a liderança isolada.

No estádio Archângelo Bregão, pelo grupo D, dois confrontos que prometem fortes emoções aos torcedores e jogadores. O Grêmio Cecap depende apenas de si contra o Paulistano, às 8h30. Em caso

de vitória, o Cecap não só se classificam como também garantem a primeira colocação. "Os jogadores estão com uma expectativa muito grande já que uma vitória nos dá a classificação sem depender de outros resultados. Este jogo é muito importante para nós para a situ-

## CLASSIFICAÇÃO

| GRUPO A        | PG | J | V | E | D | GP | GC | SG |
|----------------|----|---|---|---|---|----|----|----|
| MONTE MOR      | 9  | 4 | 3 | 0 | 1 | 7  | 2  | 5  |
| AREIOPOLIS     | 9  | 3 | 3 | 0 | 0 | 6  | 1  | 5  |
| FLAMENGUINHO   | 4  | 3 | 3 | 1 | 0 | 5  | 5  | 0  |
| ALFREDO GUEDES | 1  | 3 | 0 | 1 | 2 | 4  | 6  | -2 |
| SPORT          | 0  | 3 | 0 | 0 | 3 | 1  | 9  | -8 |

| GRUPO B     | PG | J | V | E | D | GP | GC | SG  |
|-------------|----|---|---|---|---|----|----|-----|
| PALESTRA    | 7  | 3 | 2 | 1 | 0 | 8  | 2  | 6   |
| AT.MACATUBA | 6  | 3 | 2 | 0 | 1 | 4  | 2  | 2   |
| MARINGÁ     | 4  | 3 | 1 | 1 | 1 | 9  | 4  | 5   |
| EXPRESSINHO | 3  | 2 | 1 | 0 | 1 | 5  | 2  | 3   |
| PARTANIA    | 0  | 3 | 0 | 0 | 3 | 0  | 16 | -16 |

| GRUPO C        | PG | J | V | E | D | GP | GC | SG |
|----------------|----|---|---|---|---|----|----|----|
| SANTA LUZIA    | 6  | 2 | 2 | 0 | 0 | 8  | 3  | 5  |
| DURATEX        | 4  | 2 | 1 | 1 | 0 | 6  | 4  | 2  |
| 100 MALA       | 4  | 4 | 1 | 1 | 2 | 10 | 14 | -4 |
| GREMIO DA VILA | 3  | 3 | 1 | 0 | 2 | 6  | 7  | -1 |
| BOREBI         | 3  | 3 | 1 | 0 | 2 | 4  | 6  | -2 |

| GRUPO D      | PG | J | V | E | D | GP | GC | SG |
|--------------|----|---|---|---|---|----|----|----|
| BOTAFOGO     | 8  | 4 | 2 | 2 | 0 | 5  | 2  | 3  |
| GREMIO CECAP | 5  | 3 | 1 | 2 | 0 | 8  | 4  | 4  |
| ITATINGA     | 4  | 3 | 1 | 1 | 1 | 5  | 3  | 2  |
| CAÇULA       | 3  | 3 | 1 | 0 | 2 | 4  | 7  | -3 |
| PAULISTANO   | 1  | 3 | 0 | 1 | 2 | 1  | 7  | -6 |

**SOLUÇÕES EDUCACIONAIS CORPORATIVAS SENAC: SOB MEDIDA PARA A SUA EMPRESA.**

O Atendimento Corporativo do Senac privilegia o desenvolvimento de competências por meio de soluções educacionais customizadas e alinhadas aos objetivos estratégicos das organizações.

0800 707 1027  
www.sp.senac.br/corporativo

Excelência reconhecida nas mais importantes premiações do mercado.

SE FOR DIRIGIR NÃO INGERIR BEBIDA ALCÓOLICA

CHOPERIA Club Time PETISCARIA

PROMOÇÃO CAPIRINHA EM DOBRO P/ MULHERES ATÉ ÀS 1h00

16

clubemarimbondo  
www.clubemarimbondo.com.br

sábado 03.08 23h

Ingressos antecipados a partir de 22/07

Sócio GRÁTIS

Obrigatório a apresentação da carteirinha.

Não Sócio: R\$ 20,00

limitado 200 un. NA HORA R\$ 25,00

BANDA ROCKOVER + DJ GABRIEL

SABA DEIRA

ROCK AND ROLL





## ENTREVISTA

Eleita **Mulher do Ano**, empresária Sara Palma Andreoli conta sua história de sucesso

B2



## MÚSICA

Tadeu, da Chácra Du Tadeu, **organiza a Festa do Peão** de Macatuba neste ano

B3

• [www.jornaloeco.com.br](http://www.jornaloeco.com.br) • mail: [oeco@jornaloeco.com.br](mailto:oeco@jornaloeco.com.br) • [comercial@jornaloeco.com.br](mailto:comercial@jornaloeco.com.br) • telefone central (14) 3269.3311 •

• LENÇÓIS PAULISTA, SÁBADO, 27 DE JULHO DE 2013 • ANO 76 • EDIÇÃO Nº 7.161 •

Priscila Pegatin

**A**pós 11 meses de reforma, a Igreja Presbiteriana Independente de Lençóis Paulista oferece aos membros um espaço maior e mais aconchegante para as atividades propostas pela instituição. A Igreja, segunda mais antiga da cidade, foi inaugurada em 1880. Esta foi a quarta e maior reforma desde a fundação do local.

"Houve um templo nesse local onde está esse novo, depois passou onde a gente chama carinhosamente de Igrejinha, que hoje funciona o salão social. O terceiro templo derrubamos para construir o novo prédio", explica pastor Isaías Agostinho de Souza. "Iniciamos a reforma por volta da primeira semana de agosto do ano passado e terminamos no começo de julho, faltam só alguns retoques finais", completa.

Toda a construção teve o apoio dos membros, que ajudaram na arrecadação de verbas através de cotas e também colaboraram com serviços internos, como mudança dos móveis. "Ainda não fechamos a contabilidade, mais estipulamos em aproximado R\$ 800 mil toda a reforma. A cidade contribuiu o que nos

## Segunda Igreja mais antiga da cidade finaliza reforma

Templo da Presbiteriana Independente tem capacidade para 500 pessoas e continua com escola bíblica e salão social

**DETALHES** - Pastor Isaías mostra as reformas e ampliação do templo; Igreja é a segunda mais antiga de Lençóis

deixou muito alegre".

A reestruturação incluiu a ampliação da Igreja que hoje tem capacidade para 500 pessoas, criação de quatro salas de estudos, pintura da classe de estudos bíblicos, que fica no segundo prédio do local, e ampliação e reforma de banheiros e criação de uma cozinha no salão social, chamado também de Igrejinha. "Acompanhamos o próprio desenvolvimento da Igreja.

Oficialmente, estamos com 400 membros registrados, entre crianças e adultos", explica o pastor. "Nosso maior grupo são de adultos dos 30 até os 60 anos. Temos programação praticamente a semana inteira, para dar alternativas para todos".

Entre as atividades propostas pela Igreja, pastor Isaías explica que vai dos cultos, estudos bíblicos até trabalhos sociais. "Aos domingos, dia

principal tem o culto da família que é aberto ao público e acontece às 19h30. Ainda no domingo, às 9h tem escola bíblica", diz.

Durante a semana, as atividades acontecem tanto dentro do templo quanto na comunidade. "Terças-feiras temos reuniões de oração às 8h e às 20h, que acontecem nos lares. Quartas-feiras têm distribuição do 'sopão'. No momento, estamos trabalhan-

## Um pouco de história...

A Igreja Presbiteriana veio para o Brasil em 1859, com um missionário americano. "Ele aportou no Rio de Janeiro e organizou a primeira Igreja e depois vieram para São Paulo e se expandiram para o Interior", explica Pastor Isaías Agostinho de Souza. "Em Lençóis Paulista, o trabalho iniciou-se

por volta de 1870, com a congregação. A Igreja foi organizada em 1880".

Segundo as transformações da própria instituição, a Igreja Presbiteriana, em 1903 passou a ser Igreja Presbiteriana Independente do Brasil. "Somente a partir do começo do século XX nos instalamos no local que permanecemos até hoje".

do com a Vila da Prata", conta. "Segunda à tarde e à noite e quarta-feira à noite, temos Boas Novas nos Lares que acontece em determinadas casas espalhadas pela cidade".

Quinta-feira acontece aulas de artesanato às 14h30 e estudo bíblico às 20h. Sábado é o dia destinado a juventude. "Cultos, encontros, atividades para se integrar e momentos de lazer".

O aumento no número de

membros, pastor Isaías diz que é natural já que faz parte da busca da humanidade. "A gente crê que isso é da própria constituição humana porque vamos verdadeiramente nos realizarmos quando nos sentirmos recebidos, acolhidos, amados e participantes. Com as frustrações em busca da felicidade passageira e momentânea, as pessoas são levadas à origem, ao autor da vida na Igreja", finaliza.

## Tecnologia e inovação para extrair o melhor da cana-de-açúcar, matéria-prima 100% natural.

A Zilor produz etanol que abastece os veículos, energia elétrica, açúcar e ingredientes naturais para alimentação humana e nutrição animal.

**zilor**  
Energia e Alimentos

## Seu inverno mais gostoso!

### SANTA CATARINA

é mais amor!

[www.facebook.com/santacatarinasupermercados](http://www.facebook.com/santacatarinasupermercados)

[www.santacatarinanet.com.br](http://www.santacatarinanet.com.br)



# Entrevista

MULHER DO ANO

## Para ter sucesso é preciso ter foco, diz Sara

Empresária está prestes a inaugurar uma loja de 1.700 metros quadrados

Vitor Godinho

Quem conhece toda história de vida da empresária Sara Palma Andreoli não fica surpreso ao saber que ela foi escolhida a Mulher do Ano pela direção do jornal O ECO, que realiza a festa Melhores do Ano no próximo dia 17 de agosto, no Clube Esportivo Marimbondo. Depois de começar como legionária feminina na antiga Casa Primavera, abrir uma loja na garagem de sua casa ainda em construção, Sara está prestes a inaugurar uma loja de 1.700 metros de área, e se tornar uma das maiores da região na área de papelaria e artigos para escritório. Determinação e força de vontade nunca faltaram à empresária que agora será homenageada.

Ao saber da premiação, Sara disse que ficou feliz e surpresa com a notícia. "Nunca trabalhei para isso. Para divulgar meu nome. Sempre o que fiz foi para divulgar o nome da Baiuca", declarou. "Mas eu fiquei lisonjeada com a notícia e espero que esse prêmio sirva para incentivar outras pessoas a empreender", completou.

Mãe de duas crianças e esposa de Ederaldo José Andreoli - com quem dividiu a premiação -, ela afirma que, para ter sucesso, uma das coisas mais importantes é ter foco. No começo, sua loja vendia um pouco de tudo, mas foi quando focou em um segmento (papelaria) que conseguiu alcançar sucesso. "Se você não focar em uma área, dificilmente vai conseguir comprar bem e ter produtos de qualidade e bom preço", orientou. Leia a seguir os principais trechos da entrevista:

**O ECO - Quando você começou e como surgiu essa vontade de empreender?**

**Sara Palma Andreoli** - Na verdade, comecei pelo meu gosto pelo comércio. Inicialmente, meu primeiro trabalho foi já no segmento comercial, sendo legionária feminina. Isso foi lá em 1983. Naquele tempo, com 12 anos já ingressava na legião feminina, que foi quando comecei a trabalhar no comércio.

**O ECO - Onde você trabalhou como vendedora? Como foi o início da Baiuca?**

**Sara** - Na época, era Casa Primavera, hoje é Cúmplice. Era uma loja de confecções, tecido, armários, uma loja variada. Lá aprendi a trabalhar com muita coisa e fiquei cinco anos. Na época, quando meu namorado sugeriu: vamos montar alguma coisa juntos. Topei, mas ja-



FOTO: MÁRCIO MOREIRA/O ECO

mais imaginei o quê. Então, fomos sondar o que a gente poderia montar. Namorávamos há certo tempo e estávamos construindo nossa futura casa no bairro Maria Cristina. A casa estava em evolução, mas ergueu e cobriu, só tinha uma garagem. Só acabamos isso e começamos ali em uma garagem para dois carros, em frente à escola Antonieta Grassi Malatrasi. Depois de quatro anos, adquirimos o terreno de cima e começamos a construir a loja que ficamos ali por 19 anos. Começamos em 1990. Inclusive, neste ano, em agosto a loja faz 23 anos.

**O ECO - Como surgiu a oportunidade de vir para a principal rua do comércio de Lençóis, a 15 de Novembro?**

**Sara** - Depois de quatro anos, passamos para o terreno de cima que fica bem na frente à escola, já em um prédio maior que construímos para abrigar a loja, mais movimentada. Quando a loja fez 15 anos, em 2005, montamos essa aqui no Centro. Lá ficou a loja Baiuca Confecções e Papelaria e aqui a Baiuca Papelaria. Aquela foi uma loja de bairro que atendia todo mundo, desde uma senhora que queria um zíper, uma linha e um botão, até a criança que queria um brinquedo, um material escolar porque estava em frente da escola. Vendíamos roupa de bebê até EXX para adulto. Era uma loja magazine que tinha de tudo. Quando fez 15 anos, montamos esta só no segmento de papelaria. O que aconteceu, conforme foi evoluindo a loja do Centro, uma loja mais vista, ela foi roubando os clientes de outra loja. Então, lá não fiquei mais com papelaria, fiquei mais com roupa e outras coisas.

**O ECO - Aquela loja mudou aqui para o Centro também?**

**Sara Palma Andreoli** - Sim. Fiquei lá 19 anos, mas passamos para a rua doutor Antonio Tedesco, ao lado do Santuário Nossa Senhora da Piedade. Mudamos nossa casa e, junto, a loja. Aquele prédio nós alugamos, hoje funciona uma panificadora naquele local, e abrimos a Baiuca Complete-se com

foco em vestuário. Agora temos os segmentos bem divididos.

**O ECO - Foi nesse ramo da papelaria que você realmente se destacou, ocupando espaço. Hoje, quem fala da Sara, se lembra da papelaria...**

**Sara** - É porque loja de confecção tem bastante e loja de papelaria menos, tem mais nos bairros. Um diferencial que procurei ter e que me ajudou a crescer foi trabalhar com produto de valor e qualidade, não tem erro. Tem que ter foco. Nós não tínhamos muito foco na loja da Maria Cristina. Lá vendia tudo junto, misturado. Sempre falo, frango com tudo dentro. Não focava em um segmento. Isso não é legal para uma empresa. Quando canaliza para um só segmento, ela consegue sucesso. Então, há oito anos quando montamos aqui, já comecei a me desprender dos distribuidores e pulei para a indústria. Ou seja, meu objetivo era ter volume de compra para ter volume de venda, porque uma coisa está relacionada à outra. Então comecei a atuar no corporativo, vender para as indústrias, não só de Lençóis como da região. Trabalhar com pregões públicos não só da nossa Prefeitura como de outras para ganhar esse volume de compra perante a indústria. Por isso, consigo oferecer bom preço e produtos de qualidade. Mas esse não é um trabalho do dia para o outro, jamais, porque começamos pequenininho, comprando caro e vendendo mais caro. Essa evolução foi lenta, porque o mercado é muito competitivo porque se não tem essa postura de saber comprar e saber vender você vai ser engolida pela concorrência.

**O ECO - E você está prestes a dar um novo passo com sua nova loja que está em construção na rua Geraldo Pereira de Barros, próximo do Hospital. Qual a expectativa para a mudança?**

**Sara** - Costumo dizer que estamos em uma canoa lá na Vila Maria Cristina, passamos para um barco que é aqui a 15 de Novembro e agora vamos para um tran-

satlântico que é a Geraldo Pereira de Barros. Nossa expectativa é que seja tudo de bom, mas a gente tem o pé no chão. Sabemos que vamos passar por mudanças que vão causar impacto, ou seja, lá é uma loja de 1.700 metros de área. 1 mil só de área de venda e o restante área de estoque e tudo o mais. Então, tem muito trabalho pela frente. Hoje você olha para essa loja (da rua 15 de Novembro) e vê que está totalmente saturado o espaço. Tem muito produto que a gente não consegue expor. Produtos sazonais, de época, a gente tira e põe, tira e põe. A gente olha para aquele prédio de área de mil metros de área de venda e se pergunta: meu Deus, o que vamos fazer aqui, que espaço é esse, é muito grande? Na verdade, não é porque a gente já tem todo esse produto para ser exposto lá. É que aqui está muito cheio, aqui está muito limitado.

**O ECO - Você está fazendo esse investimento porque acredita no comércio de Lençóis?**

**Sara** - Acredito muito mesmo! Sou uma pessoa muito otimista, nasci aqui, sou lençoense, comecei nesse segmento aqui, como falei, na legião feminina há tantos anos e estou até hoje. A gente acompanhou a evolução do comércio na cidade. Aquela cultura de Lençóis não tem nada, vamos para Bauru, a gente quer quebrar isso. Pelo menos no meu segmento, minha preocupação é não deixar o cliente sair da nossa cidade para migrar para uma cidade vizinha e comprar o que ele precisa. Nossa intenção na loja nova é atender cada vez melhor o consumidor não só de Lençóis porque nós temos clientes de fora. Atendemos à região e a gente tem esse preço e essa gama de produtos a pronta entrega. A gente tem crescido também na venda da região.

**O ECO - Qual a sua expectativa para essa mudança, olhando para o seu passado e vendo a construção de uma nova Baiuca?**

**Sara** - Pessoalmente, meu Deus, uma realização e tanto, na

### FRASE

• "Tem que ter foco. Nós não tínhamos muito foco na loja da Maria Cristina. Lá vendia tudo junto, misturado, sempre falo, frango com tudo dentro. Não focava em um segmento. Isso não é legal para uma empresa"

Sara Palma Andreoli

verdade é isso. Trabalho não para ficar rica, para ter dinheiro, trabalho porque gosto primeiramente, amo meu trabalho, o resto veio como consequência. Acordo de manhã cuido dos meus filhos, que tenho dois pequenos, faço o que tenho que fazer em casa e venho para o trabalho com o maior prazer. Se a gente puder trabalhar com prazer, com amor no que faz, a coisa acontece naturalmente. O que penso nessa loja nova, penso em trabalhar cada vez melhor, cada vez mais gostoso com um escritório novo. Estava em uma reunião com o marceneiro e ele falava, Sara como você quer essa prateleira, como você quer essas gavetas. Escolhi milimetricamente cada gaveta, cada móvel, cada nicho, pensando em cada produto porque é como se fosse a minha casa. Esse amor que tenho no que faço eu passo para a minha equipe também. Isso é uma realização tremenda. Para mim, uma realização tremenda.

**O ECO - Como é para você ser eleita a Mulher do Ano no prêmio Melhores do Ano?**

**Sara** - Sinceramente, nunca trabalhei para isso. É uma consequência do nosso trabalho. Mas não trabalhei com esse foco. Está vindo ao encontro disso, estou abraçando, estou amando a ideia, quer dizer nunca me projetei profissionalmente para sair na mídia, divulgar Sara Palma Andreoli, meu nome pessoa física. A gente sempre faz uma projeção da empresa, da pessoa jurídica. Se eu puder colocar sempre a Baiuca em destaque é isso que pretendo fazer. Agora, pessoalmente, nunca trabalhei para isso. Veio de surpresa? Veio. Estou surpresa com essa pesquisa com essa resposta de vocês que me elegeram e estou feliz. Fico muito lisonjeada pela homenagem.

**O ECO - Você acha que sua história pode ser um exemplo para outras pessoas?**

**Sara** - Pode, com certeza.

**VEM AÍ  
MAIS UMA  
SUPER PROMOÇÃO  
DA ASP**

**POR QUE SEU PAI É UM HERÓI?**



**SUA RESPOSTA PODE VALER PRÊMIOS!**

**AGUARDE!**



**IMPERDÍVEL**  
A Mezzanino vai deixar o seu computador super atualizado.

**FAÇA UMA MANUTENÇÃO PREVENTIVA COMPLETA EM SEU COMPUTADOR SEM GASTAR NADA.**

Quer Soluções em Informática? Use nossa Experiência!

**CHECK UP! OBRIGATÓRIO**

**3263-3789**  
Rua Pedro Natalio Lorenzetti, 384 - Centro

**Mezzanino**  
e7 Informática

**2 IRMÃOS** MATERIAIS PARA CONSTRUÇÃO

**PROMOÇÃO DA SEMANA**

**CIMENTO VOTORAN R\$20,90**

**(14) 3263-2700**  
RUA GUAIANAZES, 769  
JARDIM MONTE AZUL  
LENÇÓIS PAULISTA

**VEM AÍ  
MAIS UMA  
SUPER PROMOÇÃO  
DA ASP**

**POR QUE SEU PAI É UM HERÓI?**

**SUA RESPOSTA PODE VALER PRÊMIOS!**

**AGUARDE!**

**ASP**  
Associação dos Servidores Públicos de Lençóis Paulista



# Cultura



FOTO: DIVULGAÇÃO

## WORKSHOP

Quinta-feira 31, na Casa da Cultura Professora Maria Bove Coneglian tem Workshop de bateria, ministrado por Lufe, ex-baterista do grupo Oficina G3. O Workshop começa às 19h30 e é destinado a músicos da região. Os interessados devem fazer inscrição na Casa da Cultura ou na Elo Musical, em Bauru. Os ingressos custam R\$ 15 e um litro de leite.

## FESTA DO PEÃO DE MACATUBA

# Estrutura e shows são o diferencial para este ano

Arquibancadas e praça de alimentação serão totalmente cobertas este ano

Angelo Neto

De 5 a 8 de setembro, a 21ª Festa do Peão Boiadeiro de Macatuba promete agitar a região. São quatro dias com entrada franca, shows e estrutura diferenciada (arquibancadas e praça de alimentação totalmente cobertos). Os melhores tropeiros, peões e boiadas de todo o Brasil marcarão presença no evento que deve bater todos os recordes de público.

De acordo com Emílio Tadeu Carraro, proprietário da Chácra Du Tadeu, empresa organizadora da Festa do Peão de Macatuba, este ano a festa terá várias novidades. "Todo ano, a festa tem entrada franca, mas não havia artistas de renome. Este ano, estamos trazendo quatro shows de ponta. A arquibancada e a praça de alimentação serão todos cobertos, além de um ótimo parque de diversão. Os palcos são profissionais e centrais, ou seja, em cima do brete", adianta. "A praça de alimentação vem com novidades. As barracas



FOTO: DIVULGAÇÃO

É SHOW – Hugo e Thiago estão entre as atrações da Festa do Peão

são todas personalizadas atendendo as exigências do Corpo de Bombeiros e da Vigilância Sanitária. Trabalhamos com um leque muito grande de opções como lanches, batidas, sucos e bebidas em geral".

Já com relação ao rodeio, grandes peões devem montar os melhores touros do Brasil. "Este ano podem se preparar. No total serão 35 montarias. Temos inscritos 20 peões de renome em todo Brasil. Teremos campeões de Barretos e Jaguariúna e até peão que montou na Guatemala. As boiadas serão as melhores, entre elas Casco de Ouro, Quebra Tudo e ALJ. Tem muita boiada boa indo para Macatuba. A cidade está no centro do rodeio juntamente com Bariri, Iacanga, Agudos e Boracéia".

A premiação para os campe-

ões ainda não foi definida pela comissão organizadora da festa, mas Tadeu garante que será maior do que no ano passado.

A Chácra Du Tadeu, que completou 21 anos em maio, já realizou diversos eventos em Macatuba, sempre com sucesso de público e crítica. Sempre fizemos vários shows, bailes, carnavais entre outros eventos no CEC (Clube Esportivo e Cultural). "Vamos realizar a festa com maior carinho. Nossa equipe é uma das melhores em termos de organização. Trabalhamos com os melhores seguranças, engenheiros, enfim. Deixamos o convite a todos para este grande evento. Será quatro shows para ninguém colocar defeito. É uma festa para ninguém ficar de fora", finaliza Tadeu.

## Lençóis Mostra a Sua Dança começa nesta quinta

A 4ª edição do Lençóis Mostra a Sua Dança começa na quinta-feira 31. O evento vai até o domingo 4 e reunirá grupos da Casa da Cultura, independentes, entidades sociais e religiosas, mostrando as diversidades do universo da dança.

As apresentações acontecem na praça Comendador José Zillo, a Concha Acústica, com entrada franca. Diretor de Cultura, Nilceu Bernardo explica que diversos estilos de dança serão apresentados. "Nós teremos diversos estilos de dança sendo mostrado nesse evento, além da participação também dos (projetos dos) Centro de Convivência da cidade, com seus jovens e pessoas de todas as idades dançando todos os estilos. Será um grande evento onde nós convidamos toda a comunidade a participar", disse o diretor.

## AGENDE-SE

### CONFIRA A PROGRAMAÇÃO DO EVENTO:

➤ **QUARTA-FEIRA 31, ÀS 19H30**  
- Grupo Ballet e Companhia da Casa da Cultura  
- Grupo Dancing Live da Casa da Cultura

➤ **QUINTA-FEIRA, 1º DE AGOSTO, ÀS 19H30**  
- Grupo Aire Flamenco da Casa da Cultura  
- Grupo Street Star

➤ **SEXTA-FEIRA 2, ÀS 19H30**  
- Estúdio Corpus  
- Academia Passo a Passo

➤ **SÁBADO 3, A PARTIR DAS 18H**  
- Centro de Convivência Therezinha de Jesus Ribeiro Ramos  
- Centro de Convivência Sylvio Capoani  
- Centro de Convivência da Melhor Idade  
- Centro de Convivência do Jovem e Adolescente  
- Centro de Convivência Izabel Zillo  
Grupo de Ginástica Rítmica das EMEF Idalina Canova de Barros e Lina Bosi Canova

➤ **A PARTIR DAS 19H30**  
Clube Esportivo Marimbondo  
Academia In Pulsus

➤ **DOMINGO 4, ÀS 19H30**  
Academia Tablado  
Grupo da EMEF Maria Zélia Prandini  
Grupo da EMEF Ézio Paccola  
Ministérios de Artes de Lençóis Paulista

### PROGRAMAÇÃO DO CINE'N FUN NO ALAMEDA QUALITY CENTER (DE 26 DE JULHO A 1º DE AGOSTO)

**SALA 01**  
➤ **WOLVERINE IMORTAL**  
Classificação: 12 anos  
15h20 – 18h40 – 21h30 – 23h50 sexta, segunda à quinta-feira  
14h – 16h30 – 19h – 21h30 – 23h50 sábado e domingo

**SALA 02**  
➤ **TURBO**  
Classificação: livre  
14h20 – 16h20 – 19h – 21h05 sexta, segunda à quinta-feira  
14h10 – 16h – 17h45 – 19h30 – 21h15 sábado e domingo

**SALA 02**  
➤ **GUERRA MUNDIAL Z**  
Classificação: 12 anos  
23h diariamente

**SALA 03**  
➤ **MEU MALVADO FAVORITO**  
Classificação: livre  
13h50 – 15h40 – 19h25 diariamente

**SALA 03**  
➤ **MINHA MÃE É UMA PEÇA**  
Classificação: 12 anos  
17h50 diariamente

**SALA 03**  
➤ **HOMEM DE AÇO**  
Classificação: 12 anos  
21h10 – 23h40 diariamente

**SALA 04**  
➤ **UNIVERSIDADE MONSTROS**  
Classificação: livre  
13h40 diariamente

**SALA 04**  
➤ **O CONCURSO**  
Classificação: 12 anos  
15h50 – 17h55 – 19h35 – 21h20 – 23h10 diariamente



# Qual cara do seu Pai?

Para participar acesse: [f /radioventurafm](https://www.facebook.com/radioventurafm)

A Ventura sorteará 3 prêmios, um deles pode ser a "cara" do seu pai:

- **O Tecnológico**  
1 TV 32"
- **O Churrasqueiro**  
1 Kit Churrasco - Desde a tábua de carne até a cerveja
- **O Pescador**  
1 Kit Pescador - Vara, Monilete, Faca de pescador, Maleta de acessórios, Lanterna.

## 5ª PROFITURO FEIRA DE PROFISSÕES

PARTICIPAÇÃO GRATUITA!

*Qual profissão vai escolher?*

*Já pensou no seu futuro?*

*Que carreira seguir?*

**Realização:**

**Mais informações: 3264-8888 ou www.projetoformadores.com.br**

**DATA:** 29 E 30 DE JULHO ÀS 19 HORAS

**LOCAL:** SALÃO DA IGREJA MATRIZ

**PÚBLICO:** JOVENS DO 3º ANO OU QUE JÁ CONCLUÍRAM O ENSINO MÉDIO.

**PALESTRAS SOBRE ORIENTAÇÃO AOS ESTUDOS, MERCADO DE TRABALHO E WORKSHOP SOBRE EMPREENDEDORISMO NA VIDA PESSOAL E PROFISSIONAL.**

**APOIO E PARTICIPAÇÃO:**

# QUEIMA DE ESTOQUE

## PROESTE - DIVELPA

AS OFERTAS MAIS QUENTES DO MERCADO

**19 a 31 JULHO**

**ONIX A PRONTA ENTREGA a partir de R\$32.590\***

**SEMINOVOS COM SUPER DESCONTOS!**

**SEMINOVOS TRANSFERÊNCIA GRÁTIS**

**TAXA ZERO**

CLASSIC, AGILE, SPIN, COBALT, CRUZE

**PROESTE DIVELPA CHEVROLET**

(14)3269.1581 - [www.proeste.com.br](http://www.proeste.com.br)

Curta e Compartilhe: Proeste Divelpa

Financiamento sujeito a aprovação de crédito. Promoção válida de 19/07/2013 a 31/07/2013. Transferência grátis válida para compra de veículos seminovos. Verifique com nossa equipe sobre o valor da entrada para planos de pagamento em 24, 30 e 36 vezes e taxa 0%. Ofertas não válidas ou cumulativas com modalidade de venda direta de fábrica, taxistas e produtores rurais. Reservamo-nos o direito de corrigir possíveis falhas de impressão ou digitação. Os veículos Chevrolet estão de acordo com o PROCONVE - Programa de Controle de Poluição do Ar por Veículos Automotores. Preserve a vida. Use cinto de segurança.





# PARA CRESCERMOS, SEMPRE!

O desafio é uma situação constante na vida de todos nós. À frente da Prefeitura Municipal há quatro anos e meio, posso dizer que enfrento momentos desafiadores todos os dias, assim como você, agudense, peça fundamental nessa história de 115 anos do município, que vamos comemorar juntos neste 27 de julho.

Tenho sistematicamente checado informações, números e resultados sobre a nossa cidade. Por isso, posso afirmar com certeza que você supera os desafios e procura crescer, sempre. Assim é a minha maneira de trabalhar também. Como você deve acompanhar pela imprensa, tenho estado com frequência em São Paulo em busca de recursos para nossa querida Agudos. O governo estadual tem me atendido prontamente com verbas importantes para a saúde, a educação, a segurança, o esporte, a habitação, a infraestrutura e o turismo. E temos alcançado muito mais. Na capital federal, Brasília, conseguimos também o apoio de importantes ministros, como é o caso de Aldo Rebelo, que nos ajudou com verba de R\$ 1 milhão para a construção de nosso estádio. Admito que o desafio dessa peregrinação por recursos nos governos estadual e federal tem exigido muita dedicação, conhecimento e paixão por este município que tanto amo. O desgaste pessoal tem valido a pena, e muito. Como você poderá verificar neste informativo, estamos entregando obras que vão beneficiar e melhorar a vida de todos. Na área da saúde, um novo posto, o Centro Integrado e mais médicos e itens de farmácia disponibilizados gratuitamente. Temos ainda mais obras que contemplam o bem-estar da população, potencializam o nosso esporte, valorizam nossa educação e refletem a preocupação da Prefeitura com a acessibilidade e a segurança de cada cidadão.

Sinto-me honrado por tamanha oportunidade, de poder contribuir com uma Agudos cada vez melhor. Muitos desafios ainda precisam, sim, ser ultrapassados, mas não faltará motivação para serem enfrentados.

Parabéns agudenses e muitos novos desafios para cada um de nós!

Everton Octaviani  
PREFEITO DE AGUDOS

Realização:



# AGUDOS

27/07 • AGUDOS SOCIAL DAS 14H ÀS 18H

- Orientação Jurídica
- Orçamento Doméstico
- Consultas ao SCPC
- Orientação Nutricional
- Orientação de Saúde Bucal
- Orientação de Saúde em geral
- Oficinas Educativas
- Artesanato
- Atendimento de:
- Beleza e Estética
- Oficinas
- Apresentações Culturais

SHOWS NA PRAÇA TIRADENTES ÀS 20H



28-07  
BANDA NOSSA PEGADA  
(PRAÇA TIRADENTES)



28-07  
FRUTO PROIBIDO  
(EM DOMÉLIA)



27/07  
André e Matheus



# Televisão

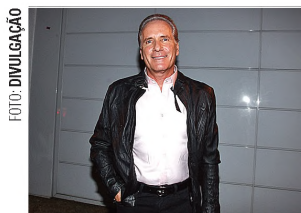

## CURTINDO AS FÉRIAS

Em seu roteiro de descanso, Roberto Justus aproveitou para recarregar as energias se divertindo com as filhas. Em setembro, Justus volta a apresentar O Aprendiz, na TV Record. Serão 16 ex-participantes do reality em busca de um contrato de no mínimo um ano com salário de R\$ 20 mil.

## RELACIONAMENTO

# Chega ao fim namoro de Deborah Secco com cantor gospel

'Terminamos sim. Mas foi tudo tranquilo. Continuamos muito, muito amigos', disse Allyson Castro

### Da Redação

Pelo visto foi relâmpago o relacionamento entre Deborah Secco e o cantor gospel Allyson Castro. A informação foi confirmada pelo próprio Allyson e pela assessoria da atriz no começo desta semana.

"Ela está solteira já faz uns 20 dias. Está tudo ótimo com ela, que está bem focada em

'Irmã Dulce' agora. Terminou tudo bem entre eles", informou a assessoria de Deborah.

Allyson também comentou o fim do relacionamento. "Terminamos sim. Mas foi tudo tranquilo. Continuamos muito, muito amigos. Tenho um carinho enorme por ela", disse ele. O cantor também falou sobre a escolha de Deborah para fazer Irmã Dulce no cinema: "Ela é sempre uma ótima escolha por-

que é uma ótima atriz. Sei que vai fazer de forma esplêndida".

O romance entre os dois começou duas semanas após anunciar a separação de Roger, em abril deste ano. Deborah Secco foi flagrada com Allyson Castro, natural de Porto Velho (RO), e morador do Rio de Janeiro há 13 anos. Os dois já se conheciam há muitos anos, mas somente neste ano se aproximaram e iniciaram o roman-

### NOVA FASE

– Deborah e Allyson terminam relacionamento, mas dizem estar bem

ce. Deborah já visitou a família do namorado em Rondônia. Deborah e Allyson teriam se conhecido durante a produção de uma peça infantil de uma escola de teatro.



FOTO: DIVULGAÇÃO

## NOVELAS

### FLOR DO CARIBE

**Segunda-feira** - Bibiana e Donato perguntam para Hélio se ele conhece Arruda, e percebem que o filho pode estar envolvido no sequestro de Samuel. Bibiana pede a Juliano que vá à polícia contar que viu Hélio e Arruda no resort. Carol decide viajar para ficar longe de Lino e Tais, e comenta com Mila que fingirá para a mãe que está indo viajar a trabalho. Lino afirma a Carol que a ama e que quer se casar com ela.

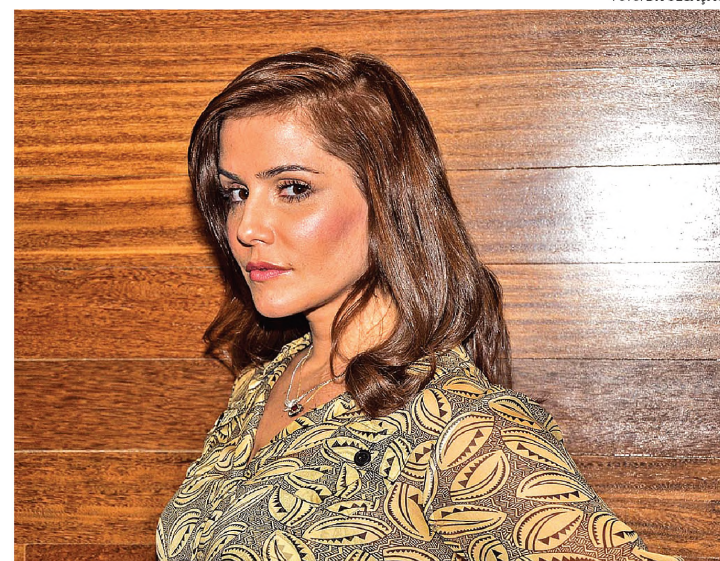
**Terça-feira** - Samuel celebra com Cassiano a notícia sobre as pedras preciosas. Amadeu avisa a Samuel que depois do resultado da análise do material recolhido na mina ele poderá afirmar se a explosão foi intencional. Juliano conta a Cassiano e aos tenentes sobre o que viu no resort e avisa que vai à polícia falar o que sabe. Hélio informa a Dionísio que, se for obrigado a ir à polícia, não poupará o antigo patrão. Juliano conta ao delegado que Arruda visitou Hélio no resort. A polícia chega quando Hélio está se preparando para fugir.

**Quarta-feira** - Hélio é obrigado a assinar a intimação entregue pelo policial, que avisa que ele está proibido de viajar. Bibiana e Donato tentam ajudar Hélio, mas acabam sendo insultados pelo filho. Cristal pede ajuda a Ester para resgatar Dom Rafael no Rio de Janeiro. Dionísio passa instruções para orientar o depoimento de Hélio na delegacia.

**Quinta-feira** - Castro repassa a orientação de Dionísio para que Hélio possa depor na delegacia. Carol avisa a Lino que um canal de televisão inglês quer entrevistá-lo para um programa sobre os novos nomes da moda no Brasil. Hélio confessa em seu depoimento que foi o mandante do sequestro e da tentativa de homicídio contra Samuel, justificando que sua intenção era incriminar Alberto.

**Sexta-feira** - o capítulo não foi divulgado pela emissora.

**Sábado** - o capítulo não foi divulgado pela emissora.

### SANGUE BOM

**Segunda-feira** - Bento considera a sinceridade de Amora. Verônica consegue se esconder de Érico. Isaura autoriza Charlene a ficar com Pedrinho. Bento conta para Malu sobre o encontro com Amora. Giane fotografa Nelson e Rosemere juntos. Filipinho sugere que Luz se una a ele para ajudar Xande.

**Terça-feira** - Malu fica abalada com as intrigas de Amora. Charlene considera a hipótese de perdoar Wilson. Brunetty dispensa Tito. Mari seduz Zito e descobre onde Bárbara está internada. Dorothy e Kevin pedem para Plínio se casar com Irene. Érico comemora o sucesso da Crash Mídia. Mari fotografa Bárbara na clínica de repouso.

**Quarta-feira** - Amora se faz de vítima para Bento. Giane afirma que Amora forjou seu acidente. Tina pede para Áurea contar a Bárbara o que aconteceu com Amora. Amora pede para Bento e Malu ficarem juntos. Charlene decide dar uma nova chance a Wilson.

**Quinta-feira** - Fabinho invade o quarto de Amora, e Irene se espanta com sua presença. Tábata impede Perácio de brigar com Brenda, e Filipinho apoia o pai. Irene fica intrigada com o comportamento de Fabinho. Wilson tenta conquistar Pedrinho. Rosemere confessa a Odila que ainda é apaixonada por Perácio.

**Sexta-feira** - Gilson fica impressionado com a reação de Glória ao falar com Bento. Bárbara tenta convencer a todos de que não provocou a separação de Irene e Plínio. Amora fala para Sueli que vai ficar sozinha. Tito leva um fora de Camilinha. Nelson critica Brunetty por aceitar fazer a campanha da Class Mídia.

**Sábado** - Amora se revolta com Sozinho. Gilson decide contar a verdade para Bento. Renata recebe flores, e Lili a aconselha a viver sua paixão. Natan convida Fabinho para ser seu sócio na Class Mídia. Irene mostra a Plínio a foto que tem de Fabinho quando era bebê.

### AMOR A VIDA

**Segunda-feira** - Márcia constata que levou um golpe e fica arrasada. Maciel leva Valdirene para a suíte mais cara do motel e a deixa sem pagar a conta. Tamara atrapalha o encontro entre Wagner e Edith. Márcia descobre que perdeu sua van e se desespera.

**Terça-feira** - Paloma estranha a presença de César na casa de sua mãe biológica. Mariah pede para sua vizinha avisá-la se um dos dois aparecer em sua casa novamente. César convence Paloma de que foi procurar Mariah para ajudá-la. Aline consegue fotografar Anjinho e Félix dentro do flat.

**Quarta-feira** - Aline diz a Mariah que destruirá a família de César. O comparsa de Félix o chantageia para manter o negócio em sigilo. Edith fica furiosa ao ver o marido destratar Jonathan. Eron observa Amarillys trocar de roupa, e ela comenta com Paloma. Bernarda passeia com Lutero. Aline tenta convencer Edith a denunciar Félix para César.

**Quinta-feira** - César se enfurece com a revelação de Edith, e Félix briga com a esposa. Vivian sugere que Perséfone embriague Rafael antes de levá-lo para casa. Félix expulsa Edith da mansão. Paloma conversa com Jonathan e tenta ajudá-lo a aceitar o pai. Atílio, Márcia, Valdirene e Carlito chegam ao show de forró.

**Sexta-feira** - César questiona Félix sobre seu relacionamento com Anjinho. Atílio volta para casa, e Vega se assusta. Márcia procura pelo marido e culpa Carlito por seu sumiço. Vega chama Lutero para examinar Atílio. César exige que Félix reate seu casamento.

**Sábado** - César decide marcar uma reunião com os advogados do hospital. Ordália fala para Bruno que ela deu o chapéu de presente para Paulinha. Luciano diz a Bruno que dará um golpe em Joana para conseguir se formar. Paulinha conta para Ordália e Gina que está se encontrando com Paloma.

A Duratex acredita que ser líder é muito mais do que criar produtos com tecnologia, inovação e qualidade.

Reconhecida e admirada por colaboradores, clientes e investidores pelo seu compromisso com a sociedade e o meio ambiente, promovemos a prática dos princípios da sustentabilidade em nossas operações e nas comunidades em que atuamos.

Nesta data especial, agradecemos aos Agudenses o apoio e a parceria de sempre.

**Parabéns AGUDOS pelos seus 115 anos.**

UNIDADE AGUDOS



Apresentamos a nova marca da empresa. Projetada para o futuro, transmite importantes atributos como proximidade, flexibilidade, inovação e dinamismo. A combinação de linhas leves e fluidas dá a ideia de uma gota ou de uma folha, clara associação com o compromisso da Duratex com a sustentabilidade. Design moderno e contemporâneo, que direciona para uma nova etapa em nossa história de tradição e credibilidade.



# Sociedade

**pizzaria**  
**Hábil**  
Rua 7 de Setembro, 1174  
DISK:(14) 3264-1717

**MultiDrogas**  
Com você, pela nossa gente.

**AQUI TEM FARMÁCIA POPULAR**

**OFERTAS!**

**CATUAMA ESTIMULANTE PARA ESTAFIA MENTAL E FÍSICA 30 CÁPSULAS - R\$ 31,69**

**FORTEVIT SUPLEMENTO VITAMÍNICO E MINERAL 500ML - R\$ 25,49**

**VITÔNICO REVIGORANTE COM FERRO E FÓSFORO 500ML - R\$ 21,61**

Loja 1 - Rua 15 de Novembro, 485 (em frente ao Itaú) - F.: 14. 3263-1083  
Loja 2 - Rua 15 de Novembro, 675 Lençóis Paulista - F.: 14. 3263-0006  
Loja 3 - Rua Dr. Pereira de Rezende, 204, Areiópolis - F.: 14. 3846-1511

## giro Social

Quem não gosta de festejar com os amigos as datas especiais. Parabéns aos aniversariantes na coluna Giro Social.



Jesuel fez aniversário no dia 16, recebeu os parabéns de sua esposa Cibele e de todos os familiares e amigos. Parabéns!



A simpática Talita Ferreira completou idade nova no dia 22 de julho. Ela reuniu amigos para comemorar no sábado 20, na edícula do vereador Dodô.



Ana Rosa completou mais um ano de vida dia 25 de julho e recebeu os parabéns das filhas Leticia e Pâmela e toda a família.



No dia 12 de julho, a princesa Beatriz completou 1 aninho. Seus pais André e Eliene desejam à pequena princesa muita saúde e felicidades.



Uma bela união entre Valquíria e Paulo dia 20 de julho.



Vitor e Roberta casaram no Cartório de Registro Civil no dia 27 de julho.



Vitor comemorou 2 anos e João Pedro, 4 anos no dia 21 de julho, no Salão WG. Na foto, com os pais Danilo e Kátia. Felicidades.



Ana Clara, 1 mês



Ana Clara, 2 anos



Caio, 10 meses



Giulia, 2 meses



Júlia, 1º mês



Luiz Felipe, 12 meses

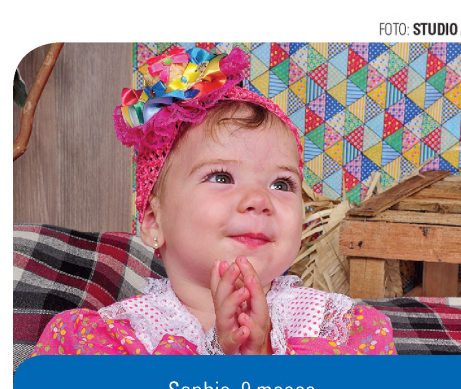

Sophie, 9 meses

**São Cristóvão**  
BATERIAS, PEÇAS PARA TRATORES E ÓLEOS LUBRIFICANTES EM GERAL

Executamos serviço de prensagem de mangueiras hidráulicas.

Rua Piedade, 829 - Centro  
F.: 14. 3263-2742 - Lençóis Paulista  
e-mail: dalbentelatin@bol.com.br

**CHURRASCARIA GAÚCHA 295**  
A preferida da família lençoense!  
DISK GRÁTIS: 0800 77 21 295

**CORES VIVAS CONSTRUÇÕES**

**LOJA 1:**  
R. Cel. J. A. Martins, 1045  
F: 3263-2414

**LOJA 2:**  
R. 7 de Setembro, 1227  
F: 3263-4888

**LOJA 3:**  
R. Luiz Vaz Pinto, 619  
F: 3264-4000

coresvivas@lpanet.com.br

**+30 anos**

**Hemolab**  
LABORATÓRIO DE ANÁLISES CLÍNICAS

Horário de atendimento das 6h30 às 17h30

Rua Geraldo P. de Barros, 331  
Centro • Lençóis Paulista

14 3263 2324

**Drauzio**  
CENTRO DE RECUPERAÇÃO AUTOMOTIVA

Personalização, Polimento e Pinturas em Geral

Rua Piedade, 388 • Centro  
Lençóis Paulista

(14) 3263 5511  
9148 5243

**PROMOÇÃO BARRIL DE 30L POR APENAS R\$158,00**

**LIG CHOPP**

(14) 3264-3613 • 9741-3712  
Rua: XV de Novembro, 06 - Centro

**Vitale**  
Laboratório de Análises Clínicas

- RESULTADOS DOS EXAMES NA WEB
- ATENDIMENTO AOS SÁBADOS
- ATENDE OS CONVÊNIOS:

Unimed - Lwart - Funerárias  
www.vitalelab.com.br

Rua Barão Mello de Oliveira, 44  
Tel.: 3264.4432/3264.8880 - Lençóis Pta

Posto de Coleta em Macatuba:  
Rua Profª Teofila P. de Camargo, 548  
Tel.: 3298.2574

Excelência em Qualidade:  
PNCQ  
Programa Nacional de Controle de Qualidade

**Frigol**  
Alimenta sua vida

**Experimente!**

MADRE MADRE





# Coluna do Cristiano Castelhamo

O CASTELO

**Projeto e criação**  
Cristiano Castelhamo e Vinícius Castro

**Diagramação e arte**  
Denis Silva

**Colaboraram com esta edição**  
Telma Romão e Maiara Barreto

**Fale com a gente**

castelo@jornaloeco.com.br

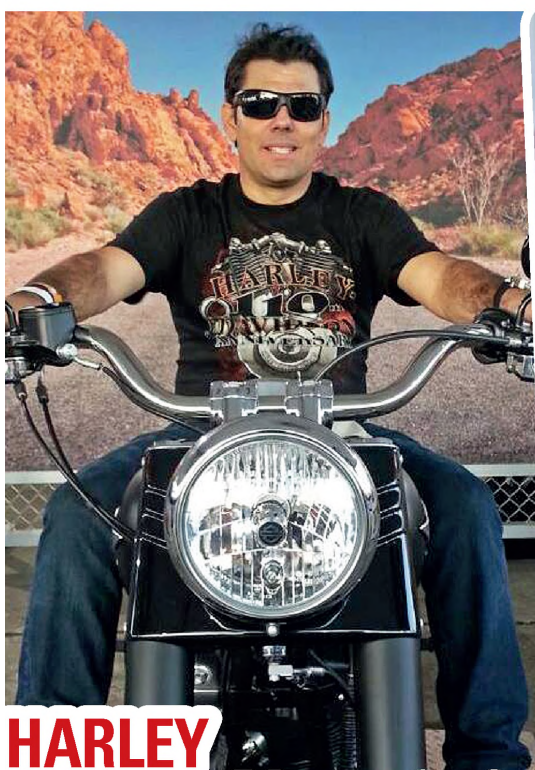

## HARLEY

Wagner Pereira, o Boi, esteve na festa dos 110 anos da Harley Davidson, em São Paulo



## NO FOCO

Acacia Silva



## PIMENTINHA

A misteriosa Bruna Pandovan



## DNA

A sapeca Sofia e seu paizão Logan



## Fenomenal

Importante comunicadora da região, a bela Isabela Gaspar está sempre sorridente



## Bela e Fera

A Tenente Letícia Marestoni

FOTO: BILLY MAO



Tá no Face



Érica Roder



Isabela, Isadora e Carolina



Zé Lenci e Pedro



Suzana Campanari



## 1010

João do Valle, Buião, Val Cavalheiro, Panda e Luizinho, na Difusora



## 2 RODAS

Daiana e Fernanda

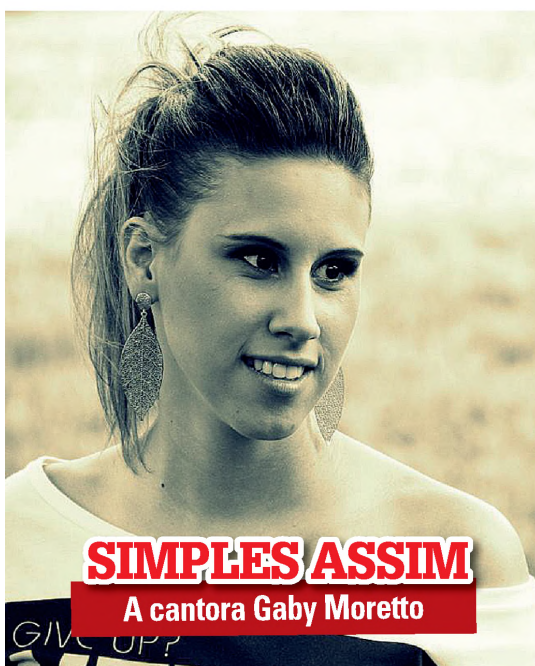

## SIMPLES ASSIM

A cantora Gaby Moretto



## RECORD PAULISTA

Só feras: Fernando Daguano, Marcelo Bueno e Fernanda Ubaid



## ALÉM DO HORIZONTE

A fotógrafa Maiara Barreto

Apoio:



RUA GERALDO PEREIRA DE BARROS, 751  
(14) 3263-2916



AV. 9 DE JULHO, 741 - CENTRO - LENÇÓIS PTA.  
(14) 3264-1351



COMPRE NO COMÉRCIO DE LENÇÓIS PAULISTA!  
(14) 3263-0837





# Coluna da Maria Nilza

fatos & pessoas

## PENSE NISSO

"Simplicidade de caráter é o resultado de uma reflexão profunda"

## Fale com a gente

mnilzabrollo@yahoo.com.br  
fotografia@jornaloeco.com.br



**DESTAQUE**  
Anderson Bettini,  
Bianca Bettini, Kátia Borim, Wilson Takada Junior, Bel



### Lançamento

No dia 16 de julho, no pátio do Museu Alexandre Chitto, em Lençóis Paulista, Emilio Campanholi e seu conjunto fizeram a alegria dos muitos presentes tocando músicas de seu 13º álbum "Rocinha em Festa". Quem assistiu, dançou e apreciou excelente música e comemorou junto o lançamento.

### Reinauguração

O dia 20 de julho foi reservado para a cerimônia de reinauguração das novas dependências do templo da Igreja Presbiteriana Independente de Lençóis Paulista. Com arquitetura arrojada e com a presença de várias autoridades e convidados, o Pastor Isaías Agostinho de Souza agradeceu aos colaboradores que puderam realizar o sonho de uma igreja linda e acolhedora.

### Rotary Club

O Rotary Club de Lençóis Paulista recebeu a visita do Governador 2013/2014 Wilson Takada Júnior com festiva que contou com a presença

dos rotarianos e autoridades. É o Rotary acontecendo e sempre programando ações beneméritas em prol das entidades locais.

### Ainda Rotary

Henrique A. Moreira de Souza, o garoto da foto, assumiu a presidência do Rotary Kids de Lençóis Paulista para 2013/2014. Representa a presença dos jovens que almejam um futuro irmanado e solidário.

### Aniversário

Em 27 de julho completa idade nova Micheli Renata Maganha de Oliveira. Micheli é esposa de Ricardo de Oliveira, filha de Paula e Nori Maganha e, na foto, aparece com as filhas Monique e Micaeli. Temos obrigação de ressaltar que Micheli é irmã de Marcos, do maestro Marcelo e Murilo Maganha que, juntos, tanta contribuição dão ao município de Lençóis Paulista através da música na Orquestra Municipal de Sopros. Parabéns família unida pelos sons excelentes de seus instrumentos que deixam a população extasiada.



1 - Emílio Campanholi;  
2- Francisco e Rosa Chiquito Lopes;  
3- Wanderlei Francatti e Beth Athanásio, durante inauguração da Igreja Presbiteriana;  
4 - Maria José e Nice durante inauguração da Igreja Presbiteriana; 5 - Foto da Micheli com as filhas Monique e Micaeli; 6 - Henrique A. Moreira de Souza na presidência do Rotary Kids de Lençóis Paulista para o ano 2013 2014.



O melhor lugar do mundo é aquele que você chama de SEU.

agencia.zum.com.br

QUEM CONHECE, CONFIÁ.

TOLEDOIMOVEIS.COM.BR

**TOLEDO**  
imóveis

**ALL SPORTS**

LANÇAMENTOS! **NIKE**

PRATIQUE ESPORTE!

BONÉS

R. Dr. Antonio Tedesco, 249 • Centro  
Lençóis Paulista. Tel: 3263 3535



**YES**  
boots  
**BAZAR**



**UNION**  
Tecnologia da Informação  
www.uniontecnologia.com.br

**FAÇA MELHOR do que nunca.**

NOSSOS SISTEMAS FAZEM MAIS PELA SUA EMPRESA

**SAP Business One** | **SGWEB** | **SGCOR**

(14) 3263-3637  
www.facebook.com/Uniontecnologiainformacao





## Prefeitura Municipal de Lençóis Paulista



MUNICÍPIO DE LENÇÓIS PAULISTA  
RELATORIO RESUMIDO DA EXECUCAO ORCAMENTARIA  
BALANCO ORCAMENTARIO  
ORCAMENTOS FISCAL E DA SEGURIDADE SOCIAL  
Período de Referência: JANEIRO a JUNHO 2013 / BIMESTRE: MAIO-JUNHO  
RREO - ANEXO 1 (LRF, Art. 52, inciso I, alíneas "a" e "b" do inciso II e parágrafo 1º)  
CONAM  
R\$ 1,00

| RECEITAS   | Previsão Inicial      | Previsão Atualizada (a) | RECEITAS REALIZADAS  |              |                      |              | SALDO (a-c)          |
|--|-----------------------|-------------------------|----------------------|--------------|----------------------|--------------|----------------------|
|  |                       |                         | No Bimestre (b)      | % (b/a)      | Ate o Bimestre (c)   | % (c/a)      |                      |
| RECEITAS (EXCETO INTRA-ORCAMENTARIAS) (I)            | 171.978.780,00        | 170.967.017,39          | 28.375.609,96        | 16,59        | 86.457.051,44        | 50,56        | 84.509.965,95        |
| RECEITAS CORRENTES                                   |                       |                         |                      |              |                      |              |                      |
| receita tributaria                                   |                       |                         |                      |              |                      |              |                      |
| impostos   | 18.510.000,00         | 19.753.456,55           | 4.192.440,94         | 21,22        | 10.548.424,16        | 53,40        | 9.205.032,39         |
| taxas  | 1.716.500,00          | 2.279.556,03            | 514.767,77           | 22,58        | 1.422.352,61         | 62,39        | 857.203,42           |
| contribuicao de melhoria                             | 40.000,00             | 35.620,94               | 6.889,10             | 19,34        | 15.620,92            | 43,85        | 20.000,02            |
| receita de contribuicoes                             |                       |                         |                      |              |                      |              |                      |
| contribuicoes sociais                                | 7.035.900,00          | 6.522.644,94            | 1.035.834,84         | 15,88        | 3.004.694,76         | 46,06        | 3.517.950,18         |
| contribuicoes de intervencao no dominio economico    | 400.000,00            | 400.000,00              | 18.780,54            | 4,69         | 28.170,73            | 7,04         | 371.829,27           |
| contrib.p/o custeio do serv.de iluminacao publica    | 1.480.000,00          | 1.550.840,75            | 279.973,59           | 18,05        | 810.840,73           | 52,28        | 740.000,02           |
| receita patrimonial                                  |                       |                         |                      |              |                      |              |                      |
| receitas imobiliarias                                | 20.000,00             | 20.131,01               | 2.777,74             | 13,79        | 10.128,97            | 50,31        | 10.002,04            |
| receitas de valores mobiliarios                      | 13.540.700,00         | 7.367.194,66            | 194.249,25           | 2,63         | 633.213,90           | 8,59         | 6.733.980,76         |
| receita de concessoes e permissoes                   | 200.000,00            | 100.000,10              | 0,00                 | 0,00         | 0,00                 | 0,00         | 100.000,10           |
| receita de servicos                                  |                       |                         |                      |              |                      |              |                      |
| receita de servicos                                  | 12.270.000,00         | 12.291.333,45           | 2.009.952,24         | 16,35        | 5.840.708,51         | 47,51        | 6.450.624,94         |
| transferencias correntes                             |                       |                         |                      |              |                      |              |                      |
| transferencias intergovernamentais                   | 110.150.000,00        | 112.215.180,55          | 18.644.611,21        | 16,61        | 58.952.635,83        | 52,53        | 53.262.544,72        |
| transferencias de instituicoes privadas              | 159.000,00            | 111.400,08              | 1.950,00             | 1,75         | 16.900,00            | 15,17        | 94.500,08            |
| transferencias de pessoas                            | 120.000,00            | 112.461,04              | 600,00               | 0,53         | 52.461,03            | 46,64        | 60.000,01            |
| transferencias de convenios                          | 916.500,00            | 1.211.436,30            | 366.330,30           | 30,23        | 753.185,79           | 62,17        | 458.250,51           |
| outras receitas correntes                            |                       |                         |                      |              |                      |              |                      |
| multas e juros de mora                               | 2.069.000,00          | 2.031.771,28            | 239.590,91           | 11,79        | 726.414,62           | 35,75        | 1.305.356,66         |
| indenizacoes e restituicoes                          | 447.180,00            | 720.251,47              | 226.674,08           | 31,47        | 498.661,28           | 69,23        | 221.590,19           |
| receita da divida ativa                              | 2.066.000,00          | 1.906.036,52            | 200.272,16           | 10,50        | 1.168.311,23         | 61,29        | 737.725,29           |
| receitas correntes diversas                          | 838.000,00            | 792.726,67              | 101.466,85           | 12,79        | 312.301,77           | 39,39        | 480.424,90           |
| RECEITAS DE CAPITAL                                  |                       |                         |                      |              |                      |              |                      |
| alienacao de bens                                    |                       |                         |                      |              |                      |              |                      |
| alienacao de bens moveis                             | 0,00                  | 40.999,01               | 40.999,00            | 99,99        | 40.999,00            | 99,99        | 0,01                 |
| alienacao de bens imoveis                            | 0,00                  | 259,46                  | 0,00                 | 0,00         | 0,00                 | 0,00         | 259,46               |
| transferencias de capital                            |                       |                         |                      |              |                      |              |                      |
| transferencias intergovernamentais                   | 0,00                  | 75.000,02               | 0,00                 | 0,00         | 75.000,00            | 99,99        | 0,02                 |
| transferencias de convenios                          | 0,00                  | 1.428.716,56            | 297.449,44           | 20,81        | 1.546.025,60         | 108,21       | -117.309,04          |
| RECEITAS (INTRA-ORCAMENTARIAS) (II)                  | 13.087.420,00         | 12.099.060,80           | 1.920.644,68         | 15,87        | 5.545.627,21         | 45,83        | 6.553.433,59         |
| <b>SUBTOTAL DAS RECEITAS (III)=(I+II)</b>            | <b>185.066.200,00</b> | <b>183.066.078,19</b>   | <b>30.296.254,64</b> | <b>16,54</b> | <b>92.002.678,65</b> | <b>50,25</b> | <b>91.063.399,54</b> |
| OPERACOES DE CREDITO/ REFINANCIAMENTO (IV)           | 0,00                  | 0,00                    | 0,00                 | 0,00         | 0,00                 | 0,00         | 0,00                 |
| Operacoes de Credito Internas                        |                       |                         |                      |              |                      |              |                      |
| Mobiliaria   | 0,00                  | 0,00                    | 0,00                 | 0,00         | 0,00                 | 0,00         | 0,00                 |
| Contratual   | 0,00                  | 0,00                    | 0,00                 | 0,00         | 0,00                 | 0,00         | 0,00                 |
| Operacoes de Credito Externas                        |                       |                         |                      |              |                      |              |                      |
| Mobiliaria   | 0,00                  | 0,00                    | 0,00                 | 0,00         | 0,00                 | 0,00         | 0,00                 |
| Contratual   | 0,00                  | 0,00                    | 0,00                 | 0,00         | 0,00                 | 0,00         | 0,00                 |
| <b>SUBTOTAL COM REFINANCIAMENTO (V) = (III + IV)</b> | <b>185.066.200,00</b> | <b>183.066.078,19</b>   | <b>30.296.254,64</b> | <b>16,54</b> | <b>92.002.678,65</b> | <b>50,25</b> | <b>91.063.399,54</b> |
| DEFICIT (VI)   |                       |                         |                      |              |                      |              | 0,00                 |
| <b>TOTAL (VII) = (V + VI)</b>                        | <b>185.066.200,00</b> | <b>183.066.078,19</b>   | <b>30.296.254,64</b> | <b>16,54</b> | <b>92.002.678,65</b> | <b>50,25</b> | <b>91.063.399,54</b> |

| RECEITAS  | Previsão Inicial | Previsão Atualizada (a) | RECEITAS REALIZADAS |         |                    |         | SALDO (a-c) |
|---|------------------|-------------------------|---------------------|---------|--------------------|---------|-------------|
|   |                  |                         | No Bimestre (b)     | % (b/a) | Ate o Bimestre (c) | % (c/a) |             |
| SALDOS DE EXERCICIOS ANTERIORES (utilizados para cred.adicionais) |                  |                         |                     |         | 2.201.504,14       |         |             |
| superavit financeiro  |                  |                         |                     |         | 2.201.504,14       |         |             |
| reabertura de creditos adicionais                                 |                  |                         |                     |         | 0,00               |         |             |

| DESPESAS   | Dotacao Inicial (d)   | Creditos Adicionais (e) | Dotacao Atualizada (f)=(d+e) | DESPESAS EMPENHADAS  |                       | DESPESAS EXECUTADAS  |                      |   |              | SALDO (f-(g+h))       |
|--|-----------------------|-------------------------|------------------------------|----------------------|-----------------------|----------------------|----------------------|---|--------------|-----------------------|
|  |                       |                         |                              | No Bimestre          | Ate o Bimestre        | DESPESAS LIQUIDADAS  |                      | INSCRITAS EM RESTOS A PAGAR NAO PROCESSADOS (h) | % ((g+h)/f)  |                       |
|  |                       |                         |                              |                      |                       | No Bimestre          | Ate o Bimestre (g)   |   |              |                       |
| DESPESAS (EXCETO INTRA-ORCAMENTARIAS) (VIII)       | 171.978.780,00        | 4.626.184,84            | 176.604.964,84               | 12.479.026,53        | 113.686.324,06        | 23.544.749,54        | 74.133.515,81        | 0,00  | 41,97        | 102.471.449,03        |
| DESPESAS CORRENTES                                 |                       |                         |                              |                      |                       |                      |                      |   |              |                       |
| pessoal e encargos sociais                         | 81.270.625,00         | -337.050,00             | 80.933.575,00                | 2.931.846,49         | 66.985.564,10         | 12.579.988,14        | 37.034.546,00        | 0,00  | 45,75        | 43.899.029,00         |
| juros e encargos da divida                         | 220.000,00            | 0,00                    | 220.000,00                   | 43.137,75            | 101.295,00            | 43.137,75            | 101.295,00           | 0,00  | 46,04        | 118.705,00            |
| outras despesas correntes                          | 61.125.150,00         | 3.093.067,18            | 64.218.217,18                | 7.742.365,60         | 43.290.456,47         | 10.276.256,76        | 35.365.246,10        | 0,00  | 55,07        | 28.852.971,08         |
| DESPESAS DE CAPITAL                                |                       |                         |                              |                      |                       |                      |                      |   |              |                       |
| investimentos                                      | 5.559.000,00          | 2.055.667,66            | 7.614.667,66                 | 1.733.917,00         | 3.244.876,13          | 617.607,20           | 1.568.296,35         | 0,00  | 20,59        | 6.046.371,31          |
| amortizacao / refinanciamento da divida            | 300.000,00            | -113.000,00             | 187.000,00                   | 27.759,69            | 64.132,36             | 27.759,69            | 64.132,36            | 0,00  | 34,29        | 122.867,64            |
| RESERVA DE CONTINGENCIA OU RESERVA DO RPPS         |                       |                         |                              |                      |                       |                      |                      |   |              |                       |
| reserva de contingencia ou reserva do r            | 23.504.005,00         | -72.500,00              | 23.431.505,00                | 0,00                 | 0,00                  | 0,00                 | 0,00                 | 0,00  | 0,00         | 23.431.505,00         |
| DESPESAS (INTRA-ORCAMENTARIAS) (IX)                | 13.087.420,00         | 5.950,00                | 13.093.370,00                | 226.022,44           | 11.034.132,62         | 1.995.822,71         | 5.682.246,88         | 0,00  | 43,39        | 7.411.123,12          |
| <b>SUBTOTAL DAS DESPESAS (X)=(VIII + IX)</b>       | <b>185.066.200,00</b> | <b>4.632.134,84</b>     | <b>189.698.334,84</b>        | <b>12.705.048,97</b> | <b>124.720.456,68</b> | <b>25.540.572,25</b> | <b>79.815.762,69</b> | <b>0,00</b>                                     | <b>42,07</b> | <b>109.882.572,15</b> |
| AMORTIZACAO DA DIVIDA/ REFINANCIAMENTO(XI)         | 0,00                  | 0,00                    | 0,00                         | 0,00                 | 0,00                  | 0,00                 | 0,00                 | 0,00  | 0,00         | 0,00                  |
| Amortizacao da Divida Interna                      |                       |                         |                              |                      |                       |                      |                      |   |              |                       |
| Divida Mobiliaria                                  | 0,00                  | 0,00                    | 0,00                         | 0,00                 | 0,00                  | 0,00                 | 0,00                 | 0,00  | 0,00         | 0,00                  |
| Outras Dividas                                     | 0,00                  | 0,00                    | 0,00                         | 0,00                 | 0,00                  | 0,00                 | 0,00                 | 0,00  | 0,00         | 0,00                  |
| Amortizacao da Divida Externa                      |                       |                         |                              |                      |                       |                      |                      |   |              |                       |
| Divida Mobiliaria                                  | 0,00                  | 0,00                    | 0,00                         | 0,00                 | 0,00                  | 0,00                 | 0,00                 | 0,00  | 0,00         | 0,00                  |
| Outras Dividas                                     | 0,00                  | 0,00                    | 0,00                         | 0,00                 | 0,00                  | 0,00                 | 0,00                 | 0,00  | 0,00         | 0,00                  |
| <b>SUBTOTAL COM REFINANCIAMENTO (XII)=(X + XI)</b> | <b>185.066.200,00</b> | <b>4.632.134,84</b>     | <b>189.698.334,84</b>        | <b>12.705.048,97</b> | <b>124.720.456,68</b> | <b>25.540.572,25</b> | <b>79.815.762,69</b> | <b>0,00</b>                                     | <b>42,07</b> | <b>109.882.572,15</b> |
| SUPERAVIT (XIII)                                   |                       |                         |                              |                      |                       |                      |                      |   |              | 12.186.915,96         |
| <b>TOTAL (XIV) = (XII + XIII)</b>                  | <b>185.066.200,00</b> | <b>4.632.134,84</b>     | <b>189.698.334,84</b>        | <b>12.705.048,97</b> | <b>124.720.456,68</b> | <b>25.540.572,25</b> | <b>92.002.678,65</b> | <b>0,00</b>                                     | <b>48,49</b> | <b>97.695.656,19</b>  |

| RECEITAS INTRA-ORCAMENTARIAS                  | Previsão Inicial     | Previsão Atualizada (a) | RECEITAS REALIZADAS |              |                     |              | SALDO (a-c)         |
|---|----------------------|-------------------------|---------------------|--------------|---------------------|--------------|---------------------|
|   |                      |                         | No Bimestre (b)     | % (b/a)      | Ate o Bimestre (c)  | % (c/a)      |                     |
| RECEITAS CORRENTES - INTRA-ORCAMENTARIAS      |                      |                         |                     |              |                     |              |                     |
| receita de contribuicoes (i-o)                |                      |                         |                     |              |                     |              |                     |
| contribuicoes sociais (i-o)                   | 12.467.420,00        | 11.537.021,38           | 1.828.381,98        | 15,84        | 5.303.311,16        | 45,96        | 6.233.710,22        |
| receita de servicos (i-o)                     |                      |                         |                     |              |                     |              |                     |
| receita de servicos (i-o)                     | 500.000,00           | 500.000,00              | 92.262,70           | 18,45        | 240.276,70          | 48,05        | 259.723,30          |
| outras receitas correntes (i-o)               |                      |                         |                     |              |                     |              |                     |
| multas e juros de mora (i-o)                  | 0,00                 | 404,48                  | 0,00                | 0,00         | 404,48              | 100,00       | 0,00                |
| receitas correntes diversas (i-o)             | 120.000,00           | 61.634,94               | 0,00                | 0,00         | 1.634,87            | 2,65         | 60.000,07           |
| <b>TOTAL DAS RECEITAS INTRA-ORCAMENTARIAS</b> | <b>13.087.420,00</b> | <b>12.099.060,80</b>    | <b>1.920.644,68</b> | <b>15,87</b> | <b>5.545.627,21</b> | <b>45,83</b> | <b>6.553.433,59</b> |

| DESPESAS INTRA-ORCAMENTARIAS                  | Dotacao Inicial (d)  | Creditos Adicionais (e) | Dotacao Atualizada (f)=(d+e) | DESPESAS EMPENHADAS |                      | DESPESAS EXECUTADAS |                     |   |              | SALDO (f-(g+h))     |
|---|----------------------|-------------------------|------------------------------|---------------------|----------------------|---------------------|---------------------|---|--------------|---------------------|
|   |                      |                         |                              | No Bimestre         | Ate o Bimestre       | DESPESAS LIQUIDADAS |                     | INSCRITAS EM RESTOS A PAGAR NAO PROCESSADOS (h) | % ((g+h)/f)  |                     |
|   |                      |                         |                              |                     |                      | No Bimestre         | Ate o Bimestre (g)  |   |              |                     |
| DESPESAS CORRENTES                            |                      |                         |                              |                     |                      |                     |                     |   |              |                     |
| pessoal e encargos sociais                    | 12.478.420,00        | -2.850,00               | 12.475.570,00                | 151.362,76          | 10.502.403,64        | 1.832.424,23        | 5.370.188,20        | 0,00  | 43,04        | 7.105.381,80        |
| outras despesas correntes                     | 609.000,00           | 8.800,00                | 617.800,00                   | 74.659,68           | 531.728,98           | 163.398,48          | 312.058,68          | 0,00  | 50,51        | 305.741,32          |
| <b>TOTAL DAS DESPESAS INTRA-ORCAMENTARIAS</b> | <b>13.087.420,00</b> | <b>5.950,00</b>         | <b>13.093.370,00</b>         | <b>226.022,44</b>   | <b>11.034.132,62</b> | <b>1.995.822,71</b> | <b>5.682.246,88</b> | <b>0,00</b>                                     | <b>43,39</b> | <b>7.411.123,12</b> |

FONTE:CN-SIFPM - Sistema Integrado de Financas Publicas Municipais, Unidade responsavel- CONTABILIDADE Data da emissao 22/JUL/2013 e hora de emissao 09:21

Nota: Durante o exercicio, somente as despesas liquidadas sao consideradas executadas. No encerramento do exercicio, as despesas nao liquidadas inscritas em Restos a Pagar nao processados sao tambem consideradas executadas. Dessa forma, para maior transparencia, as despesas executadas estao segregadas em:

a) Despesas liquidadas, consideradas aquelas em que houve a entrega do material ou servico, nos termos do artigo 63 da Lei 4.320/64;

b) Despesas empenhadas mas nao liquidadas, inscritas em Restos a Pagar nao processados, consideradas liquidadas no encerramento do exercicio, por forca do artigo 35, inciso II da Lei 4.320/64.

IZABEL CRISTINA C. LORENZETTI  
PREFEITA MUNICIPAL  
CPF-601.401.438-15

JULIO ANTONIO GONCALVES  
DIRETOR DE FINANÇAS  
CPF-120.036.368-03

ADRIANO CARLOS FACCOLA  
COORDENADOR DE CONTABILIDADE  
CRC-TC 1SP220.456/0-4

ANDRE PLACCA TAGLIATELA  
RESPONSÁVEL PELO CONTROLE INTERNO  
CPF-348.246.748-08





# Prefeitura Municipal de Lençóis Paulista



MUNICÍPIO DE LENÇÓIS PAULISTA  
RELATORIO RESUMIDO DA EXECUCAO ORCAMENTARIA  
DEMONSTRATIVO DA EXECUCAO DAS DESPESAS POR FUNCAO E SUBFUNCAO  
ORCAMENTOS FISCAL E DA SEGURIDADE SOCIAL  
Periodo de Referencia: JANEIRO a JUNHO 2013 / BIMESTRE: MAIO-JUNHO

RREO - ANEXO 2 (LRF, Art. 52, inciso II, alinea "c")

CONAM

R\$ 1,00

| FUNCAO/SUBFUNCAO                          | Dotacao Inicial | Dotacao Atualizada (a) | DESPESAS EMPENHADAS |                | DESPESAS EXECUTADAS |                    | INSCRITAS EM RESTOS A PAGAR NAO PROCESSADOS (c) | %     | %              | SALDO (a-(b+c)) |                       |           |
|---|-----------------|------------------------|---------------------|----------------|---------------------|--------------------|---|-------|----------------|-----------------|-----------------------|-----------|
|   |                 |                        | No Bimestre         | Ate o Bimestre | DESPESAS LIQUIDADAS |                    |   |       |                |                 | ((b+c) / total (b+c)) | ((b+c)/a) |
|   |                 |                        |                     |                | No Bimestre         | Ate o Bimestre (b) |   |       |                |                 |                       |           |
| DESPESAS (EXCETO INTRA-ORCAMENTARIAS) (I) | 171.978.780,00  | 176.604.964,84         | 12.479.026,53       | 113.686.324,06 | 23.544.749,54       | 74.133.515,81      | 0,00  | 92,88 | 41,97          | 102.471.449,03  |                       |           |
| LEGISLATIVA                               |                 |                        |                     |                |                     |                    |   |       |                |                 |                       |           |
| acao legislativa                          | 3.508.125,00    | 3.508.125,00           | 526.774,16          | 1.625.328,43   | 474.318,95          | 1.472.098,43       | 0,00  | 1,84  | 41,96          | 2.036.026,57    |                       |           |
| ADMINISTRACAO                             |                 |                        |                     |                |                     |                    |   |       |                |                 |                       |           |
| planejamento e orcamento                  | 546.000,00      | 539.946,60             | 28.566,44           | 440.770,02     | 104.991,19          | 277.917,49         | 0,00  | 0,34  | 51,47          | 262.029,11      |                       |           |
| administracao geral                       | 13.588.500,00   | 13.218.857,47          | 1.251.114,43        | 9.204.846,23   | 2.104.040,12        | 6.084.523,64       | 0,00  | 7,62  | 46,02          | 7.134.333,83    |                       |           |
| administracao financeira                  | 844.000,00      | 818.755,90             | 40.386,57           | 661.762,29     | 133.913,02          | 383.945,49         | 0,00  | 0,48  | 46,89          | 434.810,41      |                       |           |
| tecnologia da informacao                  | 847.000,00      | 820.239,26             | 12.079,02           | 633.147,64     | 121.007,13          | 368.522,18         | 0,00  | 0,46  | 44,92          | 451.717,08      |                       |           |
| formacao de recursos humanos              | 2.576.000,00    | 2.583.400,00           | 161.404,89          | 1.944.959,19   | 418.445,62          | 1.191.346,74       | 0,00  | 1,49  | 46,11          | 1.392.053,26    |                       |           |
| administracao de receitas                 | 818.000,00      | 803.000,00             | 2.604,17            | 728.765,25     | 138.965,59          | 424.461,07         | 0,00  | 0,53  | 52,85          | 378.538,93      |                       |           |
| comunicacao social                        | 445.000,00      | 600.545,60             | 76.413,40           | 462.740,40     | 82.098,12           | 297.975,60         | 0,00  | 0,37  | 49,61          | 302.570,00      |                       |           |
| SEGURANCA PUBLICA                         |                 |                        |                     |                |                     |                    |   |       |                |                 |                       |           |
| tecnologia da informacao                  | 177.000,00      | 172.543,80             | 0,00                | 98.404,01      | 9.105,49            | 35.398,18          | 0,00  | 0,04  | 20,51          | 137.145,62      |                       |           |
| policiamento                              | 349.000,00      | 349.000,00             | 30.052,97           | 168.330,29     | 35.855,99           | 109.550,19         | 0,00  | 0,13  | 31,38          | 239.449,81      |                       |           |
| ASSISTENCIA SOCIAL                        |                 |                        |                     |                |                     |                    |   |       |                |                 |                       |           |
| administracao geral                       | 1.317.000,00    | 1.292.950,00           | 26.589,39           | 1.045.492,48   | 189.769,94          | 575.993,31         | 0,00  | 0,72  | 44,54          | 716.956,69      |                       |           |
| assistencia ao idoso                      | 481.000,00      | 456.986,55             | 6.986,83            | 407.964,20     | 34.735,44           | 339.273,55         | 0,00  | 0,42  | 74,24          | 117.713,00      |                       |           |
| assistencia a crianca e ao adolescente    | 2.253.500,00    | 2.250.932,45           | 74.048,95           | 1.708.630,12   | 257.604,47          | 1.262.006,71       | 0,00  | 1,58  | 56,06          | 988.925,74      |                       |           |
| assistencia comunitaria                   | 2.464.500,00    | 2.426.458,20           | 459.138,99          | 1.823.929,08   | 468.325,06          | 1.356.619,14       | 0,00  | 1,69  | 55,90          | 1.069.839,06    |                       |           |
| PREVIDENCIA SOCIAL                        |                 |                        |                     |                |                     |                    |   |       |                |                 |                       |           |
| administracao geral                       | 592.500,00      | 592.500,00             | 21.319,81           | 309.735,76     | 59.652,02           | 172.609,70         | 0,00  | 0,21  | 29,13          | 419.890,30      |                       |           |
| previdencia do regime estatutario         | 11.255.000,00   | 11.255.000,00          | 136.021,69          | 8.401.631,01   | 1.494.941,15        | 4.023.112,78       | 0,00  | 5,04  | 35,74          | 7.231.887,22    |                       |           |
| SAUDE                                     |                 |                        |                     |                |                     |                    |   |       |                |                 |                       |           |
| atencao basica                            | 10.409.500,00   | 10.545.800,00          | 1.359.297,22        | 8.245.028,29   | 1.778.078,51        | 5.243.001,21       | 0,00  | 6,56  | 49,71          | 5.302.798,79    |                       |           |
| assistencia hospitalar e ambulatorial     | 12.492.500,00   | 15.182.084,36          | 1.472.464,53        | 12.804.536,12  | 1.959.077,43        | 11.467.633,72      | 0,00  | 14,36 | 75,53          | 3.714.450,64    |                       |           |
| suporte profilatico e terapeutico         | 1.727.200,00    | 1.891.849,75           | 205.376,78          | 1.447.809,79   | 316.186,13          | 1.152.220,18       | 0,00  | 1,44  | 60,90          | 739.629,57      |                       |           |
| vigilancia sanitaria                      | 546.500,00      | 520.600,00             | 151.779,54          | 412.474,66     | 83.729,84           | 248.760,23         | 0,00  | 0,31  | 47,78          | 271.839,77      |                       |           |
| vigilancia epidemiologica                 | 830.500,00      | 846.971,52             | 22.300,75           | 511.279,39     | 133.757,18          | 351.075,87         | 0,00  | 0,43  | 41,45          | 495.895,65      |                       |           |
| EDUCACAO                                  |                 |                        |                     |                |                     |                    |   |       |                |                 |                       |           |
| administracao geral                       | 890.000,00      | 879.210,00             | 80.016,70           | 607.764,60     | 122.611,30          | 303.140,24         | 0,00  | 0,37  | 34,47          | 576.069,76      |                       |           |
| alimentacao e nutricao                    | 2.435.000,00    | 2.455.469,05           | 264.698,44          | 1.541.222,65   | 525.969,72          | 1.118.496,53       | 0,00  | 1,40  | 45,55          | 1.336.972,52    |                       |           |
| ensino fundamental                        | 25.637.000,00   | 25.600.475,60          | 1.430.024,09        | 21.822.148,22  | 4.340.215,61        | 12.629.857,08      | 0,00  | 15,82 | 49,33          | 12.970.618,52   |                       |           |
| ensino profissional                       | 1.279.000,00    | 1.317.000,00           | 65.855,16           | 975.028,68     | 182.813,35          | 567.534,11         | 0,00  | 0,71  | 43,09          | 749.465,89      |                       |           |
| educacao infantil                         | 10.730.500,00   | 11.765.291,24          | 330.717,89          | 9.810.851,74   | 1.987.148,16        | 5.717.757,01       | 0,00  | 7,16  | 48,59          | 6.047.534,23    |                       |           |
| educacao de jovens e adultos              | 30.000,00       | 30.000,00              | 7.878,00            | 9.068,00       | 0,00                | 1.190,00           | 0,00  | 0,00  | 3,96           | 28.810,00       |                       |           |
| educacao especial                         | 0,00            | 22.000,00              | 0,00                | 22.000,00      | 0,00                | 22.000,00          | 0,00  | 0,02  | 100,00         | 0,00            |                       |           |
| CULTURA                                   |                 |                        |                     |                |                     |                    |   |       |                |                 |                       |           |
| administracao geral                       | 612.000,00      | 607.400,00             | 63.454,43           | 524.242,28     | 111.603,06          | 338.912,21         | 0,00  | 0,42  | 55,79          | 268.487,79      |                       |           |
| patr.historico, artistico e arqueologico  | 85.000,00       | 64.115,00              | 4.053,35            | 33.387,33      | 9.616,76            | 22.462,27          | 0,00  | 0,02  | 35,03          | 41.652,73       |                       |           |
| difusao cultural                          | 3.189.000,00    | 2.724.490,70           | 206.290,46          | 1.846.267,28   | 701.557,85          | 1.414.621,40       | 0,00  | 1,77  | 51,92          | 1.309.869,30    |                       |           |
| URBANISMO                                 |                 |                        |                     |                |                     |                    |   |       |                |                 |                       |           |
| administracao geral                       | 7.695.000,00    | 7.684.580,16           | 560.176,58          | 5.532.140,06   | 1.187.914,24        | 3.352.194,54       | 0,00  | 4,19  | 43,62          | 4.332.385,62    |                       |           |
| infra-estrutura urbana                    | 3.600.000,00    | 3.888.010,19           | 540.291,70          | 2.146.468,72   | 289.677,91          | 817.303,68         | 0,00  | 1,02  | 21,02          | 3.070.708,51    |                       |           |
| servicos urbanos                          | 7.097.950,00    | 7.050.128,00           | 456.244,83          | 5.590.871,05   | 1.151.674,99        | 3.277.111,11       | 0,00  | 4,10  | 46,48          | 3.773.014,89    |                       |           |
| transportes coletivos urbanos             | 210.000,00      | 210.000,00             | 208,03              | 762,35         | 208,03              | 762,35             | 0,00  | 0,00  | 0,36           | 209.237,65      |                       |           |
| controle ambiental                        | 578.000,00      | 577.322,00             | 12.129,53           | 475.635,72     | 89.163,93           | 267.467,03         | 0,00  | 0,33  | 46,32          | 309.854,97      |                       |           |
| HABITACAO                                 |                 |                        |                     |                |                     |                    |   |       |                |                 |                       |           |
| habitacao urbana                          | 155.000,00      | 155.000,00             | 7.206,53            | 65.457,57      | 23.877,55           | 32.690,40          | 0,00  | 0,04  | 21,09          | 122.309,60      |                       |           |
| SANEAMENTO                                |                 |                        |                     |                |                     |                    |   |       |                |                 |                       |           |
| saneamento basico urbano                  | 9.625.000,00    | 10.625.000,00          | 1.422.863,08        | 4.928.367,31   | 1.589.085,52        | 4.671.827,62       | 0,00  | 5,85  | 43,97          | 5.953.172,38    |                       |           |
| GESTAO AMBIENTAL                          |                 |                        |                     |                |                     |                    |   |       |                |                 |                       |           |
| preservacao e conservacao ambiental       | 140.000,00      | 182.270,42             | 15.242,06           | 127.433,14     | 49.252,12           | 69.864,25          | 0,00  | 0,08  | 38,32          | 112.406,17      |                       |           |
| AGRICULTURA                               |                 |                        |                     |                |                     |                    |   |       |                |                 |                       |           |
| administracao geral                       | 508.000,00      | 505.000,00             | 3.819,85            | 388.892,35     | 62.257,94           | 195.531,17         | 0,00  | 0,24  | 38,71          | 309.468,83      |                       |           |
| extensao rural                            | 291.000,00      | 277.075,04             | 30.284,78           | 126.856,63     | 28.659,75           | 73.684,52          | 0,00  | 0,09  | 26,59          | 203.390,52      |                       |           |
| INDUSTRIA                                 |                 |                        |                     |                |                     |                    |   |       |                |                 |                       |           |
| promocao industrial                       | 1.467.000,00    | 1.397.797,22           | 48.134,88           | 901.088,82     | 168.445,72          | 525.034,88         | 0,00  | 0,65  | 37,56          | 872.762,34      |                       |           |
| COMERCIO E SERVICOS                       |                 |                        |                     |                |                     |                    |   |       |                |                 |                       |           |
| turismo                                   | 160.000,00      | 117.500,00             | 0,00                | 879,80         | 0,00                | 879,80             | 0,00  | 0,00  | 0,74           | 116.620,20      |                       |           |
| DESPORTO E LAZER                          |                 |                        |                     |                |                     |                    |   |       |                |                 |                       |           |
| administracao geral                       | 1.266.000,00    | 1.248.168,76           | 7.201,71            | 1.114.163,99   | 193.913,94          | 633.285,32         | 0,00  | 0,79  | 50,73          | 614.883,44      |                       |           |
| desporto comunitario                      | 1.709.000,00    | 2.209.610,00           | 749.249,17          | 1.613.406,59   | 222.218,95          | 847.508,35         | 0,00  | 1,06  | 38,35          | 1.362.101,65    |                       |           |
| ENCARGOS ESPECIAIS                        |                 |                        |                     |                |                     |                    |   |       |                |                 |                       |           |
| servico da divida interna                 | 300.000,00      | 187.000,00             | 27.759,69           | 64.132,36      | 27.759,69           | 64.132,36          | 0,00  | 0,08  | 34,29          | 122.867,64      |                       |           |
| outros encargos especiais                 | 727.000,00      | 727.000,00             | 80.505,06           | 330.222,17     | 80.505,06           | 330.222,17         | 0,00  | 0,41  | 45,42          | 396.777,83      |                       |           |
| RESERVA DE CONTINGENCIA                   |                 |                        |                     |                |                     |                    |   |       |                |                 |                       |           |
| reserva de contigencia                    | 23.494.005,00   | 23.421.505,00          | 0,00                | 0,00           | 0,00                | 0,00               | 0,00  | 0,00  | 0,00           | 23.421.505,00   |                       |           |
| DESPESAS (INTRA-ORCAMENTARIAS) (II)       | 13.087.420,00   | 13.093.370,00          | 226.022,44          | 11.034.132,62  | 1.995.822,71        | 5.682.246,88       | 0,00  | 7,11  | 43,39          | 7.411.123,12    |                       |           |
| TOTAL (III)=(I + II)                      | 185.066.200,00  | 189.698.334,84         | 12.705.048,97       | 124.720.456,68 | 25.540.572,25       | 79.815.762,69      | 100,00  | 42,07 | 109.882.572,15 |                 |                       |           |

|                                |              |              |           |              |            |            |      |       |       |            |
|--------------------------------|--------------|--------------|-----------|--------------|------------|------------|------|-------|-------|------------|
| DESPESAS (INTRA-ORCAMENTARIAS) |              |              |           |              |            |            |      |       |       |            |
| LEGISLATIVA                    |              |              |           |              |            |            |      |       |       |            |
| acao legislativa               | 111.875,00   | 111.875,00   | 13.409,47 | 37.352,30    | 13.409,47  | 37.352,30  | 0,00 | 0,65  | 33,38 | 74.522,70  |
| ADMINISTRACAO                  |              |              |           |              |            |            |      |       |       |            |
| planejamento e orcamento       | 27.000,00    | 27.000,00    | 137,38    | 24.437,38    | 5.330,62   | 15.731,42  | 0,00 | 0,27  | 58,26 | 11.268,58  |
| administracao geral            | 1.358.050,00 | 1.362.850,00 | 45.162,87 | 1.007.524,16 | 203.720,69 | 576.137,88 | 0,00 | 10,13 | 42,27 | 786.712,12 |
| administracao financeira       | 82.000,00    | 82.000,00    | 0,00      | 73.800,00    | 13.975,41  | 40.992,26  | 0,00 | 0,72  | 49,99 | 41.007,74  |
| tecnologia da informacao       | 125.000,00   | 125.000,00   | 158,90    | 112.658,90   | 20.137,70  | 59.222,24  | 0,00 | 1,04  | 47,37 | 65.777,76  |
| formacao de recursos humanos   | 184.000,00   | 184.000,00   | 0,00      | 165.600,00   | 24.275,41  | 70.716,24  | 0,00 | 1,24  | 38,43 | 113.283,76 |
| administracao de receitas      | 137.000,00   | 137.000,00   | 0,00      | 123.300,00   | 24.229,58  | 70.164,21  | 0,00 | 1,23  | 51,21 | 66.835,79  |
| SEGURANCA PUBLICA              |              |              |           |              |            |            |      |       |       |            |
| tecnologia da informacao       | 22.000,00    | 22.000,00    | 0,00      | 19.935,74    | 1.989,89   | 6.917,00   | 0,00 | 0,12  | 31,44 | 15.083,00  |
| policiamento                   | 16.000,00    | 16.000,00    | 0,00      | 14.400,00    | 1.803,54   | 5.259,97   | 0,00 | 0,09  | 32,87 | 10.740,03  |
| ASSISTENCIA SOCIAL             |              |              |           |              |            |            |      |       |       |            |
| administracao geral            | 144.000,00   | 144.000,00   | 0,00      | 129.688,42   | 21.731,71  | 64.548,06  | 0,00 | 1,13  | 44,82 | 79.451,94  |
| assistencia ao idoso           | 19.          |              |           |              |            |            |      |       |       |            |





# Prefeitura Municipal de Lençóis Paulista



MUNICIPIO DE LENCOIS PAULISTA  
RELATORIO RESUMIDO DA EXECUCAO ORCAMENTARIA  
DEMONSTRATIVO DAS RECEITAS E DESPESAS COM ACOES E SERVICOS PUBLICOS DE SAUDE  
ORCAMENTOS FISCAL E DA SEGURIDADE SOCIAL  
Periodo de Referencia: JANEIRO a JUNHO 2013

RREO - Anexo 12 (LC 141/2012,art.35)

R\$ 1,00

| RECEITAS PARA APURACAO DA APLICACAO EM ACOES E SERVICOS PUBLICOS DE SAUDE                        | Previsao Inicial | Previsao Atualizada (a) | RECEITAS REALIZADAS |               |
|--|------------------|-------------------------|---------------------|---------------|
|  |                  |                         | Ate o Bimestre (b)  | % (b/a) x 100 |
| RECEITAS DE IMPOSTOS LIQUIDA (I)   | 20.453.000,00    | 21.393.573,73           | 11.226.273,18       | 52,47         |
| Imposto Predial e Territorial Urbano - IPTU  | 3.930.000,00     | 5.367.430,28            | 3.402.430,24        | 63,39         |
| Imposto sobre Transmissao de Bens Intervivos - ITBI  | 2.100.000,00     | 2.363.123,04            | 1.313.123,04        | 55,56         |
| Imposto sobre Servicos de Qualquer Natureza - ISS  | 9.450.000,00     | 8.954.205,87            | 4.279.173,58        | 47,78         |
| Imposto de Renda Retido na Fonte - IRRF  | 3.030.000,00     | 3.068.697,36            | 1.553.697,30        | 50,63         |
| Imposto Territorial Rural - ITR  | 0,00             | 0,00                    | 0,00                | 0,00          |
| Multas, Juros de Mora e Outros Encargos dos Impostos   | 150.000,00       | 112.378,27              | 46.610,15           | 41,47         |
| Dívida Ativa de Impostos   | 1.190.000,00     | 1.050.861,34            | 455.861,30          | 43,37         |
| Multas, Juros de Mora e Outros Encargos da Dívida Ativa  | 603.000,00       | 476.877,57              | 175.377,57          | 36,77         |
| RECEITA DE TRANSFERENCIAS CONSTITUCIONAIS E LEGAIS (II)  | 86.380.000,00    | 86.878.915,41           | 46.083.659,65       | 53,04         |
| Cota-Parte FPM   | 26.000.000,00    | 25.180.334,96           | 12.620.825,22       | 50,12         |
| Cota-Parte ITR   | 630.000,00       | 383.936,55              | 7.313,84            | 1,90          |
| Cota-Parte IPVA  | 8.100.000,00     | 10.334.252,30           | 6.844.253,24        | 66,22         |
| Cota-Parte ICMS  | 50.900.000,00    | 50.274.542,72           | 26.292.810,23       | 52,29         |
| Cota-Parte IPI-Exportacao  | 450.000,00       | 418.848,23              | 184.706,31          | 44,09         |
| Compensacoes Financeiras Provenientes de Impostos e Transf. Constitucionais                      | 0,00             | 0,00                    | 0,00                | 0,00          |
| Desoneracao ICMS (LC 87/96)  | 300.000,00       | 287.000,65              | 133.750,81          | 46,60         |
| Outras   | 0,00             | 0,00                    | 0,00                | 0,00          |
| TOTAL DAS RECEITAS PARA APURACAO DA APLICACAO EM ACOES E SERVICOS PUBLICOS DE SAUDE (III) I + II | 106.833.000,00   | 108.272.489,14          | 57.309.932,83       | 52,93         |

| RECEITAS ADICIONAIS PARA FINANCIAMENTO DA SAUDE         | Previsao Inicial | Previsao Atualizada (c) | RECEITAS REALIZADAS |               |
|---|------------------|-------------------------|---------------------|---------------|
|   |                  |                         | Ate o Bimestre (d)  | % (d/c) x 100 |
| TRANSFERENCIA DE RECURSOS DO SISTEMA UNICO DE SAUDE-SUS | 9.006.000,00     | 9.207.757,61            | 4.686.757,24        | 50,90         |
| Provenientes da Uniao                                   | 8.868.000,00     | 8.989.547,91            | 4.537.547,59        | 50,47         |
| Provenientes dos Estados                                | 0,00             | 75.000,02               | 75.000,00           | 99,99         |
| Provenientes de Outros Municipios                       | 0,00             | 0,00                    | 0,00                | 0,00          |
| Outras Receitas do SUS                                  | 138.000,00       | 143.209,68              | 74.209,65           | 51,81         |
| TRANSFERENCIAS VOLUNTARIAS                              | 208.000,00       | 284.199,81              | 180.199,62          | 63,40         |
| RECEITAS DE OPERACOES DE CREDITO VINCULADAS A SAUDE     | 0,00             | 0,00                    | 0,00                | 0,00          |
| OUTRAS RECEITAS PARA FINANCIAMENTO DA SAUDE             | 88.700,00        | 64.358,95               | 19.814,94           | 30,78         |
| TOTAL RECEITAS ADICIONAIS PARA FINANCIAMENTO DA SAUDE   | 9.302.700,00     | 9.556.316,37            | 4.886.771,80        | 51,13         |

| DESPESAS COM SAUDE<br>(Por Grupo de Natureza da Despesa) | Dotacao Inicial | Dotacao Atualizada (e) | DESPESAS EMPENHADAS |               | DESPESAS LIQUIDADAS |               |
|--|-----------------|------------------------|---------------------|---------------|---------------------|---------------|
|  |                 |                        | Ate o Bimestre (f)  | % (f/e) x 100 | Ate o Bimestre (g)  | % (g/e) x 100 |
| DESPESAS CORRENTES                                       | 15.389.000,00   | 15.389.000,00          | 12.892.586,97       | 83,77         | 7.338.079,33        | 47,68         |
| Pessoal e Encargos Sociais                               | 0,00            | 0,00                   | 0,00                | 0,00          | 0,00                | 0,00          |
| Juros e Encargos da Dívida                               | 12.728.200,00   | 15.208.878,78          | 12.419.429,07       | 81,65         | 11.923.255,85       | 78,39         |
| Outras Despesas Correntes                                |                 |                        |                     |               |                     |               |
| DESPESAS DE CAPITAL                                      | 383.000,00      | 887.426,85             | 332.608,48          | 37,48         | 322.565,57          | 36,34         |
| Investimentos  | 0,00            | 0,00                   | 0,00                | 0,00          | 0,00                | 0,00          |
| Inversoes Financeiras                                    | 0,00            | 0,00                   | 0,00                | 0,00          | 0,00                | 0,00          |
| Amortizacao da Dívida                                    | 0,00            | 0,00                   | 0,00                | 0,00          | 0,00                | 0,00          |
| TOTAL DAS DESPESAS COM SAUDE (IV)                        | 28.500.200,00   | 31.485.305,63          | 25.644.624,52       | 81,44         | 19.583.900,75       | 62,20         |

| DESPESAS COM SAUDE NAO COMPUTADAS PARA FINS DE APURACAO DO PERCENTUAL MINIMO   | Dotacao Inicial | Dotacao Atualizada | DESPESAS EMPENHADAS |                 | DESPESAS LIQUIDADAS |                 |
|--|-----------------|--------------------|---------------------|-----------------|---------------------|-----------------|
|  |                 |                    | Ate o Bimestre (h)  | % (h/IVf) x 100 | Ate o Bimestre (i)  | % (i/IVg) x 100 |
| DESPESAS COM INATIVOS E PENSIONISTAS   | *               | *                  | 0,00                | 0,00            | 0,00                | 0,00            |
| DESPESAS COM ASSISTENCIA A SAUDE QUE NAO ATENDE AO PRINCIPIO DE ACESSO UNIVERSAL   | *               | *                  | 0,00                | 0,00            | 0,00                | 0,00            |
| DESPESAS CUSTEADAS COM OUTROS RECURSOS   | *               | *                  | 0,00                | 0,00            | 0,00                | 0,00            |
| Recursos de Transf. do Sistema Unico de Saude - SUS  | *               | *                  | 7.318.723,01        | 28,53           | 6.475.957,51        | 33,06           |
| Recursos de Operacoes de Credito   | *               | *                  | 0,00                | 0,00            | 0,00                | 0,00            |
| Outros Recursos  | *               | *                  | 0,00                | 0,00            | 0,00                | 0,00            |
| OUTRAS ACOES E SERVIDOS NAO COMPUTADOS   | *               | *                  | 0,00                | 0,00            | 0,00                | 0,00            |
| RESTOS A PAGAR NAO PROCESSADOS INSCRITOS INDEVIDAMENTE NO EXERCICIO SEM DISPONIBILIDADE FINANCEIRA   | *               | *                  | 0,00                | 0,00            | 0,00                | 0,00            |
| DESPESAS CUSTEADAS COM DISPONIBILIDADE DE CAIXA VINCULADA AOS RESTOS A PAGAR CANCELADOS  | *               | *                  | 0,00                | 0,00            | 0,00                | 0,00            |
| DESPESAS CUSTEADAS COM RECURSOS VINCULADOS A PARCELA DO PERCENTUAL MINIMO QUE NAO FOI APLICADA EM ACOES E SERVICOS DE SAUDE EM EXERCICIOS ANTERIORES | *               | *                  | 0,00                | 0,00            | 0,00                | 0,00            |
| TOTAL DAS DESPESAS COM SAUDE NAO COMPUTADAS (V)  | *               | *                  | 7.318.723,01        | 28,53           | 6.475.957,51        | 33,06           |

|   |               |               |               |       |               |       |
|---|---------------|---------------|---------------|-------|---------------|-------|
| TOTAL DAS DESPESAS COM ACOES E SERVICOS PUBLICOS DE SAUDE (VI) = (IV - V) | 28.500.200,00 | 31.485.305,63 | 18.325.901,51 | 71,46 | 13.107.943,24 | 66,93 |
|---|---------------|---------------|---------------|-------|---------------|-------|

PERCENTUAL DE APLICACAO EM ACOES E SERVICOS PUBLICOS DE SAUDE SOBRE A RECEITA DE IMPOSTOS LIQUIDA E TRANSFERENCIAS CONSTITUCIONAIS E LEGAIS (VII%)=(VIh/IIIb x 100)

LIMITE CONSTITUCIONAL 15,00 %

VALOR REFERENTE A DIFERENCA ENTRE O VALOR EXECUTADO E O LIMITE MINIMO CONSTITUCIONAL [(VII - 15)/100 x IIIb]

| EXECUCAO DE RESTOS A PAGAR NAO PROCESSADOS INSCRITOS COM DISPONIBILIDADE DE CAIXA | Inscritos    | Cancelados/Prescritos | Pagos      | A Pagar    | Parcela considerada no Limite |
|---|--------------|-----------------------|------------|------------|-------------------------------|
| Inscritos em 2012   | 1.092.028,98 | 26.475,82             | 647.901,87 | 417.651,29 | 1.065.553,16                  |
| Total   | 1.092.028,98 | 26.475,82             | 647.901,87 | 417.651,29 | 1.065.553,16                  |

| CONTROLE DOS RESTOS A PAGAR CANCELADOS OU PRESCRITOS PARA FINS DE APLICACAO DA DISPONIBILIDADE DE CAIXA CONFORME ARTIGO 24, PARAGRAFOS 1o. E 2o. | RESTOS A PAGAR CANCELADOS OU PRESCRITOS |                           |
|--|---|---------------------------|
|  | Saldo Inicial                           | Saldo Final(Nao Aplicado) |
|  |   |                           |

| CONTROLE DO VALOR REFERENTE AO PERCENTUAL MINIMO NAO CUMPRIDO EM EXERCICIOS ANTERIORES PARA FINS DE APLICACAO DOS RECURSOS VINCULADOS CONFORME ARTIGOS 25 E 26 | LIMITE NAO CUMPRIDO |                           |
|--|---------------------|---------------------------|
|  | Saldo Inicial       | Saldo Final(Nao Aplicado) |
|  |                     |                           |

| DESPESAS COM SAUDE<br>(por Subfuncao) | Dotacao Inicial | Dotacao Atualizada | DESPESAS EMPENHADAS |                     | DESPESAS LIQUIDADAS |                     |
|---------------------------------------|-----------------|--------------------|---------------------|---------------------|---------------------|---------------------|
|                                       |                 |                    | Ate o Bimestre (l)  | % (l/total l) x 100 | Ate o Bimestre (m)  | % (m/total m) x 100 |
| Atencao Basica                        | 12.094.500,00   | 12.234.800,00      | 9.737.222,99        | 79,58               | 5.994.929,53        | 48,99               |
| Assistencia Hospitalar e Ambulatorial | 13.022.500,00   | 15.712.084,36      | 13.281.536,12       | 84,53               | 11.706.234,78       | 74,50               |
| Suporte Profilativo e Terapeutico     | 1.795.200,00    | 1.958.249,75       | 1.509.009,79        | 77,05               | 1.185.742,17        | 60,55               |
| Vigilancia Sanitaria                  | 623.500,00      | 600.400,00         | 484.976,23          | 80,77               | 283.564,10          | 47,22               |
| Vigilancia Epidemiologica             | 964.500,00      | 979.717,52         | 631.879,39          | 64,49               | 413.430,17          | 42,19               |
| Alimentacao e Nutricao                | 0,00            | 0,00               | 0,00                | 0,00                | 0,00                | 0,00                |
| Outras Subfuncoes                     | 0,00            | 0,00               | 0,00                | 0,00                | 0,00                | 0,00                |
| TOTAL                                 | 28.500.200,00   | 31.485.305,63      | 25.644.624,52       | 81,44               | 19.583.900,75       | 62,20               |

FONTE:CN-SIFPM - Sistema Integrado de Financas Publicas Municipais, Unidade responsavel- CONTABILIDADE  
Data da emissao 22/JUL/2013 e hora de emissao 09:30

NOTAS :  
ü Essa linha apresentara valor somente no Relatorio Resumido da Execucao Orcamentaria do ultimo bimestre do exercicio.  
ý Limite anual minimo a ser cumprido no encerramento do exercicio.

IZABEL CRISTINA C. LORENZETTI  
PREFEITA MUNICIPAL  
CPF-601.401.438-15

DR. MARCIO CANEPEPE SANTAREM  
DIRETOR DE SAUDE  
CPF-110.721.358-41

JULIO ANTONIO GONCALVES  
DIRETOR DE FINANÇAS  
CPF-120.036.368-03

ADRIANO CARLOS PACCOLA  
COORDENADOR DE CONTABILIDADE  
CRC-TC 1SP220.456/O-4





# Prefeitura Municipal de Lençóis Paulista



MUNICÍPIO DE LENÇÓIS PAULISTA  
RELATORIO RESUMIDO DA EXECUCAO ORCAMENTARIA  
DEMONSTRATIVO DAS RECEITAS E DESPESAS PREVIDENCIARIAS DO REGIME PROPRIO DE PREVIDENCIA DOS SERVIDORES  
ORCAMENTO DA SEGURIDADE SOCIAL  
Periodo de Referencia: JANEIRO a JUNHO 2013 / BIMESTRE: JUNHO-JUNHO

RREO - Anexo 4 (LRF, Art. 53, inciso II)

R\$ 1,00

| RECEITAS   | PREVISAO INICIAL     | PREVISAO ATUALIZADA  | RECEITAS REALIZADAS |                      |                      |
|--|----------------------|----------------------|---------------------|----------------------|----------------------|
|  |                      |                      | No Bimestre         | Ate o Bimestre/ 2013 | Ate o Bimestre/ 2012 |
| RECEITAS PREVIDENCIARIAS - RPPS (EXCETO INTRA-ORCAMENTARIAS) (I) | 19.412.580,00        | 12.970.621,42        | 1.126.720,76        | 3.264.330,94         | 16.968.170,39        |
| RECEITAS CORRENTES   | 19.412.580,00        | 12.970.621,42        | 1.126.720,76        | 3.264.330,94         | 16.968.170,39        |
| Receita de Contribuicoes dos Segurados                           | 7.010.900,00         | 6.494.114,43         | 1.031.081,38        | 2.988.664,27         | 2.816.919,33         |
| Pessoal Civil  | 7.005.100,00         | 6.488.383,93         | 1.030.126,44        | 2.985.833,79         | 2.814.252,98         |
| Ativo  | 6.810.200,00         | 6.301.829,16         | 998.667,29          | 2.896.729,12         | 2.735.243,15         |
| Inativo  | 156.600,00           | 146.630,17           | 24.344,77           | 68.330,11            | 62.829,43            |
| Pensionista  | 38.300,00            | 39.924,60            | 7.114,38            | 20.774,56            | 16.180,40            |
| Outras Receitas de Contribuicoes                                 | 5.800,00             | 5.730,50             | 954,94              | 2.830,48             | 2.666,35             |
| Receita Patrimonial  | 12.000.000,00        | 6.043.739,00         | -24.434,45          | 43.738,70            | 13.975.508,00        |
| Receitas de Valores Mobiliarios                                  | 12.000.000,00        | 6.043.739,00         | -24.434,45          | 43.738,70            | 13.975.508,00        |
| Outras Receitas Correntes  | 401.680,00           | 432.767,99           | 120.073,83          | 231.927,97           | 175.743,06           |
| Compensacao Previdenciaria do RGPS para o RPPS                   | 390.180,00           | 421.017,97           | 114.073,83          | 225.927,97           | 169.743,06           |
| Demais Receitas Correntes  | 11.500,00            | 11.750,02            | 6.000,00            | 6.000,00             | 6.000,00             |
| RECEITAS DE CAPITAL  |                      |                      |                     |                      |                      |
| RECEITAS PREVIDENCIARIAS - RPPS (INTRA-ORCAMENTARIAS) (II)       | 12.467.420,00        | 11.537.425,86        | 1.828.381,98        | 5.303.715,64         | 5.007.634,27         |
| <b>TOTAL DAS RECEITAS PREVIDENCIARIAS - RPPS (III)=(I+II)</b>    | <b>31.880.000,00</b> | <b>24.508.047,28</b> | <b>2.955.102,74</b> | <b>8.568.046,58</b>  | <b>21.975.804,66</b> |

| DESPESAS  | DOTACAO INICIAL      | DOTACAO ATUALIZADA   | DESPESAS EXECUTADAS |                             |                      |                             |
|---|----------------------|----------------------|---------------------|-----------------------------|----------------------|-----------------------------|
|   |                      |                      | EM 2013             |                             | EM 2012              |                             |
|   |                      |                      | LIQUIDADAS          | INSCRITAS EM RESTOS A PAGAR | LIQUIDADAS           | INSCRITAS EM RESTOS A PAGAR |
|   |                      |                      | NAO PROCESSADOS     |                             | NAO PROCESSADOS      |                             |
|   |                      |                      | No Bimestre         | Ate o Bimestre              | Ate o Bimestre       | Ate o Bimestre              |
| DESPESAS PREVIDENCIARIAS - RPPS (EXCETO INTRA-ORCAMENTARIAS) (IV) | 10.247.500,00        | 10.247.500,00        | 1.419.072,74        | 3.437.480,49                | 3.053.255,21         |                             |
| ADMINISTRACAO   | 10.247.500,00        | 10.247.500,00        | 60.153,28           | 174.833,31                  | 349.704,89           |                             |
| Despesas Correntes  | 10.217.500,00        | 10.217.500,00        | 60.153,28           | 174.833,31                  | 321.176,41           |                             |
| Despesas de Capital   | 30.000,00            | 30.000,00            |                     |                             | 28.528,48            |                             |
| PREVIDENCIA   |                      |                      | 1.358.919,46        | 3.262.647,18                | 2.703.550,32         |                             |
| Pessoal Civil   |                      |                      | 1.358.919,46        | 3.262.647,18                | 2.703.550,32         |                             |
| Aposentadorias  |                      |                      | 1.096.319,11        | 2.610.560,79                | 2.174.540,98         |                             |
| Pensos  |                      |                      | 262.600,35          | 652.086,39                  | 529.009,34           |                             |
| DESPESAS PREVIDENCIARIAS - RPPS (INTRA-ORCAMENTARIAS) (V)         | 41.495,00            | 41.495,00            | 5.185,50            | 12.646,59                   | 14.724,38            |                             |
| <b>TOTAL DAS DESPESAS PREVIDENCIARIAS - RPPS (VI)=(IV + V)</b>    | <b>10.288.995,00</b> | <b>10.288.995,00</b> | <b>1.424.258,24</b> | <b>3.450.127,08</b>         | <b>3.067.979,59</b>  |                             |
| <b>RESULTADO PREVIDENCIARIO - RPPS (VII) = (III - VI)</b>         | <b>21.591.005,00</b> | <b>14.219.052,28</b> | <b>1.530.844,50</b> | <b>5.117.919,50</b>         | <b>18.907.825,07</b> |                             |

| APORTES DE RECURSOS PARA O REGIME PROPRIO DE PREVIDENCIA DO SERVIDOR | PREVISAO INICIAL | PREVISAO ATUALIZADA | RECEITAS REALIZADAS |                      |                      |
|--|------------------|---------------------|---------------------|----------------------|----------------------|
|  |                  |                     | No Bimestre         | Ate o Bimestre/ 2013 | Ate o Bimestre/ 2012 |
| TOTAL DOS APORTES PARA O RPPS  | 1.720.000,00     | 1.720.000,00        | 275.500,98          | 799.219,87           | 769.798,56           |
| Plano Previdenciario   | 1.720.000,00     | 1.720.000,00        | 275.500,98          | 799.219,87           | 769.798,56           |
| Outros Aportes para o RPPS   | 1.720.000,00     | 1.720.000,00        | 275.500,98          | 799.219,87           | 769.798,56           |

| RESERVA ORCAMENTARIA DO RPPS | PREVISAO ORCAMENTARIA |
|------------------------------|-----------------------|
| Valor                        | 0,00                  |

| BENS E DIREITOS DO RPPS | JUNHO         | PERIODO DE REFERENCIA |                |
|-------------------------|---------------|-----------------------|----------------|
|                         |               | 2013                  | 2012           |
| Caixa                   | 0,00          | 0,00                  | 0,00           |
| Bancos Conta Movimento  | 0,00          | 0,00                  | 1.460.143,07   |
| Investimentos           | -413.934,72   | 721.097,90            | 137.373.527,64 |
| Outros Bens e Direitos  | -3.969.054,41 | 144.225.664,16        | 44.366,48      |

| RECEITAS INTRA-ORCAMENTARIAS - RPPS  | PREVISAO INICIAL     | PREVISAO ATUALIZADA  | RECEITAS REALIZADAS |                      |                      |
|--|----------------------|----------------------|---------------------|----------------------|----------------------|
|  |                      |                      | No Bimestre         | Ate o Bimestre/ 2013 | Ate o Bimestre/ 2012 |
| RECEITAS CORRENTES (VIII)  | 12.467.420,00        | 11.537.425,86        | 1.828.381,98        | 5.303.715,64         | 5.007.634,27         |
| Receita de Contribuicoes   | 7.100.507,00         | 6.572.482,89         | 1.041.939,11        | 3.022.229,23         | 2.853.771,43         |
| Patronal   | 7.100.507,00         | 6.572.482,89         | 1.041.939,11        | 3.022.229,23         | 2.853.771,43         |
| Pessoal Civil  | 7.100.507,00         | 6.572.482,89         | 1.041.939,11        | 3.022.229,23         | 2.853.771,43         |
| Ativo  | 7.100.507,00         | 6.572.482,89         | 1.041.939,11        | 3.022.229,23         | 2.853.771,43         |
| Outras Receitas Correntes  | 5.366.913,00         | 4.964.942,97         | 786.442,87          | 2.281.486,41         | 2.153.862,84         |
| RECEITAS DE CAPITAL (IX)   |                      |                      |                     |                      |                      |
| DEDUCOES DA RECEITA (X)  |                      |                      |                     |                      |                      |
| <b>TOTAL DAS RECEITAS PREVIDENCIARIAS INTRA-ORCAMENTARIAS (XI)=(VIII+IX-X)</b> | <b>12.467.420,00</b> | <b>11.537.425,86</b> | <b>1.828.381,98</b> | <b>5.303.715,64</b>  | <b>5.007.634,27</b>  |

| DESPESAS INTRA-ORCAMENTARIAS - RPPS  | DOTACAO INICIAL  | DOTACAO ATUALIZADA | DESPESAS EXECUTADAS |                             |                  |                             |
|--|------------------|--------------------|---------------------|-----------------------------|------------------|-----------------------------|
|  |                  |                    | EM 2013             |                             | EM 2012          |                             |
|  |                  |                    | LIQUIDADAS          | INSCRITAS EM RESTOS A PAGAR | LIQUIDADAS       | INSCRITAS EM RESTOS A PAGAR |
|  |                  |                    | NAO PROCESSADOS     |                             | NAO PROCESSADOS  |                             |
|  |                  |                    | No Bimestre         | Ate o Bimestre              | Ate o Bimestre   | Ate o Bimestre              |
| ADMINISTRACAO (XII)  | 41.495,00        | 41.495,00          | 5.185,50            | 12.646,59                   | 14.724,38        |                             |
| Despesas Correntes   | 41.495,00        | 41.495,00          | 5.185,50            | 12.646,59                   | 14.724,38        |                             |
| <b>TOTAL DAS DESPESAS PREVIDENCIARIAS INTRA-ORCAMENTARIAS (XIII)=(XII)</b> | <b>41.495,00</b> | <b>41.495,00</b>   | <b>5.185,50</b>     | <b>12.646,59</b>            | <b>14.724,38</b> |                             |

FONTE:CN-SIFPM - Sistema Integrado de Financas Publicas Municipais, Unidade responsavel- CONTABILIDADE Data da emissao 22/JUL/2013 e hora de emissao 09:26

NOTAS: Durante o exercicio, somente as despesas liquidadas sao consideradas executadas. No encerramento do exercicio, as despesas nao liquidadas inscritas em Restos a Pagar nao processados sao tambem consideradas executadas. Dessa forma, para maior transparencia, as despesas executadas estao segregadas em:

a) Despesas liquidadas, consideradas aquelas em que houve a entrega do material ou servico, nos termos do artigo 63 da Lei 4.320/64;

b) Despesas empenhadas mas nao liquidadas, inscritas em Restos a Pagar nao processados, consideradas liquidadas no encerramento do exercicio, por forca do artigo 35, inciso II da Lei 4.320/64.

IZABEL CRISTINA C. LORENZETTI  
PREFEITA MUNICIPAL  
CPF-601.401.438-15JULIO ANTONIO GONCALVES  
DIRETOR DE FINANÇAS  
CPF-120.036.368-03ADRIANO CARLOS PACCOLA  
COORDENADOR DE CONTABILIDADE  
CRC-TC 1SP220.456/0-4ANDRE PLACCA TAGLIATELA  
RESPONSÁVEL PELO CONTROLE INTERNO  
CPF-348.246.748-08

MUNICÍPIO DE LENÇÓIS PAULISTA  
Relatorio Resumido da Execucao Orcamentaria  
Demonstrativo dos Restos a Pagar por Poder e Orgao  
Orçamento Fiscal e da Seguridade Social

RREO - Anexo 7 (LRF, art. 53, inciso V)

Periodo de Referencia: JANEIRO a JUNHO 2013 / BIMESTRE: MAIO-JUNHO

R\$ 1,00

| PODER / ORGAO                            | Restos a Pagar Processados e nao Processados Liquidados |                         |                   |             |                 | Restos a Pagar Nao Processados |                         |                   |                     |                   |                     |
|--|---|-------------------------|-------------------|-------------|-----------------|--------------------------------|-------------------------|-------------------|---------------------|-------------------|---------------------|
|  | Inscritos   |                         | Pagos             | Cancelados  | Saldo           | Inscritos                      |                         | Liquidados        | Pagos               | Cancelados        | Saldo               |
|  | Em Exercicios Anteriores                                | Em 31 de dezembro/ 2012 |                   |             |                 | Em Exercicios Anteriores       | Em 31 de dezembro/ 2012 |                   |                     |                   |                     |
| EXECUTIVO                                |   |                         |                   |             |                 |                                |                         |                   |                     |                   |                     |
| ADMINISTRACAO DIRETA                     |   |                         |                   |             |                 |                                |                         |                   |                     |                   |                     |
| PREFEITURA MUNICIPAL                     |   |                         |                   |             |                 |                                |                         |                   |                     |                   |                     |
| GABINETE DA PREFEITA                     | 0,00  | 10.475,45               | 10.475,45         | 0,00        | 0,00            | 0,00                           | 12.624,37               | 60,00             | 11.369,22           | 445,86            | 809,29              |
| DIRETORIA ADMINISTRATIVA                 | 0,00  | 1.099,55                | 1.099,55          | 0,00        | 0,00            | 0,00                           | 28.186,82               | 43,00             | 27.147,60           | 594,06            | 445,16              |
| DIRETORIA DE FINANÇAS                    | 0,00  | 0,00                    | 0,00              | 0,00        | 0,00            | 0,00                           | 9.453,83                | 0,00              | 8.223,83            | 1.230,00          | 0,00                |
| DIRETORIA DE EDUCACAO                    | 0,00  | 75.572,92               | 68.763,18         | 9,74        | 6.800,00        | 0,00                           | 999.596,09              | 308,00            | 954.609,48          | 44.062,61         | 924,00              |
| DIRETORIA DE ASSISTENCIA E PROMOCAO SO   | 0,00  | 13.396,47               | 13.396,47         | 0,00        | 0,00            | 0,00                           | 186.559,78              | 2.898,00          | 137.706,17          | 30.045,61         | 18.808,00           |
| DIRETORIA DE OBRAS E INFRAESTRUTURA      | 0,00  | 60.548,96               | 60.548,96         | 0,00        | 0,00            | 23.422,50                      | 955.833,95              | 29.867,69         | 676.803,71          | 45.985,20         | 256.467,54          |
| DIRETORIA DE PLANEJAMENTO E URBANISMO    | 0,00  | 8.046,27                | 8.046,27          | 0,00        | 0,00            | 0,00                           | 182.293,99              | 18,27             | 157.037,40          | 15.895,17         | 9.361,42            |
| DIRETORIA DE AGRICULTURA E MEIO AMBIEN   | 1.577,00  | 11.536,31               | 13.113,31         | 0,00        | 0,00            | 52.728,20                      | 482.381,25              | 5.781,00          | 481.991,30          | 353,02            | 52.765,13           |
| DIRETORIA DE ESPORTES                    | 0,00  | 3.968,93                | 3.968,93          | 0,00        | 0,00            | 0,00                           | 286.123,17              | 41.872,84         | 34.889,35           | 11.446,52         | 239.787,30          |
| DIRETORIA DE CULTURA                     | 0,00  | 21.839,63               | 21.839,63         | 0,00        | 0,00            | 2.915,00                       | 612.791,40              | 39.942,16         | 437.616,91          | 10.670,38         | 167.419,11          |
| DIRETORIA JURIDICA                       | 0,00  | 1.763,78                | 1.763,78          | 0,00        | 0,00            | 0,00                           | 21.921,29               | 0,00              | 21.459,94           | 441,50            | 19,85               |
| DIRETORIA DE SAUDE                       | 0,00  | 16.407,69               | 16.407,69         | 0,00        | 0,00            | 0,00                           | 1.092.028,98            | 862,58            | 647.901,87          | 26.475,82         | 417.651,29          |
| DIRETORIA DE RECURSOS HUMANOS            | 0,00  | 4.157,90                | 4.157,90          | 0,00        | 0,00            | 0,00                           | 112.592,58              | 570,25            | 85.113,85           | 1.067,45          | 26.411,28           |
| DIRETORIA DESENV.GERACAO EMPREGO E REN   | 0,00  | 19.088,56               | 19.088,56         | 0,00        | 0,00            | 0,00                           | 426.833,20              | 60,00             | 342.616,35          | 23.134,40         | 61.082,45           |
| ENCARGOS GERAIS DO MUNICIPIO             | 0,00  | 3.665,35                | 3.665,35          | 0,00        | 0,00            | 0,00                           | 109.707,01              | 96,60             | 105.122,22          | 480,00            | 4.104,79            |
| DIRETORIA DE SUPRIMENTOS                 | 0,00  | 205,02                  | 205,02            | 0,00        | 0,00            | 0,00                           | 8.379,83                | 0,00              | 8.379,83            | 0,00              | 0,00                |
| TOTAL DA PREFEITURA                      | 1.577,00  | 251.772,78              | 246.540,04        | 9,74        | 6.800,00        | 79.065,70                      | 5.527.307,54            | 122.380,39        | 4.137.989,03        | 212.327,60        | 1.256.056,61        |
| ADMINISTRACAO INDIRETA                   |   |                         |                   |             |                 |                                |                         |                   |                     |                   |                     |
| SERVICO AUTONOMO DE AGUA E ESGOTOS - SAA | 0,00  | 315.861,85              | 315.861,85        | 0,00        | 0,00            | 8.680,00                       | 835.439,56              | 6.469,88          | 407.619,51          | 0,00              | 436.500,05          |
| INSTITUTO PREVIDENCIA MUNICIPAL LENÇÓIS  | 0,00  | 742,27                  | 742,27            | 0,00        | 0,00            | 0,00                           | 624.928,09              | 0,00              | 624.928,09          | 0,00              | 0,00                |
| <b>TOTAL (III)=(I + II)</b>              | <b>1.577,00</b>   | <b>568.376,90</b>       | <b>563.144,16</b> | <b>9,74</b> | <b>6.800,00</b> | <b>87.745,70</b>               | <b>6.987.675,19</b>     | <b>128.850,27</b> | <b>5.170.536,63</b> | <b>212.327,60</b> | <b>1.692.556,66</b> |

FONTE:CN-SIFPM - Sistema Integrado de Financas Publicas Municipais, Unidade responsavel- CONTABILIDADE Data da emissao 22/JUL/2013 e hora de emissao 09:29

IZABEL CRISTINA C. LORENZETTI  
PREFEITA MUNICIPAL  
CPF:601.401.438-15JULIO ANTONIO GONCALVES  
DIRETOR DE FINANÇAS  
CPF:120.036.368-03ADRIANO CARLOS PACCOLA  
COORDENADOR DE CONTABILIDADE  
CRC-TC 1SP220.456/0-4ANDRE PLACCA TAGLIATELA  
RESPONSÁVEL PELO CONTROLE INTERNO  
CPF:348.246.748-08





# Prefeitura Municipal de Lençóis Paulista



# CN-SIFPM MUNICIPIO DE LENCOIS PAULISTA CONAM  
 Relatório Resumido da Execução Orçamentária  
 Demonstrativo das Receitas e Despesas com Manutenção e Desenvolvimento do Ensino - MDE  
 Orçamentos Fiscal e da Seguridade Social  
 Período de Referência: JANEIRO a JUNHO 2013 / BIMESTRE: MAIO-JUNHO  
 RREO - ANEXO 8 (LDB, art.72) R\$ 1,00

| RECEITAS DO ENSINO  |                  |                         |                     |                    |                 |
|---|------------------|-------------------------|---------------------|--------------------|-----------------|
| RECEITA RESULTANTE DE IMPOSTOS (caput do art.212 da Constituição)                             | Previsão Inicial | Previsão Atualizada (a) | Receitas Realizadas |                    |                 |
|   |                  |                         | No Bimestre         | Ate o Bimestre (b) | % (c)=(b/a)X100 |
| 1 - RECEITAS DE IMPOSTOS  | 20.453.000,00    | 21.393.573,73           | 4.416.233,94        | 11.226.273,18      | 52,47           |
| 1.1- Receita Resultante do Imp.s/ Propr.Predial e Ter.Urbana-IPTU                             | 5.025.000,00     | 6.309.196,03            | 1.543.375,71        | 3.796.695,93       | 60,17           |
| 1.1.1- Imposto sobre a Propriedade Predial e Territorial Urbana - IPTU                        | 4.668.000,00     | 6.105.430,28            | 1.433.287,57        | 3.873.963,28       | 63,45           |
| 1.1.2- Multas, Juros de Mora e Outros Encargos do IPTU  | 80.000,00        | 55.859,42               | 5.604,21            | 15.859,38          | 28,39           |
| 1.1.3- Dívida Ativa do IPTU   | 730.000,00       | 661.374,96              | 82.492,71           | 296.374,94         | 44,81           |
| 1.1.4- Multas, Juros de Mora, Atualização Monetária e Outros Encargos da Dívida Ativa do IPTU | 285.000,00       | 224.531,37              | 25.909,92           | 82.031,37          | 36,53           |
| 1.1.5- (-) Deduções da Receita do IPTU  | -738.000,00      | -738.000,00             | -3.918,70           | -471.533,04        | 63,89           |
| 1.2- Receita Resultante do Imp. s/ Transmissão Inter Vivos - ITBI                             | 2.105.000,00     | 2.367.558,36            | 697.867,02          | 1.315.058,32       | 55,54           |
| 1.2.1- Imposto sobre a Transmissão Inter Vivos - ITBI   | 2.100.000,00     | 2.363.123,04            | 696.742,70          | 1.313.123,04       | 55,56           |
| 1.2.2- Multas, Juros de Mora e Outros Encargos do ITBI  | 5.000,00         | 4.435,32                | 1.124,32            | 1.935,28           | 43,63           |
| 1.2.3- Dívida Ativa do ITBI   |                  |                         |                     |                    |                 |
| 1.2.4- Multas, Juros de Mora, Atualização Monetária e Outros Encargos da Dívida Ativa do ITBI |                  |                         |                     |                    |                 |
| 1.2.5- (-) Deduções da Receita do ITBI  |                  |                         |                     |                    |                 |
| 1.3- Receita Resultante do Imp. s/ Serviços Qualquer Natureza-ISS                             | 10.293.000,00    | 9.648.121,98            | 1.625.459,02        | 4.560.821,63       | 47,27           |
| 1.3.1- Imposto sobre Serviços de Qualquer Natureza - ISS                                      | 9.535.000,00     | 9.039.205,87            | 1.536.770,45        | 4.322.102,12       | 47,81           |
| 1.3.2- Multas, Juros de Mora e Outros Encargos do ISS   | 65.000,00        | 52.083,53               | 18.952,04           | 28.815,49          | 55,32           |
| 1.3.3- Dívida Ativa do ISS  | 460.000,00       | 389.486,38              | 55.216,80           | 159.486,36         | 40,94           |
| 1.3.4- Multas, Juros de Mora, Atualização Monetária e Outros Encargos da Dívida Ativa do ISS  | 318.000,00       | 252.346,20              | 34.493,00           | 93.346,20          | 36,99           |
| 1.3.5- (-) Deduções da Receita do ISS   | -85.000,00       | -85.000,00              | -19.973,27          | -42.928,54         | 50,50           |
| 1.4- Receita Resultante do Imposto de Renda Retido na Fonte- IRRF                             | 3.030.000,00     | 3.068.697,36            | 549.532,19          | 1.553.697,30       | 50,63           |
| 1.4.1- Imposto de Renda Retido na Fonte - IRRF  | 3.030.000,00     | 3.068.697,36            | 549.532,19          | 1.553.697,30       | 50,63           |
| 1.4.2- Multas, Juros de Mora e Outros Encargos do IRRF  |                  |                         |                     |                    |                 |
| 1.4.3- Dívida Ativa do IRRF   |                  |                         |                     |                    |                 |
| 1.4.4- Multas, Juros de Mora, Atualização Monetária e Outros Encargos da Dívida Ativa do IRRF |                  |                         |                     |                    |                 |
| 1.4.5- (-) Deduções da Receita do IRRF  |                  |                         |                     |                    |                 |
| 1.5- Receita Res. do Imp. Territorial Rural-ITR(CF,art.153,p.4.,inc.III)                      |                  |                         |                     |                    |                 |
| 1.5.1- Imposto de Renda Retido na Fonte - ITR   |                  |                         |                     |                    |                 |
| 1.5.2- Multas, Juros de Mora e Outros Encargos do ITR   |                  |                         |                     |                    |                 |
| 1.5.3- Dívida Ativa do ITR  |                  |                         |                     |                    |                 |
| 1.5.4- Multas, Juros de Mora, Atualização Monetária e Outros Encargos da Dívida Ativa do ITR  |                  |                         |                     |                    |                 |
| 1.5.5- (-) Deduções da Receita do ITR   |                  |                         |                     |                    |                 |
| 2 - RECEITAS DE TRANSFERÊNCIAS CONSTITUCIONAIS E LEGAIS                                       | 86.380.000,00    | 86.878.915,41           | 14.452.052,68       | 46.083.659,65      | 53,04           |
| 2.1- Cota-Parte FPM   | 26.000.000,00    | 25.180.334,96           | 4.502.157,70        | 12.620.825,22      | 50,12           |
| 2.1.1- Parcela referente a CF, art.159,I,alinea b   | 26.000.000,00    | 25.180.334,96           | 4.502.157,70        | 12.620.825,22      | 50,12           |
| 2.1.2- Parcela referente a CF, art.159,I,alinea d   |                  |                         |                     |                    |                 |
| 2.2- Cota-Parte ICMS  | 50.900.000,00    | 50.274.542,72           | 9.307.773,32        | 26.292.810,23      | 52,29           |
| 2.3- ICMS-Desoneração - L.C. No.87/1996   | 300.000,00       | 287.000,65              | 44.583,60           | 133.750,81         | 46,60           |
| 2.4- Cota-Parte IPI-Exportação  | 450.000,00       | 418.848,23              | 64.266,10           | 184.706,31         | 44,09           |
| 2.5- Cota-Parte ITR   | 630.000,00       | 383.936,55              | 84,30               | 7.313,84           | 1,90            |
| 2.6- Cota-Parte IPVA  | 8.100.000,00     | 10.334.252,30           | 533.187,66          | 6.844.253,24       | 66,22           |
| 2.7- Cota-Parte IOF-Ouro  |                  |                         |                     |                    |                 |
| 3 - TOTAL DA RECEITA IMPOSTOS (1+2)   | 106.833.000,00   | 108.272.489,14          | 18.868.286,62       | 57.309.932,83      | 52,93           |

| RECEITAS ADICIONAIS PARA FINANCIAMENTO DO ENSINO                          |                  |                         |                     |                    |                 |
|---|------------------|-------------------------|---------------------|--------------------|-----------------|
| RECEITAS ADICIONAIS PARA FINANCIAMENTO DO ENSINO                          | Previsão Inicial | Previsão Atualizada (a) | Receitas Realizadas |                    |                 |
|   |                  |                         | No Bimestre         | Ate o Bimestre (b) | % (c)=(b/a)X100 |
| 4 - RECEITA DA APLIC.FINANC.DE OUTROS RECURSOS DE IMPOSTOS VINC.AO ENSINO |                  |                         |                     |                    |                 |
| 5 - RECEITA DE TRANSFERÊNCIAS DO FNDE                                     | 4.573.000,00     | 4.775.012,19            | 833.405,61          | 2.485.137,13       | 52,04           |
| 5.1- Transferências do Salário-Educação                                   | 3.500.000,00     | 3.795.656,18            | 612.597,94          | 2.045.656,14       | 53,89           |
| 5.2- Outras Transferências do FNDE  | 998.000,00       | 934.223,43              | 217.916,76          | 431.873,14         | 46,22           |
| 5.3- Aplicação Financeira dos Recursos do FNDE                            | 75.000,00        | 45.132,58               | 2.890,91            | 7.607,85           | 16,85           |
| 6 - RECEITA DE TRANSFERÊNCIAS DE CONVENIOS                                | 328.000,00       | 1.389.959,50            | 343.818,74          | 1.225.959,34       | 88,20           |
| 6.1- Transferências de Convenios  | 328.000,00       | 1.389.959,50            | 343.818,74          | 1.225.959,34       | 88,20           |
| 6.2- Aplicação Financeira dos Recursos de Convenios                       |                  |                         |                     |                    |                 |
| 7 - RECEITA DE OPERAÇÕES DE CREDITO                                       |                  |                         |                     |                    |                 |
| 8 - OUTRAS RECEITAS PARA FINANCIAMENTO DO ENSINO                          |                  |                         |                     |                    |                 |
| 9 - TOTAL DAS RECEITAS ADICIONAIS PARA FINANCIAMENTO DO ENSINO(4+5+6+7+8) | 4.901.000,00     | 6.164.971,69            | 1.177.224,35        | 3.711.096,47       | 60,19           |

| FUNDEB  |                  |                         |                     |                    |                 |
|---|------------------|-------------------------|---------------------|--------------------|-----------------|
| RECEITAS DO FUNDEB  | Previsão Inicial | Previsão Atualizada (a) | Receitas Realizadas |                    |                 |
|   |                  |                         | No Bimestre         | Ate o Bimestre (b) | % (c)=(b/a)X100 |
| 10- RECEITAS DESTINADAS AO FUNDEB                                       | 17.276.000,00    | 17.276.000,00           | 2.890.393,60        | 9.216.713,35       | 53,34           |
| 10.1- Cota-Parte FPM Destinada ao FUNDEB (20% de 2.1.1)                 | 5.200.000,00     | 5.200.000,00            | 900.431,48          | 2.524.164,90       | 48,54           |
| 10.2- Cota-Parte ICMS Destinada ao FUNDEB (20% de 2.2)                  | 10.180.000,00    | 10.180.000,00           | 1.861.554,63        | 5.258.561,92       | 51,65           |
| 10.3- ICMS-Desoneração Destinada ao FUNDEB (20% de 2.3)                 | 60.000,00        | 60.000,00               | 8.916,72            | 26.750,16          | 44,58           |
| 10.4- Cota-Parte IPI-Exportação Destinada ao FUNDEB (20% de 2.4)        | 90.000,00        | 90.000,00               | 12.853,22           | 35.858,08          | 39,84           |
| 10.5- Cota-Parte ITR ou ITR Arrec.Destinados ao FUNDEB(20% de 1.5 +2.5) | 126.000,00       | 126.000,00              |                     | 1.377,35           | 1,09            |
| 10.6- Cota-Parte IPVA Destinada ao FUNDEB (20% de 2.6)                  | 1.620.000,00     | 1.620.000,00            | 106.637,55          | 1.370.000,94       | 84,56           |
| 11- RECEITAS RECEBIDAS DO FUNDEB  | 27.090.000,00    | 28.371.365,45           | 4.708.527,69        | 14.826.365,45      | 52,25           |
| 11.1- Transferências de Recursos do FUNDEB                              | 27.000.000,00    | 28.290.411,42           | 4.692.960,36        | 14.790.411,42      | 52,28           |
| 11.2- Complementação da União ao FUNDEB                                 |                  |                         |                     |                    |                 |
| 11.3- Receita de Aplicação Financeira dos Recursos do FUNDEB            | 90.000,00        | 80.954,03               | 15.567,33           | 35.954,03          | 44,41           |
| 12- RESULTADO LIQUIDO DAS TRANSFERÊNCIAS DO FUNDEB (11.1-10)            | 9.724.000,00     | 11.014.411,42           | 1.802.566,76        | 5.573.698,07       | 50,60           |

| ACRESCIMO RESULTANTE DAS TRANSFERÊNCIAS DO FUNDEB |                 |                        |                     |                    |                      |
|---|-----------------|------------------------|---------------------|--------------------|----------------------|
| DESPESAS DO FUNDEB                                | Dotação Inicial | Dotação Atualizada (d) | DESPESAS EXECUTADAS |                    |                      |
|   |                 |                        | DESPESAS LIQUIDADAS |                    | % (g)= ((e+f)/d)X100 |
|   |                 |                        | No Bimestre         | Ate o Bimestre (e) |                      |
| 13- PAGAMENTO DOS PROFISSIONAIS DO MAGISTERIO     | *               | *                      | 3.233.377,61        | 9.361.651,73       | *                    |
| 13.1- Com Educação Infantil                       | *               | *                      | 914.771,33          | 2.653.726,65       | *                    |
| 13.2- Com Ensino Fundamental                      | *               | *                      | 2.318.606,28        | 6.707.925,08       | *                    |
| 14- OUTRAS DESPESAS                               | *               | *                      | 1.370.024,20        | 3.427.765,35       | *                    |
| 14.1- Com Educação Infantil                       | *               | *                      | 270.329,49          | 682.923,64         | *                    |
| 14.2- Com Ensino Fundamental                      | *               | *                      | 1.099.694,71        | 2.744.841,71       | *                    |
| 15- TOTAL DAS DESPESAS DO FUNDEB (13+14)          | *               | *                      | 4.603.401,81        | 12.789.417,08      | *                    |





# Prefeitura Municipal de Lençóis Paulista



Continuação da página E5

| DEDUÇÕES PARA FINS DE LIMITE DO FUNDEB PARA PAGAMENTO DOS PROFISSIONAIS DO MAGISTERIO  |                  | VALOR                   |                                 |  |                       |
|--|------------------|-------------------------|---------------------------------|--|-----------------------|
| 16- RESTOS A PAGAR INSCRITOS NO EXERCICIO SEM DISPONIBILIDADE FINANCEIRA DE RECURSOS DO FUNDEB   |                  |                         |                                 |  | 0,00                  |
| 17- DESPESAS CUSTEADAS COM O SUPERAVIT FINANCEIRO, DO EXERCICIO ANTERIOR, DO FUNDEB  |                  |                         |                                 |  | 0,00                  |
| 18- TOTAL DAS DEDUÇÕES CONSIDERADAS PARA FINS DE LIMITE DO FUNDEB (16 + 17)  |                  |                         |                                 |  | 0,00                  |
| 19- MINIMO DE 60% DO FUNDEB NA REMUNERACAO DO MAGISTERIO COM EDUCACAO INFANTIL E ENSINO FUNDAMENTAL 1. ((13-18) / 11) X 100%                     |                  |                         |                                 |  | 63,14 %               |
| CONTROLE DA UTILIZACAO DE RECURSOS NO EXERCICIO SUBSEQUENTE  |                  | VALOR                   |                                 |  |                       |
| 20- RECURSOS RECEBIDOS DO FUNDEB EM 2012 QUE NAO FORAM UTILIZADOS  |                  |                         |                                 |  |                       |
| 21- DESPESAS CUSTEADAS COM O SALDO DO ITEM 20 ATE O 1o. TRIMESTRE DE 2013  |                  |                         |                                 |  |                       |
| MANUTENCAO E DESENVOLVIMENTO DO ENSINO - DESPESAS CUSTEADAS COM A RECEITA RESULTANTE DE IMPOSTOS E RECURSOS DO FUNDEB                            |                  |                         |                                 |  |                       |
| RECEITAS COM ACOES TIPICAS DE MDE  | Previsao Inicial | Previsao Atualizada (a) | Receitas Realizadas             |  |                       |
|  |                  |                         | No Bimestre                     | Ate o Bimestre (b)                             | % (c)=(b/a)X100       |
| 22- IMPOSTOS E TRANSFERENCIAS DESTINADAS A MDE %. (25% de 3)   | 26.708.250,00    | 27.068.122,28           | 4.717.071,65                    | 14.327.483,20                                  | 52,93                 |
| DESPESAS COM ACOES TIPICAS DE MDE  | Dotacao Inicial  | Dotacao Atualizada (d)  | DESPESAS EXECUTADAS             |  |                       |
|  |                  |                         | DESPESAS LIQUIDADAS No Bimestre | INSCRITAS EM RESTOS A PAGAR Ate o Bimestre (e) | % (g)= ((e+f) /d)X100 |
| 23- EDUCACAO INFANTIL  | *                | *                       | 2.064.061,72                    | 6.061.254,80                                   | *                     |
| 23.1- Despesas Custeadas com Recursos do FUNDEB  | *                | *                       | 1.185.100,82                    | 3.336.650,29                                   | *                     |
| 23.2- Despesas Custeadas com Outros Recursos de Impostos   | *                | *                       | 878.960,90                      | 2.724.604,51                                   | *                     |
| 24- ENSINO FUNDAMENTAL   | *                | *                       | 4.165.917,80                    | 12.068.413,80                                  | *                     |
| 24.1- Despesas Custeadas com Recursos do FUNDEB  | *                | *                       | 3.418.300,99                    | 9.452.766,79                                   | *                     |
| 24.2- Despesas Custeadas com Outros Recursos de Impostos   | *                | *                       | 747.616,81                      | 2.615.647,01                                   | *                     |
| 25- ENSINO MEDIO   |                  |                         |                                 |  |                       |
| 26- ENSINO SUPERIOR  |                  |                         |                                 |  |                       |
| 27- ENSINO PROFISSIONAL NAO INTEGRADO AO ENSINO REGULAR  |                  |                         |                                 |  |                       |
| 28- OUTRAS   |                  |                         |                                 |  |                       |
| 29- TOTAL DESPESAS COM ACOES TIPICAS DE MDE (23+24+25+26+27+28)  | *                | *                       | 6.229.979,52                    | 18.129.668,60                                  | *                     |
| DEDUÇÕES CONSIDERADAS PARA FINS DE LIMITE CONSTITUCIONAL   |                  | VALOR                   |                                 |  |                       |
| 30- RESULTADO LIQUIDO DAS TRANSFERENCIAS DO FUNDEB = (12)  |                  |                         |                                 |  | 5.573.698,07          |
| 31- DESPESAS CUSTEADAS COM A COMPLEMENTACAO DO FUNDEB NO EXERCICIO   |                  |                         |                                 |  |                       |
| 32- RECEITA DE APLICACAO FINANCEIRA DOS RECURSOS DO FUNDEB ATE O BIMESTRE = (50.h)   |                  |                         |                                 |  | 35.954,03             |
| 33- DESPESAS CUSTEADAS COM O SUPERAVIT FINANCEIRO, DO EXERCICIO ANTERIOR, DO FUNDEB  |                  |                         |                                 |  | 0,00                  |
| 34- DESPESAS CUSTEADAS COM O SUPERAVIT FINANCEIRO, DO EXERCICIO ANTERIOR, DE OUTROS RECURSOS DE IMPOSTOS   |                  |                         |                                 |  | 0,00                  |
| 35- RESTOS A PAGAR INSCRITOS NO EXERC. SEM DISPONIBILIDADE FINANCEIRA DE RECURSOS DE IMPOSTOS VINCULADOS AO ENSINO 4.                            |                  |                         |                                 |  | 0,00                  |
| 36- CANCELAMENTO, NO EXERCICIO, DE RESTOS A PAGAR INSCRITOS COM DISPONIBILIDADE FINANCEIRA DE RECURSOS DE IMPOSTOS VINCULADOS AO ENSINO = (46 g) |                  |                         |                                 |  | 0,00                  |
| 37- TOTAL DAS DEDUÇÕES CONSIDERADAS PARA FINS DE LIMITE CONSTITUCIONAL (30+31+32+33+34+35+36)  |                  |                         |                                 |  | 5.609.652,10          |
| 38- TOTAL DAS DESPESAS PARA FINS DE LIMITE ((23+24) - (37))  |                  |                         |                                 |  | 12.520.016,50         |
| 39- MINIMO DE 25% DAS RECEITAS RESULTANTES DE IMPOSTOS EM MDE 5. [(38)/(3)] X 100%   |                  |                         |                                 |  | 21,84 %               |
| OUTRAS INFORMACOES PARA CONTROLE   |                  |                         |                                 |  |                       |
| OUTRAS DESPESAS CUSTEADAS COM RECEITAS ADICIONAIS PARA FINANCIAMENTO DO ENSINO   | Dotacao Inicial  | Dotacao Atualizada (d)  | DESPESAS EXECUTADAS             |  |                       |
|  |                  |                         | DESPESAS LIQUIDADAS No Bimestre | INSCRITAS EM RESTOS A PAGAR Ate o Bimestre (e) | % (g)= ((e+f) /d)X100 |
| 40- DESPESAS CUSTEADAS COM A APLICACAO FINANCEIRA DE OUTROS RECURSOS DE IMPOSTOS VINCULADOS AO ENSINO.   |                  |                         |                                 |  |                       |
| 41- DESPESAS CUSTEADAS COM A CONTRIB.SOCIAL DO SALARIO-EDUCACAO  | *                | *                       | 606.226,04                      | 1.859.820,60                                   | *                     |
| 42- DESPESAS CUSTEADAS COM OPERACOES DE CREDITO  | *                | *                       | 463.174,30                      | 920.292,02                                     | *                     |
| 43- DESPESAS CUSTEADAS COM OUTRAS RECEITAS P/ FINANC. DO ENSINO  | *                | *                       |                                 |  | *                     |
| 44- TOTAL DAS OUTRAS DESPESAS CUSTEADAS COM RECEITAS ADICIONAIS PARA FINANCIAMENTO DO ENSINO (40+41+42+43)                                       | *                | *                       | 1.069.400,34                    | 2.780.112,62                                   | *                     |
| 45- TOTAL GERAL DAS DESPESAS COM MDE (29+44)   | *                | *                       | 7.299.379,86                    | 20.909.781,22                                  | *                     |
| RESTOS A PAGAR INSCRITOS COM DISPONIBILIDADE FINANCEIRA DE RECURSOS DE IMPOSTOS VINCULADOS AO ENSINO   |                  | Saldo ate o Bimestre    |                                 | Cancelado em 2013 (g)                          |                       |
| 46- RESTOS A PAGAR DE DESPESAS COM MDE   |                  |                         | 0,00                            |  | 0,00                  |
| FLUXO FINANCEIRO DOS RECURSOS  |                  | VALOR FUNDEB (h)        |                                 | VALOR FUNDEF                                   |                       |
| 47- SALDO FINANCEIRO EM 31 DE DEZEMBRO DE 2012   |                  |                         | 10.086,68                       |  | 0,00                  |
| 48- (+) INGRESSO DE RECURSOS ATE O BIMESTRE  |                  |                         | 14.790.411,42                   |  | 0,00                  |
| 49- (-) PAGAMENTOS EFETUADOS ATE O BIMESTRE  |                  |                         | 12.222.290,67                   |  | 0,00                  |
| 50- (+) RECEITA DE APLICACAO FINANCEIRA DOS RECURSOS ATE O BIMESTRE  |                  |                         | 35.954,03                       |  | 0,00                  |
| 51- (=) SALDO FINANCEIRO NO EXERCICIO ATUAL  |                  |                         | 2.614.161,46                    |  | 0,00                  |

FONTE:CN-SIFPM - Sistema Integrado de Financas Publicas Municipais, Unidade responsavel- CONTABILIDADE Data da emissao 22/JUL/2013 e hora de emissao 09:24 NOTAS:

- Limites minimos anuais a serem cumpridos no encerramento do exercicio.
  - Art. 21,par.2o, Lei 11.494/2007: Ate 5% dos recursos recebidos a conta dos Fundos, inclusive relativos a complementacao da Uniao recebidos nos termos do par.1o, artigo 6 desta Lei, poderao ser utilizados no 1o.trimestre do exercicio imediatamente subsequente, mediante abertura de credito adicional.
  - Caput do artigo 212 da CF/1988.
  - Os valores referentes a parcela dos Restos a Pagar inscritos sem disponibilidade financeira vinculada a educacao deverao ser informados somente no RREO do ultimo bimestre do exercicio.
  - Limites minimos anuais a serem cumpridos no encerramento do exercicio, no ambito de atuacao prioritaria, conforme LDB, art. 11, V.
- (\*) Valores nao informados considerando que na Lei Orcamentaria, a discriminacao da despesa, quanto a sua natureza, foi elaborada por categoria economica, grupo de natureza de despesa e modalidade de aplicacao, nos termos do artigo 6o. da Portaria Interministerial STN/SOF No. 163/2001 e alteracoes posteriores.

Assumo a responsabilidade pelas informacoes acima ressaltando a diferenca da metodologia adotada para apuracao dos limites constitucionais em relacao ao TCE/TCM.

IZABEL CRISTINA C. LORENZETTI  
PREFEITA MUNICIPAL  
CPF-601.401.438-15

LUCINARA BARBOSA  
DIRETORA DE EDUCACAO  
CPF-145.978.688-28

JULIO ANTONIO GONCALVES  
DIRETOR DE FINANÇAS  
CPF-120.036.368-03

EDSON RILICHIAS DA SILVA  
CONTADOR  
CRC-1SP193.254





# Prefeitura Municipal de Lençóis Paulista



| MUNICIPIO DE LENCOIS PAULISTA   |  | CONAM                                |                           |
|---|--|--------------------------------------|---------------------------|
| DEMONSTRATIVO SIMPLIFICADO DO RELATORIO RESUMIDO DA EXECUCAO ORCAMENTARIA                             |  |                                      |                           |
| ORCAMENTOS FISCAL E DA SEGURIDADE SOCIAL  |  |                                      |                           |
| Periodo de Referencia: JANEIRO a JUNHO 2013 / BIMESTRE: MAIO-JUNHO                                    |  |                                      |                           |
| BALANCO ORCAMENTARIO  |  | No Bimestre                          | Ate o Bimestre            |
| <b>RECEITAS</b>   |  |                                      |                           |
| Previsao Inicial  | ---  | 185.066.200,00                       | 185.066.200,00            |
| Previsao Atualizada   | ---  | 183.066.078,19                       | 183.066.078,19            |
| Receitas Realizadas   | 30.296.254,64                                    | 92.002.678,65                        | 92.002.678,65             |
| Deficit Orcamentario  | ---  | 0,00                                 | 0,00                      |
| Saldos de Exerc. Anteriores (utilizados para creditos adicionais)                                     | ---  | 2.201.504,14                         | 2.201.504,14              |
| <b>DESPESAS</b>   |  |                                      |                           |
| Dotacao Inicial   | ---  | 185.066.200,00                       | 185.066.200,00            |
| Creditos Adicionais   | ---  | 4.632.134,84                         | 4.632.134,84              |
| Dotacao Atualizada  | ---  | 189.698.334,84                       | 189.698.334,84            |
| Despesas Empenhadas   | 12.705.048,97                                    | 124.720.456,68                       | 124.720.456,68            |
| Despesas Executadas   | ---  | ---                                  | ---                       |
| Liquidadas  | 25.540.572,25                                    | 79.815.762,69                        | 79.815.762,69             |
| Inscritas em Restos a Pagar Nao-Processados   | ---  | 0,00                                 | 0,00                      |
| Superavit Orcamentario  | ---  | 12.186.915,96                        | 12.186.915,96             |
| <b>DESPESAS POR FUNCAO / SUBFUNCAO</b>  |  |                                      |                           |
| Despesas Empenhadas   | 12.705.048,97                                    | 124.720.456,68                       | 124.720.456,68            |
| Despesas Executadas   | ---  | ---                                  | ---                       |
| Liquidadas  | 25.540.572,25                                    | 79.815.762,69                        | 79.815.762,69             |
| Inscritas em Restos a Pagar Nao-Processados   | ---  | 0,00                                 | 0,00                      |
| <b>RECEITA CORRENTE LIQUIDA - RCL</b>   |  |                                      |                           |
| Receita Corrente Liquida  | ---  | 160.506.979,32                       | 160.506.979,32            |
| <b>RECEITAS E DESPESAS DOS REGIMES DE PREVIDENCIA</b>   |  |                                      |                           |
| Regime Proprio de Previdencia dos Servidores  | ---  | ---                                  | ---                       |
| Receitas Previdenciarias Realizadas (IV)  | 2.955.102,74                                     | 8.568.046,58                         | 8.568.046,58              |
| Despesas Previdenciarias Executadas (V)   | ---  | ---                                  | ---                       |
| Liquidadas  | 1.424.258,24                                     | 3.450.127,08                         | 3.450.127,08              |
| Inscritas em Restos a Pagar Nao-Processados   | 0,00   | 0,00                                 | 0,00                      |
| Resultado Previdenciario (VI)=(IV - V)  | 1.530.844,50                                     | 5.117.919,50                         | 5.117.919,50              |
| <b>RESULTADOS NOMINAL E PRIMARIO</b>  |  |                                      |                           |
| Resultado Nominal   | Meta Fixada no Anexo de Metas Fiscais da LDO (a) | Resultado Apurado ate o bimestre (b) | % em Relacao a Meta (b/a) |
| Resultado Primario  | -26.361.000,00                                   | -9.181.129,95                        | 0,34                      |
|   | -13.580.000,00                                   | 11.678.569,40                        | -0,85                     |
| <b>RESTOS A PAGAR POR PODER</b>   |  |                                      |                           |
| Inscricao   | Cancelamento ate o bimestre                      | Pagamento ate o bimestre             | Saldo a Pagar             |
| RESTOS A PAGAR PROCESSADOS  | ---  | ---                                  | ---                       |
| Poder Executivo   | 569.953,90                                       | 9,74                                 | 563.144,16                |
| Poder Legislativo   | 0,00   | 0,00                                 | 0,00                      |
| RESTOS A PAGAR NAO-PROCESSADOS  | ---  | ---                                  | ---                       |
| Poder Executivo   | 7.075.420,89                                     | 212.327,60                           | 5.170.536,63              |
| Poder Legislativo   | 0,00   | 0,00                                 | 0,00                      |
| <b>TOTAL</b>  | <b>7.645.374,79</b>                              | <b>212.337,34</b>                    | <b>5.733.680,79</b>       |
| <b>DESPESAS COM ACOES TYPICAS DE MDE</b>  |  |                                      |                           |
| Valor apurado ate o bimestre  | Limites Constitucionais Anuais                   |                                      |                           |
|   | % Minimo a Aplicar no Exercicio                  | % Aplicado ate o bimestre            |                           |
| Minimo Anual de 25% das Receitas de Impostos em MDE   | 12.520.016,50                                    | 25%                                  | 21,84                     |
| Minimo Anual de 60% do FUNDEB na Remuneracao do Magisterio com Educacao Infantil e Ensino Fundamental | 9.361.651,73                                     | 60%                                  | 63,14                     |
| <b>DESPESAS COM ACOES E SERVICOS PUBLICOS DE SAUDE</b>  |  |                                      |                           |
| Valor apurado ate o bimestre  | Limite Constitucional Anual                      |                                      |                           |
|   | % Minimo a Aplicar no Exercicio                  | % Aplicado ate o Bimestre            |                           |
| * Despesas Proprias com Acoes e Servicos Publicos de Saude Liquidadas                                 | 18.325.901,51                                    | 15,00                                | 31,97                     |
| Inscritas em Restos a Pagar Nao-Processados   | 13.107.943,24                                    | -                                    | -                         |

FOONTE:CN-SIFPM - Sistema Integrado de Financas Publicas Municipais, Unid.responsavel- CONTABILIDADE Data da emissao 22/JUL/2013 hora de emissao 09:20 Os dados da entidade CAMARA MUNICIPAL foram extraidos do sistema MPC INFORMATICA Os dados da entidade SERVICIO AUTONOMO DE AGUA E ESGOTOS - SAAE foram extraidos do sistema CECAM Nota: \* O valor constante da linha de Despesas Proprias com Acoes e Servicos Publicos de Saude, representa o total da despesa empenhada com recursos da saude ate o periodo.

IZABEL CRISTINA C. LORENZETTI  
PREFEITA MUNICIPAL  
CPF-601.401.438-15

JULIO ANTONIO GONCALVES  
DIRETOR DE FINANÇAS  
CPF-120.036.368-03

ADRIANO CARLOS PACCOLA  
COORDENADOR DE CONTABILIDADE  
CRC-TC 1SP220.456/O-4

ANDRE PLACCA TAGLIATELA  
RESPONSÁVEL PELO CONTROLE INTERNO  
CPF-348.246.748-08

| MUNICIPIO DE LENCOIS PAULISTA  |                         | CONAM                  |                    |
|--|-------------------------|------------------------|--------------------|
| RELATORIO RESUMIDO DA EXECUCAO ORCAMENTARIA  |                         |                        |                    |
| DEMONSTRATIVO DO RESULTADO NOMINAL   |                         |                        |                    |
| ORCAMENTOS FISCAL E DA SEGURIDADE SOCIAL   |                         |                        |                    |
| Periodo de Referencia: JANEIRO a JUNHO 2013 / BIMESTRE: MAIO-JUNHO                             |                         |                        |                    |
| RREO - Anexo 5 (LRF, art. 53, inciso III)  |                         | R\$ 1,00               |                    |
| <b>SALDO</b>   |                         |                        |                    |
| DIVIDA FISCAL LIQUIDA  | Em 31 Dezembro 2012 (a) | Em 30 Abr 2013 (b)     | Em 30 Jun 2013 (c) |
| Divida Consolidada (I)   | 3.232.901,75            | 3.196.529,08           | 3.192.401,87       |
| Deduccoes (II)   | 16.927.942,15           | 25.031.795,18          | 25.757.115,70      |
| Disponibilidade de Caixa Bruta   | 17.481.974,57           | 25.029.189,46          | 25.747.058,30      |
| Demais Haveres Financeiros   | 15.179,21               | 25.707,96              | 23.327,28          |
| (-) Restos a Pagar Processados(Exceto Precatorios)   | 569.211,63              | 23.102,24              | 13.269,88          |
| Divida Consolidada Liquida (III) = (I - II)  | -13.695.040,40          | -21.835.266,10         | -22.564.713,83     |
| Receita de Privatizacoes (IV)  | ---                     | ---                    | ---                |
| Passivos Reconhecidos (V)  | ---                     | 311.456,52             | 311.456,52         |
| Divida Fiscal Liquida (VI) = (III + IV - V)  | -13.695.040,40          | -22.146.722,62         | -22.876.170,35     |
| <b>PERIODO DE REFERENCIA</b>   |                         |                        |                    |
| RESULTADO NOMINAL  | No Bimestre (c - b)     | Ate o Bimestre (c - a) |                    |
| Valor  | -729.447,73             | -9.181.129,95          |                    |
| <b>DISCRIMINACAO DA META FISCAL</b>  |                         |                        |                    |
| META DE RESULTADO NOMINAL FIXADA NO ANEXO DE METAS FISCAIS DA LDO P/ O EXERCICIO DE REFERENCIA | -26.361.000,00          |                        |                    |
| <b>REGIME PREVIDENCIARIO</b>   |                         |                        |                    |
| <b>SALDO</b>   |                         |                        |                    |
| DIVIDA FISCAL LIQUIDA PREVIDENCIARIA   | Em 31 Dezembro 2012 (a) | Em 30 Abr 2013 (b)     | Em 30 Jun 2013 (c) |
| Divida Consolidada Previdenciaria (VII)  | 114.778.049,80          | 114.778.049,80         | 114.778.049,80     |
| Passivo Atuarial   | 114.778.049,80          | 114.778.049,80         | 114.778.049,80     |
| Demais Dividas   | ---                     | ---                    | ---                |
| Deduccoes (VIII)   | 152.624.185,84          | 153.742.944,16         | 144.946.762,06     |
| Disponibilidade de Caixa Bruta   | 722.433,68              | 1.113.504,31           | 721.097,90         |
| Investimentos  | 151.858.112,17          | ---                    | ---                |
| Demais Haveres Financeiros   | 44.382,26               | 152.629.439,85         | 144.225.664,16     |
| (-) Restos a Pagar Processados   | 742,27                  | ---                    | ---                |
| Div. Consolidada Liquida Previdenciaria (IX)=(VII-VIII)  | -37.846.136,04          | -38.964.894,36         | -30.168.712,26     |
| Passivos Reconhecidos (X)  | ---                     | ---                    | ---                |
| Divida Fiscal Liquida Previdenciaria (XI) = (IX - X)   | -37.846.136,04          | -38.964.894,36         | -30.168.712,26     |

FOONTE:CN-SIFPM - Sistema Integrado de Financas Publicas Municipais, Unidade responsavel- CONTABILIDADE Data da emissao 22/JUL/2013 e hora de emissao 09:29 Nota: Os valores registrados no quadro da Divida Fiscal Liquida nao devem incluir os valores que irao compor o calculo da Divida Fiscal Liquida Previdenciaria, os quais deverao ser registrados em quadro proprio nesse demonstrativo. Nota: Nao estao sendo considerados dentro da linha de Divida Consolidada os valores referentes aos contratos de PMAT e/ou RELUZ, conforme dispoe o paragrafo 3o., do art. 7o., da Resolucao do Senado N.43 de 2001 e suas atualizacoes, detalhados no quadro a seguir:

| DETALHAMENTO   |                         | SALDO              |                    |
|--|-------------------------|--------------------|--------------------|
|  | Em 31 Dezembro 2012 (a) | Em 30 Abr 2013 (b) | Em 30 Jun 2013 (c) |
| Programa de Modernizacao da Administracao Publica - PMAT | 0,00                    | 0,00               | 0,00               |
| Programa de Iluminacao Publica - RELUZ                   | 0,00                    | 0,00               | 0,00               |

IZABEL CRISTINA C. LORENZETTI  
PREFEITA MUNICIPAL  
CPF-601.401.438-15

JULIO ANTONIO GONCALVES  
DIRETOR DE FINANÇAS  
CPF-120.036.368-03

ADRIANO CARLOS PACCOLA  
COORDENADOR DE CONTABILIDADE  
CRC-TC 1SP220.456/O-4

ANDRE PLACCA TAGLIATELA  
RESPONSÁVEL PELO CONTROLE INTERNO  
CPF-348.246.748-08

**PREFEITURA MUNICIPAL DE LENÇÓIS PAULISTA**

A Diretora Administrativa da Prefeitura Municipal de Lençóis Paulista, Estado de São Paulo, usando das atribuições que lhe são conferidas por lei, e, cumprimento ao disposto na alínea "a" do artigo 59 da Lei Orgânica do Município, torna público os seguintes atos oficiais:

Decreto 267 de 19.07.2013.....Dispõe sobre a suplementação de verbas no valor de R\$ 620.000,00 para o Serviço Autônomo de Água e Esgotos – SAAE.

Decreto 268 de 24.07.2013.....Dispõe sobre a suplementação de verbas do orçamento vigente no valor de R\$ 12.000,00.

Decreto 269 de 25.07.2013.....Dispõe sobre a homologação do Concurso Público referente ao Edital n.º 03/2013.

Decreto 270 de 25.07.2013.....Designa Camila Daniela Dias para compor o Conselho Tutelar de Lençóis Paulista.

Portaria 940 de 25.07.2013.....Abre processo sumário em face de funcionária pública municipal.

Portaria 941 de 26.07.2013.....Afasta, para tratamento de saúde, Cristiane de Fátima Ribeiro, Professor de Ensino Fundamental I.

Portaria 942 de 26.07.2013.....Afasta, para tratamento de saúde, Lucilene Crespillo Caserta, Técnico em Informática.

Portaria 943 de 26.07.2013.....Afasta, para tratamento de saúde, Aparecida de Fátima Gonçalves Ostanik, Psicólogo.

Portaria 944 de 26.07.2013.....Afasta, para tratamento de saúde, Ângela Maria de Carvalho, Professor Orientador de Informática Educacional.

Portaria 945 de 26.07.2013.....Afasta, para tratamento de saúde, Terezinha de Fátima Stanizio de Oliveira, Agente Administrativo.

Portaria 946 de 26.07.2013.....Afasta, para tratamento de saúde, Natália Regina Tudiçaki, Agente de Saúde.

Portaria 947 de 26.07.2013.....Prorroga o afastamento concedido a Raquel Aparecida Vieira Laurindo, Cirurgião Dentista.

Portaria 948 de 26.07.2013.....Afasta, para tratamento de saúde, Juliana Aparecida Ribeiro, Agente de Serviços Gerais.

Portaria 949 de 26.07.2013.....Prorroga o afastamento concedido a Rita de Cássia de Souza Minatel, Professor de Educação Infantil II e Ensino Fundamental I.

Portaria 950 de 26.07.2013.....Convalida o afastamento concedido a Divina Maria de Andrade, Agente de Serviços Gerais.

Portaria 951 de 26.07.2013.....Prorroga o afastamento concedido a José Wilson da Silva, Auxiliar da Manutenção.

Portaria 952 de 26.07.2013.....Prorroga o afastamento concedido a Eurídice Estela Rancura, Agente de Serviços Gerais.

Portaria 953 de 26.07.2013.....Prorroga o afastamento concedido a Lineete Maria dos Santos Silva, Monitor de Creche.

Portaria 954 de 26.07.2013.....Prorroga o afastamento concedido a Claudinéia Aparecida Rodrigues Santos, Agente Comunitário de Saúde.

Portaria 955 de 26.07.2013.....Prorroga o afastamento concedido a Magali Fadoni Bazzuco, Cozinheiro.

Portaria 956 de 26.07.2013.....Prorroga o afastamento concedido a Adalgama Vieira Santana, Agente de Serviços Gerais.

Lençóis Paulista, 26 de julho de 2013.

Silvia Maria Gasparotto Venturini  
Diretora Administrativa

**PREFEITURA MUNICIPAL DE LENÇÓIS PAULISTA – SP**  
**EDITAL DE CONVOCAÇÃO**

A Comissão Municipal de Serviço Civil de Lençóis Paulista, Convoca, o(s) interessado(s) abaixo relacionado(s) aprovado(s) no Concurso Público abaixo identificado para o preenchimento de 1 (uma) vaga, na Prefeitura Municipal de Lençóis Paulista e informa que o não comparecimento no dia, horário e local estabelecidos pela presente convocação implicará na perda de vaga conforme preceitua a lei.

Edital n.º: 001/2013  
Cargo: Agente Comunitário de Saúde – Área 9  
Local: Comissão Municipal de Serviço Civil, sita na Avenida Brasil, 862, Centro, Lençóis Pta. - SP.  
Data: 31 de julho de 2013.  
Horário: 8h30

01 – Nadia Fabiana Nunes Raymundo

Lençóis Paulista, 26 de julho de 2013.

Marcos Norabele  
Presidente Comissão Municipal de Serviço Civil

**PREFEITURA MUNICIPAL DE LENÇÓIS PAULISTA**  
**COMUNICADO**

A Prefeitura Municipal de Lençóis Paulista, atendendo ao disposto no artigo 16, da Lei 8.666 de 21.06.93, comunica que encontra-se afixado no átrio de entrada da Prefeitura Municipal, bem como em seu site em "Contas Públicas", a relação de todas as compras efetuadas durante o mês de Junho de 2013, bem como os montantes de cada um dos tributos arrecadados, os recursos recebidos e os valores de origem tributária, referente ao mês de Junho de 2013, conforme preceitua o artigo nº 162 da Constituição Federal.

Lençóis Paulista, 25 de Julho de 2013.  
ADRIANO CARLOS PACCOLA  
Coordenador de Contabilidade  
CRC 1SP 220.456/O-4

**PREFEITURA MUNICIPAL DE LENÇÓIS PAULISTA**  
**CHAMADA PÚBLICA nº 004/2013**

CHAMADA PÚBLICA para a aquisição de gêneros alimentícios da Agricultura Familiar e do Empreendedor Familiar Rural para merenda escolar. Lei Federal nº 11947/2009, e Resoluções nº 38/2009 e 26/2013 do FNDE. O edital encontra-se disponível no site no setor de Licitações, sito à Praça das Palmeiras nº 55, Lençóis Paulista, Fone: 14-3269.7022/3269.7088, Fax 14-3263.0040. Lençóis Paulista, 26 de julho de 2013. JOSÉ DENILSON NOGUEIRA – Diretor de Suprimentos.

**PREFEITURA MUNICIPAL DE LENÇÓIS PAULISTA**  
**Aviso de Licitação – Pregão nº 084/2013 – Processo nº 171/2013**

Objeto: Aquisição de eletrocardiógrafo para uso na UPA. Tipo: Menor preço – Recebimento das propostas e sessão de lances: 07 de agosto de 2013 às 10:00 horas – O edital encontra-se disponível no site [www.lencoispaulista.sp.gov.br](http://www.lencoispaulista.sp.gov.br) – Informações: Praça das Palmeiras nº 55, Lençóis Paulista, Fone: 14-3269.7022/3269.7088, Fax 14-3263.0040. Lençóis Paulista, 26 de julho de 2013. JOSÉ DENILSON NOGUEIRA – Diretor de Suprimentos.





# Prefeitura Municipal de Lençóis Paulista



|  |   |          |
|--|---|----------|
| CN-SIFPM                               | MUNICÍPIO DE LENÇÓIS PAULISTA<br>Relatório Resumido da Execução Orcamentaria<br>Demonstrativo da Receita Corrente Líquida<br>Orcamentos Fiscal e Da Seguridade Social<br>Período de Referência: JULHO/2012 A JUNHO/2013 | CONAM    |
| RREO - ANEXO 3 (LRF, Art.53, inciso I) |   | R\$ 1,00 |

| ESPECIFICACAO  | EVOLUCAO DA RECEITA REALIZADA NOS ULTIMOS 12 MESES |                      |                      |                      |                      |                      |                      |
|--|--|----------------------|----------------------|----------------------|----------------------|----------------------|----------------------|
|  | JUL/12   | AGO/12               | SET/12               | OUT/12               | NOV/12               | DEZ/12               | JAN/13               |
| <b>RECEITAS CORRENTES (I)</b>                        |  |                      |                      |                      |                      |                      |                      |
| Receita Tributaria                                   |  |                      |                      |                      |                      |                      |                      |
| IPTU   | 78.078,30  | 72.116,76            | 76.627,34            | 65.424,73            | 106.755,30           | 139.362,66           | 267,41               |
| ISS  | 788.777,17   | 601.500,56           | 917.447,22           | 782.368,86           | 761.012,44           | 732.065,11           | 693.213,67           |
| ITBI   | 162.184,96   | 94.860,39            | 113.151,44           | 131.727,23           | 120.530,58           | 138.191,92           | 151.236,24           |
| IRRF   | 246.403,06   | 282.752,58           | 248.187,37           | 244.264,16           | 245.221,42           | 520.587,53           | 238.794,25           |
| Outras Receitas Tributarias                          | 59.051,29  | 51.042,03            | 43.729,04            | 46.023,34            | 59.810,54            | 66.458,60            | 24.830,83            |
| Receita de Contribuicoes                             | 589.275,08   | 587.109,76           | 590.487,89           | 586.697,41           | 592.374,01           | 1.096.380,26         | 559.042,10           |
| Receita Patrimonial                                  | 1.535.041,50                                       | 1.246.800,71         | 1.019.213,70         | 1.928.083,85         | 872.995,55           | 1.229.801,17         | 366.474,00           |
| Receita de Servicos                                  | 1.007.132,45                                       | 935.812,65           | 929.366,75           | 1.121.182,86         | 1.059.716,78         | 1.124.938,80         | 833.948,07           |
| Transferencias Correntes                             |  |                      |                      |                      |                      |                      |                      |
| Cota-Parte do FPM                                    | 1.422.234,70                                       | 1.569.099,50         | 1.372.939,02         | 1.457.158,85         | 1.969.965,15         | 3.202.407,79         | 2.054.509,84         |
| Cota-Parte do ICMS                                   | 4.918.021,30                                       | 3.781.739,42         | 4.297.036,84         | 5.230.082,04         | 3.751.807,63         | 4.700.804,95         | 4.421.325,21         |
| Cota-Parte do IPVA                                   | 224.617,43   | 230.722,58           | 295.096,37           | 227.026,46           | 230.376,90           | 263.959,42           | 3.429.182,45         |
| Cota-Parte do ITR                                    | 0,00   | 462.421,45           | 36.019,76            | 907.205,11           | 337.459,95           | 13.316,05            | 5.530,18             |
| Transferencias da LC 87/1996                         | 24.358,78  | 24.358,78            | 0,00                 | 48.717,56            | 24.358,78            | 24.358,78            | 0,00                 |
| Transferencias da LC 61/1989                         | 33.211,50  | 36.115,89            | 34.796,77            | 36.584,75            | 35.326,62            | 36.507,46            | 42.259,22            |
| Transferencias do FUNDEB                             | 1.850.399,13                                       | 2.197.329,31         | 1.997.347,24         | 2.405.928,82         | 1.791.523,87         | 2.178.863,78         | 2.991.138,25         |
| Outras Transferencias Correntes                      | 1.323.580,83                                       | 1.283.501,01         | 1.246.207,55         | 1.251.229,15         | 1.673.660,36         | 1.505.998,98         | 1.289.268,96         |
| Outras Receitas Correntes                            | 484.232,04   | 428.252,97           | 343.898,43           | 850.262,34           | 354.971,39           | 536.541,88           | 723.390,44           |
| <b>DEDUCOES (II)</b>                                 |  |                      |                      |                      |                      |                      |                      |
| Contribuicao para o Plano de Previdencia do Servidor | 487.384,92   | 484.391,90           | 483.869,96           | 487.894,21           | 484.180,23           | 984.148,08           | 452.747,21           |
| Compensacao Financeira entre Regimes de Previdencia  | 28.563,34  | 28.563,34            | 28.563,34            | 425.130,36           | 35.804,92            | 71.609,84            | 35.804,92            |
| Deducao de Receita para Formacao do FUNDEB           | 1.324.488,71                                       | 1.220.286,60         | 1.206.959,67         | 1.581.355,53         | 1.269.178,93         | 1.453.122,93         | 1.990.409,04         |
| <b>RECEITA CORRENTE LIQUIDA (III) = (I - II)</b>     | <b>12.906.162,55</b>                               | <b>12.152.267,51</b> | <b>11.842.159,76</b> | <b>14.825.587,42</b> | <b>12.198.703,19</b> | <b>15.001.664,29</b> | <b>15.345.449,95</b> |

| ESPECIFICACAO  | EVOLUCAO DA RECEITA REALIZADA NOS ULTIMOS 12 MESES |                      |                      |                      |                      | TOTAL<br>(ULTIMOS<br>12 MESES) | PREVISAO<br>ATUALIZADA<br>2013 |
|--|--|----------------------|----------------------|----------------------|----------------------|--------------------------------|--------------------------------|
|  | FEV/13   | MAR/13               | ABR/13               | MAI/13               | JUN/13               |                                |                                |
| <b>RECEITAS CORRENTES (I)</b>                        |  |                      |                      |                      |                      |                                |                                |
| Receita Tributaria                                   |  |                      |                      |                      |                      |                                |                                |
| IPTU   | 2.557,66   | 250.973,87           | 1.719.262,43         | 737.954,70           | 691.414,17           | 3.940.795,33                   | 5.367.430,28                   |
| ISS  | 628.081,98   | 676.825,43           | 764.255,32           | 749.682,79           | 767.114,39           | 8.862.344,94                   | 8.954.205,87                   |
| ITBI   | 93.820,22  | 182.433,42           | 188.890,46           | 585.185,50           | 111.557,20           | 2.073.769,56                   | 2.363.123,04                   |
| IRRF   | 231.759,11   | 270.290,42           | 263.321,33           | 265.544,80           | 283.987,39           | 3.341.113,42                   | 3.068.697,36                   |
| Outras Receitas Tributarias                          | 27.352,71  | 144.380,33           | 719.752,79           | 270.882,39           | 250.774,48           | 1.764.088,37                   | 2.315.176,97                   |
| Receita de Contribuicoes                             | 588.668,41   | 623.620,31           | 737.786,43           | 663.124,42           | 671.464,55           | 7.886.030,63                   | 8.473.485,69                   |
| Receita Patrimonial                                  | -121.465,42  | 60.030,94            | 141.276,36           | 96.262,15            | 100.764,84           | 8.475.279,35                   | 7.487.325,77                   |
| Receita de Servicos                                  | 950.921,59   | 1.012.556,25         | 1.033.330,36         | 962.090,68           | 1.047.861,56         | 12.018.858,80                  | 12.291.333,45                  |
| Transferencias Correntes                             |  |                      |                      |                      |                      |                                |                                |
| Cota-Parte do FPM                                    | 2.764.123,26                                       | 1.591.929,72         | 1.708.104,70         | 2.454.314,27         | 2.047.843,43         | 23.614.630,23                  | 25.180.334,96                  |
| Cota-Parte do ICMS                                   | 3.741.779,41                                       | 3.930.059,93         | 4.891.872,36         | 3.731.972,64         | 5.575.800,68         | 52.972.302,41                  | 50.274.542,72                  |
| Cota-Parte do IPVA                                   | 1.345.288,89                                       | 1.160.713,96         | 375.880,28           | 242.764,26           | 290.423,40           | 8.316.052,40                   | 10.334.252,30                  |
| Cota-Parte do ITR                                    | 1.356,62   | 297,86               | 44,88                | 0,00                 | 84,30                | 1.763.736,16                   | 383.936,55                     |
| Transferencias da LC 87/1996                         | 0,00   | 0,00                 | 89.167,21            | 22.291,80            | 22.291,80            | 279.903,49                     | 287.000,65                     |
| Transferencias da LC 61/1989                         | 29.148,02  | 24.395,92            | 24.637,05            | 32.456,42            | 31.809,68            | 397.249,30                     | 418.848,23                     |
| Transferencias do FUNDEB                             | 2.323.261,61                                       | 2.253.673,20         | 2.529.378,00         | 1.969.621,91         | 2.723.698,45         | 27.211.803,57                  | 28.290.411,42                  |
| Outras Transferencias Correntes                      | 1.293.709,51                                       | 1.409.395,41         | 1.366.578,98         | 1.414.039,74         | 1.344.832,33         | 16.402.002,81                  | 15.757.151,14                  |
| Outras Receitas Correntes                            | 475.303,12   | 374.134,01           | 364.857,33           | 425.558,75           | 342.445,25           | 5.703.820,95                   | 5.450.785,94                   |
| <b>DEDUCOES (II)</b>                                 |  |                      |                      |                      |                      |                                |                                |
| Contribuicao para o Plano de Previdencia do Servidor | 483.827,32   | 506.882,71           | 514.125,65           | 514.571,53           | 516.509,85           | 6.400.533,57                   | 6.494.114,43                   |
| Compensacao Financeira entre Regimes de Previdencia  | 38.024,61  | 38.024,61            | 0,00                 | 76.049,22            | 38.024,61            | 844.163,11                     | 421.017,97                     |
| Deducao de Receita para Formacao do FUNDEB           | 1.575.663,88                                       | 1.341.419,88         | 1.418.826,95         | 1.296.759,83         | 1.593.633,77         | 17.272.105,72                  | 17.276.000,00                  |
| <b>RECEITA CORRENTE LIQUIDA (III) = (I - II)</b>     | <b>12.278.150,89</b>                               | <b>12.079.383,78</b> | <b>14.985.443,67</b> | <b>12.736.006,64</b> | <b>14.155.999,67</b> | <b>160.506.979,32</b>          | <b>162.506.909,94</b>          |

FONTE: CN-SIFPM - Sistema Integrado de Financas Publicas Municipais, Unidade responsavel- CONTABILIDADE Data da emissao 22/JUL/2013 e hora de emissao 09:24

Nota: Após a Reforma Previdenciaria, consignada na Emenda Constitucional No. 40, de 29 de maio de 2003, as receitas e despesas da previdencia foram separadas das demais receitas e despesas da seguridade social (assistencia social e saude). Dessa forma, quando na LRF, editada anteriormente a EC 40, sao citadas a previdencia e assistencia social, deve-se entender apenas previdencia, a luz das normas constitucionais.

IZABEL CRISTINA C. LORENZETTI  
PREFEITA MUNICIPAL  
CPF-601.401.438-15

JULIO ANTONIO GONCALVES  
DIRETOR DE FINANÇAS  
CPF-120.036.368-03

ADRIANO CARLOS PACCOLA  
COORDENADOR DE CONTABILIDADE  
CRC-TC ISP220.456/0-4

ANDRE PLACCA TAGLIATELA  
RESPONSÁVEL PELO CONTROLE INTERNO  
CPF-348.246.748-08

|  |  |          |
|--|--|----------|
| MUNICÍPIO DE LENÇÓIS PAULISTA<br>RELATORIO RESUMIDO DA EXECUCAO ORCAMENTARIA<br>DEMONSTRATIVO DO RESULTADO PRIMARIO - ESTADOS, DISTRITO FEDERAL E MUNICIPIOS<br>ORCAMENTOS FISCAL E DA SEGURIDADE SOCIAL<br>Período de Referência: JANEIRO a JUNHO 2013 / BIMESTRE: MAIO-JUNHO |  | R\$ 1,00 |
|--|--|----------|

| RECEITAS PRIMARIAS  | PREVISAO<br>ATUALIZADA | RECEITAS REALIZADAS |               |                     |  |
|---|------------------------|---------------------|---------------|---------------------|--|
|   |                        | No Bimestre         |               | Até o Bimestre/2013 |  |
|   |                        |                     |               |                     |  |
| <b>RECEITAS PRIMARIAS CORRENTES (I)</b>                   | 174.156.514,30         | 29.763.556,95       | 89.707.879,13 | 83.418.896,72       |  |
| <b>RECEITAS TRIBUTARIAS</b>                               | 22.068.633,52          | 4.714.097,81        | 11.986.397,69 | 11.226.434,22       |  |
| IPTU  | 5.367.430,28           | 1.429.368,87        | 3.402.430,24  | 3.163.126,94        |  |
| ISS   | 8.954.205,87           | 1.516.797,18        | 4.279.173,58  | 4.351.642,39        |  |
| ITBI  | 2.363.123,04           | 696.742,70          | 1.313.123,04  | 962.695,27          |  |
| IRRF  | 3.068.697,36           | 549.532,19          | 1.553.697,30  | 1.445.142,04        |  |
| Outras Receitas Tributarias                               | 2.315.176,97           | 521.656,87          | 1.437.973,53  | 1.303.827,58        |  |
| <b>RECEITAS DE CONTRIBUICOES</b>                          | 20.010.507,07          | 3.162.970,95        | 9.147.017,38  | 8.645.903,25        |  |
| Receitas Previdenciarias                                  | 18.031.135,81          | 2.859.463,36        | 8.291.975,43  | 7.824.552,56        |  |
| Outras Receitas de Contribuicoes                          | 1.979.371,26           | 303.507,59          | 855.041,95    | 819.350,69          |  |
| <b>RECEITA PATRIMONIAL LIQUIDA</b>                        | 122.736,93             | 2.777,74            | 10.567,95     | 10.014,72           |  |
| Receita Patrimonial                                       | 7.487.325,77           | 197.026,99          | 643.342,87    | 14.807.090,20       |  |
| (-) Aplicacoes Financeiras                                | 7.364.588,84           | 194.249,25          | 632.774,92    | 14.797.075,48       |  |
| <b>TRANSFERENCIAS CORRENTES</b>                           | 113.650.477,97         | 19.013.491,51       | 59.775.182,65 | 55.234.049,96       |  |
| FPM   | 19.980.334,96          | 3.601.726,22        | 10.096.660,32 | 9.577.077,21        |  |
| ICMS  | 40.094.542,72          | 7.446.218,69        | 21.034.248,31 | 19.885.809,76       |  |
| Convenios   | 1.211.436,30           | 366.330,30          | 753.185,79    | 581.576,28          |  |
| Outras Transferencias Correntes                           | 52.364.163,99          | 7.599.216,30        | 27.891.088,23 | 25.189.586,71       |  |
| <b>DEMAIS RECEITAS CORRENTES</b>                          | 18.304.158,81          | 2.870.218,94        | 8.788.713,46  | 8.304.494,57        |  |
| Diversas Receitas Correntes                               | 16.398.122,29          | 2.669.946,78        | 7.620.402,23  | 7.162.772,59        |  |
| <b>RECEITAS DE CAPITAL (II)</b>                           | 1.544.975,05           | 338.448,44          | 1.662.024,60  | 1.138.021,44        |  |
| Operacoes de Credito (III)                                | 0,00                   | 0,00                | 0,00          | 0,00                |  |
| Amortizacao de Empréstimos (IV)                           | 0,00                   | 0,00                | 0,00          | 0,00                |  |
| Alienacao de Bens (V)                                     | 41.258,47              | 40.999,00           | 40.999,00     | 40.111,58           |  |
| Transferencias de Capital                                 | 1.503.716,58           | 297.449,44          | 1.621.025,60  | 1.097.909,86        |  |
| Convenios   | 1.428.716,56           | 297.449,44          | 1.546.025,60  | 963.633,52          |  |
| Outras Transferencias Capital                             | 75.000,02              | 0,00                | 75.000,00     | 134.276,34          |  |
| Outras Receitas de Capital                                | 0,00                   | 0,00                | 0,00          | 0,00                |  |
| <b>RECEITAS PRIMARIAS DE CAPITAL (VI) = (II-III-IV-V)</b> | 1.503.716,58           | 297.449,44          | 1.621.025,60  | 1.097.909,86        |  |
| <b>RECEITA PRIMARIA TOTAL (VII) = (I + VI)</b>            | 175.660.230,88         | 30.061.006,39       | 91.328.904,73 | 84.516.806,58       |  |

| DESPESAS PRIMARIAS                                    | DOTACAO<br>ATUALIZADA | DESPESAS EXECUTADAS |   |                     |   |      |
|---|-----------------------|---------------------|---|---------------------|---|------|
|   |                       | EM 2013             |   | EM 2012             |   |      |
|   |                       | DESPESAS LIQUIDADAS | INSCRITAS EM<br>RESTOS A PAGAR<br>NAO PROCESSADOS | DESPESAS LIQUIDADAS | INSCRITAS EM<br>RESTOS A PAGAR<br>NAO PROCESSADOS |      |
| <b>DESPESAS CORRENTES (VIII)</b>                      | 158.465.162,18        | 24.895.205,36       | 78.183.333,98                                     | 0,00                | 73.290.732,51                                     | 0,00 |
| Pessoal e Encargos Sociais                            | 93.409.145,00         | 14.412.412,37       | 42.404.734,20                                     | 0,00                | 39.875.288,44                                     | 0,00 |
| Juros e Encargos da Divida (IX)                       | 220.000,00            | 43.137,75           | 101.295,00  | 0,00                | 105.836,70  | 0,00 |
| Outras Despesas Correntes                             | 64.836.017,18         | 10.439.655,24       | 35.677.304,78                                     | 0,00                | 33.309.607,37                                     | 0,00 |
| <b>DESPESAS PRIMARIAS CORRENTES (X) = (VIII - IX)</b> | 158.245.162,18        | 24.852.067,61       | 78.082.038,98                                     | 0,00                | 73.184.895,81                                     | 0,00 |
| <b>DESPESAS DE CAPITAL (XI)</b>                       | 7.801.667,66          | 645.366,89          | 1.632.428,71                                      | 0,00                | 5.184.838,38                                      | 0,00 |
| Investimentos   | 7.614.667,66          | 617.607,20          | 1.568.296,35                                      | 0,00                | 5.070.198,74                                      | 0,00 |
| Inversoes Financeiras                                 | 0,00                  | 0,00                | 0,00  | 0,00                | 0,00  | 0,00 |
| Concessao de Empréstimos (XII)                        | 0,00                  | 0,00                | 0,00  | 0,00                | 0,00  | 0,00 |
| Aquisicao de Titulo de Capital (XIII)                 | 0,00                  | 0,00                | 0,00  | 0,00                | 0,00  | 0,00 |
| Demais Inversoes Financeiras                          | 0,00                  | 0,00                | 0,00  | 0,00                | 0,00  | 0,00 |
| Amortizacao da Divida (XIV)                           | 187.000,00            | 27.759,69           | 64.132,36   | 0,00                | 114.639,64  | 0,00 |
| Outras Despesas de Capital                            | 0,00                  | 0,00                | 0,00  | 0,00                | 0,00  | 0,00 |
| <b>DESPESAS PRIMARIAS CAPITAL (XV) = (XI-XII</b>      |                       |                     |   |                     |   |      |



MUNICIPIO DE MACATUBA  
PREFEITURA MUNICIPAL  
Relatorio Resumido da Execucao Orcamentaria  
Demonstrativo das Receitas e Despesas com Manutencao e Desenvolvimento do Ensino - MDE  
Orcamentos Fiscal e da Seguridade Social  
Periodo de Referencia: JANEIRO a JUNHO 2013 / BIMESTRE: MAIO-JUNHO

RREO - ANEXO 8 (LDB, art.72)

R\$ 1,00

RECEITAS DO ENSINO

| RECEITA RESULTANTE DE IMPOSTOS (caput do art.212 da Constituicao)                             | Previsao Inicial | Previsao Atualizada (a) | Receitas Realizadas |                    |                    |
|---|------------------|-------------------------|---------------------|--------------------|--------------------|
|   |                  |                         | No Bimestre         | Ate o Bimestre (b) | % (c) = (b/a) X100 |
| 1 - RECEITAS DE IMPOSTOS  | 2.579.600,00     | 2.579.600,00            | 586.281,54          | 1.375.579,71       | 53,32              |
| 1.1- Receita Resultante do Imp.s/ Propr.Predial e Ter.Urbana-IPTU                             | 301.600,00       | 301.600,00              | 164.274,70          | 200.903,78         | 66,61              |
| 1.1.1- Imposto sobre a Propriedade Predial e Territorial Urbana - IPTU                        | 214.000,00       | 214.000,00              | 139.385,53          | 157.348,16         | 73,52              |
| 1.1.2- Multas, Juros de Mora e Outros Encargos do IPTU  | 11.000,00        | 11.000,00               | 218,07              | 218,07             | 1,98               |
| 1.1.3- Divida Ativa do IPTU   | 43.000,00        | 43.000,00               | 14.044,24           | 24.814,16          | 57,70              |
| 1.1.4- Multas, Juros de Mora, Atualizacao Monetaria e Outros Encargos da Divida Ativa do IPTU | 36.000,00        | 36.000,00               | 10.626,86           | 18.523,39          | 51,45              |
| 1.1.5- (-) Deducoes da Receita do IPTU  | -2.400,00        | -2.400,00               |                     |                    |                    |
| 1.2- Receita Resultante do Imp. s/ Transmissao Inter Vivos - ITBI                             | 180.000,00       | 180.000,00              | 32.138,25           | 81.381,05          | 45,21              |
| 1.2.1- Imposto sobre a Transmissao Inter Vivos - ITBI   | 180.000,00       | 180.000,00              | 32.138,25           | 81.381,05          | 45,21              |
| 1.2.2- Multas, Juros de Mora e Outros Encargos do ITBI  |                  |                         |                     |                    |                    |
| 1.2.3- Divida Ativa do ITBI   |                  |                         |                     |                    |                    |
| 1.2.4- Multas, Juros de Mora, Atualizacao Monetaria e Outros Encargos da Divida Ativa do ITBI |                  |                         |                     |                    |                    |
| 1.2.5- (-) Deducoes da Receita do ITBI  |                  |                         |                     |                    |                    |
| 1.3- Receita Resultante do Imp. s/ Servicos Qualquer Natureza-ISS                             | 1.634.000,00     | 1.634.000,00            | 318.911,98          | 866.235,54         | 53,01              |
| 1.3.1- Imposto sobre Servicos de Qualquer Natureza - ISS                                      | 1.600.000,00     | 1.600.000,00            | 299.346,18          | 835.869,44         | 52,24              |
| 1.3.2- Multas, Juros de Mora e Outros Encargos do ISS   | 5.000,00         | 5.000,00                | 284,43              | 639,07             | 12,78              |
| 1.3.3- Divida Ativa do ISS  | 16.000,00        | 16.000,00               | 12.023,71           | 18.571,86          | 116,07             |
| 1.3.4- Multas, Juros de Mora, Atualizacao Monetaria e Outros Encargos da Divida Ativa do ISS  | 13.000,00        | 13.000,00               | 7.257,66            | 11.155,17          | 85,80              |
| 1.3.5- (-) Deducoes da Receita do ISS   |                  |                         |                     |                    |                    |
| 1.4- Receita Resultante do Imposto de Renda Retido na Fonte- IRRF                             | 464.000,00       | 464.000,00              | 70.956,61           | 227.059,34         | 48,93              |
| 1.4.1- Imposto de Renda Retido na Fonte - IRRF  | 464.000,00       | 464.000,00              | 70.956,61           | 227.059,34         | 48,93              |
| 1.4.2- Multas, Juros de Mora e Outros Encargos do IRRF  |                  |                         |                     |                    |                    |
| 1.4.3- Divida Ativa do IRRF   |                  |                         |                     |                    |                    |
| 1.4.4- Multas, Juros de Mora, Atualizacao Monetaria e Outros Encargos da Divida Ativa do IRRF |                  |                         |                     |                    |                    |
| 1.4.5- (-) Deducoes da Receita do IRRF  |                  |                         |                     |                    |                    |
| 1.5- Receita Res. do Imp. Territorial Rural-ITR(CF,art.153,p.4.,inc.III)                      |                  |                         |                     |                    |                    |
| 1.5.1- Imposto de Renda Retido na Fonte - ITR   |                  |                         |                     |                    |                    |
| 1.5.2- Multas, Juros de Mora e Outros Encargos do ITR   |                  |                         |                     |                    |                    |
| 1.5.3- Divida Ativa do ITR  |                  |                         |                     |                    |                    |
| 1.5.4- Multas, Juros de Mora, Atualizacao Monetaria e Outros Encargos da Divida Ativa do ITR  |                  |                         |                     |                    |                    |
| 1.5.5- (-) Deducoes da Receita do ITR   |                  |                         |                     |                    |                    |
| 2 - RECEITAS DE TRANSFERENCIAS CONSTITUCIONAIS E LEGAIS                                       | 30.625.000,00    | 30.625.000,00           | 5.223.585,30        | 15.722.555,66      | 51,33              |
| 2.1- Cota-Parte FPM   | 10.962.000,00    | 10.962.000,00           | 1.875.899,04        | 5.258.677,18       | 47,97              |
| 2.1.1- Parcela referente a CF, art.159,I,alinea b   | 10.962.000,00    | 10.962.000,00           | 1.875.899,04        | 5.258.677,18       | 47,97              |
| 2.1.2- Parcela referente a CF, art.159,I,alinea d   |                  |                         |                     |                    |                    |
| 2.2- Cota-Parte ICMS  | 17.705.000,00    | 17.705.000,00           | 3.211.603,17        | 9.122.113,22       | 51,52              |
| 2.3- ICMS-Desoneracao - L.C. No.87/1996   | 130.000,00       | 130.000,00              | 15.383,36           | 46.150,09          | 35,50              |
| 2.4- Cota-Parte IPI-Exportacao  | 158.000,00       | 158.000,00              | 22.398,70           | 64.901,53          | 41,07              |
| 2.5- Cota-Parte ITR   | 170.000,00       | 170.000,00              | 485,30              | 1.872,14           | 1,10               |
| 2.6- Cota-Parte IPVA  | 1.500.000,00     | 1.500.000,00            | 97.815,73           | 1.228.841,50       | 81,92              |
| 2.7- Cota-Parte IOF-Ouro  |                  |                         |                     |                    |                    |
| 3 - TOTAL DA RECEITA IMPOSTOS (1+2)   | 33.204.600,00    | 33.204.600,00           | 5.809.866,84        | 17.098.135,37      | 51,49              |
| 4 - RECEITA DA APLIC.FINANC.DE OUTROS RECURSOS DE IMPOSTOS VINC.AO ENSINO                     |                  |                         |                     |                    |                    |
| 5 - RECEITA DE TRANSFERENCIAS DO FNDE   | 1.129.500,00     | 1.280.150,00            | 353.166,17          | 740.523,40         | 57,84              |
| 5.1- Transferencias do Salario-Educacao   | 792.000,00       | 792.000,00              | 140.309,04          | 464.765,65         | 58,68              |
| 5.2- Outras Transferencias do FNDE  | 318.000,00       | 467.420,00              | 209.836,66          | 269.398,99         | 57,63              |
| 5.3- Aplicacao Financeira dos Recursos do FNDE  | 19.500,00        | 20.730,00               | 3.020,47            | 6.358,76           | 30,67              |
| 6 - RECEITA DE TRANSFERENCIAS DE CONVENIOS  | 178.000,00       | 178.700,00              | 59.128,40           | 126.055,00         | 70,54              |
| 6.1- Transferencias de Convenios  | 178.000,00       | 178.700,00              | 59.128,40           | 126.055,00         | 70,54              |
| 6.2- Aplicacao Financeira dos Recursos de Convenios   |                  |                         |                     |                    |                    |
| 7 - RECEITA DE OPERACOES DE CREDITO   |                  |                         |                     |                    |                    |
| 8 - OUTRAS RECEITAS PARA FINANCIAMENTO DO ENSINO  |                  |                         |                     |                    |                    |
| 9 - TOTAL DAS RECEITAS ADICIONAIS PARA FINANCIAMENTO DO ENSINO(4+5+6+7+8)                     | 1.307.500,00     | 1.458.850,00            | 412.294,57          | 866.578,40         | 59,40              |

FUNDEB

| RECEITAS DO FUNDEB  | Previsao Inicial | Previsao Atualizada (a) | Receitas Realizadas |                    |                    |
|---|------------------|-------------------------|---------------------|--------------------|--------------------|
|   |                  |                         | No Bimestre         | Ate o Bimestre (b) | % (c) = (b/a) X100 |
| 10- RECEITAS DESTINADAS AO FUNDEB                                       | 6.124.800,00     | 6.124.800,00            | 1.044.716,99        | 3.144.508,61       | 51,34              |
| 10.1- Cota-Parte FPM Destinada ao FUNDEB (20% de 2.1.1)                 | 2.192.400,00     | 2.192.400,00            | 375.179,77          | 1.051.735,30       | 47,97              |
| 10.2- Cota-Parte ICMS Destinada ao FUNDEB (20% de 2.2)                  | 3.540.800,00     | 3.540.800,00            | 642.320,60          | 1.824.422,54       | 51,52              |
| 10.3- ICMS-Desoneracao Destinada ao FUNDEB (20% de 2.3)                 | 26.000,00        | 26.000,00               | 3.076,66            | 9.230,00           | 35,50              |
| 10.4- Cota-Parte IPI-Exportacao Destinada ao FUNDEB (20% de 2.4)        | 31.600,00        | 31.600,00               | 4.479,74            | 12.980,30          | 41,07              |
| 10.5- Cota-Parte ITR ou ITR Arrec.Destinados ao FUNDEB(20% de 1.5 +2.5) | 34.000,00        | 34.000,00               | 97,05               | 372,10             | 1,09               |
| 10.6- Cota-Parte IPVA Destinada ao FUNDEB (20% de 2.6)                  | 300.000,00       | 300.000,00              | 19.563,17           | 245.768,37         | 81,92              |
| 11- RECEITAS RECEBIDAS DO FUNDEB  | 6.140.000,00     | 6.140.000,00            | 1.148.181,08        | 3.582.637,50       | 58,34              |
| 11.1- Transferencias de Recursos do FUNDEB                              | 6.100.000,00     | 6.100.000,00            | 1.140.670,60        | 3.568.495,91       | 58,49              |
| 11.2- Complementacao da Uniao ao FUNDEB                                 |                  |                         |                     |                    |                    |
| 11.3- Receita de Aplicacao Financeira dos Recursos do FUNDEB            | 40.000,00        | 40.000,00               | 7.510,48            | 14.141,59          | 35,35              |
| 12- RESULTADO LIQUIDO DAS TRANSFERENCIAS DO FUNDEB (11.1-10)            | -24.800,00       | -24.800,00              | 95.953,61           | 423.987,30         | -1709,             |

ACRESCIMO RESULTANTE DAS TRANSFERENCIAS DO FUNDEB

| DESPESAS DO FUNDEB                            | Dotacao Inicial | Dotacao Atualizada (d) | DESPESAS EXECUTADAS |                    |                             |                  |
|---|-----------------|------------------------|---------------------|--------------------|-----------------------------|------------------|
|   |                 |                        | DESPESAS LIQUIDADAS |                    | INSCRITAS EM RESTOS A PAGAR |                  |
|   |                 |                        | No Bimestre (e)     | Ate o Bimestre (f) | NAO PROCESSADOS (g)         | % ((e+f)/d) X100 |
| 13- PAGAMENTO DOS PROFISSIONAIS DO MAGISTERIO | *               | *                      | 1.043.960,45        | 2.864.205,52       |                             | *                |
| 13.1- Com Educacao Infantil                   | *               | *                      | 223.725,26          | 637.339,17         |                             | *                |
| 13.2- Com Ensino Fundamental                  | *               | *                      | 820.235,19          | 2.226.866,35       |                             | *                |
| 14- OUTRAS DESPESAS                           | *               | *                      | 24.782,47           | 38.871,10          |                             | *                |
| 14.1- Com Educacao Infantil                   | *               | *                      |                     |                    |                             | *                |
| 14.2- Com Ensino Fundamental                  | *               | *                      | 24.782,47           | 38.871,10          |                             | *                |
| 15- TOTAL DAS DESPESAS DO FUNDEB (13+14)      | *               | *                      | 1.068.742,92        | 2.903.076,62       |                             | *                |

CN-SIFPM MUNICIPIO DE MACATUBA  
PREFEITURA MUNICIPAL  
Relatorio Resumido da Execucao Orcamentaria  
Demonstrativo das Receitas e Despesas com Manutencao e Desenvolvimento do Ensino - MDE  
Orcamentos Fiscal e da Seguridade Social  
Periodo de Referencia: JANEIRO a JUNHO 2013 / BIMESTRE: MAIO-JUNHO

RREO - ANEXO 8 (LDB, art.72)

R\$ 1,00

DEDUÇÕES PARA FINS DE LIMITE DO FUNDEB PARA PAGAMENTO DOS PROFISSIONAIS DO MAGISTERIO

| RECEITAS COM ACOES TÍPICAS DE MDE  | Previsao Inicial | Previsao Atualizada (a) | No Bimestre | Ate o Bimestre (b) | % (c) = (b/a) X100 |
|--|------------------|-------------------------|-------------|--------------------|--------------------|
| 16- RESTOS A PAGAR INSCRITOS NO EXERCICIO SEM DISPONIBILIDADE FINANCEIRA DE RECURSOS DO FUNDEB                               |                  |                         |             |                    | 0,00               |
| 17- DESPESAS CUSTEADAS COM O SUPERAVIT FINANCEIRO, DO EXERCICIO ANTERIOR, DO FUNDEB  |                  |                         |             |                    | 0,00               |
| 18- TOTAL DAS DEDUÇÕES CONSIDERADAS PARA FINS DE LIMITE DO FUNDEB (16 + 17)  |                  |                         |             |                    | 0,00               |
| 19- MINIMO DE 60% DO FUNDEB NA REMUNERACAO DO MAGISTERIO COM EDUCACAO INFANTIL E ENSINO FUNDAMENTAL 1. ((13-18) / 11) X 100% |                  |                         |             |                    | 79,94 %            |

CONTROLE DA UTILIZACAO DE RECURSOS NO EXERCICIO SUBSEQUENTE

| RECEITAS COM ACOES TÍPICAS DE MDE   | Previsao Inicial | Previsao Atualizada (a) | No Bimestre | Ate o Bimestre (b) | % (c) = (b/a) X100 |
|---|------------------|-------------------------|-------------|--------------------|--------------------|
| 20- RECURSOS RECEBIDOS DO FUNDEB EM 2012 QUE NAO FORAM UTILIZADOS         |                  |                         |             |                    |                    |
| 21- DESPESAS CUSTEADAS COM O SALDO DO ITEM 20 ATE O 1o. TRIMESTRE DE 2013 |                  |                         |             |                    |                    |

MANUTENCAO E DESENVOLVIMENTO DO ENSINO - DESPESAS CUSTEADAS COM A RECEITA RESULTANTE DE IMPOSTOS E RECURSOS DO FUNDEB

| DESPESAS COM ACOES TÍPICAS DE MDE                               | Dotacao Inicial | Dotacao Atualizada (d) | DESPESAS EXECUTADAS |                    |                     |                  |
|---|-----------------|------------------------|---------------------|--------------------|---------------------|------------------|
|   |                 |                        | No Bimestre (e)     | Ate o Bimestre (f) | NAO PROCESSADOS (g) | % ((e+f)/d) X100 |
| 23- EDUCACAO INFANTIL   | *               | *                      | 422.037,34          | 1.273.740,81       |                     | *                |
| 23.1- Despesas Custeadas com Recursos do FUNDEB                 | *               | *                      | 223.725,26          | 637.339,17         |                     | *                |
| 23.2- Despesas Custeadas com Outros Recursos de Impostos        | *               | *                      | 198.312,08          | 636.401,64         |                     | *                |
| 24- ENSINO FUNDAMENTAL  | *               | *                      | 1.225.645,27        | 3.513.263,62       |                     | *                |
| 24.1- Despesas Custeadas com Recursos do FUNDEB                 | *               | *                      | 845.017,66          | 2.265.737,45       |                     | *                |
| 24.2- Despesas Custeadas com Outros Recursos de Impostos        | *               | *                      | 380.627,61          | 1.247.526,17       |                     | *                |
| 25- ENSINO MEDIO  |                 |                        |                     |                    |                     |                  |
| 26- ENSINO SUPERIOR   |                 |                        |                     |                    |                     |                  |
| 27- ENSINO PROFISSIONAL NAO INTEGRADO AO ENSINO REGULAR         |                 |                        |                     |                    |                     |                  |
| 28- OUTRAS  | *               | *                      | 10.381,65           | 18.160,45          |                     | *                |
| 29- TOTAL DESPESAS COM ACOES TÍPICAS DE MDE (23+24+25+26+27+28) | *               | *                      | 1.658.064,26        | 4.805.164,88       |                     | *                |

DEDUÇÕES CONSIDERADAS PARA FINS DE LIMITE CONSTITUCIONAL

| DESPESAS COM ACOES TÍPICAS DE MDE   | Previsao Inicial | Previsao Atualizada (a) | No Bimestre | Ate o Bimestre (b) | % (c) = (b/a) X100 |
|---|------------------|-------------------------|-------------|--------------------|--------------------|
| 30- RESULTADO LIQUIDO DAS TRANSFERENCIAS DO FUNDEB = (12)   |                  |                         |             |                    | 423.987,30         |
| 31- DESPESAS CUSTEADAS COM A COMPLEMENTACAO DO FUNDEB NO EXERCICIO  |                  |                         |             |                    |                    |
| 32- RECEITA DE APLICACAO FINANCEIRA DOS RECURSOS DO FUNDEB ATE O BIMESTRE = (50.h)                                    |                  |                         |             |                    | 14.141,59          |
| 33- DESPESAS CUSTEADAS COM O SUPERAVIT FINANCEIRO, DO EXERCICIO ANTERIOR, DO FUNDEB                                   |                  |                         |             |                    | 0,00               |
| 34- DESPESAS CUSTEADAS COM O SUPERAVIT FINANCEIRO, DO EXERCICIO ANTERIOR, DE OUTROS RECURSOS DE IMPOSTOS              |                  |                         |             |                    | 0,00               |
| 35- RESTOS A PAGAR INSCRITOS NO EXERC. SEM DISPONIBILIDADE FINANCEIRA DE RECURSOS DE IMPOSTOS VINCULADOS AO ENSINO 4. |                  |                         |             |                    | 0,00               |

Continua na página E10

PREFEITURA MUNICIPAL DE LENÇÓIS PAULISTA

DIRETORIA DE RECURSOS HUMANOS  
EDITAL DE DIVULGAÇÃO DE PRORROGAÇÃO DE INSCRIÇÕES - PROCESSO SELETIVO ESTAGIÁRIOS Nº. 001/13

A Diretoria de Recursos Humanos da Prefeitura Municipal informa que as inscrições do Processo Seletivo Estagiários nº. 001/13 ficam prorrogadas até 05/08/2013. As regras para as inscrições permanecem inalteradas, de modo que somente serão aceitas inscrições pelo site da Prefeitura até às 23h59 do dia 05/08/2013.

MARCOS NORABELE  
Diretor

Publicado no jornal O Eco, no dia 27 de julho de 2012. Na página E9. Valor da publicação R\$ 24,19.

Paulo Roberto Artioli e Outros, CEI 37.770.00519-86, com sede na Avenida Coronel Virgilio Rocha, nº 2006, nesta cidade de Macatuba / SP - CEP: 17290-000, comunica ao Sr. Luiz Henrique Pereira Batista, CTPS nº 0092560, estando em lugar incerto, para retornar as suas atividades no prazo de 48 horas, haja vista que desde o dia 05/07/2013, não mais compareceu ao trabalho. O não retorno ao trabalho poderá resultar em abono de emprego, conforme Artigo 482, letra "i" da CLT.

Paulo Roberto Artioli e Outros, CEI 37.770.00519-86, com sede na Avenida Coronel Virgilio Rocha, nº 2006, nesta cidade de Macatuba / SP - CEP: 17290-000, comunica ao Sr. José Adriano Fagundes Ferreira, CTPS nº 0094409, estando em lugar incerto, para retornar as suas atividades no prazo de 48 horas, haja vista que desde o dia 10/07/2013, não mais compareceu ao trabalho. O não retorno ao trabalho poderá resultar em abono de emprego, conforme Artigo 482, letra "i" da CLT.

IPREMAC - INSTITUTO DE PREVIDÊNCIA MUNICIPAL DE MACATUBA

Processo: nº 09/2013.  
Beneficiário: Ademir Aparecido Bueno.  
Ato: Aposentadoria por Invalidez.  
Início do benefício: 01 de julho de 2013.  
Amparo Legal: Art. 13 da Lei Municipal nº 1.908 de 26/09/2000, com as alterações posteriores e combinado com a EC nº 70 de 29/03/2012.  
Data: 22 de julho de 2013.  
EDMILSON MARTINS - Diretor Presidente.

SERVIÇO AUTÔNOMO DE ÁGUA E ESGOTOS DE LENÇÓIS PAULISTA

EXTRATO DE CONTRATO

EXTRATO DO CONTRATO Nº 25/2013 - PROCESSO 35/2013 - CONTRATANTE: SAAE DE LENÇÓIS PAULISTA - CONTRATADO: ITRON SOLUÇÕES PARA ENERGIA E ÁGUA LTDA. - VALOR: R\$ 56.000,00 - ASSINATURA: 17/07/13 - OBJETO: RECUPERAÇÃO DE HIDRÔMETROS INSTALADOS NO MUNICÍPIO - VIGÊNCIA: 12 MESES - MODALIDADE: INEXIGIBILIDADE Nº 04/2013.

Publicado no jornal O Eco, no dia 27 de julho de 2012. Na página E9. Valor da publicação R\$ 18,73.





| OUTRAS INFORMACOES PARA CONTROLE   |                 |                        |                      |                    |   |                       |
|--|-----------------|------------------------|----------------------|--------------------|---|-----------------------|
| OUTRAS DESPESAS CUSTEADAS COM RECEITAS ADICIONAIS PARA FINANCIAMENTO DO ENSINO   | Dotacao Inicial | Dotacao Atualizada (d) | DESPESAS EXECUTADAS  |                    |   |                       |
|  |                 |                        | DESPESAS LIQUIDADAS  |                    | INSCRITAS EM RESTOS A PAGAR NAO PROCESSADOS (f) | % (g) = ((e+f)/d)X100 |
|  |                 |                        | No Bimestre          | Ate o Bimestre (e) |   |                       |
| 36- CANCELAMENTO, NO EXERCICIO, DE RESTOS A PAGAR INSCRITOS COM DISPONIBILIDADE FINANCEIRA DE RECURSOS DE IMPOSTOS VINCULADOS AO ENSINO = (46 g) |                 |                        |                      |                    |   | 0,00                  |
| 37- TOTAL DAS DEDUCOES CONSIDERADAS PARA FINS DE LIMITE CONSTITUCIONAL (30+31+32+33+34+35+36)  |                 |                        |                      |                    |   | 438.128,89            |
| 38- TOTAL DAS DESPESAS PARA FINS DE LIMITE ((23+24) - (37))  |                 |                        |                      |                    |   | 4.348.875,54          |
| 39- MINIMO DE 25% DAS RECEITAS RESULTANTES DE IMPOSTOS EM MDE 5. [(38)/(3)] X 100%   |                 |                        |                      |                    |   | 25,43 %               |
| 40- DESPESAS CUSTEADAS COM A APLICACAO FINANCEIRA DE OUTROS RECURSOS DE IMPOSTOS VINCULADOS AO ENSINO.   |                 |                        |                      |                    |   |                       |
| 41- DESPESAS CUSTEADAS COM A CONTRIB.SOCIAL DO SALARIO-EDUCACAO  | *               | *                      | 131.542,59           | 336.897,50         |   | *                     |
| 42- DESPESAS CUSTEADAS COM OPERACOES DE CREDITO  |                 |                        |                      |                    |   |                       |
| 43- DESPESAS CUSTEADAS COM OUTRAS RECEITAS P/ FINANC. DO ENSINO  | *               | *                      | 138.366,29           | 192.380,13         |   | *                     |
| 44- TOTAL DAS OUTRAS DESPESAS CUSTEADAS COM RECEITAS ADICIONAIS PARA FINANCIAMENTO DO ENSINO (40+41+42+43)                                       | *               | *                      | 269.908,88           | 529.277,63         |   | *                     |
| 45- TOTAL GERAL DAS DESPESAS COM MDE (29+44)   | *               | *                      | 1.927.973,14         | 5.334.442,51       |   | *                     |
| RESTOS A PAGAR INSCRITOS COM DISPONIBILIDADE FINANCEIRA DE RECURSOS DE IMPOSTOS VINCULADOS AO ENSINO   |                 |                        | Saldo ate o Bimestre |                    | Cancelado em 2013 (g)                           |                       |
| 46- RESTOS A PAGAR DE DESPESAS COM MDE   |                 |                        |                      | 0,00               |   | 0,00                  |
| FLUXO FINANCEIRO DOS RECURSOS  |                 |                        | VALOR FUNDEB (h)     |                    | VALOR FUNDEF                                    |                       |
| 47- SALDO FINANCEIRO EM 31 DE DEZEMBRO DE 2012   |                 |                        |                      | 28.821,92          |   | 0,00                  |
| 48- (+) INGRESSO DE RECURSOS ATE O BIMESTRE  |                 |                        |                      | 3.568.495,91       |   | 0,00                  |
| 49- (-) PAGAMENTOS EFETUADOS ATE O BIMESTRE  |                 |                        |                      | 2.403.934,88       |   | 0,00                  |
| 50- (+) RECEITA DE APLICACAO FINANCEIRA DOS RECURSOS ATE O BIMESTRE  |                 |                        |                      | 14.141,59          |   | 0,00                  |
| 51- (=) SALDO FINANCEIRO NO EXERCICIO ATUAL  |                 |                        |                      | 1.207.524,54       |   | 0,00                  |

## NOTAS:

- Limites mínimos anuais a serem cumpridos no encerramento do exercício.
- Art. 21, par.2o, Lei 11.494/2007: Até 5% dos recursos recebidos a conta dos Fundos, inclusive relativos a complementação da União recebidos nos termos do par.1o, artigo 6 desta Lei, poderao ser utilizados no 1o. trimestre do exercício imediatamente subsequente, mediante abertura de crédito adicional.
- Caput do artigo 212 da CF/1988.
- Os valores referentes a parcela dos Restos a Pagar inscritos sem disponibilidade financeira vinculada a educação deverao ser informados somente no RREO do ultimo bimestre do exercício.
- Limites mínimos anuais a serem cumpridos no encerramento do exercício, no ambito de atuação prioritária, conforme LDB, art. 11, V.
- (\*) Valores nao informados considerando que na Lei Orcamentaria, a discriminacao da despesa, quanto a sua natureza, foi elaborada por categoria economica, grupo de natureza de despesa e modalidade de aplicacao, nos termos do artigo 6o. da Portaria Interministerial STN/SOF No. 163/2001 e alteracoes posteriores.

**INSTITUTO DE PREVIDÊNCIA MUNICIPAL DE LENÇÓIS PAULISTA IPREM**

Antonio Marcos Martins, Diretor do Instituto de Previdência Municipal de Lençóis Paulista - IPREM, Estado de São Paulo, usando das atribuições que lhe são conferidas por lei, e, em cumprimento ao disposto na alínea 'a' do artigo 59 da Lei Orgânica do Município, torna público os seguintes atos oficiais:

Portaria n.º 024/2013 de 26.07.2013.....Conceda conversão de Aposentadoria Compulsória por Idade em Pensão por morte previdenciária em favor de MARIA DE ALMEIDA PEREIRA, por ocasião do falecimento do beneficiário do IPREM, Sr. Antonio Petronílio Pereira.

Lençóis Paulista, 26 de Julho de 2013.

ANTONIO MARCOS MARTINS  
Diretor do Instituto de Previdência Municipal

Publicado no jornal O Eco, no dia 27 de julho de 2012. Na página E10. Valor da publicação R\$ 26,53.

| MUNICIPIO DE MACATUBA<br>RELATORIO RESUMIDO DA EXECUCAO ORCAMENTARIA<br>DEMONSTRATIVO DAS RECEITAS E DESPESAS COM ACOES E SERVICOS PUBLICOS DE SAUDE<br>ORCAMENTOS FISCAL E DA SEGURIDADE SOCIAL<br>PREFEITURA MUNICIPAL<br>Periodo de Referencia: JANEIRO a JUNHO 2013 |  |                  |  |                     |                           |                               |                     | R\$ 1,00 |  |
|---|--|------------------|--|---------------------|---------------------------|-------------------------------|---------------------|----------|--|
| RREO - Anexo 12 (LC 141/2012,art.35)  |  |                  |  |                     |                           |                               |                     |          |  |
| RECEITAS PARA APURACAO DA APLICACAO EM ACOES E SERVICOS PUBLICOS DE SAUDE   |  | Previsao Inicial | Previsao Atualizada (a)                        | RECEITAS REALIZADAS |                           |                               |                     |          |  |
|   |  |                  |  | Ate o Bimestre (b)  | % (b/a) x 100             |                               |                     |          |  |
| RECEITAS DE IMPOSTOS LIQUIDA (I)  |  | 2.579.600,00     | 2.579.600,00                                   | 1.375.579,71        | 53,32                     |                               |                     |          |  |
| Imposto Predial e Territorial Urbano - IPTU   |  | 211.600,00       | 211.600,00                                     | 157.348,16          | 74,36                     |                               |                     |          |  |
| Imposto sobre Transmissao de Bens Intervivos - ITBI   |  | 180.000,00       | 180.000,00                                     | 81.381,05           | 45,21                     |                               |                     |          |  |
| Imposto sobre Servicos de Qualquer Natureza - ISS   |  | 1.600.000,00     | 1.600.000,00                                   | 835.869,44          | 52,24                     |                               |                     |          |  |
| Imposto de Renda Retido na Fonte - IRRF   |  | 464.000,00       | 464.000,00                                     | 227.059,34          | 48,93                     |                               |                     |          |  |
| Imposto Territorial Rural - ITR   |  | 0,00             | 0,00   | 0,00                | 0,00                      |                               |                     |          |  |
| Multas, Juros de Mora e Outros Encargos dos Impostos  |  | 16.000,00        | 16.000,00                                      | 857,14              | 5,35                      |                               |                     |          |  |
| Divida Ativa de Impostos  |  | 59.000,00        | 59.000,00                                      | 43.386,02           | 73,53                     |                               |                     |          |  |
| Multas, Juros de Mora e Outros Encargos da Divida Ativa   |  | 49.000,00        | 49.000,00                                      | 29.678,56           | 60,56                     |                               |                     |          |  |
| RECEITA DE TRANSFERENCIAS CONSTITUCIONAIS E LEGAIS (II)   |  | 30.625.000,00    | 30.625.000,00                                  | 15.722.555,66       | 51,33                     |                               |                     |          |  |
| Cota-Parte FPM  |  | 10.962.000,00    | 10.962.000,00                                  | 5.258.677,18        | 47,97                     |                               |                     |          |  |
| Cota-Parte ITR  |  | 170.000,00       | 170.000,00                                     | 1.872,14            | 1,10                      |                               |                     |          |  |
| Cota-Parte IPVA   |  | 1.500.000,00     | 1.500.000,00                                   | 1.228.841,50        | 81,92                     |                               |                     |          |  |
| Cota-Parte ICMS   |  | 17.705.000,00    | 17.705.000,00                                  | 9.122.113,22        | 51,52                     |                               |                     |          |  |
| Cota-Parte IPI-Exportacao   |  | 158.000,00       | 158.000,00                                     | 64.901,53           | 41,07                     |                               |                     |          |  |
| Compensacoes Financeiras Provenientes de Impostos e Transf. Constitucionais   |  | 0,00             | 0,00   | 0,00                | 0,00                      |                               |                     |          |  |
| Desoneracao ICMS (LC 87/96)   |  | 130.000,00       | 130.000,00                                     | 46.150,09           | 35,50                     |                               |                     |          |  |
| Outras  |  | 0,00             | 0,00   | 0,00                | 0,00                      |                               |                     |          |  |
| TOTAL DAS RECEITAS PARA APURACAO DA APLICACAO EM ACOES E SERVICOS PUBLICOS DE SAUDE (III) I + II  |  | 33.204.600,00    | 33.204.600,00                                  | 17.098.135,37       | 51,49                     |                               |                     |          |  |
| RECEITAS ADICIONAIS PARA FINANCIAMENTO DA SAUDE   |  | Previsao Inicial | Previsao Atualizada (c)                        | RECEITAS REALIZADAS |                           |                               |                     |          |  |
|   |  |                  |  | Ate o Bimestre (d)  | % (d/c) x 100             |                               |                     |          |  |
| TRANSFERENCIA DE RECURSOS DO SISTEMA UNICO DE SAUDE-SUS   |  | 2.987.000,00     | 3.078.800,00                                   | 1.224.666,78        | 39,77                     |                               |                     |          |  |
| Provenientes da Uniao   |  | 2.712.000,00     | 2.803.800,00                                   | 1.139.820,99        | 40,65                     |                               |                     |          |  |
| Provenientes dos Estados  |  | 228.000,00       | 228.000,00                                     | 68.239,24           | 29,92                     |                               |                     |          |  |
| Provenientes de Outros Municipios   |  | 0,00             | 0,00   | 0,00                | 0,00                      |                               |                     |          |  |
| Outras Receitas do SUS  |  | 47.000,00        | 47.000,00                                      | 16.606,55           | 35,33                     |                               |                     |          |  |
| TRANSFERENCIAS VOLUNTARIAS  |  | 0,00             | 89.000,00                                      | 89.000,00           | 100,00                    |                               |                     |          |  |
| RECEITAS DE OPERACOES DE CREDITO VINCULADAS A SAUDE   |  | 0,00             | 0,00   | 0,00                | 0,00                      |                               |                     |          |  |
| OUTRAS RECEITAS PARA FINANCIAMENTO DA SAUDE   |  | 38.000,00        | 39.200,00                                      | 13.879,01           | 35,40                     |                               |                     |          |  |
| TOTAL RECEITAS ADICIONAIS PARA FINANCIAMENTO DA SAUDE   |  | 3.025.000,00     | 3.207.000,00                                   | 1.327.545,79        | 41,39                     |                               |                     |          |  |
| DESPESAS COM SAUDE  |  | Dotacao Inicial  | Dotacao Atualizada (e)                         | DESPESAS EMPENHADAS |                           | DESPESAS LIQUIDADAS           |                     |          |  |
| (Por Grupo de Natureza da Despesa)  |  |                  |  | Ate o Bimestre (f)  | % (f/e) x 100             | Ate o Bimestre (g)            | % (g/e) x 100       |          |  |
| DESPESAS CORRENTES  |  | 3.582.000,00     | 3.690.004,23                                   | 2.107.674,65        | 57,11                     | 1.736.727,69                  | 47,06               |          |  |
| Pessoal e Encargos Sociais  |  | 11.000,00        | 11.000,00                                      | 10.900,00           | 99,09                     | 5.792,26                      | 52,65               |          |  |
| Juros e Encargos da Divida  |  | 6.623.000,00     | 6.877.266,96                                   | 5.430.471,36        | 78,96                     | 3.704.678,39                  | 53,86               |          |  |
| Outras Despesas Correntes   |  |                  |  |                     |                           |                               |                     |          |  |
| DESPESAS DE CAPITAL   |  | 61.000,00        | 720.995,91                                     | 194.458,66          | 26,97                     | 34.981,35                     | 4,85                |          |  |
| Investimentos   |  | 0,00             | 0,00   | 0,00                | 0,00                      | 0,00                          | 0,00                |          |  |
| Inversoes Financeiras   |  | 21.000,00        | 21.000,00                                      | 20.900,00           | 99,52                     | 10.440,78                     | 49,71               |          |  |
| Amortizacao da Divida   |  |                  |  |                     |                           |                               |                     |          |  |
| TOTAL DAS DESPESAS COM SAUDE (IV)   |  | 10.298.000,00    | 11.320.267,10                                  | 7.764.404,67        | 68,58                     | 5.492.620,47                  | 48,52               |          |  |
| DESPESAS COM SAUDE NAO COMPUTADAS PARA FINS DE APURACAO DO PERCENTUAL MINIMO  |  | Dotacao Inicial  | Dotacao Atualizada                             | DESPESAS EMPENHADAS |                           | DESPESAS LIQUIDADAS           |                     |          |  |
|   |  |                  |  | Ate o Bimestre (h)  | % (h/IVf)x100             | Ate o Bimestre (i)            | % (i/IVg)x100       |          |  |
| DESPESAS COM INATIVOS E PENSIONISTAS  |  | *                | *  | 0,00                | 0,00                      | 0,00                          | 0,00                |          |  |
| DESPESAS COM ASSISTENCIA A SAUDE QUE NAO ATENDE AO PRINCIPIO DE ACESSO UNIVERSAL  |  | *                | *  | 75.000,00           | 0,96                      | 29.537,02                     | 0,53                |          |  |
| DESPESAS CUSTEADAS COM OUTROS RECURSOS  |  | *                | *  | 0,00                | 0,00                      | 0,00                          | 0,00                |          |  |
| Recursos de Transf. do Sistema Unico de Saude - SUS   |  | *                | *  | 2.356.625,16        | 30,35                     | 1.548.275,74                  | 28,18               |          |  |
| Recursos de Operacoes de Credito  |  | *                | *  | 0,00                | 0,00                      | 0,00                          | 0,00                |          |  |
| Outros Recursos   |  | *                | *  | 0,00                | 0,00                      | 0,00                          | 0,00                |          |  |
| OUTRAS ACOES E SERVIDOS NAO COMPUTADOS  |  | *                | *  | 0,00                | 0,00                      | 0,00                          | 0,00                |          |  |
| RESTOS A PAGAR NAO PROCESSADOS INSCRITOS INDEVIDAMENTE NO EXERCICIO SEM DISPONIBILIDADE FINANCEIRA  |  | *                | *  | 0,00                | 0,00                      | 0,00                          | 0,00                |          |  |
| DESPESAS CUSTEADAS COM DISPONIBILIDADE DE CAIXA VINCULADA AOS   |  | *                | *  | 0,00                | 0,00                      | 0,00                          | 0,00                |          |  |
| RESTOS A PAGAR CANCELADOS   |  | *                | *  | 0,00                | 0,00                      | 0,00                          | 0,00                |          |  |
| DESPESAS CUSTEADAS COM RECURSOS VINCULADOS A PARCELA DO PERCENTUAL MINIMO QUE NAO FOI APLICADA EM ACOES E SERVICOS DE SAUDE EM EXERCICIOS ANTERIORES  |  | *                | *  | 0,00                | 0,00                      | 0,00                          | 0,00                |          |  |
| TOTAL DAS DESPESAS COM SAUDE NAO COMPUTADAS (V)   |  | *                | *  | 2.431.625,16        | 31,31                     | 1.577.812,76                  | 28,72               |          |  |
| TOTAL DAS DESPESAS COM ACOES E SERVICOS PUBLICOS DE SAUDE (VI) = (IV - V)   |  | 10.298.000,00    | 11.320.267,10                                  | 5.332.779,51        | 68,68                     | 3.914.807,71                  | 71,27               |          |  |
| PERCENTUAL DE APLICACAO EM ACOES E SERVICOS PUBLICOS DE SAUDE SOBRE A RECEITA DE IMPOSTOS LIQUIDA E TRANSFERENCIAS CONSTITUCIONAIS E LEGAIS (VII%)=(VIh/IIIb) x 100   |  |                  |  |                     |                           | 31,18                         |                     |          |  |
| LIMITE CONSTITUCIONAL 15,00 %   |  |                  |  |                     |                           |                               |                     |          |  |
| VALOR REFERENTE A DIFERENCA ENTRE O VALOR EXECUTADO E O LIMITE MINIMO CONSTITUCIONAL [(VII - 15)/100 x IIIb]  |  |                  |  |                     |                           | -2.564.689,12                 |                     |          |  |
| EXECUCAO DE RESTOS A PAGAR NAO PROCESSADOS INSCRITOS COM DISPONIBILIDADE DE CAIXA   |  | Inscritos        | Cancelados/Prescritos                          | Pagos               | A Pagar                   | Parcela considerada no Limite |                     |          |  |
| Inscritos em 2012   |  | 3.901,25         | 0,03   | 3.901,22            | 0,00                      | 3.901,22                      |                     |          |  |
| Total   |  | 3.901,25         | 0,03   | 3.901,22            | 0,00                      | 3.901,22                      |                     |          |  |
| CONTROLE DOS RESTOS A PAGAR CANCELADOS OU PRESCRITOS PARA FINS DE APLICACAO DA DISPONIBILIDADE DE CAIXA CONFORME ARTIGO 24, PARAGRAFOS 1o. E 2o.  |  | Saldo Inicial    | Despesas custeadas no exerc. de referencia (j) |                     | Saldo Final(Nao Aplicado) |                               |                     |          |  |
|   |  |                  |  |                     |                           |                               |                     |          |  |
| CONTROLE DO VALOR REFERENTE AO PERCENTUAL MINIMO NAO CUMPRIDO EM EXERCICIOS ANTERIORES PARA FINS DE APLICACAO DOS RECURSOS VINCULADOS CONFORME ARTIGOS 25 E 26  |  | Saldo Inicial    | Despesas custeadas no exerc. de referencia (k) |                     | Saldo Final(Nao Aplicado) |                               |                     |          |  |
|   |  |                  |  |                     |                           |                               |                     |          |  |
| DESPESAS COM SAUDE  |  | Dotacao Inicial  | Dotacao Atualizada                             | DESPESAS EMPENHADAS |                           | DESPESAS LIQUIDADAS           |                     |          |  |
| (por Subfuncao)   |  |                  |  | Ate o Bimestre (l)  | % (l/total l) x 100       | Ate o Bimestre (m)            | % (m/total m) x 100 |          |  |
| Atencao Basica  |  | 2.722.000,00     | 3.095.156,95                                   | 1.493.610,68        | 48,25                     | 1.284.584,20                  | 41,50               |          |  |
| Assistencia Hospitalar e Ambulatorial   |  | 5.537.000,00     | 6.002.289,16                                   | 4.518.060,75        | 75,27                     | 2.937.213,67                  | 48,93               |          |  |
| Suporte Profilativo e Terapeutico   |  | 605.000,00       | 625.126,78                                     | 429.430,51          | 69,69                     | 403.689,20                    | 64,57               |          |  |
| Vigilancia Sanitaria  |  | 66.000,00        | 61.283,00                                      | 33.199,79           | 54,77                     | 29.739,28                     | 48,52               |          |  |
| Vigilancia Epidemiologica   |  | 185.000,00       | 211.206,21                                     | 99.962,34           | 47,32                     | 82.885,45                     | 39,24               |          |  |
| Alimentacao e Nutricao  |  | 0,00             | 0,00   | 0,00                | 0,00                      | 0,00                          | 0,00                |          |  |
| Outras Subfuncoes   |  | 1.183.000,00     | 1.325.205,00                                   | 1.190.140,60        | 89,80                     | 754.508,67                    | 56,93               |          |  |
| TOTAL   |  | 10.298.000,00    | 11.320.267,10                                  | 7.764.404,67        | 68,58                     | 5.492.620,47                  | 48,52               |          |  |



MUNICÍPIO DE MACATUBA  
RELATORIO RESUMIDO DA EXECUCAO ORCAMENTARIA  
DEMONSTRATIVO DA EXECUCAO DAS DESPESAS POR FUNCAO E SUBFUNCAO  
ORCAMENTOS FISCAL E DA SEGURIDADE SOCIAL

Periodo de Referencia: JANEIRO a JUNHO 2013 / BIMESTRE: MAIO-JUNHO

RREO - ANEXO 2 (LRF, Art. 52, inciso II, alinea "c")

| FUNCAO/SUBFUNCAO                          | Dotacao Inicial | Dotacao Atualizada (a) | DESPESAS EMPENHADAS |                | DESPESAS EXECUTADAS |                    | INSCRITAS EM RESTOS A PAGAR NAO PROCESSADOS (c) | %     | %             | SALDO         |                       |           |           |
|---|-----------------|------------------------|---------------------|----------------|---------------------|--------------------|---|-------|---------------|---------------|-----------------------|-----------|-----------|
|   |                 |                        | No Bimestre         | Ate o Bimestre | DESPESAS LIQUIDADAS |                    |   |       |               |               | ((b+c) / total) (b+c) | ((b+c)/a) | (a-(b+c)) |
|   |                 |                        |                     |                | No Bimestre         | Ate o Bimestre (b) |   |       |               |               |                       |           |           |
| DESPESAS (EXCETO INTRA-ORCAMENTARIAS) (I) | 49.091.800,00   | 51.736.456,61          | 5.105.141,33        | 29.644.701,46  | 7.161.431,74        | 20.785.113,48      | 0,00  | 93,65 | 40,17         | 30.951.343,13 |                       |           |           |
| LEGISLATIVA                               |                 |                        |                     |                |                     |                    |   |       |               |               |                       |           |           |
| acao legislativa                          | 810.500,00      | 790.000,00             | 27.694,88           | 710.825,16     | 140.691,68          | 415.218,76         | 0,00  | 1,87  | 52,55         | 374.781,24    |                       |           |           |
| administracao geral                       | 438.500,00      | 459.000,00             | 16.274,15           | 384.145,49     | 65.494,77           | 180.864,27         | 0,00  | 0,81  | 39,40         | 278.135,73    |                       |           |           |
| ADMINISTRACAO                             |                 |                        |                     |                |                     |                    |   |       |               |               |                       |           |           |
| administracao geral                       | 3.844.400,00    | 3.764.400,00           | 527.463,23          | 2.933.926,00   | 629.042,38          | 1.973.437,53       | 0,00  | 8,89  | 52,42         | 1.790.962,47  |                       |           |           |
| administracao financeira                  | 909.500,00      | 909.500,00             | 129.214,84          | 643.948,47     | 125.894,95          | 494.864,74         | 0,00  | 2,22  | 54,41         | 414.635,26    |                       |           |           |
| ASSISTENCIA SOCIAL                        |                 |                        |                     |                |                     |                    |   |       |               |               |                       |           |           |
| administracao geral                       | 835.600,00      | 1.183.600,00           | 337.714,42          | 743.976,12     | 117.202,42          | 366.147,71         | 0,00  | 1,64  | 30,93         | 817.452,29    |                       |           |           |
| assistencia ao idoso                      | 133.500,00      | 133.500,00             | 5.235,60            | 125.148,25     | 20.343,60           | 77.970,09          | 0,00  | 0,35  | 58,40         | 55.529,91     |                       |           |           |
| assistencia ao portador de deficiencia    | 269.000,00      | 269.000,00             | 0,00                | 268.036,00     | 46.106,32           | 152.239,49         | 0,00  | 0,68  | 56,59         | 116.760,51    |                       |           |           |
| assistencia a crianca e ao adolescente    | 534.500,00      | 510.642,12             | 39.384,64           | 369.502,71     | 73.340,49           | 189.394,68         | 0,00  | 0,85  | 37,08         | 321.247,44    |                       |           |           |
| assistencia comunitaria                   | 629.000,00      | 633.774,94             | 62.910,41           | 429.241,21     | 86.851,07           | 225.609,66         | 0,00  | 1,01  | 35,59         | 408.167,48    |                       |           |           |
| PREVIDENCIA SOCIAL                        |                 |                        |                     |                |                     |                    |   |       |               |               |                       |           |           |
| administracao geral                       | 400.000,00      | 400.000,00             | 34.586,80           | 176.765,39     | 45.289,04           | 140.348,88         | 0,00  | 0,63  | 35,08         | 259.651,12    |                       |           |           |
| previdencia do regime estatutario         | 3.500.000,00    | 3.500.000,00           | 540.762,66          | 1.504.266,31   | 541.490,23          | 1.504.266,31       | 0,00  | 6,77  | 42,97         | 1.995.733,69  |                       |           |           |
| SAUDE                                     |                 |                        |                     |                |                     |                    |   |       |               |               |                       |           |           |
| administracao geral                       | 942.000,00      | 916.500,00             | 133.395,74          | 781.566,08     | 244.908,85          | 565.415,20         | 0,00  | 2,54  | 61,69         | 351.084,80    |                       |           |           |
| atencao basica                            | 2.666.000,00    | 3.057.649,95           | 159.328,16          | 1.456.104,22   | 314.242,05          | 1.268.963,66       | 0,00  | 5,71  | 41,50         | 1.788.686,29  |                       |           |           |
| assistencia hospitalar e ambulatorial     | 5.220.000,00    | 5.812.142,16           | 509.528,31          | 4.327.915,50   | 879.109,49          | 2.853.707,59       | 0,00  | 12,85 | 49,09         | 2.958.434,57  |                       |           |           |
| suporte profilatico e terapeutico         | 605.000,00      | 625.126,78             | 140.396,83          | 429.430,51     | 166.385,83          | 403.689,20         | 0,00  | 1,81  | 64,57         | 221.437,58    |                       |           |           |
| vigilancia sanitaria                      | 56.000,00       | 56.000,00              | 9.395,58            | 27.918,63      | 11.770,58           | 27.568,63          | 0,00  | 0,12  | 49,22         | 28.431,37     |                       |           |           |
| vigilancia epidemiologica                 | 159.000,00      | 195.761,21             | 19.737,88           | 84.517,42      | 27.485,26           | 76.323,57          | 0,00  | 0,34  | 38,98         | 119.437,64    |                       |           |           |
| EDUCACAO                                  |                 |                        |                     |                |                     |                    |   |       |               |               |                       |           |           |
| administracao geral                       | 1.272.400,00    | 1.332.400,00           | 125.221,76          | 897.624,99     | 308.608,80          | 629.481,77         | 0,00  | 2,83  | 47,24         | 702.918,23    |                       |           |           |
| alimentacao e nutricao                    | 434.000,00      | 434.000,00             | 73.700,05           | 234.146,06     | 62.153,37           | 177.078,98         | 0,00  | 0,79  | 40,80         | 256.921,02    |                       |           |           |
| ensino fundamental                        | 7.073.000,00    | 7.332.637,80           | 1.011.517,13        | 4.758.293,67   | 1.237.285,58        | 3.472.197,60       | 0,00  | 15,64 | 47,35         | 3.860.440,20  |                       |           |           |
| ensino medio                              | 125.000,00      | 160.100,00             | 20.076,96           | 143.326,60     | 48.228,23           | 56.710,40          | 0,00  | 0,25  | 35,42         | 103.389,60    |                       |           |           |
| ensino profissional                       | 463.000,00      | 463.000,00             | 12.707,51           | 312.348,98     | 60.421,67           | 162.348,76         | 0,00  | 0,73  | 35,06         | 300.651,24    |                       |           |           |
| educacao infantil                         | 3.230.000,00    | 3.873.381,65           | 324.226,54          | 2.240.545,14   | 518.004,30          | 1.472.403,33       | 0,00  | 6,63  | 38,01         | 2.400.978,32  |                       |           |           |
| educacao de jovens e adultos              | 34.000,00       | 38.440,00              | 562,03              | 8.470,22       | 4.044,49            | 4.307,86           | 0,00  | 0,01  | 11,20         | 34.132,14     |                       |           |           |
| educacao especial                         | 310.000,00      | 310.000,00             | 0,00                | 310.000,00     | 51.666,66           | 180.833,31         | 0,00  | 0,81  | 58,33         | 129.166,69    |                       |           |           |
| CULTURA                                   |                 |                        |                     |                |                     |                    |   |       |               |               |                       |           |           |
| difusao cultural                          | 315.000,00      | 585.000,00             | 39.904,64           | 206.571,26     | 49.256,00           | 134.820,10         | 0,00  | 0,60  | 23,04         | 450.179,90    |                       |           |           |
| URBANISMO                                 |                 |                        |                     |                |                     |                    |   |       |               |               |                       |           |           |
| infra-estrutura urbana                    | 2.430.600,00    | 2.430.600,00           | 358.377,23          | 1.402.173,11   | 343.547,26          | 1.067.205,52       | 0,00  | 4,80  | 43,90         | 1.363.394,48  |                       |           |           |
| servicos urbanos                          | 1.941.000,00    | 1.979.000,00           | 249.925,09          | 1.157.753,65   | 255.566,97          | 751.137,57         | 0,00  | 3,38  | 37,95         | 1.227.862,43  |                       |           |           |
| transportes coletivos urbanos             | 210.000,00      | 210.000,00             | 23.450,20           | 112.657,39     | 17.149,75           | 65.036,99          | 0,00  | 0,29  | 30,96         | 144.963,01    |                       |           |           |
| SAANEAMENTO                               |                 |                        |                     |                |                     |                    |   |       |               |               |                       |           |           |
| saneamento basico urbano                  | 2.939.000,00    | 2.939.000,00           | 35.268,87           | 1.700.807,13   | 492.676,63          | 1.196.571,36       | 0,00  | 5,39  | 40,71         | 1.742.428,64  |                       |           |           |
| GESTAO AMBIENTAL                          |                 |                        |                     |                |                     |                    |   |       |               |               |                       |           |           |
| preservacao e conservacao ambiental       | 193.800,00      | 193.800,00             | 10.218,74           | 33.617,68      | 13.418,74           | 31.617,68          | 0,00  | 0,14  | 16,31         | 162.182,32    |                       |           |           |
| AGRICULTURA                               |                 |                        |                     |                |                     |                    |   |       |               |               |                       |           |           |
| abastecimento                             | 96.000,00       | 74.000,00              | 12.636,83           | 39.233,80      | 10.073,11           | 36.493,94          | 0,00  | 0,16  | 49,31         | 37.506,06     |                       |           |           |
| COMERCIO E SERVICOS                       |                 |                        |                     |                |                     |                    |   |       |               |               |                       |           |           |
| administracao geral                       | 178.500,00      | 270.500,00             | 65.099,47           | 145.028,26     | 41.434,22           | 121.363,01         | 0,00  | 0,54  | 44,86         | 149.136,99    |                       |           |           |
| turismo                                   | 21.000,00       | 21.000,00              | 7.800,00            | 7.800,00       | 7.800,00            | 7.800,00           | 0,00  | 0,05  | 55,14         | 9.420,00      |                       |           |           |
| DESPORTO E LAZER                          |                 |                        |                     |                |                     |                    |   |       |               |               |                       |           |           |
| desporto comunitario                      | 643.000,00      | 643.000,00             | 41.424,15           | 403.425,69     | 82.690,29           | 229.657,46         | 0,00  | 1,03  | 35,71         | 413.342,54    |                       |           |           |
| ENCARGOS ESPECIAIS                        |                 |                        |                     |                |                     |                    |   |       |               |               |                       |           |           |
| servico da divida interna                 | 130.000,00      | 130.000,00             | 0,00                | 129.865,00     | 21.756,66           | 68.237,87          | 0,00  | 0,30  | 52,49         | 61.762,13     |                       |           |           |
| RESERVA DE CONTINGENCIA                   |                 |                        |                     |                |                     |                    |   |       |               |               |                       |           |           |
| reserva de contingencia                   | 5.100.000,00    | 5.100.000,00           | 0,00                | 0,00           | 0,00                | 0,00               | 0,00  | 0,00  | 0,00          | 5.100.000,00  |                       |           |           |
| DESPESAS (INTRA-ORCAMENTARIAS) (II)       | 3.094.400,00    | 3.094.400,00           | 2.069.189,25        | 3.067.480,75   | 483.979,08          | 1.409.080,03       | 0,00  | 6,34  | 45,53         | 1.685.319,97  |                       |           |           |
| TOTAL (III)=(I + II)                      | 52.186.200,00   | 54.830.856,61          | 7.174.330,58        | 32.712.182,21  | 7.645.410,82        | 22.194.193,51      | 100,00  | 40,47 | 32.636.663,10 |               |                       |           |           |
| DESPESAS (INTRA-ORCAMENTARIAS)            |                 |                        |                     |                |                     |                    |   |       |               |               |                       |           |           |
| LEGISLATIVA                               |                 |                        |                     |                |                     |                    |   |       |               |               |                       |           |           |
| administracao geral                       | 17.000,00       | 17.000,00              | 1.948,70            | 5.332,36       | 1.948,70            | 5.332,36           | 0,00  | 0,37  | 31,36         | 11.667,64     |                       |           |           |
| ADMINISTRACAO                             |                 |                        |                     |                |                     |                    |   |       |               |               |                       |           |           |
| administracao geral                       | 295.000,00      | 290.030,00             | 150.876,62          | 289.019,39     | 44.854,80           | 129.073,69         | 0,00  | 9,16  | 44,50         | 160.956,31    |                       |           |           |
| administracao financeira                  | 115.000,00      | 122.242,00             | 81.795,63           | 122.241,33     | 18.151,24           | 58.596,94          | 0,00  | 4,15  | 47,93         | 63.645,06     |                       |           |           |
| ASSISTENCIA SOCIAL                        |                 |                        |                     |                |                     |                    |   |       |               |               |                       |           |           |
| administracao geral                       | 107.000,00      | 113.225,00             | 76.238,68           | 113.170,22     | 17.027,95           | 53.959,49          | 0,00  | 3,82  | 47,65         | 59.265,51     |                       |           |           |
| SAUDE                                     |                 |                        |                     |                |                     |                    |   |       |               |               |                       |           |           |
| administracao geral                       | 241.000,00      | 408.705,00             | 279.703,32          | 408.574,52     | 64.668,26           | 189.093,47         | 0,00  | 13,41 | 46,26         | 219.611,53    |                       |           |           |
| atencao basica                            | 56.000,00       | 37.507,00              | 28.187,63           | 37.506,46      | 6.301,71            | 15.620,54          | 0,00  | 0,10  | 41,64         | 21.886,46     |                       |           |           |
| assistencia hospitalar e ambulatorial     | 317.000,00      | 190.147,00             | 137.003,60          | 190.145,25     | 30.364,43           | 83.506,08          | 0,00  | 5,92  | 43,91         | 106.640,92    |                       |           |           |
| vigilancia sanitaria                      | 10.000,00       | 5.283,00               | 3.989,49            | 5.281,16       | 878,98              | 2.170,65           | 0,00  | 0,15  | 41,08         | 3.112,35      |                       |           |           |
| vigilancia epidemiologica                 | 26.000,00       | 15.445,00              | 11.416,96           | 15.444,92      | 2.533,92            | 6.561,88           | 0,00  | 0,46  | 42,48         | 8.883,12      |                       |           |           |
| EDUCACAO                                  |                 |                        |                     |                |                     |                    |   |       |               |               |                       |           |           |
| administracao geral                       | 113.000,00      | 104.134,00             | 74.172,20           | 104.133,82     | 17.095,92           | 47.057,54          | 0,00  | 3,33  | 45,18         | 57.076,46     |                       |           |           |
| alimentacao e nutricao                    | 84.000,00       | 81.506,00              | 57.133,24           | 81.505,78      | 12.415,86           | 36.788,40          | 0,00  | 2,61  | 45,13         | 44.717,60     |                       |           |           |
| ensino fundamental                        | 923.000,00      | 987.693,00             | 661.451,05          | 987.158,56     | 159.299,05          | 470.185,88         | 0,00  | 33,36 | 47,60         | 517.507,12    |                       |           |           |
| ensino profissional                       | 23.000,00       | 4.618,00               | 3.251,97            | 4.617,11       | 703,94              | 2.069,08           | 0,00  | 0,14  | 44,80         | 2.548,92      |                       |           |           |
| educacao infantil                         | 322.000,00      | 281.608,00             | 201.739,80          | 268.106,04     | 37.224,41           | 103.590,65         | 0,00  | 7,35  | 36,78         | 178.017,35    |                       |           |           |
| CULTURA                                   |                 |                        |                     |                |                     |                    |   |       |               |               |                       |           |           |
| difusao cultural                          | 6.000,00        | 9.115,00               | 6.395,86            | 9.113,60       | 1.391,73            | 4.109,47           | 0,00  | 0,29  | 45,08         | 5.005,53      |                       |           |           |
| URBANISMO                                 |                 |                        |                     |                |                     |                    |   |       |               |               |                       |           |           |
| infra-estrutura urbana                    | 254.000,00      | 245.805,00             | 170.039,38          | 245.804,95     | 39.381,05           | 115.146,62         | 0,00  | 8,17  | 46,84         | 130.658,38    |                       |           |           |
| servicos urbanos                          | 137.000,00      | 137.860,00             | 94.086,82           | 137.855,02     | 22.759,13           | 66.527,33          | 0,00  | 4,72  | 48,25         | 71.332,67     |                       |           |           |
| transportes coletivos urbanos             | 12.400,00       | 9.363,00               | 6.539,91            | 6.532,48       | 1.479,82            | 4.302,39           | 0,00  | 0,30  | 45,95         | 5.060,61      |                       |           |           |
| GESTAO AMBIENTAL                          |                 |                        |                     |                |                     |                    |   |       |               |               |                       |           |           |
| preservacao e conservacao ambiental       | 14.000,00       | 8.985,00               | 6.289,39            | 8.983,69       | 1.778,80            | 4.473,10           | 0,00  | 0,31  | 49,78         | 4.511,90      |                       |           |           |
| AGRICULTURA                               |                 |                        |                     |                |                     |                    |   |       |               |               |                       |           |           |
| abastecimento                             | 3.000,00        | 2.654,00               | 1.895,06            | 2.652,98       | 390,11              | 1.148,03           | 0,00  | 0,08  | 43,25         | 1.505,97      |                       |           |           |
| DESPORTO E LAZER                          |                 |                        |                     |                |                     |                    |   |       |               |               |                       |           |           |
| desporto comunitario                      | 19.000,00       | 21.475,00              | 15.033,94           | 21.471,11      | 3.329,27            | 9.766,44           | 0,00  | 0,69  | 45,47         | 11.708,56     |                       |           |           |
| TOTAL DAS INTRA-ORCAMENTARIAS             | 3.094.400,00    | 3.094.400,00           | 2.069.189,25        | 3.067.480,75   | 483.979,08          | 1.409.080,03       | 100,00  | 45,53 | 1.685.319,97  |               |                       |           |           |

Nota: Durante o exercicio, somente as despesas liquidadas sao consideradas executadas. No encerramento do exercicio, as despesas nao liquidadas inscritas em Restos a Pagar nao processados sao tambem consideradas executadas. Dessa forma, para maior transparencia, as despesas executadas estao segregadas em:

a) Despesas liquidad



| MUNICIPIO DE MACATUBA  |                     |                         |                              |                     |                    |              |                |                     |       |   |             |                 |
|--|---------------------|-------------------------|------------------------------|---------------------|--------------------|--------------|----------------|---------------------|-------|---|-------------|-----------------|
| RELATORIO RESUMIDO DA EXECUCAO ORCAMENTARIA  |                     |                         |                              |                     |                    |              |                |                     |       |   |             |                 |
| BALANCO ORCAMENTARIO   |                     |                         |                              |                     |                    |              |                |                     |       |   |             |                 |
| ORCAMENTOS FISCAL E DA SEGURIDADE SOCIAL   |                     |                         |                              |                     |                    |              |                |                     |       |   |             |                 |
| Periodo de Referencia: JANEIRO a JUNHO 2013 / BIMESTRE: MAIO-JUNHO                     |                     |                         |                              |                     |                    |              |                |                     |       |   |             |                 |
| RREO - ANEXO 1 (LRF, Art. 52, inciso I, alíneas "a" e "b" do inciso II e paragrafo 1o) |                     |                         |                              |                     |                    |              |                |                     |       |   |             |                 |
| R\$ 1,00   |                     |                         |                              |                     |                    |              |                |                     |       |   |             |                 |
| RECEITAS   | Previsao Inicial    | Previsao Atualizada (a) | RECEITAS REALIZADAS          |                     |                    |              | SALDO (a-c)    |                     |       |   |             |                 |
|  |                     |                         | No Bimestre (b)              | % (b/a)             | Ate o Bimestre (c) | % (c/a)      |                |                     |       |   |             |                 |
| RECEITAS (EXCETO INTRA-ORCAMENTARIAS) (I)  | 49.129.800,00       | 49.934.102,27           | 8.113.659,63                 | 16,24               | 23.705.938,07      | 47,47        | 26.228.164,20  |                     |       |   |             |                 |
| RECEITAS CORRENTES   |                     |                         |                              |                     |                    |              |                |                     |       |   |             |                 |
| receita tributaria   |                     |                         |                              |                     |                    |              |                |                     |       |   |             |                 |
| impostos   | 2.455.600,00        | 2.455.600,00            | 541.826,57                   | 22,06               | 1.301.657,99       | 53,00        | 1.153.942,01   |                     |       |   |             |                 |
| taxas  | 487.400,00          | 487.400,00              | 266.919,68                   | 54,76               | 330.632,59         | 67,83        | 156.767,41     |                     |       |   |             |                 |
| contribuicao de melhoria   | 1.000,00            | 1.000,00                | 0,00                         | 0,00                | 0,00               | 0,00         | 1.000,00       |                     |       |   |             |                 |
| receita de contribuicoes   |                     |                         |                              |                     |                    |              |                |                     |       |   |             |                 |
| contribuicoes sociais  | 1.364.600,00        | 1.364.600,00            | 212.462,16                   | 15,56               | 514.782,14         | 37,72        | 849.817,86     |                     |       |   |             |                 |
| receita patrimonial  |                     |                         |                              |                     |                    |              |                |                     |       |   |             |                 |
| receitas imobiliarias  | 7.000,00            | 7.000,00                | 972,00                       | 13,88               | 2.430,00           | 34,71        | 4.570,00       |                     |       |   |             |                 |
| receitas de valores mobiliarios  | 4.626.500,00        | 4.634.005,66            | 52.919,70                    | 1,14                | 241.274,44         | 5,20         | 4.392.731,22   |                     |       |   |             |                 |
| receita de servicos  |                     |                         |                              |                     |                    |              |                |                     |       |   |             |                 |
| receita de servicos  | 3.785.000,00        | 3.785.000,00            | 575.058,46                   | 15,19               | 1.868.880,03       | 49,37        | 1.916.119,97   |                     |       |   |             |                 |
| transferencias correntes   |                     |                         |                              |                     |                    |              |                |                     |       |   |             |                 |
| transferencias intergovernamentais   | 35.299.200,00       | 35.540.420,00           | 6.266.480,08                 | 17,63               | 18.357.540,48      | 51,65        | 17.182.879,52  |                     |       |   |             |                 |
| transferencias de instituicoes privadas  | 1.000,00            | 1.000,00                | 0,00                         | 0,00                | 0,00               | 0,00         | 1.000,00       |                     |       |   |             |                 |
| transferencias de pessoas  | 117.000,00          | 117.000,00              | 100,00                       | 0,08                | 100,00             | 0,08         | 116.900,00     |                     |       |   |             |                 |
| transferencias de convenios  | 249.000,00          | 258.010,11              | 70.390,90                    | 27,28               | 165.305,16         | 64,06        | 92.704,95      |                     |       |   |             |                 |
| outras receitas correntes  |                     |                         |                              |                     |                    |              |                |                     |       |   |             |                 |
| multas e juros de mora   | 160.000,00          | 160.000,00              | 42.228,19                    | 26,39               | 89.998,79          | 56,24        | 70.001,21      |                     |       |   |             |                 |
| indenizacoes e restituicoes  | 258.500,00          | 716.066,50              | 0,00                         | 0,00                | 565.857,18         | 79,02        | 150.209,32     |                     |       |   |             |                 |
| receita da divida ativa  | 162.000,00          | 162.000,00              | 58.854,66                    | 36,33               | 107.978,32         | 66,65        | 54.021,68      |                     |       |   |             |                 |
| receitas correntes diversas  | 123.000,00          | 123.000,00              | 23.039,23                    | 18,73               | 61.530,95          | 50,02        | 61.469,05      |                     |       |   |             |                 |
| RECEITAS DE CAPITAL  |                     |                         |                              |                     |                    |              |                |                     |       |   |             |                 |
| alienacao de bens  |                     |                         |                              |                     |                    |              |                |                     |       |   |             |                 |
| alienacao de bens moveis   | 15.000,00           | 15.000,00               | 0,00                         | 0,00                | 0,00               | 0,00         | 15.000,00      |                     |       |   |             |                 |
| alienacao de bens imoveis  | 17.000,00           | 17.000,00               | 2.408,00                     | 14,16               | 8.970,00           | 52,76        | 8.030,00       |                     |       |   |             |                 |
| transferencias de capital  |                     |                         |                              |                     |                    |              |                |                     |       |   |             |                 |
| transferencias de convenios  | 1.000,00            | 90.000,00               | 0,00                         | 0,00                | 89.000,00          | 98,88        | 1.000,00       |                     |       |   |             |                 |
| RECEITAS (INTRA-ORCAMENTARIAS) (II)  | 3.094.400,00        | 3.094.400,00            | 498.557,14                   | 16,11               | 1.166.568,89       | 37,69        | 1.927.831,11   |                     |       |   |             |                 |
| SUBTOTAL DAS RECEITAS (III)=(I+II)   | 52.224.200,00       | 53.028.502,27           | 8.612.216,77                 | 16,24               | 24.872.506,96      | 46,90        | 28.155.995,31  |                     |       |   |             |                 |
| OPERACOES DE CREDITO/ REFINANCIAMENTO (IV)   | 0,00                | 0,00                    | 0,00                         | 0,00                | 0,00               | 0,00         | 0,00           |                     |       |   |             |                 |
| Operacoes de Credito Internas  |                     |                         |                              |                     |                    |              |                |                     |       |   |             |                 |
| Mobiliaria   | 0,00                | 0,00                    | 0,00                         | 0,00                | 0,00               | 0,00         | 0,00           |                     |       |   |             |                 |
| Contratual   | 0,00                | 0,00                    | 0,00                         | 0,00                | 0,00               | 0,00         | 0,00           |                     |       |   |             |                 |
| Operacoes de Credito Externas  |                     |                         |                              |                     |                    |              |                |                     |       |   |             |                 |
| Mobiliaria   | 0,00                | 0,00                    | 0,00                         | 0,00                | 0,00               | 0,00         | 0,00           |                     |       |   |             |                 |
| Contratual   | 0,00                | 0,00                    | 0,00                         | 0,00                | 0,00               | 0,00         | 0,00           |                     |       |   |             |                 |
| SUBTOTAL COM REFINANCIAMENTO (V) = (III + IV)  | 52.224.200,00       | 53.028.502,27           | 8.612.216,77                 | 16,24               | 24.872.506,96      | 46,90        | 28.155.995,31  |                     |       |   |             |                 |
| DEFICIT (VI)   |                     |                         |                              |                     |                    | 0,00         |                |                     |       |   |             |                 |
| TOTAL (VII) = (V + VI)   | 52.224.200,00       | 53.028.502,27           | 8.612.216,77                 | 16,24               | 24.872.506,96      | 46,90        | 28.155.995,31  |                     |       |   |             |                 |
| SALDOS DE EXERCICIOS ANTERIORES (utilizados para cred.adicionais)                      |                     |                         |                              |                     |                    | 1.685.849,91 |                |                     |       |   |             |                 |
| superavit financeiro   |                     |                         |                              |                     |                    | 1.685.849,91 |                |                     |       |   |             |                 |
| reabertura de creditos adicionais  |                     |                         |                              |                     |                    | 0,00         |                |                     |       |   |             |                 |
| DESPESAS EMPENHADAS  |                     |                         |                              |                     |                    |              |                |                     |       |   |             |                 |
| DESPESAS   | Dotacao Inicial (d) | Creditos Adicionais (e) | Dotacao Atualizada (f)=(d+e) | DESPESAS EMPENHADAS |                    |              |                | DESPESAS LIQUIDADAS |       | INSCRITAS EM RESTOS A PAGAR NAO PROCESSADOS (h) | % ((g+h)/f) | SALDO (f-(g+h)) |
|  |                     |                         |                              | No Bimestre         | Ate o Bimestre     | No Bimestre  | Ate o Bimestre |                     |       |   |             |                 |
| DESPESAS (EXCETO INTRA-ORCAMENTARIAS) (VIII)   | 49.091.800,00       | 2.644.656,61            | 51.736.456,61                | 5.105.141,33        | 29.644.701,46      | 7.161.431,74 | 20.785.113,48  | 0,00                | 40,17 | 30.951.343,13                                   |             |                 |
| DESPESAS CORRENTES   |                     |                         |                              |                     |                    |              |                |                     |       |   |             |                 |
| pessoal e encargos sociais   | 20.514.800,00       | 143.917,23              | 20.658.717,23                | 3.513.037,53        | 10.776.221,51      | 3.525.599,12 | 9.917.042,52   | 0,00                | 48,00 | 10.741.674,71                                   |             |                 |
| juros e encargos da divida   | 72.000,00           | 0,00                    | 72.000,00                    | 0,00                | 71.750,00          | 12.495,19    | 37.282,39      | 0,00                | 51,78 | 34.717,61                                       |             |                 |
| outras despesas correntes  | 22.954.000,00       | 465.643,47              | 23.419.643,47                | 1.169.598,77        | 18.106.516,94      | 3.576.984,69 | 10.674.192,71  | 0,00                | 45,57 | 12.745.450,76                                   |             |                 |
| DESPESAS DE CAPITAL  |                     |                         |                              |                     |                    |              |                |                     |       |   |             |                 |
| investimentos  | 299.000,00          | 2.031.095,91            | 2.330.095,91                 | 418.505,03          | 535.498,01         | 21.044,99    | 77.814,02      | 0,00                | 3,33  | 2.252.281,89                                    |             |                 |
| inversoes financeiras  | 0,00                | 4.000,00                | 4.000,00                     | 0,00                | 4.000,00           | 0,00         | 0,00           | 0,00                | 0,00  | 4.000,00  |             |                 |
| amortizacao / refinanciamento da divida  | 152.000,00          | 0,00                    | 152.000,00                   | 0,00                | 150.715,00         | 25.307,75    | 78.781,84      | 0,00                | 51,83 | 73.218,16                                       |             |                 |
| RESERVA DE CONTINGENCIA OU RESERVA DO RPPS   |                     |                         |                              |                     |                    |              |                |                     |       |   |             |                 |
| reserva de contingencia ou reserva do r  | 5.100.000,00        | 0,00                    | 5.100.000,00                 | 0,00                | 4.000,00           | 0,00         | 0,00           | 0,00                | 0,00  | 5.100.000,00                                    |             |                 |
| DESPESAS (INTRA-ORCAMENTARIAS) (IX)  | 3.094.400,00        | 0,00                    | 3.094.400,00                 | 2.069.189,25        | 3.067.480,75       | 483.979,08   | 1.409.080,03   | 0,00                | 45,53 | 1.685.319,97                                    |             |                 |
| SUBTOTAL DAS DESPESAS (X)=(VIII + IX)  | 52.186.200,00       | 2.644.656,61            | 54.830.856,61                | 7.174.330,58        | 32.712.182,21      | 7.645.410,82 | 22.194.193,51  | 0,00                | 40,47 | 32.636.663,10                                   |             |                 |
| AMORTIZACAO DA DIVIDA/ REFINANCIAMENTO (XI)  | 0,00                | 0,00                    | 0,00                         | 0,00                | 0,00               | 0,00         | 0,00           | 0,00                | 0,00  | 0,00  |             |                 |
| Amortizacao da Divida Interna  |                     |                         |                              |                     |                    |              |                |                     |       |   |             |                 |
| Divida Mobiliaria  | 0,00                | 0,00                    | 0,00                         | 0,00                | 0,00               | 0,00         | 0,00           | 0,00                | 0,00  | 0,00  |             |                 |
| Outras Dividas   | 0,00                | 0,00                    | 0,00                         | 0,00                | 0,00               | 0,00         | 0,00           | 0,00                | 0,00  | 0,00  |             |                 |
| Amortizacao da Divida Externa  |                     |                         |                              |                     |                    |              |                |                     |       |   |             |                 |
| Divida Mobiliaria  | 0,00                | 0,00                    | 0,00                         | 0,00                | 0,00               | 0,00         | 0,00           | 0,00                | 0,00  | 0,00  |             |                 |
| Outras Dividas   | 0,00                | 0,00                    | 0,00                         | 0,00                | 0,00               | 0,00         | 0,00           | 0,00                | 0,00  | 0,00  |             |                 |
| SUBTOTAL COM REFINANCIAMENTO (XII)=(X + XI)  | 52.186.200,00       | 2.644.656,61            | 54.830.856,61                | 7.174.330,58        | 32.712.182,21      | 7.645.410,82 | 22.194.193,51  | 0,00                | 40,47 | 32.636.663,10                                   |             |                 |
| SUPERAVIT (XIII)   |                     |                         |                              |                     |                    |              | 2.678.313,45   |                     |       |   |             |                 |
| TOTAL (XIV) = (XII + XIII)   | 52.186.200,00       | 2.644.656,61            | 54.830.856,61                | 7.174.330,58        | 32.712.182,21      | 7.645.410,82 | 24.872.506,96  | 0,00                | 45,36 | 29.958.349,65                                   |             |                 |
| RECEITAS REALIZADAS  |                     |                         |                              |                     |                    |              |                |                     |       |   |             |                 |
| RECEITAS INTRA-ORCAMENTARIAS   | Previsao Inicial    | Previsao Atualizada (a) | RECEITAS REALIZADAS          |                     |                    |              | SALDO (a-c)    |                     |       |   |             |                 |
|  |                     |                         | No Bimestre (b)              | % (b/a)             | Ate o Bimestre (c) | % (c/a)      |                |                     |       |   |             |                 |
| RECEITAS CORRENTES - INTRA-ORCAMENTARIAS   |                     |                         |                              |                     |                    |              |                |                     |       |   |             |                 |
| receita de contribuicoes (i-o)   |                     |                         |                              |                     |                    |              |                |                     |       |   |             |                 |
| contribuicoes sociais (i-o)  | 2.997.000,00        | 2.997.000,00            | 468.654,65                   | 15,63               | 1.136.666,40       | 37,92        | 1.860.333,60   |                     |       |   |             |                 |
| receita de servicos (i-o)  |                     |                         |                              |                     |                    |              |                |                     |       |   |             |                 |
| receita de servicos (i-o)  | 97.000,00           | 97.000,00               | 29.902,49                    | 30,82               | 29.902,49          | 30,82        | 67.097,51      |                     |       |   |             |                 |
| outras receitas correntes (i-o)  |                     |                         |                              |                     |                    |              |                |                     |       |   |             |                 |
| multas e juros de mora (i-o)   | 400,00              | 400,00                  | 0,00                         | 0,00                | 0,00               | 0,00         | 400,00         |                     |       |   |             |                 |
| TOTAL DAS RECEITAS INTRA-ORCAMENTARIAS   | 3.094.400,00        | 3.094.400,00            | 498.557,14                   | 16,11               | 1.166.568,89       | 37,69        | 1.927.831,11   |                     |       |   |             |                 |
| DESPESAS EMPENHADAS  |                     |                         |                              |                     |                    |              |                |                     |       |   |             |                 |
| DESPESAS INTRA-ORCAMENTARIAS   | Dotacao Inicial (d) | Creditos Adicionais (e) | Dotacao Atualizada (f)=(d+e) | DESPESAS EMPENHADAS |                    |              |                | DESPESAS LIQUIDADAS |       | INSCRITAS EM RESTOS A PAGAR NAO PROCESSADOS (h) | % ((g+h)/f) | SALDO (f-(g+h)) |
|  |                     |                         |                              | No Bimestre         | Ate o Bimestre     | No Bimestre  | Ate o Bimestre |                     |       |   |             |                 |
| DESPESAS CORRENTES   |                     |                         |                              |                     |                    |              |                |                     |       |   |             |                 |
| pessoal e encargos sociais   | 2.997.400,00        | 0,00                    | 2.997.400,00                 | 2.069.189,25        | 2.971.680,75       | 467.444,30   | 1.369.935,80   | 0,00                | 45,70 | 1.627.464,20                                    |             |                 |
| outras despesas correntes  | 97.000,00           | 0,00                    | 97.000,00                    | 0,00                | 95.800,00          | 16.534,78    | 39.144,23      | 0,00                | 40,35 | 57.855,77                                       |             |                 |
| TOTAL DAS DESPESAS INTRA-ORCAMENTARIAS   | 3.094.400,00        | 0,00                    | 3.094.400,00                 | 2.069.189,25        | 3.067.480,75       | 483.979,08   | 1.409.080,03   | 0,00                | 45,53 | 1.685.319,97                                    |             |                 |

CONAM 1.0

| MUNICIPIO DE MACATUBA  |   |                         |           |            |       |      |                                |                         |            |            |            |            |
|--|---|-------------------------|-----------|------------|-------|------|--------------------------------|-------------------------|------------|------------|------------|------------|
| Relatorio Resumido da Execucao Orcamentaria                        |   |                         |           |            |       |      |                                |                         |            |            |            |            |
| Demonstrativo dos Restos a Pagar por Poder e Orgao                 |   |                         |           |            |       |      |                                |                         |            |            |            |            |
| Orçamento Fiscal e da Seguridade Social                            |   |                         |           |            |       |      |                                |                         |            |            |            |            |
| Periodo de Referencia: JANEIRO a JUNHO 2013 / BIMESTRE: MAIO-JUNHO |   |                         |           |            |       |      |                                |                         |            |            |            |            |
| RREO - Anexo 7 (LRF, art. 53, inciso V)                            |   |                         |           |            |       |      |                                |                         |            |            |            |            |
| R\$ 1,00   |   |                         |           |            |       |      |                                |                         |            |            |            |            |
| PODER / ORGAO  | Restos a Pagar Processados e nao Processados Liquidados |                         |           |            |       |      | Restos a Pagar Nao Processados |                         |            |            |            |            |
|  | Inscritos   |                         | Pagos     | Cancelados | Saldo |      | Inscritos                      |                         | Liquidados | Pagos      | Cancelados | Saldo      |
|  | Em Exercicios Anteriores                                | Em 31 de dezembro/ 2012 |           |            |       |      | Em Exercicios Anteriores       | Em 31 de dezembro/ 2012 |            |            |            |            |
| LEGISLATIVO  |   |                         |           |            |       |      |                                |                         |            |            |            |            |
| CAMARA MUNICIPAL   | 0,00  | 0,00                    | 0,00      | 0,00       | 0,00  | 0,00 | 4.500,00                       | 0,00                    | 4.500,00   | 0,00       | 0,00       |            |
| EXECUTIVO  |   |                         |           |            |       |      |                                |                         |            |            |            |            |
| ADMINISTRACAO DIRETA   |   |                         |           |            |       |      |                                |                         |            |            |            |            |
| PREFEITURA MUNICIPAL   |   |                         |           |            |       |      |                                |                         |            |            |            |            |
| GABINETE DO PREFEITO   | 0,00  | 30.731,76               | 30.731,76 | 0,00       | 0,00  | 0,00 | 1.520,40                       | 0,00                    | 1.520,40   | 0,00       | 0,00       |            |
| SECR. DESENV. URBANO E MEIO AMBIENTE                               | 0,00  | 7.488,02                | 7.488,02  | 0,00       | 0,00  | 0,00 | 8.310,11                       | 0,00                    | 8.310,11   | 0,00       | 0,00       |            |
| SECRETARIA DE NEGOCIOS JURIDICOS                                   | 0,00  | 6.912,02                | 6.912,02  | 0,00       | 0,00  | 0,00 | 0,00                           | 0,00                    | 0,00       | 0,00       | 0,00       |            |
| SECR. DE DESENVOLVIMENTO ECONOMICO                                 | 0,00  | 9.657,69                | 9.657,69  | 0,00       | 0,00  | 0,00 | 0,00                           | 0,00                    | 0,00       | 0,00       | 0,00       |            |
| SECRETARIA DE ADMINISTRACAO  | 0,00  | 90.128,73               | 90.128,73 | 0,00       | 0,00  | 0,00 | 1.732,19                       | 0,00                    | 1.732,19   | 0,00       | 0,00       |            |
| SECR. DE COMPRAS E CONTROLE PATRIMONIAL                            | 0,00  | 33.706,53               | 33.706,53 | 0,00       | 0,00  | 0,00 | 10.363,53                      | 0,00                    | 10.363,53  | 0,01       | 0,00       |            |
| SECRETARIA DE FINANÇAS   | 0,00  | 5.050,34                | 5.050,34  | 0,00       | 0,00  | 0,00 | 27.300,03                      | 0,00                    | 27.300,03  | 0,00       | 0,00       |            |
| Restos a Pagar Processados e nao Processados Liquidados            |   |                         |           |            |       |      |                                |                         |            |            |            |            |
| PODER / ORGAO  | Inscritos   |                         | Pagos     | Cancelados | Saldo |      | Inscritos                      |                         | Liquidados | Pagos      | Cancelados | Saldo      |
|  | Em Exercicios Anteriores                                | Em 31 de dezembro/ 2012 |           |            |       |      | Em Exercicios Anteriores       | Em 31 de dezembro/ 2012 |            |            |            |            |
|  | SECRETARIA DE OBRAS E VIAS PUBLICAS                     | 0,00                    | 9.147,31  | 9.147,31   | 0,00  | 0,00 | 0,00                           | 411.737,38              | 0,00       | 207.026,69 | 0,00       | 204.710,69 |
| SECR. SERVICOS URBANOS E ABASTECIMENTO                             | 0,00  | 58.054,70               | 58.054,70 | 0,00       | 0,00  | 0,00 | 0,00                           | 0,00                    | 0,00       | 0,00       | 0,00       |            |
| SECRETARIA DE EDUCACAO E CULTURA                                   | 0,00  | 48.611,04               | 48.611,04 | 0,00       | 0,00  | 0,00 | 60.847,66                      | 0,00                    | 60.245,04  | 602,62     | 0          |            |



| MUNICIPIO DE MACATUBA<br>RELATORIO RESUMIDO DA EXECUCAO ORCAMENTARIA<br>DEMONSTRATIVO DAS RECEITAS E DESPESAS PREVIDENCIARIAS DO REGIME PROPRIO DE PREVIDENCIA DOS SERVIDORES<br>ORCAMENTO DA SEGURIDADE SOCIAL<br>Periodo de Referencia: JANEIRO a JUNHO 2013 / BIMESTRE: JUNHO-JUNHO<br>ENTIDADE :IPREMAC- INST. DE PREVIDENCIA DE MACATUBA |  |                  |                     |                       |                             |                             | RS 1,00 |
|---|--|------------------|---------------------|-----------------------|-----------------------------|-----------------------------|---------|
| RECEITAS  |  | PREVISAO INICIAL | PREVISAO ATUALIZADA | RECEITAS REALIZADAS   |                             |                             |         |
|   |  |                  |                     | No Bimestre           | Ate o Bimestre/ 2013        | Ate o Bimestre/ 2012        |         |
| RECEITAS PREVIDENCIARIAS - RPPS (EXCETO INTRA-ORCAMENTARIAS) (I)  |  |                  |                     |                       |                             |                             |         |
| RECEITAS CORRENTES  |  |                  |                     |                       |                             |                             |         |
| Reculta de Contribuicoes dos Segurados  |  |                  |                     |                       |                             |                             |         |
| Pessoal Civil   |  |                  |                     |                       |                             |                             |         |
| Ativo   |  |                  |                     |                       |                             |                             |         |
| Inativo   |  |                  |                     |                       |                             |                             |         |
| Pensionista   |  |                  |                     |                       |                             |                             |         |
| Reculta Patrimonial   |  |                  |                     |                       |                             |                             |         |
| Recultas de Valores Mobiliarios   |  |                  |                     |                       |                             |                             |         |
| Outras Recultas Correntes   |  |                  |                     |                       |                             |                             |         |
| Compensacao Previdenciaria do RGPS para o RPPS  |  |                  |                     |                       |                             |                             |         |
| Demais Recultas Correntes   |  |                  |                     |                       |                             |                             |         |
| RECEITAS DE CAPITAL   |  |                  |                     |                       |                             |                             |         |
| RECEITAS PREVIDENCIARIAS - RPPS (INTRA-ORCAMENTARIAS) (II)  |  |                  |                     |                       |                             |                             |         |
| TOTAL DAS RECEITAS PREVIDENCIARIAS - RPPS (III)=(I+II)  |  | 8.960.000,00     | 9.398.066,50        | 690.042,23            | 2.316.206,29                | 5.307.531,93                |         |
| DESPESAS  |  | DOTACAO INICIAL  | DOTACAO ATUALIZADA  | DESPESAS EXECUTADAS   |                             |                             |         |
|   |  |                  |                     | EM 2013               |                             | EM 2012                     |         |
|   |  |                  |                     | LIQUIDADAS            | INSCRITAS EM RESTOS A PAGAR | LIQUIDADAS                  |         |
|   |  |                  |                     | No Bimestre           | NAO PROCESSADOS             | Ate o Bimestre              |         |
|   |  |                  |                     |                       |                             | INSCRITAS EM RESTOS A PAGAR |         |
|   |  |                  |                     |                       |                             | NAO PROCESSADOS             |         |
| DESPESAS PREVIDENCIARIAS - RPPS (EXCETO INTRA-ORCAMENTARIAS) (IV)   |  |                  |                     |                       |                             |                             |         |
| ADMINISTRACAO   |  |                  |                     |                       |                             |                             |         |
| Despesas Correntes  |  |                  |                     |                       |                             |                             |         |
| Despesas de Capital   |  |                  |                     |                       |                             |                             |         |
| PREVIDENCIA   |  |                  |                     |                       |                             |                             |         |
| Pessoal Civil   |  |                  |                     |                       |                             |                             |         |
| Aposentadorias  |  |                  |                     |                       |                             |                             |         |
| Pensoes   |  |                  |                     |                       |                             |                             |         |
| Outros Beneficios Previdenciarios   |  |                  |                     |                       |                             |                             |         |
| DESPESAS PREVIDENCIARIAS - RPPS (INTRA-ORCAMENTARIAS) (V)   |  |                  |                     |                       |                             |                             |         |
| TOTAL DAS DESPESAS PREVIDENCIARIAS - RPPS (VI)=(IV + V)   |  | 3.900.000,00     | 3.900.000,00        | 586.779,27            | 1.644.615,19                | 1.408.137,94                |         |
| RESULTADO PREVIDENCIARIO - RPPS (VII) = (III - VI)  |  | 5.060.000,00     | 5.498.066,50        | 103.262,96            | 671.591,10                  | 3.899.393,99                |         |
| APORTES DE RECURSOS PARA O REGIME PROPRIO DE PREVIDENCIA DO SERVIDOR  |  | PREVISAO INICIAL | PREVISAO ATUALIZADA | RECEITAS REALIZADAS   |                             |                             |         |
|   |  |                  |                     | No Bimestre           | Ate o Bimestre/ 2013        | Ate o Bimestre/ 2012        |         |
| TOTAL DOS APORTES PARA O RPPS   |  |                  |                     |                       |                             |                             |         |
| Plano Financeiro  |  |                  |                     |                       |                             |                             |         |
| Recursos para Cobertura de Insuficiencias Financeiras   |  |                  |                     |                       |                             |                             |         |
| Recursos para Formacao de Reserva   |  |                  |                     |                       |                             |                             |         |
| Outros Aportes para o RPPS  |  |                  |                     |                       |                             |                             |         |
| Plano Previdenciario  |  |                  |                     |                       |                             |                             |         |
| Recursos para Cobertura de Deficit Financeiro   |  |                  |                     |                       |                             |                             |         |
| Recursos para Cobertura de Deficit Atuarial   |  |                  |                     |                       |                             |                             |         |
| Outros Aportes para o RPPS  |  |                  |                     |                       |                             |                             |         |
| RESERVA ORCAMENTARIA DO RPPS  |  |                  |                     |                       |                             | PREVISAO ORCAMENTARIA       |         |
| Valor   |  |                  |                     |                       |                             | 0,00                        |         |
| BENS E DIREITOS DO RPPS   |  |                  |                     | PERIODO DE REFERENCIA |                             |                             |         |
|   |  |                  |                     | 2013                  |                             | 2012                        |         |
| Caixa   |  |                  |                     | 0,00                  | 0,00                        | 0,00                        |         |
| Bancos Conta Movimento  |  |                  |                     | 0,00                  | 0,00                        | 214,57                      |         |
| Investimentos   |  |                  |                     | 8.006,24              | 7.199,70                    | 36.584.286,61               |         |
| Outros Bens e Direitos  |  |                  |                     | 65.764,69             | 39.779.440,80               | 193.013,48                  |         |
| RECEITAS INTRA-ORCAMENTARIAS - RPPS   |  | PREVISAO INICIAL | PREVISAO ATUALIZADA | RECEITAS REALIZADAS   |                             |                             |         |
|   |  |                  |                     | No Bimestre           | Ate o Bimestre/ 2013        | Ate o Bimestre/ 2012        |         |
| RECEITAS CORRENTES (VIII)   |  |                  |                     |                       |                             |                             |         |
| Reculta de Contribuicoes  |  |                  |                     |                       |                             |                             |         |
| Patronal  |  |                  |                     |                       |                             |                             |         |
| Pessoal Civil   |  |                  |                     |                       |                             |                             |         |
| Ativo   |  |                  |                     |                       |                             |                             |         |
| Inativo   |  |                  |                     |                       |                             |                             |         |
| Outras Recultas Correntes   |  |                  |                     |                       |                             |                             |         |
| RECEITAS DE CAPITAL (IX)  |  |                  |                     |                       |                             |                             |         |
| DEDUCOES DA RECEITA (X)   |  |                  |                     |                       |                             |                             |         |
| TOTAL DAS RECEITAS PREVIDENCIARIAS INTRA-ORCAMENTARIAS (XI)=(VIII+IX-X)   |  | 2.997.400,00     | 2.997.400,00        | 468.654,65            | 1.136.666,40                | 982.663,69                  |         |
| DESPESAS INTRA-ORCAMENTARIAS - RPPS   |  | DOTACAO INICIAL  | DOTACAO ATUALIZADA  | DESPESAS EXECUTADAS   |                             |                             |         |
|   |  |                  |                     | EM 2013               |                             | EM 2012                     |         |
|   |  |                  |                     | LIQUIDADAS            | INSCRITAS EM RESTOS A PAGAR | LIQUIDADAS                  |         |
|   |  |                  |                     | No Bimestre           | NAO PROCESSADOS             | Ate o Bimestre              |         |
|   |  |                  |                     |                       |                             | INSCRITAS EM RESTOS A PAGAR |         |
|   |  |                  |                     |                       |                             | NAO PROCESSADOS             |         |
| ADMINISTRACAO (XII)   |  |                  |                     |                       |                             |                             |         |
| TOTAL DAS DESPESAS PREVIDENCIARIAS INTRA-ORCAMENTARIAS (XIII)=(XII)   |  |                  |                     |                       |                             |                             |         |

| MUNICIPIO DE MACATUBA<br>RELATORIO DE GESTAO FISCAL<br>DEMONSTRATIVO DAS OPERACOES DE CREDITO<br>ORCAMENTOS FISCAL E DA SEGURIDADE SOCIAL<br>Periodo de Referencia: JANEIRO a JUNHO/2013 - 1o. SEMESTRE |  |                           |                                  | RS 1,00 |
|---|--|---------------------------|----------------------------------|---------|
| OPERACOES DE CREDITO  |  | VALOR REALIZADO           |                                  |         |
|   |  | No Semestre de referencia | Ate o Semestre de referencia (a) |         |
| SUJEITAS AO LIMITE PARA FINS DE CONTRATAÇÃO (I)   |  |                           |                                  |         |
| Mobiliaria  |  |                           |                                  |         |
| Interna   |  |                           |                                  |         |
| Externa   |  |                           |                                  |         |
| Contratual  |  |                           |                                  |         |
| Interna   |  |                           |                                  |         |
| Abertura de Credito   |  |                           |                                  |         |
| Externa   |  |                           |                                  |         |
| NAO SUJEITAS AO LIMITE PARA FINS DE CONTRATAÇÃO (II)  |  |                           |                                  |         |
| Parcelamento de Dividas   |  |                           |                                  |         |
| De Tributos   |  |                           |                                  |         |
| De Contribuicoes Sociais  |  |                           |                                  |         |
| Previdenciarias   |  |                           |                                  |         |
| Demais Contribuicoes Sociais  |  |                           |                                  |         |
| Do FGTS   |  |                           |                                  |         |
| Melhoria da Adm.de Rec.e da Gestao Fiscal,Financ. e Patrim  |  |                           |                                  |         |
| Programa de Iluminacao Publica - RELUZ  |  |                           |                                  |         |
| Outras Operacoes de Credito nao Sujeitas ao Limite  |  |                           |                                  |         |
| APURACAO DO CUMPRIMENTO DOS LIMITES   |  | Valor                     | % Sobre a RCL                    |         |
| RECEITA CORRENTE LIQUIDA - RCL  |  | 49.286.457,31             | -                                |         |
| OPERACOES VEDADAS   |  |                           |                                  |         |
| Do Periodo de Referencia (III)  |  |                           |                                  |         |
| De Periodos Anteriores ao de Referencia   |  |                           |                                  |         |
| TOTAL CONSIDERADO PARA FINS DA APURACAO DO CUMPRIMENTO DO LIMITE (IV)=(Ia + III)  |  | 76.086,72                 | 0,15                             |         |
| LIMITE GERAL DEFINIDO POR RESOLUCAO DO SENADO FEDERAL PARA AS OPERACOES DE CREDITO INTERNAS E EXTERNAS  |  | 7.885.833,16              | 16,00                            |         |
| LIMITE DE ALERTA(inciso III do par.1o.do art.59 da LRF)14,4%  |  | 7.097.249,85              | 14,40                            |         |
| OPERACOES DE CREDITO POR ANTECIPACAO DA RECEITA ORCAMENTARIA  |  | 0,00                      | 0,00                             |         |
| LIMITE DEFINIDO POR RESOLUCAO DO SENADO FEDERAL PARA AS OPERACOES DE CREDITO POR ANTECIPACAO DA RECEITA ORCAMENTARIA  |  | 3.450.052,01              | 7,00                             |         |
| TOTAL CONSIDERADO PARA CONTRATAÇÃO DE NOVAS OPERACOES DE CREDITO (V) = (IV + IIa)   |  | 680.741,45                | 1,38                             |         |

FONTE:CN-SIFPM - Sistema Integrado de Financas Publicas Municipais, Unidade responsavel- CONTABILIDADE

| MUNICIPIO DE MACATUBA - PODER EXECUTIVO<br>RELATORIO DE GESTAO FISCAL<br>DEMONSTRATIVO DA DESPESA COM PESSOAL<br>ORCAMENTOS FISCAL E DA SEGURIDADE SOCIAL<br>Periodo de Referencia: JANEIRO a ABRIL/2013 - 1o. SEMESTRE |     | RS 1,00       |
|---|-----|---------------|
| DESPESA COM PESSOAL   |     |               |
| DESPESA BRUTA COM PESSOAL (I)   |     |               |
| Pessoal Ativo   |     |               |
| Pessoal Inativo e Pensionistas  |     |               |
| Outras Despesas de Pessoal decorrentes de Contratos de Terceirizacao (par.1o do art.18 da LRF)  |     |               |
| DESPESAS NAO COMPUTADAS (paragrafo 1o do art. 19, da LRF) (II)  |     |               |
| Indenizacoes por Demissao e Incentivos a Demissao Voluntaria  |     |               |
| Decorrentes de Decisao Judicial de periodo anterior ao da apuracao  |     |               |
| Despesas de Exercicios Anteriores de periodo anterior ao da apuracao  |     |               |
| Inativos e Pensionistas com Recursos Vinculados   |     |               |
| DESPESA LIQUIDA COM PESSOAL (III) = (I - II)  |     |               |
| DESPESA TOTAL COM PESSOAL - ETP (IV) = (IIIa + IIIb)  |     |               |
| APURACAO DO CUMPRIMENTO DO LIMITE LEGAL   |     |               |
| RECEITA CORRENTE LIQUIDA - RCL (V)  |     |               |
| % do DESPESA TOTAL COM PESSOAL - DTP sobre a RCL (VI) = (IV/V) * 100  |     |               |
| LIMITE MAXIMO (incisos I, II e III do art. 20 da LRF) - 54,00 %   |     |               |
| LIMITE PRUDENCIAL (paragrafo unico do artigo 22 da LRF) - 51,30 %   |     |               |
| LIMITE DE ALERTA (inciso II do paragrafo 1o do artigo 59 da LRF) - 46,60 %  |     |               |
| DESPESAS EXECUTADAS (Ultimos 12 Meses)  |     | 0,00          |
| LIQUIDADAS  | (a) | 19.567.661,67 |
| INSCRITAS EM RESTOS A PAGAR NAO PROCESSADOS   | (b) | 19.567.661,67 |
| DESPESA BRUTA COM PESSOAL (I)   |     | 22.523.734,38 |
| Pessoal Ativo   |     | 19.547.458,73 |
| Pessoal Inativo e Pensionistas  |     | 2.976.275,65  |
| Outras Despesas de Pessoal decorrentes de Contratos de Terceirizacao (par.1o do art.18 da LRF)  |     | -             |
| DESPESAS NAO COMPUTADAS (paragrafo 1o do art. 19, da LRF) (II)  |     | 2.956.072,71  |
| Indenizacoes por Demissao e Incentivos a Demissao Voluntaria  |     | 8.665,69      |
| Decorrentes de Decisao Judicial de periodo anterior ao da apuracao  |     | 8.206,05      |
| Despesas de Exercicios Anteriores de periodo anterior ao da apuracao  |     | -             |
| Inativos e Pensionistas com Recursos Vinculados   |     | 2.939.220,97  |
| DESPESA LIQUIDA COM PESSOAL (III) = (I - II)  |     | 19.567.661,67 |
| DESPESA TOTAL COM PESSOAL - ETP (IV) = (IIIa + IIIb)  |     | 19.567.661,67 |
| RECEITA CORRENTE LIQUIDA - RCL (V)  |     | 49.286.457,31 |
| % do DESPESA TOTAL COM PESSOAL - DTP sobre a RCL (VI) = (IV/V) * 100  |     | 39,70         |
| LIMITE MAXIMO (incisos I, II e III do art. 20 da LRF) - 54,00 %   |     | 26.614.686,94 |
| LIMITE PRUDENCIAL (paragrafo unico do artigo 22 da LRF) - 51,30 %   |     | 25.283.952,60 |
| LIMITE DE ALERTA (inciso II do paragrafo 1o do artigo 59 da LRF) - 46,60 %  |     | 23.953.219,25 |

Nota 1: Durante o exercicio, somente as despesas liquidadas sao consideradas executadas. No encerramento do exercicio, as despesas nao liquidadas inscritas em Restos a Pagar nao processados sao tambem consideradas executadas. Dessa forma, para maior transparencia, as despesas executadas estao segregadas em:

a) Despesas liquidadas, consideradas aquelas em que houve a entrega do material ou servico, nos termos do art.63 da Lei 4.320/64;

b) Despesas empenhadas mas nao liquidadas, inscritas em Restos a Pagar nao processados, consideradas liquidadas no encerramento do exercicio do exercicio, por forca do inciso II do artigo 35 da Lei 4.320/64.

Nota 2: A partir de Janeiro/2013, a linha "Pessoal Ativo" voltara a considerar as despesas com PASEP;

Nota 3: A partir de Janeiro/2013, por decisao do TCE/SP, a linha "Inativos e Pensionistas c/ Rec. Vinculados" sera composta por todas as despesas classificadas nas Classificacoes Economicas de Despesa (CND) 3.1.90.01.XX, 3.1.90.05.XX e 3.1.90.05.XX, liquidadas pela Entidade Gestora de Previdencia do Municipio, deduzidos os repasses recebidos pela mesma entidade gestora a titulo de: Repasse para cobertura de insuficiencia financeira (Plano Financeiro) e repasse para cobertura de deficit financeiro (Plano Previdenciario).



MUNICÍPIO DE MACATUBA  
RELATORIO RESUMIDO DA EXECUCAO ORCAMENTARIA  
DEMONSTRATIVO DO RESULTADO PRIMARIO - ESTADOS, DISTRITO FEDERAL E MUNICIPIOS  
ORCAMENTOS FISCAL E DA SEGURIDADE SOCIAL  
Periodo de Referencia: JANEIRO a JUNHO 2013 / BIMESTRE: MAIO-JUNHO

RREO - ANEXO 6 (LRF, art. 53, inciso III)

R\$ 1,00

| RECEITAS PRIMARIAS  | PREVISAO ATUALIZADA | RECEITAS REALIZADAS |                             |                     |                             |
|---|---------------------|---------------------|-----------------------------|---------------------|-----------------------------|
|   |                     | No Bimestre         | Ate o Bimestre/2013         | Ate o Bimestre/2012 |                             |
| RECEITAS PRIMARIAS CORRENTES (I)  | 48.272.996,61       | 8.556.889,07        | 24.533.424,77               | 23.022.680,26       |                             |
| RECEITAS TRIBUTARIAS  | 2.944.000,00        | 808.746,25          | 1.632.290,58                | 1.344.687,31        |                             |
| IPTU  | 211.600,00          | 139.385,53          | 157.348,16                  | 136.620,38          |                             |
| ISS   | 1.600.000,00        | 299.346,18          | 835.869,44                  | 665.512,23          |                             |
| ITBI  | 180.000,00          | 32.138,25           | 81.381,05                   | 70.986,97           |                             |
| IRRF  | 464.000,00          | 70.956,61           | 227.059,34                  | 184.445,23          |                             |
| Outras Receitas Tributarias   | 488.400,00          | 266.919,68          | 330.632,59                  | 287.122,50          |                             |
| RECEITAS DE CONTRIBUICOES   | 4.361.600,00        | 681.116,81          | 1.651.448,54                | 1.427.778,70        |                             |
| Receitas Previdenciarias  | 4.361.600,00        | 681.116,81          | 1.651.448,54                | 1.427.778,70        |                             |
| Outras Receitas de Contribuicoes  | 0,00                | 0,00                | 0,00                        | 0,00                |                             |
| RECEITA PATRIMONIAL LIQUIDA   | 7.500,00            | 972,00              | 2.592,25                    | 1.932,28            |                             |
| Receita Patrimonial   | 4.641.005,66        | 53.891,70           | 243.704,44                  | 3.774.429,66        |                             |
| (-) Aplicacoes Financeiras  | 4.633.505,66        | 52.919,70           | 241.112,19                  | 3.772.497,38        |                             |
| TRANSFERENCIAS CORRENTES  | 35.916.430,11       | 6.336.970,98        | 18.522.945,64               | 17.920.436,54       |                             |
| FPM   | 8.769.600,00        | 1.500.719,27        | 4.206.941,88                | 3.990.448,95        |                             |
| ICMS  | 14.164.200,00       | 2.569.282,57        | 7.297.690,68                | 7.694.931,13        |                             |
| Convenios   | 258.010,11          | 70.390,90           | 165.305,16                  | 298.466,50          |                             |
| Outras Transferencias Correntes   | 12.724.620,00       | 2.196.578,24        | 6.853.007,92                | 5.936.589,96        |                             |
| DEMAIS RECEITAS CORRENTES   | 5.043.466,50        | 729.083,03          | 2.724.147,76                | 2.327.845,43        |                             |
| Divida Ativa  | 162.000,00          | 58.854,66           | 107.978,32                  | 71.838,29           |                             |
| Diversas Receitas Correntes   | 4.881.466,50        | 670.228,37          | 2.616.169,44                | 2.256.007,14        |                             |
| RECEITAS DE CAPITAL (II)  | 122.000,00          | 2.408,00            | 97.970,00                   | 274.032,45          |                             |
| Operacoes de Credito (III)  | 0,00                | 0,00                | 0,00                        | 0,00                |                             |
| Amortizacao de Empréstimos (IV)   | 0,00                | 0,00                | 0,00                        | 0,00                |                             |
| Alienacao de Bens (V)   | 32.000,00           | 2.408,00            | 8.970,00                    | 7.140,00            |                             |
| Transferencias de Capital   | 90.000,00           | 0,00                | 89.000,00                   | 266.892,45          |                             |
| Convenios   | 90.000,00           | 0,00                | 89.000,00                   | 266.892,45          |                             |
| Outras Transferencias Capital   | 0,00                | 0,00                | 0,00                        | 0,00                |                             |
| Outras Receitas de Capital  | 0,00                | 0,00                | 0,00                        | 0,00                |                             |
| RECEITAS PRIMARIAS DE CAPITAL (VI)=(II-III-IV-V)  | 90.000,00           | 0,00                | 89.000,00                   | 266.892,45          |                             |
| RECEITA PRIMARIA TOTAL (VII) = (I + VI)   | 48.362.996,61       | 8.556.889,07        | 24.622.424,77               | 23.289.572,71       |                             |
| DESPESAS PRIMARIAS  | DOTACAO ATUALIZADA  | DESPESAS EXECUTADAS |                             |                     |                             |
|   |                     | EM 2013             |                             | EM 2012             |                             |
|   |                     | DESPESAS LIQUIDADAS | INSCRITAS EM RESTOS A PAGAR | DESPESAS LIQUIDADAS | INSCRITAS EM RESTOS A PAGAR |
|   |                     | No Bimestre         | Ate o Bimestre              | Ate o Bimestre      | NAO PROCESSADOS             |
| DESPESAS CORRENTES (VIII)   | 47.244.760,70       | 7.599.058,08        | 22.037.597,65               | 0,00                | 21.036.366,27               |
| Pessoal e Encargos Sociais  | 23.656.117,23       | 3.993.043,42        | 11.286.978,32               | 0,00                | 9.886.495,09                |
| Juros e Encargos da Divida (IX)   | 72.000,00           | 12.495,19           | 37.282,39                   | 0,00                | 34.563,62                   |
| Outras Despesas Correntes   | 23.516.643,47       | 3.593.519,47        | 10.713.336,94               | 0,00                | 11.115.307,56               |
| DESPESAS PRIMARIAS CORRENTES (X) = (VIII - IX)  | 47.172.760,70       | 7.586.562,89        | 22.000.315,26               | 0,00                | 21.001.802,65               |
| DESPESAS DE CAPITAL (XI)  | 2.486.095,91        | 46.352,74           | 156.595,86                  | 0,00                | 614.608,52                  |
| Investimentos   | 2.330.095,91        | 21.044,99           | 77.814,02                   | 0,00                | 537.156,86                  |
| Inversoes Financeiras   | 4.000,00            | 0,00                | 0,00                        | 0,00                | 0,00                        |
| Concessao de Empréstimos (XII)  | 0,00                | 0,00                | 0,00                        | 0,00                | 0,00                        |
| Aquisicao de Titulo de Capital (XIII)   | 0,00                | 0,00                | 0,00                        | 0,00                | 0,00                        |
| Demais Inversoes Financeiras  | 4.000,00            | 0,00                | 0,00                        | 0,00                | 0,00                        |
| Amortizacao da Divida (XIV)   | 152.000,00          | 25.307,75           | 78.781,84                   | 0,00                | 77.451,66                   |
| Outras Despesas de Capital  | 0,00                | 0,00                | 0,00                        | 0,00                | 0,00                        |
| DESPESAS PRIMARIAS CAPITAL (XV)=(XI-XII-XIII-XIV)   | 2.334.095,91        | 21.044,99           | 77.814,02                   | 0,00                | 537.156,86                  |
| RESERVA DE CONTINGENCIA (XVI)   | 40.000,00           | 0,00                | 0,00                        | 0,00                | 0,00                        |
| RESERVA DO RPES (XVII)  | 5.060.000,00        | 0,00                | 0,00                        | 0,00                | 0,00                        |
| DESPESA PRIMARIA TOTAL (XVIII) = (X+XV+XVI+XVII)  | 54.606.856,61       | 7.607.607,88        | 22.078.129,28               | 0,00                | 21.538.959,51               |
| RESULTADO PRIMARIO (XIX)=(VII - XVIII)  | -6.243.860,00       | 949.281,19          | 2.544.295,49                |                     | 1.750.613,20                |
| SALDOS DE EXERCICIOS ANTERIORES   |                     |                     |                             | 0,00                | 544.631,88                  |
| DISCRIMINACAO DA META FISCAL  |                     |                     |                             | VALOR               |                             |
| META DE RESULTADO PRIMARIO FIXADA NO ANEXO DE METAS FISCAIS DA LDO P/ O EXERCICIO DE REFERENCIA |                     |                     |                             | -180.000,00         |                             |

Nota: Durante o exercicio, somente as despesas liquidadas sao consideradas executadas. No encerramento do exercicio, as despesas nao liquidadas inscritas em Restos a Pagar nao processados sao tambem consideradas executadas. Dessa forma, para maior transparencia, as despesas executadas estao segregadas em:

a) Despesas liquidadas, consideradas aquelas em que houve a entrega do material ou servico, nos termos do artigo 63 da Lei 4.320/64;

b) Despesas empenhadas mas nao liquidadas, inscritas em Restos a Pagar nao processados, consideradas liquidadas no encerramento do exercicio, por forca do artigo 35, inciso II da Lei 4.320/64.

Notas complementares:  
Dos valores das Receitas de Transferencias Correntes, foram deduzidos a parcela destinada a formacao do FUNDEB.

MUNICÍPIO DE MACATUBA  
DEMONSTRATIVO SIMPLIFICADO DO RELATORIO RESUMIDO DA EXECUCAO ORCAMENTARIA  
ORCAMENTOS FISCAL E DA SEGURIDADE SOCIAL  
Periodo de Referencia: JANEIRO a JUNHO 2013 / BIMESTRE: MAIO-JUNHO

LRF, art. 48 - Anexo 14

R\$ 1,00

| BALANCO ORCAMENTARIO  | No Bimestre                                      | Ate o Bimestre                       |                           |               |
|---|--|--------------------------------------|---------------------------|---------------|
| RECEITAS  |  |                                      |                           |               |
| Previsao Inicial  | ---  | 52.224.200,00                        |                           |               |
| Previsao Atualizada   | ---  | 53.028.502,27                        |                           |               |
| Receitas Realizadas   | 8.612.216,77                                     | 24.872.506,96                        |                           |               |
| Deficit Orcamentario  | ---  | 0,00                                 |                           |               |
| Saldos de Exerc. Anteriores (utilizados para creditos adicionais)                                     | ---  | 1.685.849,91                         |                           |               |
| DESPESAS  |  |                                      |                           |               |
| Dotacao Inicial   | ---  | 52.186.200,00                        |                           |               |
| Creditos Adicionais   | ---  | 2.644.656,61                         |                           |               |
| Dotacao Atualizada  | ---  | 54.830.856,61                        |                           |               |
| Despesas Empenhadas   | 7.174.330,58                                     | 32.712.182,21                        |                           |               |
| Despesas Executadas   |  |                                      |                           |               |
| Liquidadas  | 7.645.410,82                                     | 22.194.193,51                        |                           |               |
| Inscritas em Restos a Pagar Nao-Processados   |  | 0,00                                 |                           |               |
| Superavit Orcamentario  | ---  | 2.678.313,45                         |                           |               |
| DESPESAS POR FUNCAO / SUBFUNCAO   |  |                                      |                           |               |
| Despesas Empenhadas   | 7.174.330,58                                     | 32.712.182,21                        |                           |               |
| Despesas Executadas   |  |                                      |                           |               |
| Liquidadas  | 7.645.410,82                                     | 22.194.193,51                        |                           |               |
| Inscritas em Restos a Pagar Nao-Processados   |  | 0,00                                 |                           |               |
| RECEITA CORRENTE LIQUIDA - RCL  |  | Ate o Bimestre                       |                           |               |
| Receita Corrente Liquida  |  | 49.286.457,31                        |                           |               |
| RECEITAS E DESPESAS DOS REGIMES DE PREVIDENCIA  |  | Ate o Bimestre                       |                           |               |
| Regime Proprio de Previdencia dos Servidores  |  |                                      |                           |               |
| Receitas Previdenciarias Realizadas (IV)  | 690.042,23                                       | 2.316.206,29                         |                           |               |
| Despesas Previdenciarias Executadas (V)   |  |                                      |                           |               |
| Liquidadas  | 586.779,27                                       | 1.644.615,19                         |                           |               |
| Inscritas em Restos a Pagar Nao-Processados   | 0,00   | 0,00                                 |                           |               |
| Resultado Previdenciario (VI)=(IV - V)  | 103.262,96                                       | 671.591,10                           |                           |               |
| RESULTADOS NOMINAL E PRIMARIO   | Meta Fixada no Anexo de Metas Fiscais da LDO (a) | Resultado Apurado ate o bimestre (b) | % em Relacao a Meta (b/a) |               |
| Resultado Nominal   | -11.000,00                                       | -3.469.151,83                        | 315,37                    |               |
| Resultado Primario  | -180.000,00                                      | 2.544.295,49                         | -14,13                    |               |
| RESTOS A PAGAR POR PODER  | Inscricao  | Cancelamento ate o bimestre          | Pagamento ate o bimestre  | Saldo a Pagar |
| RESTOS A PAGAR PROCESSADOS  |  |                                      |                           |               |
| Poder Executivo   | 380.763,56                                       | 0,00                                 | 380.763,56                | 0,00          |
| Poder Legislativo   | 0,00   | 0,00                                 | 0,00                      | 0,00          |
| RESTOS A PAGAR NAO-PROCESSADOS  |  |                                      |                           |               |
| Poder Executivo   | 642.590,90                                       | 602,68                               | 436.826,07                | 205.162,15    |
| Poder Legislativo   | 4.500,00   | 0,00                                 | 4.500,00                  | 0,00          |
| TOTAL   | 1.027.854,46                                     | 602,68                               | 822.089,63                | 205.162,15    |
| DESPESAS COM ACOES TÍPICAS DE MDE   | Valor apurado ate o bimestre                     | Limites Constitucionais Anuais       |                           |               |
|   |  | % Mínimo a Aplicar no Exercício      | % Aplicado ate o bimestre |               |
| Mínimo Anual de 25% das Receitas de Impostos em MDE   | 4.348.875,54                                     | 25%                                  | 25,43                     |               |
| Mínimo Anual de 60% do FUNDEB na Remuneracao do Magisterio com Educacao Infantil e Ensino Fundamental | 2.864.205,52                                     | 60%                                  | 79,94                     |               |
| DESPESAS COM ACOES E SERVICOS PUBLICOS DE SAUDE   | Valor apurado ate o bimestre                     | Limite Constitucional Anual          |                           |               |
|   |  | % Mínimo a Aplicar no Exercício      | % Aplicado ate o Bimestre |               |
| * Despesas Proprias com Acoes e Servicos Publicos de Saude  | 5.332.779,51                                     | 15,00                                | 31,18                     |               |
| Liquidadas  | 3.914.807,71                                     | -                                    | -                         |               |
| Inscritas em Restos a Pagar Nao-Processados   |  | -                                    | -                         |               |

Nota:  
\* O valor constante da linha de Despesas Proprias com Acoes e Servicos Publicos de Saude, representa o total da despesa empenhada com recursos da saude ate o periodo.

MUNICÍPIO DE MACATUBA - PODER EXECUTIVO  
RELATORIO DE GESTAO FISCAL  
DEMONSTRATIVO SIMPLIFICADO DO RELATORIO DE GESTAO FISCAL - SEMESTRAL  
ORCAMENTOS FISCAL E DA SEGURIDADE SOCIAL  
Periodo de Referencia : JANEIRO a JUNHO/2013 - 1o. SEMESTRE

LRF, art. 48 - Anexo 7

R\$ 1,00

| DESPESA COM PESSOAL   | VALOR         | % SOBRE A RCL |
|---|---------------|---------------|
| Despesa Total com Pessoal - DTP   | 19.567.661,67 | 39,70         |
| Limite Maximo (incisos I,II e III, art.20 da LRF) - < % >                   | 26.614.686,94 | 54,00         |
| Limite Prudencial (\$ unico, art. 22 da LRF) - < % >                        | 25.283.952,60 | 51,30         |
| DIVIDA CONSOLIDADA  | VALOR         | % SOBRE A RCL |
| Divida Consolidada Liquida  | 0,00          | 0,00          |
| Divida Consolidada Liquida Previdenciaria                                   | 0,00          | 0,00          |
| Limite Definido por Resolucao do Senado Federal                             | 59.143.748,77 | 120,00        |
| GARANTIAS DE VALORES  | VALOR         | % SOBRE A RCL |
| Total das Garantias de Valores  | 0,00          | 0,00          |
| Limite Definido por Resolucao do Senado Federal                             | 10.843.020,60 | 22,00         |
| OPERACOES DE CREDITO  | VALOR         | % SOBRE A RCL |
| Operacoes de Credito Externas e Internas                                    | 76.086,72     | 0,15          |
| Operacoes de Credito por Antecipacao da Receita                             | 0,00          | 0,00          |
| Limite Definido p/ Senado Federal para Op. de Credito Externas e Internas   | 7.885.833,16  | 16,00         |
| Limite Definido p/ Senado Federal para Op. de Credito por Antec. da Receita | 3.450.052,01  | 7,00          |

FONTE:CN-SIFPM - Sistema Integrado de Financas Publicas Municipais, Unidade responsavel- CONTABILIDADE



CÂMARA MUNICIPAL DE LENÇÓIS PAULISTA  
ESTADO DE SÃO PAULO  
CONCURSO PÚBLICO DE PROVAS Nº 01/2013

## HOMOLOGAÇÃO

O PRESIDENTE DA CÂMARA MUNICIPAL DE LENÇÓIS PAULISTA, Estado de São Paulo, usando de suas atribuições legais, com fulcro nos itens 1.2 e 12.8 do Edital do Concurso Público de Provas n.º 001/2013, para contratação de profissionais para os cargos de *Contador, Técnico Legislativo de Recursos Humanos, Escriurário III, Recepcionista e Servente FAZ SABER* que, após o cumprimento de todas as etapas previstas, prazos recursais e a conclusão dos trabalhos, resolve:

**HOMOLOGAR** o resultado final do referido Concurso Público para os cargos acima, conforme as publicações efetuadas, no Jornal O Eco, no mural da Câmara Municipal de Lençóis Paulista e nos sites [www.camaralencois.sp.gov.br](http://www.camaralencois.sp.gov.br) e [www.omegaitu.com.br](http://www.omegaitu.com.br).

Lençóis Paulista/SP, 26 de julho de 2013.

Humberto José Pita

Presidente da Câmara Municipal de Lençóis Paulista.

Publicado no jornal O Eco, no dia 27 de julho de 2013. Na página E14.  
Valor da publicação R\$ 42,92.



PREFEITURA MUNICIPAL DE LENÇÓIS PAULISTA - SP  
EDITAL DE CONVOCAÇÃO

A Comissão Municipal de Serviço Civil de Lençóis Paulista, Convo- ca, o(s) interessado(s) abaixo relacionado(s) aprovado(s) no Concurso Público abaixo identificado para o preenchimento de 1 (uma) vaga, na Prefeitura Municipal de Lençóis Paulista e informa que o não compare- cimento no dia, horário e local estabelecidos pela presente convocação implicará na perda de vaga conforme preceitua a lei.

Edital n.º: 003/2013

Cargo: Agente Comunitário de Saúde - Sub-Área 4B

Local: Comissão Municipal de Serviço Civil, sita na Avenida Brasil, 862, Centro, Lençóis Pta. - SP.

Data: 31 de julho de 2013.

Horário: 8h30

01 - Rodrigo Pedroti Florêncio

Lençóis Paulista, 26 de julho de 2013.

Marcos Norabele

Presidente Comissão Municipal de Serviço Civil

PREFEITURA MUNICIPAL DE LENÇÓIS PAULISTA - SP  
EDITAL DE CONVOCAÇÃO

A Comissão Municipal de Serviço Civil de Lençóis Paulista, Convo- ca, o(s) interessado(s) abaixo relacionado(s) aprovado(s) no Concurso Público abaixo identificado para o preenchimento de 1 (uma) vaga, na Prefeitura Municipal de Lençóis Paulista e informa que o não compare- cimento no dia, horário e local estabelecidos pela presente convocação implicará na perda de vaga conforme preceitua a lei.

Edital n.º: 001/2013

Cargo: Agente Comunitário de Saúde - Sub-área 7B

Local: Comissão Municipal de Serviço Civil, sita na Avenida Brasil, 862, Centro, Lençóis Pta. - SP.

Data: 31 de julho de 2013.

Horário: 8h30

01 - Marcio Rogerio Castelhana

Lençóis Paulista, 26 de julho de 2013.

Marcos Norabele

Presidente Comissão Municipal de Serviço Civil

PREFEITURA MUNICIPAL DE LENÇÓIS PAULISTA - SP  
EDITAL DE CONVOCAÇÃO

A Comissão Municipal de Serviço Civil de Lençóis Paulista, Convo- ca, o(s) interessado(s) abaixo relacionado(s) aprovado(s) no Concurso Público abaixo identificado para o preenchimento de 1 (uma) vaga, na Prefeitura Municipal de Lençóis Paulista e informa que o não compare- cimento no dia, horário e local estabelecidos pela presente convocação implicará na perda de vaga conforme preceitua a lei.

Edital n.º: 001/2013

Cargo: Agente Comunitário de Saúde - Área 7

Local: Comissão Municipal de Serviço Civil, sita na Avenida Brasil, 862, Centro, Lençóis Pta. - SP.

Data: 31 de julho de 2013.

Horário: 8h30

01 - Karina Leite da Cruz

Lençóis Paulista, 26 de julho de 2013.

Marcos Norabele

Presidente Comissão Municipal de Serviço Civil

PREFEITURA MUNICIPAL DE LENÇÓIS PAULISTA

Aviso de Licitação - Pregão nº 085/2013 - Processo nº 172/2013

Objeto: Registro de preços para contratação de serviços funerários.

Tipo: Menor preço Recebimento das propostas e sessão de lances: 07 de agosto de 2013 às 14:00 horas - O edital encontra-se disponível no site [www.lencoispaulista.sp.gov.br](http://www.lencoispaulista.sp.gov.br) - Informações: Praça das Palmeiras nº 55, Lençóis Paulista, Fone: 14-3269.7022/3269.7088, Fax 14-3263.0040. Lençóis Paulista, 26 de julho de 2013. JOSÉ DENILSON NOGUEIRA - Diretor de Suprimentos.

Publicado no jornal O Eco, no dia 27 de julho de 2013. Na página E14.  
Valor da publicação R\$ 136,83.





## NEGÓCIOS

Cíntia fotografias completa **20 anos de profissionalismo** e talento N2



## EMPREGO

Caixa inicia **pagamento do abono** salarial N8

• [www.jornaloeco.com.br](http://www.jornaloeco.com.br) • mail: [oeco@jornaloeco.com.br](mailto:oeco@jornaloeco.com.br) • [comercial@jornaloeco.com.br](mailto:comercial@jornaloeco.com.br) • telefone central (14) 3269.3311 •

• LENÇÓIS PAULISTA, SÁBADO, 27 DE JULHO DE 2013 • ANO 76 • EDIÇÃO Nº 7.161 •

FOTO: MÁRCIO MOREIRA/O ECO

Você sabe o que é **concertina**?

Se a resposta for 'não', é bom se informar: ela pode ajudar a evitar prejuízos em sua residência N10



# Informe Publicitário

FOTOS: CÍNTIA FOTOGRAFIAS



## CÍNTIA FOTOGRAFIAS: *profissionalismo, talento e arte*

Referência há quase 20 anos no mercado de fotografia lençoense e regional, oferecendo produções fotográficas, filmagem full HD, cobertura fotográfica de aniversários, casamentos, batizados, formaturas, eventos corporativos para empresas, revelação de fotos na hora, produtos personalizados com foto, fotos para documentos, além de disponibilizar acessórios para máquina fotográfica, porta retrato e álbuns fotográficos.

Inicialmente a empresa começou de casa em casa com Cíntia Duarte e Fabrício Ribeiro. Hoje, conta com uma moderna loja de 300 metros quadrados e com uma equipe de profissionais qualificados. No mês de julho, Cíntia fotografias comemora mais um aniversário.

Segundo a empresária Cíntia Duarte, a atualização é fundamental para a empresa e seus colaboradores. “Estamos sempre atentos às novidades e tecnologias e a cada três meses investimos em cursos para os funcionários, participamos de feiras e palestras e sempre trazemos novidade para nossos clientes. Todo esse investimento faz parte do desenvolvimento da empresa. É preciso acompanhar as tendências do mercado porque o cliente pede e merece coisas diferentes”, afirma.

**Sempre inovando, Cíntia Fotografias traz uma nova técnica para fotografar recém nascidos, 'New Born'**



Para um empreendimento ter sucesso, Cíntia acredita no amor pelo trabalho, na dedicação e responsabilidade. “Quando comecei na área de fotografia eu sabia que não seria fácil minha caminhada, mas sempre fizemos com determinação e amor em cada foto, cada filmagem em cada produto, e isso é resultado da nossa empresa. São anos e anos buscando o melhor e hoje continuo me dedicando aos meus clientes, porque eles merecem o melhor. E é assim que conquistamos a preferência e o destaque no mercado e em mais um ano somos os vencedores do Prêmio Melhores do Ano do Jornal **O ECO**”.

Sempre com novidades neste mês a loja fez lançamento do projeto Fotografia New Born, que consiste em fotografar o bebê recém-nascido antes de completar 10 dias de vida. “É uma técnica inovadora em que vamos até a casa da cliente, fotografamos esse bebezinho com poucas roupas, num ambiente aconchegante e sem utilizar o flash, apenas com luz natural ou luz de janela e eternizamos esse momento com técnica e carinho”.

Convidamos a todos para comemorarem conosco hoje, sábado dia 27 de julho, mais um aniversário da Cíntia Fotografias atenderemos das 9h às 15h com um coquetel de comemoração.



# Classificados



**CORSA HATCH 1.0**, ano 2001, branco, para choque da cor do carro, com manual, em ótimo estado. Tratar (14) 9779-7664.

**CORSA HATCH** ano 99, 1.0, 4 portas, cor verde metálico, para-choque personalizado, com trava e vidro elétrico nas 4 portas, motor e pneus novos, ótimo preço. Tratar (14) 9779-7664 e 9844-8164.

**AUDI A3**, ano 97, cor prata, completo, 1.8, 20v, aspirado, doc ok, R\$ 15.800,00. Tratar (14) 9600-8829.

**GOL 1.0** Power, ano 2002, cor azul, 4 portas, completo - ar, R\$13.900,00. Tratar (14) 9652-1739/9652-8788/3263-4349.

**CELTA, ANO 2002**, 2 portas, R\$12.500,00. Tratar (14) 9652-1739/9652-8788/3263-4349

**MONZA GLS 2.0**, álcool original, ano 1995, 4 portas, cor azul, a vista R\$ 8mil ou 48x R\$ 385,00 sem entrada. Tratar (14) 3263-4349/9652-8788/9652-1739

**CORSA GL 1.4**, ano 95, vidro e trava, R\$10.500,00. Tratar (14) 9652-1739/3263-4349/9652-8788.

**GOL G4**, cor prata, kit trend, ano 09/10, único dono, D.H. Tratar (14) 9792-2998.

**CORCEL II**, cor verde metálico, bom estado, álcool, ano 79. Tratar (14) 9718-2991.

**UNO 1.3**, ano 91, doc ok até 2014, ótimo estado, transferência grátis, R\$5.700,00. Tratar (14) 3263-4371/9708-1331.

**UNO WAY**, 4 portas, ano 2009, c/38 mil km, novíssimo. Tratar (14) 9710-6601 (particular).

**VECTRA GT**, ano 2011, com 22 mil km, cor prata, novíssimo, R\$38.500,00. Tratar (14) 9710-6601 (particular).

**STRADA WORK**, cabine dupla, ano 13/13, c/1.200 km, completa + air bag e ABS, alarme e capota marítima, cor prata, 43.500,00. Tratar (14) 9710-6601 (particular).

**F-4000, ANO 81**, motor MWM 229, vendo ou troco. Tratar (14) 9652-4433.

**GOL 1.0**, ano 98, cor prata, ótima conservação, R\$9 mil. Tratar (14) 3263-3852 c/ João.

**GOL G3 Plus**, ano 2001/2001, 4 portas, 1.0 8v, cor cinza, excelente estado de conservação com 63.mil km (originais), 4 pneus novos, alarme, trava elétrica, som, doc ok, manual e chave reserva. R\$ 12 mil, sem contra oferta. Tratar (14) 9625 7613/ 3262 2529 Alexandre (particular).

**GOL G3 1.0 8v**, ano 2005, cor preto, único dono, baixa km, R\$ 12.900,00. Tratar (14) 9641-8926.

**ESCORT GHIA**, ano 84, cor cinza, álcool, doc ok, R\$3.200,00. Tratar (14) 9182-7611 com Fabrício.

**SAVEIRO 1.6**, ano 91, álcool, cor prata. Tratar (14) 3263-4173/9178-4013.

**CAMINHÃO FORD** 22000, ano 87, cor azul, motor novo, turbinado e tracionado, R\$ 33 mil, vendo ou troco por carro ou terreno. Tratar (14) 3264-9076/9616-3994.

**FIORINO TREKKING**, ano 96, 1.5, com manual e 4 pneus novos, verde metálico, R\$ 8.500,00. Tratar (14) 9791-1109.

**SAVEIRO SURF**, com ar, D.H, alarme, ar quente, jogo de rodas, banco de couro - R\$ 12 mil + 27x, ou R\$ 27.000,00 à vista. Tratar (14) 9793-9261.

**FUSCA, ANO 74**, ignição, alternador, bom estado, R\$2 mil + doc. Tratar (14) 9728-0666.

**FOX, ANO 2005**, cor preto, completo. Tratar (14) 9728-0054.

**CORSA SEDAN**, 4 portas, ano 2000, cor cinza. Tratar (14) 9620-4146.

**FOX CIT flex**, ano 07, cor preto, 1.0, super conservado, 1º dono, c/manual, CD original, 71 mil km, R\$19mil. Tratar (14) 9701-1896.

**SAVEIRO TROPPER 1.6**, completa, ano 2011, baixo km, ótima procedência, R\$30.900,00, vendo, troco ou financio. Tratar (14) 9168-0803

**GOL G5**, completo, ano 2012, oferta neste final de semana R\$28.900,00, vendo, troco ou financio. Tratar (14) 9168-0803.

**CROSSFOX 1.6**, cor prata, ano 2005, novíssimo, R\$25.900,00, vendo, troco ou financio. Tratar (14) 9168-0803.

**FUSCA, ANO 81**, R\$4 mil. Tratar (14) 9785-8732/3264-4398.

**CELTA, ANO 2004**, cor prata, gasolina. Tratar (14) 9754-9032/9783-8148.

## GOOL VEÍCULOS

(14)3263.6721 / 9630.1560

• COMPRA • VENDE  
• TROCA • FINANÇIA  
• CONSIGNA

**Rua Coronel Joaquim Gabriel, 48 - Centro - Lençóis Paulista - SP**

**TOYOTA BANDEIRANTES**, ano 71, modelo Jeep - longa, capota aço, motor 608, R\$ 25 mil. Tratar (14) 9107-8669/9663-2916/8128-0298.

**VECTRA ELEGANCE**, vidros + travas, automático, completo, ano 2007, cor preto, c/ 88 mil km. Tratar (14) 3263-1511.

**VECTRA EXPRESSION**, ano 2010, cor preto, completo, R\$31 mil. Tratar (14) 9741-9140.

**GOL 1.6** MI, ar condicionado, D.H., 4 portas, metálico, R\$13.500,00. Tratar (14) 9741-9140.

**D20, ANO 92**, cabine dupla, perfeito estado, aceito troca. Tratar (14) 3264-5236/9702-6802.

**ECO SPORT**, ano 08/08, cor vermelho, completa, super conservada, R\$33 mil. Tratar (14) 9701-1896.

**VW KOMBI**, ano 95, cor branca. Tratar (14) 9736-9055.

**F100, ADAPTADA** para F1000, ano 84, cor bege, cabine dupla. Tratar (14) 9798-1048.

**ECO SPORT XLT 2.0**, ano 2004, completo + couro, DVD, licenciado até 2014, R\$ 25 mil. Tratar (14) 9682-7551.

**UNO SMART**, 4 portas, ano 2001, cinza metálico, super conservado, IPVA 100% pago. Tratar (14) 9676-0678.

**ECO SPORT XLT 2.0**, automática, cor preta, completa, 39km, revisado só em concessionária Ford. Tratar (14) 9676-0678.

**PALIO, ANO 2008**, completo, cor prata, R\$17.500,00, única dona. Tratar (14) 3263-3168/9702-0367.

**ZAFIRA, ANO 2004**, cor prata, completa, vendo ou troco por veículo de menor valor. Tratar (14) 3264-6293/9726-9966.

**KADETT SL**, ano 91, álcool original, doc ok, ótimo estado, 4 portas, R\$6.500,00. Tratar (14) 8122-4417 c/ Wagner.

**PARATI 1.0 16v**, ano 97/98, cor prata, 2 portas, bancos de couro, vidros e travas elétricas, 2º dono, R\$ 10 mil. Tratar (14) 9123-7646.

**GOL GT, 1.8**, ano 84, injetado, turbo, vermelho, impecável. Tratar (14) 9693-1478.

AUTO MECÂNICA - AUTO PEÇAS - RETIFICA DE MOTORES

## NALAGI

Fone: 3263-1535  
Fax: 3264-3961

**Retifica e montagem de motores | Auto peças**  
**Serviços de manutenção mecânica | Serviços de usinagem**

Rua Prudente de Moraes, 206 - Vila Eden - Lençóis Paulista

| MODELO              | ANO  | COR      | OPCIONAIS                  |
|---------------------|------|----------|----------------------------|
| ASTRA SEDAN 1.8     | 2003 | AZUL     | COMPLETO                   |
| ASTRA HATCH 4P      | 2008 | PRATA    | COMPLETO                   |
| CELTA LIFE 4P       | 2007 | PRATA    | TRAVA/ALARME               |
| CORSA CLASSIC       | 2004 | PRETO    | BASICO                     |
| CLASSIC LIFE        | 2007 | PRETO    | TRAVA                      |
| CLASSIC LIFE        | 2007 | PRETO    | DIREÇÃO/TRAVA/ALARME/RODAS |
| CLASSIC LS          | 2011 | CINZA    |                            |
| OMEGA GLS           | 1999 | PRATA    | COMPLETO                   |
| VECTRA GT-X         | 2010 | PRETO    | COMPLETO                   |
| MONTANA 1.8         | 2005 | PRATA    | COMPLETO                   |
| S-10 RODEIO CD 2.4  | 2011 | PRATA    | COMPLETA/COURO             |
| COURIER 1.3         | 1998 | PRATA    | BASICO                     |
| COURIER 1.4         | 1998 | PRATA    | DIREÇÃO/VIDRO/TRAVA        |
| NEW FIESTA SE 1.6   | 2011 | PRETA    | COMPLETO                   |
| GOL G4 4P           | 2013 | PRATA    |                            |
| SAVEIRO G3          | 2001 | BRANCA   |                            |
| PARATI G3 1.0 16V   | 2002 | PRATA    | COMPLETO                   |
| FOX 1.6 4P PLUS     | 2005 | PRATA    | COMPLETO                   |
| UNO SMART           | 2001 | PRATA    | VIDRO/ALARME/TRAVA         |
| UNO EX 1.0          | 2000 | VERMELHO |                            |
| UNO MILLE WAY       | 2008 | BRANCA   |                            |
| UNO VIVACE 4P       | 2011 | VERMELHO | COMPLETO                   |
| PALIO WEEK. 1.5     | 1998 | VERDE    | COMPLETO                   |
| STILO BLACKMOTION   | 2010 | PRETO    | COMPLETO/TETO              |
| STRADA ADV. LOCKER  | 2009 | BRANCA   | COMPLETA                   |
| STRADA WORK 1.4 CE  | 2008 | CINZA    | DIREÇÃO/VIDRO/TRAVA        |
| STRADA WORK 1.4 CD  | 2010 | PRATA    | COMPLETA                   |
| FIORINO 1.3 FIRE    | 2012 | BRANCA   | UNICO DONO                 |
| PALIO ATTRACTIV 164 | 2013 | BRANCA   | COMPLETA                   |
| COROLLA XEI 1.8     | 2010 | AZUL     | COMPLETO                   |

|                    |      |          |                       |
|--------------------|------|----------|-----------------------|
| COROLLA XEI 1.8    | 2011 | PRATA    | COMPLETO              |
| C-4 HATCH GLX 1.6  | 2010 | CINZA    | COMPLETO              |
| PEUGEOT 307 FELINE | 2008 | PRETO    | COMPLETO              |
| GSX-R 1000 SRAD    | 2008 | AMARELA  |                       |
| FAZER 600S         | 2009 | AZUL     |                       |
| CBR 1000 FIREBLADE | 2006 | VERMELHA |                       |
| HONDA LEAD 110     | 2011 | PRETA    | PARTIDA ELETRICA      |
| CG FAN 125         | 2005 | AZUL     |                       |
| CG FAN 125         | 2006 | VERMELHA |                       |
| CG FAN 125 ES      | 2010 | VERMELHA |                       |
| TITAN 150 KS       | 2006 | PRETA    |                       |
| TITAN 150 KS       | 2008 | CINZA    |                       |
| TITAN 150 ESD      | 2008 | PRETA    | PARTIDA/FREIO A DISCO |
| BROS 150 ESD       | 2012 | PRETA    |                       |
| CRF 230            | 2009 | VERMELHA |                       |
| FAZER 250          | 2008 | PRETA    |                       |
| CB 300             | 2011 | PRATA    |                       |

## VEÍCULO EM PROMOÇÃO

### SAVEIRO CE 1.6 G6 2014 0KM (EMPLACADA)BRANCA - COMPLETA

PARCELAMOS MOTOS EM  
**10X** NO CARTÃO

\* PARCELAMOS A ENTRADA NO CARTÃO  
\* NÃO PERCA ESSA GRANDE OPORTUNIDADE

Av. PAPA JOÃO PAULO II  
(AO LADO DO AUTO POSTO LEÃO)

**FONES:**  
3264-3033 - 9668-3033  
9625-3033 - 8148-7585



# Classificados



**VEÍCULOS  
VENDA**

## Evidence Veículos

**(14) 3264-1000  
9614-3191**

RUA OSVALDO CICCONE, 95 ESQUINA COM LUCIO DE O. LIMA, NOVO ACESSO PARA CECAP (PRÓXIMO AO BJ)

**www.evidencemultimarcas.com.br**

**VEÍCULOS EM PROMOÇÃO, VENHA CONFERIR:**

**GOL CL MI 1.6 AP, 1997, COM RODAS DE LIGA**

**GOL MI 1.0, 2001, TRAVA E ALARME**

**CORSA WAGON 1.6, 1998, VIDRO ELÉTRICO**

**ASTRA GL 1.8, 2000, COMPLETO**

**ASTRA HB Advantage**, cor preto, 4 portas, modelo 2011, R\$30 mil. Tratar (14) 9706-5116.

**ASTRA ADVANTAGE**, ano 2009, cor prata, 4 portas, completo, quitado. Tratar (14) 3264-4251/ 9746-2701.

**BELINA 1.6**, ano 89, original, álcool, em bom estado. Tratar (14) 3264-5236/ 9702-6802.

**CORSA, 4 bicos**, ano 96, cor cinza metálico, 4 portas, excelente estado. Tratar (14) 9703-1919/ 3263-3348.

**PALIO, ANO 99**, com rodas + som, doc ok. Tratar (14) 9703-1919/ 3263-3348.

**FIESTA, ANO 2000**, motor Zetec Rocan, ano 2000, cor prata metálico, 4 portas, vendo ou troco por moto ou carro menor valor. Tratar (14) 3263-2327

**GOL G5**, ano 2010, kit trend, cor prata, entrada + 22 parcelas. Tratar (14) 9729-9221.

**CORSA WIND**, 2 portas, ano 97, R\$ 10.990,00. Tratar (14) 9711-9267

**CLASSIC LS**, ano 2011, com DH + trio, R\$ 24.500,00. Tratar (14) 9711-9267

**CLASSIC LIFE**, cor prata, ano 2009, com trio, R\$ 19.500,00. Tratar (14) 9711-9267

**VECTRA SEDAN** Elite, cor prata, ano 2007, automático, R\$ 34.000,00. Tratar (14) 9711-9267

**VOYAGE 1.6**, completo + automático, R\$ 37.500,00. Tratar (14) 9711-9267

**PEUGEOT, ANO 2008**, flex, 4pts, cor prata, completo, ótimo estado, doc. ok, aceito financiamento. Tratar (14) 9613-1331/ 8119-7204.

**FOX 1.0**, ano 2007, cor preto, 4 portas, R\$ 20.500,00. Tratar (14) 9607-0397

**CELTA LIFE**, ano 2007, cor preta, básico, trava, alarme, insulfilm e extensor do console, ótimo estado de conservação, baixa Km, 2º dono. Tratar (14) 3263-5089/ 9755-4090/ 9686-7111 com Anderson ou Viviane.

**LOGUS GL 1.8**, ano 94, gasolina, azul metálico, todo original. Tratar (14) 3263-3979/ 9752-7297.

**PARATI 1.6**, cor prata, completa, R\$ 23.900,00. Tratar (14) 9789-5523.

**FIESTA HB 1.0**, ano 2009, cor preto, trio elétrico, R\$ 19.900,00. Tratar (14) 9789-5523.

**FOX FLEX**, ano 2005, cor branco, completo, transiro financiamento pela BV Financeira, entrada R\$2 mil + 46 parcelas R\$614,00. Tratar (14) 3264-9575/ 7834-2483.

**FOX 1.0**, ano 2009, cor preto, R\$ 23.900,00. Tratar (14) 9789-5523.

**VECTRA SEDAN** Elegance, ano 2009, completo, R\$ 35.900,00. Tratar (14) 9789-5523.

**CORSA GL 1.6**, ano 1997, cor branco, R\$ 11.500,00. Tratar (14) 9789-5523.

**ECO ESPORT XL 1.6**, ano 2006, cor prata, completa, R\$ 27.500,00. Tratar (14) 9607-0397

**MERIVA 1.8**, ano 2003, completa, cor prata, R\$ 18.500,00. Tratar (14) 9607-0397

**CELTA LT 1.0**, 4 portas, ano 2012, completo, cor prata, R\$ 28.500,00. Tratar (14) 9607-0397

**CAPTIVA, ANO 2010**, completa, R\$ 61.000,00. Tratar (14) 9607-0397

**FOX 1.0**, 4 portas, ano 2006, cor preto, R\$ 19.900,00. Tratar (14) 9609-4876.

**MONTANA CONQUEST**, ano 2009, cor preta, completa, R\$ 24.500,00. Tratar (14) 9609-4876.

**UNO MILE**, ano 2003, cor branco, R\$ 12.990,00. Tratar (14) 9609-4876.

**FOCUS HB GLX 1.6**, completo, cor prata, ano 2012, R\$ 45.000,00. Tratar (14) 9609-4876.

**CRUZE SEDAN LT** completo + automático + multi mídia, ano 2012, cor bege, R\$ 64mil. Tratar (14) 9609-4876

**CAMINHÃO FORD** cargo 8-14, com furgão p/ transporte de pessoal. Vendo ou troco por kombi ou caminhonete cabinada de menor valor, caminhão em ótimo estado. Tratar (14) 9702-6802 ou 3264-5236.

**KOMBI, ANO 97**, bom estado, doc ok, R\$ 10 mil. Tratar (14) 9778-2485 ou R: Siqueira Campos, 141 – Contente com Juraci.

**KOMBI, ANO 2007/2008**, flex, 9 lugares. Tratar (14) 9827-6701/ 3264-3111 com Donizete.

**PALIO WEEK** trek, ano 2010, cor prata, completa, único dono. Tratar (14) 9710-9001.

**PARATI, ANO 91**, cor branca, excelente estado, gasolina, doc. ok, R\$ 7.500,00 ou R\$ 8.200,00 transferido p/ o nome, R: Siqueira Campos, 141, V. Contente. Tratar (14) 9778-2485.

**SANTANA, ANO 2001**, cor prata, completo, R\$ 14 mil. Tratar (14) 9711-8519.

**VECTRA, ANO 94**, cor azul, R\$ 9.500,00, completo. Tratar (14) 9782-3883.

**CAMINHONETA STRADA**, 1.4 fire, ano 2010, cor branca, cabine estendida, ar condicionado, V. E. + trava + alarme e rabicho, protetor de caçamba, R\$ 27 mil. Tratar (14) 8154-1939/ 3263-1617.

**VECTRA GTX**, ano 2008, cor bordo, completo, R\$ 36 mil. Tratar (14) 9711-8519.

**ASTRA ADVANTAGE 2.0.**, ano 01, cor azul, completo, excelente estado. Tratar (14) 9839-6051.

**PALIO 1.3** Fire Flex, ano 2004, cor prata, 4p, doc 2013 ok, com dh + te + ve + al + limp/desemb com 4 pneus novos, muito conservado, R\$ 10 mil + parcelas de R\$380,00 aceita troca menor valor. Tratar (14) 9135-1816/9897-6606.

**UNO FIRE 1.0**, ano 2006, flex, 2p, cor prata, vidro, trava e alarme, ótimo estado, R\$ 12.900,00. Tratar (14) 9837-0775.

**SAVEIRO 1.6**, ano 2012, flex, cor branca, A/C, R\$ 24.900,00. Tratar (14) 9837-0775 8182-3424.

**LOGUS 1.8**, ano 95, cor cinza, dir hid, ótimo estado. Tratar (14) 9834-0470.

**CELTA LS**, ano 2011, 2p, com apenas 4.000 km, só 19 mil. Tratar (14) 3264-3644/9610-5960 shop cars veiculos

**CORSA SEDAN** Classic Life, cor prata, ano 2005, álcool, completa – ar, com rd, R\$ 15.900,00. Tratar (14) 3264-3644/9610-5960 shop cars veiculos

**VOYAGE 1.0**, ano 2011, cor bege, completo. Tratar (14) 9610-5960.

**FIAT IDEA ELX**, ano 2007, cor preta, completa. Tratar (14) 3264-3644/9610-5960 shop cars veiculos.

**SANDERO, ANO 2010**, cor prata, com ve+te + limp e desemb. Tratar (14) 3264-3644/9610-5960 shop cars veiculos

**FIAT UNO** Fire Flex, cor cinza, 2 portas, ano 2006, com ve + te + som, R\$ 14.900,00. Tratar (14) 3264-3644/9610-5960 shop cars veiculos

**PEUGEOT SW**, ano 2009, cor dourada, completa, automática só R\$23.500,00. Tratar (14) 3264-3644/ 9610-5960 shop cars veiculos

**CLASSIC LS**, ano 2011, flex, cor preto. Tratar (14) 3264-3644/9610-5960 shop cars veiculos.

**MONTANA LS**, ano 2011, cor prata, flex, completa. Tratar (14) 3264-3644/9610-5960 shop cars veiculos.

**HB20 1.6**, ano 2013, completo, (pronta entrega). Tratar (14) 3264-3644/9610-5960 shop cars veiculos.

**KADET, ANO 95**, cor cinza, com vidro, trava e alarme, documentação 2012 ok, R\$ 9 mil. Tratar (14) 3264-5892 e 9602-7386.

**COURIER 1.6**, ano 2000/2001, protetor de caçamba, lona marítima, som mp3 vendo ou troco por moto Honda. Fones: 3264 4345 / 97913286.

**GOL CLI 1.8**, 2 portas, cor branco, ano 95, gasolina, básico, R\$ 9 mil. Tratar Evidence Veiculos (14) 3264-1000.

**GOL G4 1.0** 4 portas, ano 2009, cor branco, flex, básico, R\$ 22 mil. Tratar Evidence Veiculos (14) 3264-1000.

## PAGAN MOTOS

**COMPRA - VENDA - TROCA - FINANÇIA**

**TODA LINHA  
HONDA Okm**

**FINANCIAMENTO C/ ENTRADA  
COM A MENOR PARCELA  
DO MERCADO  
GRÁTIS 2 CAPACETES**

**Rua Cel. Joaquim Gabriel, 739 - Lençóis Pta. - F.: 3264-4345**

**GOL 1.0**, ano 01, cor prata, gasolina, alarme+som+trava, R\$11.900,00. Tratar Evidence Veículos (14) 3264-1000.

**SAVEIRO 1.6**, ano 2009, cor branca, flex, ar condicionado, dh, R\$ 23.500,00. Tratar Evidence Veiculos (14) 3264-1000.

**MICRO ONIBUS**, ano 89, cor branco, diesel, interior com prateleiras, R\$14.900,00. Tratar Evidence Veiculos (14) 3264-1000.

**CORSA WAGON 1.6**, ano 98, cor verde, gasolina, básico, R\$ 11.900,00. Tratar Evidence Veiculos (14) 3264-1000.

**MERIVA JOY 1.8**, ano 07, cor branca, flex completa, R\$ 26 mil. Tratar Evidence Veiculos (14) 3264-1000.

**PARATI TREND 1.6**, ano 2010, cor branca, flex, a/c, R\$28.900,00. Tratar Evidence Veiculos (14) 3264-1000.

**FUSCA 1300**, ano 76, cor vermelho, raridade para colecionador, R\$11.900,00. Tratar Evidence Veiculos (14) 3264-1000.

**ASTRA SEDAN 1.8**, ano 2000, cor azul, completo, rodas liga leve, R\$ 18.900,00. Tratar Evidence Veiculos (14) 3264-1000.

**HONDA CIVIC** lx, ano 99, cor azul, completo, R\$ 16.900,00. Tratar Evidence Veiculos (14) 3264-1000.

**GOL G3 1.0**, 2 portas, cor cinza, álcool, ano 2004, D.H./ Limp./Desemb, R\$ 14.900,00. Tratar Evidence Veiculos (14) 3264-1000.

**PRISMA MAXX 1.0**, ano 2009, cor prata, flex, ar e DH, R\$ 25.500,00. Tratar Evidence Veiculos (14) 3264-1000.

**DOBLO ESSENCE 1.8**, 6 lugares, ano 2012, cor prata, flex, completo, R\$ 47.900,00. Tratar Evidence Veiculos (14) 3264-1000.

**JEEP BANDEIRANTES** Toyota, ano 85, cor branco, diesel, completo, couro, rodas e DVD, R\$ 49 mil. Tratar (14) 3264-1000 – Evidence Veículos.

**GOL CL 1.6**, ano 97, cor verde, gasolina, básico, R\$ 11.900,00. Tratar Evidence Veiculos (14) 3264-1000.

**UNO MILLE EX**, 4 portas, ano 2000, cor cinza, gasolina, CD player, vidro elétrico, Tratar Evidence Veiculos (14) 3264-1000.

**KOMBI, ANO 2001**, cor branca, gasolina, básica, R\$16.900. Tratar Evidence Veiculos (14) 3264-1000.

**PARATI TREND 1.6**, ano 2009, cor branca, com d.h., R\$ 26.900,00. Tratar Evidence Veiculos (14) 3264-1000.

## SÃO CRISTÓVÃO

**Baterias e Óleos Lubrificantes em Geral  
PEÇAS PARA TRATORES**

Executamos serviço de prensagem de mangueiras hidráulicas



Fone/Fax:  
**(14) 3263-2742**

Rua Piedade, 829 - Centro - Lençóis Paulista  
E-mail: dalbentelatin@bol.com.br

## CHAVEIRO XV

**Chaves e serviços**

**Afiação de alicates**

**Confecção de carimbos**

**3263-6395**

**9794-6796**

**Atendimento 24h**

**RUA XV DE NOVEMBRO, 669**

EM FRENTE AO BANCO BRADESCO



## MS

**MULTISOM**

COMÉRCIO DE APARELHOS ELETRÔNICOS

**SOM - TV - VÍDEO**

**Assistência técnica especializada em telefone celular**

**3264-4244**

**Rua XV de Novembro, 242  
Lençóis Paulista**



# Classificados



Aqui na Shop Cars temos o carro ideal para você, entre usados e 0 km todas as marcas do mercado, procuramos oferecer o melhor preço, a entrega mais rápida, a melhor avaliação no seu usado e a satisfação em tê-lo como cliente, faça-nos uma visita!

**Endereço: Av. 25 de Janeiro, 332 - Centro - Fone: (14) 3264-3644**



**MOTOCICLETAS VENDA**

**TRICICLO PARA 3** pessoas impecável, novo, motor 1.600 VW, ótimo preço. Tratar (14) 9752-3588.

**YES, ANO 2006**, cor prata, único dono. Tratar (14) 3263-2129/ 9749-3534.

**MINI MOTO** Trackbike nos modelos cross ou moto GP é na pagan motos. Tratar (14) 3264-4345.4630.

**KAWASAKI NINJA 250** r, ano 2011/11, cor preta, ótimo estado, baixa km. Tratar (14) 9777-5413.

**HONDA BROS 150 KS**, ano 2007, em perfeito estado, aceito troca. Tratar (14) 3264-5236/ 9702-6802.

**BIZ 125**, Flex, 2013 - Fan 125 KS 2013 - Fan 150 Flex 2013 - Titan 150 EX Flex 2013 - Lead 110 2013 - CB 300R, 2013 - XRE 300, 2013 e Bros 150 Flex 2013. Pagan Motos. Fone (14) 3264 4345.

**CAPACETE EBF** ou liberty aberto ou fechado, \$ 60,00 só na Pagan Motos. Tratar (14) 3264 4345.

**FINANCIAMENTO DE** moto honda okm com entrada com a menor parcela do mercado. "Grátis 02 capacetes" Pagan Motos. Tratar (14) 3264 4345.

**VILAS MOTO** Peças - Oficina especializada, pinturas especiais, acessórios, pacotes de revisão multi-marca, personalização em led. Agora com toda a linha Suzuki de alta e baixa cilindrada. Rua Antonio Paccola, 20, Fone (14) 3263-5436.

**TITAN 150**, cor verde, ano 2004, R\$2 mil. Tratar (14) 9630-2379.



**MOTOCICLETAS COMPRA**

**COMPRO MOTO** Honda semi nova ou troco por moto 0km, pagan motos Tratar (14) 3264 4345.

**COMPRO BIZ**, ano 2009 à 2012, pago a vista. Tratar (14) 9600-9286/ 3263-3398.



**EMPREGOS**

**CONTRATA-SE LÍDER** de montagem externa, salário compatível com a função e benefícios. Interessados enviar currículo para: rh@baptistellametalicas.com.br, ou Rua Adriano Anderson Foganholi, 900 - Distrito Industrial (Portaria).

**AUMENTE SUA** renda de R\$ 500,00 à R\$ 2 mil sem sair de casa. Tratar (14) 9852-0685 e 9833-4700 ou venha nos fazer uma visita na R: Pedro Natálio Lorenzetti, 106 sala 106 A.

**ESTAMOS DE VOLTA!**

## INFOGAMES

**VENDAS • MANUTENÇÃO**

**JOGOS: PC, PS2 E X360 ORÇAMENTO SEM COMPROMISSO**

**FORMATAÇÃO EM DOMICÍLIO PROMOÇÃO: R\$50**

**ISRAEL: (14) 3264-9565 • 9721-8459 • 8141-8005**

**OFEREÇO-ME PARA** trabalhar como doméstica, faxineira ou serviços gerais. Tratar (14) 9670-2368.

**CONTRATA-SE PEDREIRO** especializado em acabamento de tijolo a vista e ajudante de pintor sem experiência. Tratar (14) 9756-4334.

**PRECISA-SE DE** aposentado para vigia. Tratar (14) 8144-8793.

**PRECISA-SE DE** motorista. Interessados enviar currículo Rua Europa, 53.

**PROCURO EMPREGO** de diarista, tenho referências. Tratar (14) 3264-8047/ 9758-4934.

**ROTISSERIA AROMAS** & Sabores, precisa de balconista, com 2º grau completo e experiência no ramo. Interessados enviar currículo R: Ignácio Anselmo, 1019.

**RENDA EXTRA** - Seja um representante e conheça os produtos UP. Assista à apresentação de negócios as terças e quintas as 19h30m na R: Tiradentes, 223 - Centro. Tratar (14) 9652-4056.



**INFORMÁTICA**

**FAÇO MANUTENÇÃO** e formatação de micros em geral. Tratar (14) 9183-9459.

**HARD INFORMÁTICA**, assistência técnica, peças, acessórios, recarga de cartuchos e toners. Tudo com garantia e preço imbatível, (temos micros usados e serviço de leva e trás gratuito). Tratar na R: Pará, 10 - Jd Cruzeiro ou (14) 3263-3052/ 9793-3134/ 9106-9965.

**TÉCNICO EM** Informática c/ experiência em manutenção, remoção de vírus, redes com fio e wireless, formatação a partir de R\$ 30,00. Tratar (14) 8155-5747 com Arthur.

**FORMATE SEU** computador, e faça manutenção de sua rede por um preço imperdível. Tratar (14) 9712-5207 com Luan.

**HOUSE INFORMÁTICA** - Formatação de computadores completa e rápida por R\$ 40,00. Tratar (14) 9712-5207 / 3263-1778 com Luan.



**ANIMAIS**

**VENDO FILHOTES** de chow chow, macho e fêmea. Tratar (14) 3263-6919/ 9740-4992.



**MARGENARIA CRIATIVA**

www.margenariacriativa.com.br / margenariacriativa@bol.com.br

Armários embutidos, Lojas, Escritórios, Cozinhas planejadas, Móveis em geral

**(14) 3263-3386 / 8115-7638**

Rua Rio Grande do Sul, 360 - Jd. Cruzeiro - Lençóis Pta - SP



**SERVIÇOS**

**DIRETO DA** Fábrica: Persianas, toldos, tapetes personalizados, divisórias, forros, luminosos, portas sanfonadas, box banheiro, exaustores, tela mosq: cobertura de sombreamento, cerca elétrica. Orçamento sem compromisso. Tratar (14) 9717-6700 ou 9717-9214 com Alonso.

**DANY MODAS** moda feminina e acessórios, R: Geraldo Pereira de Barros, 850. Tratar (14) 3264-9288.

**ALBUQUERQUE REFRIGERAÇÃO** - Assistência Técnica, máquina de lavar roupas, geladeiras, freezer, e ar condicionados, orçamento sem compromisso p/ Lençóis, atendemos Lençóis e região. Tratar (14) 3263-3605/ 9705-6743.

**SERVIDORES PÚBLICOS**, seu salário está correto? Agende sua consulta gratuitamente. Tratar (14) 9607-8461/ 9601-5330.

**MANICURE A** domicilio, agende seu horário de 2º a sábado, R\$22,00 (pé e mão). Tratar (14) 9864-5387.

**SERVIÇOS DE** construção, reformas, hidráulica, acabamento e pedras. Tratar (14) 9726-7942 c/ Benedito.

**MAGNO ELETRICISTA** - instalações e reparos residenciais e comerciais. Atendimento 24 horas. Fones (14) 9680-0411 e 8158-4260, lpmagno.mao@hotmail.com.

**ALUGO MUCK** e faço serviço de montagem industrial. Tratar (14) 9812-6791/ 8222-9793.

**ROTISSERIE AROMAS** e Sabores - Fornecemos marmittas mensal, avulsa e para empresas. Tratar (14) 3263-1533.

**MOVÉIS, MONTAGEM**, conserto e frete pequeno em geral. Tratar (14) 9773-2716/ 3263-2172.

**SERVIÇOS DE** jardinagem. Tratar (14) 9650-1534/ 8157-3468/ 9117-9267 Claudécir.

**TRANSPORTE ESCOLAR** par SESI, Eliza e Esperança. Tratar (14) 3264-5770/ 9731-4965/ 9721-9953.



**DANI mudanças**

**Domingos e Feriados!**

**3264-1197 (14) 9794-4468 8184-1477**

**Mudança em geral para todo o Brasil**



**• MANUTENÇÃO PREVENTIVA EM APARELHOS AR CONDICIONADOS**

**• LIMPEZA • VENDA E INSTALAÇÃO**

**Electrolu Springer Consul Midea FUJITSU ELGIN Carrier**

**A V. UBIRAMA, 177, CENTRO (14) 3269-6999 - FAX: 3269-6990**

**MS PINTURAS**, grades, portas, portões, venezianas, comercial e residencial. Tratar (14) 9792-3322 com Naldo.

**LIMPEZA DE** pele, massagem e drenagem facial, depilação, massagem corporal relaxante modeladora, drenagem linfática, bamboterapia e reflexologia. Pacotes Promocionais. Tratar (14) 3263-7026 ou 9792-3698.

**ALBUQUERQUE REFRIGERAÇÃO** assistência técnica especializada em consertos e reformas, em maquina de lavar, geladeira, freezer, ar condicionado. Tratar (14) 3263-3605/ 9705-6743

**A CHINELOS** e Cia esta com a loja toda em promoção. Moda praia com 50% de desconto e chinelo havaianas, tênis havaianas e sapatilhas com 20% de desconto. Venha conferir e aproveite esta promoção. Dividimos em até 2 X nos cartões Visa, Master, Diners Club e HiperCard. A Chinelos e Cia fica na Rua Geraldo Pereira de Barros, 853- Centro. Telefone: (14) 3263-2816.

**FAÇO PULVERIZAÇÃO** no combate de doenças e pragas em plantas frutíferas e ornamentais, inclusive adubação de solo, corretivo e foliar. Tratar (14) 9127-0004.

## ORSI ALIMENTOS CONTRATA MOTORISTA

**EXIGÊNCIAS:**

- Experiência mínima de 06 meses
- Disponibilidade para viagens
- Habilitação "C"

**BENEFÍCIOS:**

- Salário compatível com a função
- Assistência Médica e Odontológica
- Cesta básica
- Seguro de vida

**Entregar currículo com foto, cópia da CNH e da CTPS (últimos registros) na portaria da empresa situada na Rua José do Patrocínio, 645 (ao lado da delegacia).**



## CONTRATAMOS Vendedor

A Ideia Criativa está selecionando profissional para área de vendas. A empresa disponibiliza carro para utilização em serviço, salário compatível com a função e comissão nas vendas.

## INTERESSADOS

**ENVIAR CURRÍCULO PARA thiago@facol.br**



# Classificados



## SERVIÇOS

**VENHA CONHECER** o novo breshop do salão da Helen. Roupas, calçados, acessórios e lindas bolsas. Aberto de terça a sábado das 9h às 18hs. O salão da Helen fica na Rua Cel. Joaquim Anselmo Martins, 1734- Centro (ao lado da Cumplice Modas). Tratar: (14) 3264-6177/ 9740-3038.

**RESTAURANTE EBE-NEZER**, servimos comida caseira. Almoço de segunda a segunda das 11h às 14h e jantar apenas de segunda a sexta das 19h às 21h. Tratar (14) 3263-1896.

**SERVIÇOS DE** limpeza em terrenos, chácaras, sítios, carpinação, aplicação de Mata Mato com equipamento profissional. Tratar com Manoel Messias (14) 9632-4068 ou Rua Abílio Gasparini, 186- Jardim Açai I.

**ESCOVA PROGRESSIVA** sem Formol, linha Diva, R\$ 250,00. Tratar (14) 3261-1036/ 9730-1686/ 8159-3721.

**ESCOVA TEXTURIZADO-RA** – 1 litro + shampoo (1L), R\$ 270,00. Linha hidratação a partir de R\$ 9,90, óleo de argan 35 ml, R\$15,00. Esses e muito mais para seu salão. Fones (14) 3261-1036/ 9730-1686/ 9822-7205 e 8159-3721 com Cleiton ou Anderson (shampoo 5L, R\$ 55,00 – Condicionador 5L, R\$65,00).

**PAULA E** Correia Serviços Elétricos, instalação e reparo de telefone, cabeamento de antena e rede, manutenção elétrica e manutenção preventiva de combate a incêndio. Faça seu orçamento: (14) 9725-8282/ 9797-4840.

**CM INSTALAÇÃO** e montagem elétrica, venha e faça seu orçamento sem compromisso. Tratar (14) 3263-3490/ 9128-4630/ 9145-4248.

**LC MALAGINHO**, cercas consertinas, central PABX intelbras, antenas via satélite e teleconferência, câmeras de segurança via internet. Tratar (14) 9711-1527.

**AULAS DE** desenho e pintura digital (caricaturas e outros). Tratar (14) 9112-7826/ 3264-6558 com Cristiano Paccola.

**AULAS DE** Italiano – Na sociedade Italiana, novas turmas para fevereiro. Informações com Valério Junior (14) 9715-2968.

**BANHO E** tosa nos finais de semana e emergências. Tratar (14) 3263-4133 e (14) 8210-5619.

**TÉCNICA EM** enfermagem free-lance, com treinamento em primeiros socorros, habilitação B, comunicativa e ética. Oferece-se para cuidar de idosos ou crianças no período noturno as segundas, terças, quintas e sábados. Tratar (14) 9826-8108.

**QUER ANUNCIAR** sua empresa na rua, moto som propaganda. Tratar (14) 9817-9686.

**CENTRAL MÓVEIS** Usados, Rua Cel Joaquim Anselmo Martins, 1775. Fone (14) 9115-5295/ 9674-5783.

**TRANSPORTE ESCOLAR** – van disponíveis para o SESI (7h às 17h), Eliza P. Barros e Esperança (7h às 17h), ida e volta. Tratar (14) 3264-7284, (14) 9621-6283 e (14) 9787-3883.

**SR INSTALAÇÕES** Elétricas, agora também com instalação de ar condicionado, serviços rápidos e orçamento sem custo Tratar (14) 9794-7837 e (14) 3264-7392.

**CAJU GÁS** (sob nova direção), atendimento de 2ª a sábado das 8 às 20 hs e domingos e feriados das 8 às 13 hs, rua Flávio Paccola, 268, Caju II. Fones (14) 3263-0815, 3263-3162 e 9827-1912.

**APLICA-SE HERBICIDAS** (mata-mato) em terrenos e quintais. Tratar (14) 9127-0004.

**AFIADOR DE** ferramentas, serrotes, discos p/ serras circulantes, brocas, facas e tesouras. Tratar c/ Moacir na R: Alexandre R. Paccola, 585, Rondon ou pelo fone (14) 3264-9653.

**ECO IONIX** Auto Flex - Economia de combustível até 12%. Tratar (14) 9719-3581 / 8136-6428 ou pelo site, www.naturalionix.com.br.

**SERVIÇO DE** jardinagem, profissional formado na área de jardinagem em geral, limpeza de terreno, sítios e chácaras, aplicação de mata-mato e manutenção em cerca viva. Procuo trabalho fixo. Fone (14) 9730-1660 / 9855-6555 ou no endereço Antonio Zillo, 309 – JD. Village.

**LANCHONETE E** restaurante dos viajantes, (comercial, self-service, prato feito e marmite). Tratar (14) 3263-2412 / 9686-1979 ou na rua: Gino A. A. Bosi, 140, Pq Rondon.

**RUBINHO ESTOFADOS**, conforto e qualidade em 1º lugar, reforma de estofados em geral. Rua Nicola Aiello, 397, Núcleo, próximo a caixa d'água. Fone (14) 3264-7318 (14) 3264-8163e 9781-7519.

**MOURA JORGE** Edificações - Projetos residenciais e comerciais, cálculo de materiais. Tratar c/ Arilson (Técnico em Edificações – CREA-5063763735/td). Fone (14) 9728-9982 e 9196-9943.

**MONTAGENS DE** portas de madeira e móveis em geral (finais de semana e feriados). Tratar (14)9626-6071.

**CHECK LAUDO** Vistorias Veicular, vistoria em autos, motos, ônibus, caminhões, etc. Rua Libero Badaró, 523, JD. Morumbi, (ao lado da oficina do Milani) Telefone (14) 3263-1795 e 9711-5644.

**FASHION DOG**, equipe especializada para cuidar do seu amiguinho. Promoção de 2ª a 4ª feira, Rua Guaianazes, 1223, JD. Monte Azul, fones (14) 3263-3966 e 9701-8992.

**MAGAZINE GABRIEL** – uma loja popular, com brinquedos, presentes, utilidades, 1,99. Horário de atendimento das 08h00 às 18h00, Rua Piedade, 735, Centro, fone (14) 9164-7623.

**CORTINAS R.R.** cortinas, almofadas, persiana vertical, acessórios para cortinas. Rua Padre Salústio Rodrigues, 18, fones (14) 3263-5636 e 8189-3584.

**JF SERVIÇOS** de jardinagem, roçadas e podas. Tratar (14) 9841-2829/ 9880-4459.

**INSTALAÇÃO DE** antenas parabólicas, Home Theater, e TVs na parede. Tratar com Juvêncio (14) 8118-6574 ou 3263-3636.

**DANI MUDANÇAS** – Fretes em geral. Tratar (14) 9794-4468 ou 3264-1197.

**TRANSPORTE ESCOLAR** Sanheiro, leva e traz seu filho para as escolas com a segurança que você precisa; Educação Infantil, Ensino Fundamental. Tratar (14) 3263-3539.

**CONTROLE MATO** e Pragas, aplicação de mata-mato, controle de abelhas e fôrmicas. Tratar (14) 9771-1693 com Nivaldo Bispo.

**ASPOL** - Limpeza de telhados, pedras, lajes e caixa d'água, impermeabilizações. Tratar (14) 3263-4528 ou 9771-1693.

**TRANÇA AFRO**, tranças trabalhadas, rastafári. (Aceita cartão Visa e Master). Tratar (14) 9702-0767.

**DISK FRETE COCHI**  
PRECISOU É SÓ LIGAR  
9702-9612  
3263-6795

**CORTE DE** cabelo, escova, hidratação e coloração. Av José Antonio Lorenzetti, 16. Tratar (14) 3264-3842.

**REGIONAL ANDRADE &** Assessoria Rural LTDA. Vai comprar seu imóvel rural? Consulte o Gestor Ambiental, assessoria em regularização e avaliação de propriedades rurais. Tratar (14) 9683-6437, www.regionaltodaraca.blogspot.com



## DIVERSOS

**VENDO TÍTULO** do clube marimbondo, R\$ 2.500,00. Tratar (14) 9778-2485.

**PORTÃO, 2** folhas, fechado, novo – Armário de madeira maciça c/ vidros, ótimo para advogado. Tratar (14) 3264-8040.



**TELEFONE:**  
**(14) 9656-5566**  
**J GABRIEL**

## DOGWALKER - PASSEADOR DE CÃES

LEVO SEU ANIMAL DE ESTIMAÇÃO PARA REALIZAR A ATIVIDADE FÍSICA DIÁRIA DELE... *SOU UM RAPAZ DISPOSTO, PREPARADO FISICAMENTE E GOSTO MUITO DE CÃES. NEGOCIO PREÇO AVULSO OU MENSAL. TENHO DISPONIBILIDADE DE HORÁRIOS.*

**VENDO CARRETINHA** para moto, branca, de fibra, ideal para entregas de água mineral, gás e bebidas, marca motoprático, documentação em dia, ano 2011, segundo dono, R\$2.500,00. Tratar (14) 3264-6777/ 8132-9002.

**LAVADORA CONSUL 8** Kg, R\$850,00 – Lavadora Brastemp Clean 5 Kg, R\$ 350,00 – Lavadora Eletrolux, R\$ 680,00 – Refrigerador, R\$ 300,00. Tudo com 6 meses de garantia. Tratar (14) 9613-5159.

**VENDO OU** alugo trailer para lanche. Tratar (14) 9700-3990/ 8143-3364 c/ Amalia.

**VENDO MÁQUINA** overloc, semi nova, industrial. Tratar (14) 9608-6571/ 3264-1650.

**CHAVEIRO TATÁ**

- Chaves
- Serviços
- Chaves Codificadas

Qualidade pelo menor preço.  
**3264-4049**  
**9791-7066**  
(Em frente a Casas Bahia)

Rua XV de Novembro, 550A Centro - Lençóis Paulista

**Serralheria Rocha**

Portas - Portões Basculantes - Vitrôs e Esquadrias Metálicas em Geral

**(14) 3263-5428**

Rua Paraná, s/n - Id. Alvorada  
Lençóis Paulista - SP

**Amigos dos Animais**

ASSOCIAÇÃO PROTETORA DE LENÇÓIS PAULISTA

**(14)3264-3817 APÓS AS 18H00**

ASSOCIAÇÃO PROTETORA AMIGOS DOS ANIMAIS DE LENÇÓIS PAULISTA.

“a compaixão para com os animais é das mais nobres virtudes da natureza humana”  
Charles Darwin.

**Pingo de Ouro**

JARDINAGEM

- VENDA DE PLANTAS, VASOS E PRODUTOS PARA JARDIM
- SERVIÇOS EM GERAL
- PODA E MANUTENÇÃO

**(14) 9708-3143**

ATENDEMOS LENÇÓIS E REGIÃO. IREMOS ATÉ VOCÊ.  
ORÇAMENTO SEM COMPROMISSO!  
R. TEÓFILO HONÓRIO, 950 - JD. PLANALTO - MACATUBA



# Classificados



## DIVERSOS

**VENDO OU** troco 60 engradados cerveja (AmBev) 1000 ml, R\$ 2.100,00 ou R\$ 35,00 cada e 60 engradados cerveja 600 ml, R\$ 1.800,00 ou R\$ 30,00 cada. Tratar (14) 3264-6777/ 8132-9002.

**PLANO FÁCIL** Disal, sem consulta SPC e Serasa, sem juros e sem entrada, Gol 0km a partir de R\$ 300,00 e novo HB20, parcelas a partir de R\$ 384,00. Tratar (14) 9681-7953 c/ Sócrates.

**VENDO TORNO** mecânico, modelo Nodus I-500 – 1 Imor 420, oficina. Tratar (14) 3263-5497.

**MAÇARICO PPU**, oxigênio GLP, R\$ 900,00 – Compressor 10 pés de funileiro Chiapilin, R\$ 1.500,00. Tratar (14) 9613-5159.

**PISCINA (5 mil litros)**, fibra, c/ filtro e motor, R\$ 2 mil a vista ou troca por material de construção. Tratar (14) 9613-5159.

**VENDO OU** troco por material de construção, Fiorino Furgão, ano 97, revisado e motor feito. Tratar (14) 9613-5159.

**VENDO TOCA** CD automotivo (Pioneer), R\$50,00. Tratar (14) 9637-7291.

**VENDO CARRETA** reboque carro, R\$550,00 e 1 betoneira 150L, R\$550,00, toda revisada, R: Príncipe Penhafiel, 842. Tratar (14) 9785-7545.

**VENDO TRAILER** de lanche, todo equipado, em funcionamento. Tratar (14) 8823-4801.

**VENDO LOJA** de Rações e material de pesca, completa, ótima localização e clientela. Tratar (14) 9741-9140.

**VENDO OU** troco expositores refrigerados gelopar, 4 portas, 1.170 litros, 220v, usado, R\$ 1.500,00. Tratar (14) 3264-6777/ 8132-9002.

**VENDO OU** troco freezers horizontal, branco, 546 litros, com tampa de vidro, metálico, 110v, novo, sem uso, R\$ 2mil. Tratar (14) 3264-6777/ 8132-9002.

**VENDO OU** troco expositores metálicos v50r, 572 litros, branco, 110v, novo, em uso, R\$ 3mil. Tratar (14) 3264-6777/ 8132-9002.

**VENDO OU** troco carrinho para transporte engradados, R\$ 200,00, 06 recipientes de plástico para gelar bebidas (bombonas cortadas ao meio), R\$ 300,00 ou R\$ 50,00 cada. Tratar (14) 3264-6777/ 8132-9002.

**VENDO 2** pontes rolantes com capacidade 5ton cada, para um barracão 11m largura e 6 a 8m de altura (ponte preparada para alteração de comprimento e altura, se necessário). Tratar (14) 9711 8519 / 8132 3293

**VENDO 1** grade de ferro 3.40x1.90 – 1 portão social 0.90x2.10, em ótimo estado. Tratar (14) 9642-6790/ 9658-0671.

**VENDO CD** Kewood, usado, semi novo, R\$80,00. Tratar (14) 9703-1919/ 3263-3348.

**VENDE-SE CARROÇA** com rodas de madeira, ótimo estado, linda p/ decoração. Tratar (14) 9693-1478.

**GINÁSTICA, VENDO** aparelho de ginástica simulador de caminhada da Caloi, com painel digital, preto, em excelente estado, R\$ 350,00. Tratar (14) 9779-7664.

**VENDO TRAILER** completo, pronto para trabalhar, preço a combinar. Tratar (14) 9664-7363.

**VENDO TABLET** Multilaser Diamond, preto, android 4.0, tela LCD 7.0", multitoque, câmera frontal 1.3, memória interna 8GB, suporte pra cartão até 32GB em perfeito estado. Acompanha um teclado USB portátil para tablet, carregador e fone. Tratar (14) 9704-3307/ 3264-5381 Marlene.

**CONSÓRCIO CONTEMPORÂNEO** Itaú no valor de R\$113mil. Tratar (14) 9771-1693 Nivaldo Bispo.

**VENDO VÁRIOS** vasos para flores, preços imperdíveis. Tratar (14) 9104-5964/ 9755-8651.

**CARROCERIA DE** madeira revestida em chapa, c/ chassis e pistão p/ basculante, medidas 4,50m x 2,50m, R\$3.800,00. Tratar (14) 3264-8051 c/ Nilson

**GELADEIRA, MODELO** expositores Metálicos com 6 meses de garantia, R\$ 2 mil. Tratar (14) 9705-6743/ 3263-3605.

**CARRETINHA PARA** moto de fibra (marca motoprático), ideal para entrega de água mineral, gás e bebidas, documentação em dia, ano 2011, 2° dono. Tratar (14) 3264-6777/ 8132-9002.

**MÚSICA BRASILEIRA** de Qualidade! Ouça aos domingos Nova Rm 87,9, das 13h as 15h. Seleção e locução Nivaldo Bispo. Tratar (14) 9771-1693.

**VENDO BICICLETA** caloi maxx, aro 24, 21 marcha c/ suspensão, semi novo, R\$250,00. Tratar (14) 9782-3324/ 9730-0065.

**CARRETINHA CAIXÃO** documentada, vendo ou troco. Tratar (14) 3264-5236 ou 9702-6802.

**VENDO BANCO** de carro (Dublo) novo, 1 guarda roupas, 2 portas e 3 gavetas com espelho. Tratar (14) 9661-4109.

**FREEZER 2** tampas, R\$500,00 – Freezer Metálico, branco, tampa de vidro, R\$700,00. Tratar (14) 9674-5783/ 9115-5295.

**TV 20"**, prata (LG), R\$200,00 – Tv 14" (CCE), preta, R\$80,00 – TV 29" (Philco), R\$ 250,00. Tratar (14) 9115-5295/ 9674-5783.

**BALCÃO DE** vidro, R\$350,00, Colchão casal, R\$ 100,00. Tratar (14) 9115-5295/ 9674-5783.

**VENDE-SE BEBÊ** conforto, semi novo, R\$ 90,00. Tratar (14) 9674-5783/9115-5295.

**VENDE-SE GELADEIRA** Consul 340 LT, cor branca, R\$ 250,00. Tratar (14) 9674-5783/9115-5295.

**VENDO PLAY** Station II, com 2 controles + 5 jogos, R\$ 230,00. Tratar (14) 9674-5783/ 9115-5295.

**VENDO ARQUIVO** de aço, R\$ 160,00. Tratar (14) 9674-5783/ 9115-5295.

**ESTEIRA ELÉTRICA** Bioforma, R\$300,00, simulador de caminhada, R\$ 200,00. Tratar (14) 9674-5783/ 9115-5295.

**GUARDA ROUPA** 6 portas, marfim, R\$ 230,00, 1 guarda roupa 4 portas, tabaco, R\$200,00, 1 guarda roupa de madeira antigo, R\$ 250,00. Tratar (14) 9674-5783/ 9115-5295.

**VENDO TÍTULO** Águas Quentes de Piratininga. Tratar (14) 9794-4304.

**VENDO ESTOQUE** de vasilhames (cerveja e refrigerante), 1 carrinho de bebê e andador. Tratar (14) 3263-6641/ 9698-7007.

**POSTE PADRÃO** pronto, monofásico, bifásico ou trifásico. Tratar (14) 3263-5859/ 9620-0962/ 9862-0930.

**VENDO FIOS** e cabos elétricos, lâmpadas econômicas a partir de 10w, interruptores e tomadas. Tratar (14) 3263-5859/ 9620-0962/ 9862-0930.

**VENDO MATÉRIAS** elétricos, industriais e prediais. Tratar (14) 3263-5859/ 9620-0962/ 9862-0930.

**ACORDEON, VENDO**, troco, concerto, tiro vazamento do fole e tenho correia e fecho de fole. Tratar (14) 9711-8613.

**MÁQUINAS DE** Costura – Venda de peças, motores, caixinhas, bancadas e concertos. Tratar na Rua Santo Antonio, nº 773, JD. Bela Vista ou (14) 9712-5303 com Cícero.

**VENDE-SE LENHA** p/ fornos. Tratar (14) 9164-2852 / 9695-5924.

**VENDE-SE VARAS** de eucalipto, (todos os tamanhos e espessuras). Tratar (14) 9164-2852 / 9695-4241.

**BALCÃO REFRIGERADO**, inox, 2.70m – Fogão Industrial, 6 bocas /c chapa – Pratos (louça), réchaud de barro, etc, tudo para restaurante. Tratar (14) 3264-8040.

**VENDE-SE TIJOLO** baiano, tijolinho e telhas diversas. Tratar (14) 9178-4013 e 3263-4173.

**COMPRA-SE CONSÓRCIO** em andamento ou aceita como parte pagamento de veículo. Tratar Shop Cars. Av. 25 de Janeiro, 332 ou (14) 9735-5505.



## FESTAS

**ESPAÇO ENCANTADO**, salão do Itamaraty. Centopeia, touro mecânico, cama elástica, game e piscina de bolinha, R\$450,00. Tratar (14) 9791-4488/ 3263-1485.

**CHÁ DE** Bebê, salão WG, R\$190,00. Tratar (14) 9791-4488/ 3263-1485.

**LEMBRANCINHA EVA** para dia das, dia dos pais, sacolinha surpresa, topo de bolo p/ de casamento, aniversário, bonecos EVA 3D e etc. Tratar (14) 3263-6988/ 9878-7095/ 9609-6999.

**EMPÓRIO DA** Cerveja - bebidas em consignação - plantão durante seus eventos – bebida gelada em grande quantidade. Tratar Av. Padre Salústio Rodrigues Machado, 1145 ou (14) 3264-1224.

**CONSULTORIA EMPRESARIAL:** (Análise PE, Análise financeira, RH etc). Tratar com Luiz (14) 9702-6597.

**EVENTOS EM** geral (Caricatura ao vivo e sob encomenda). Tratar com Cristiano Paccola (14) 9112-7826.

**KIT FESTA**, 5kg bolo, 300 salgados, 200 doces + 100 mini beijinhos grátis. Panificadora e Confeitaria Trigo de Ouro. Tratar (14) 3264-4430.

**SOM E** iluminação para festas e eventos em Geral. Tratar (14) 3264-7174 ou 9768-0518 ou 8119-7204.

**SALÃO PARA** Aniversário WG (incluso cama elástica G e M, piscina de bolinha, pebolim, vídeo game, kit festa + mesas e cadeiras e campo society), R\$350,00. Tratar (14) 3263-1485 ou 9791-4488.

**CAMA ELÁSTICA** WG, R\$ 85,00 de 2° a 5° feira. Tratar (14) 3263-1485 ou 9791-4488.

**ANIVERSÁRIO WG** – Aluga-se tobogã. Tratar (14) 3263-1485 ou 9791-4488.

**ANIVERSÁRIO WG** – Aluga-se touro mecânico. Tratar (14) 3263-1485 ou 9791-4488.

**KREP SUÍÇO** pronto, R\$2,00 a unidade, vários sabores. Aniversários WG. Tratar (14) 3263-1485 ou 9791-4488.

**GI BISCUIT**, lembrancinhas para todas as ocasiões, topo de bolo e personagens, aceita encomendas. Tratar (14) 3263-5612 e 9619-1155.

**DJ PATETA** faz sua festa em grande estilo, pacote completo, (projeto, pista de dança, estrutura e chuva de prata). Venha conferir os pacotes, tratar (14) 3263-0302 / 8171-3865.



## EXCURSÕES

**EXCURSÃO PARA** Cabo Frio – RJ, dias 15, 16 e 17/11/2013, R\$500,00 (a vista) ou 4x de R\$125,00, incluindo café da manhã e almoço. Casa c/ piscina, hidro, sauna e sala de jogos. Tratar (14) 9828-5511/ 9878-5511 c/ Anderson ou Geisy.

**OLIMPIA, SAÍDAS** 18/08 e 22/09 – 27/09 – Ibitinga 07/09 – 26/10 – São Paulo compras 15/10 – Hopi Hari 31/08 – 14/09 – Holambra “Festa das Flores” – 15/09 – Paraguai todo mês. Tratar (14) 3263-3761/ 9724-8206 com Ivani

**EXCURSÃO THERMAS** dos Laranjais, 11/08/2013 (dia dos pais), R\$100,00 normal, R\$ 90,00 estudante, R\$ 90,00 pai acompanhado do filho, R\$ 65,00 criança até 12 anos. Tratar (14) 9746-2701/ 3264-4251 Nereide.

**EXCURSÕES: 18/08/2013**, musical “O Rei Leão” em São Paulo - 08/09/2013, Festa do Morango/ Atibaia - 21 a 22/09/2013, Poços de Caldas - 24/11/2013, Aquário de São Paulo e Zoológico. Tratar (14) 3263-3267/ 9600-3485 com Solange.

**HOLAMBRA, FESTA** das flores dia 22/09/2013 - Sítio do Carroção 06/10/2013. Tratar (14) 3263-3267/ 9600-3485 com Solange.

**EXCURSÃO RODOVIÁRIA** Caldas Novas, 24 a 29/08/2013 – Passeio Maria Fumaça 29/09/2013. Informações e reservas: (14) 3263-3267 e (14) 9600-3485 com Solange.

**IBITINGA** – 07/12/2013. Tratar com Arlindo (14) 3263-6938 ou 9702-7108/ 9195-0800 ou Eliza (14) 3264-7919 ou 9794-7639/ 9147-2393.

**PRAIA GRANDE** 14, 15, 16 e 17/11/13. Tratar com Arlindo (14) 3263-6938 ou 9702-7108/ 9195-0800 ou Eliza (14) 3264-7919 ou 9794-7639/ 9147-2393.

**FOZ DO** Iguacu 24, 25, 26 e 27/10/13. Tratar com Arlindo (14) 3263-6938 ou 9702-7108/ 9195-0800 ou Eliza (14) 3264-7919 ou 9794-7639/ 9147-2393.

**SÃO PAULO** (compras) - 31/07 quarta – 03/08 sábado – 07/08 quarta – 10/08 sábado – 14/08 quarta – 17/08 – sábado – 21/08 quarta – 24/08 sábado – 28/08 quarta – 31/08 sábado. Tratar com Arlindo (14) 3263-6938 ou 9702-7108/ 9195-0800 ou Eliza (14) 3264-7919 ou 9794-7639/ 9147-2393.

**APARECIDA DO** Norte – 22/12/13. Tratar com Arlindo (14) 3263-6938 ou 9702-7108/ 9195-0800 ou Eliza (14) 3264-7919 ou 9794-7639/ 9147-2393.

**AMERICANA CENTER**, 08/08/13 e 04/09/13. Tratar com Arlindo (14) 3263-6938 ou 9702-7108/ 9195-0800 ou Eliza (14) 3264-7919 ou 9794-7639/ 9147-2393.

**CIA NORTE**, 18/08/13 e 22/09/13. Tratar com Arlindo (14) 3263-6938 ou 9702-7108/ 9195-0800 ou Eliza (14) 3264-7919 ou 9794-7639/ 9147-2393.

**HOPÍ HARI** 18/08/13 e 07/09/13. Tratar com Arlindo (14) 3263-6938 ou 9702-7108/ 9195-0800 ou Eliza (14) 3264-7919 ou 9794-7639/ 9147-2393.

**Plast COMPANY**

**FUNILARIA PINTURA AUTOMOTIVA PARACHOQUE**

CRENCIAMENTO EM VÁRIAS ASSEGUADORAS

R. GUAIANAZES, 333 - JD. MONTE AZUL  
LENÇÓIS PAULISTA-SP  
FONE: 3264-7892

**aquarella**  
Decoração de Festas

“Sua festa com mais cor”

**DECORAÇÃO ESTILO PROVENÇAL E ARTE COM BALÕES DO TEMA QUE QUISER**

(14) 8144-6906 • Lidiane  
(14) 9863-9547 • Fernanda

ACEITAMOS: **VISA** **MasterCard**

**COMPRAS EM SÃO PAULO**

**JULHO**  
Dia 31  
Quarta

**AGOSTO**  
Dia 03 Dia 07  
Sábado Quarta

9702-7108 | 3263-6938  
3264-7919 | 9794-7639  
Falar com Arlindo ou Eliza

**BRINQUEDOS ANIVERSÁRIO DE CRIANÇA**

**EM 3X**

- Cama Elástica
- Tobogã
- Castelo
- Piscina de Bolinha
- Touro Mec. Infantil (Bandido)
- Máquina Algodão Doce e Crepe
- Tribogã

(14) 3263-1485  
9791-4488





### CARTEIRA ASSINADA

Dados do Caged demonstram que, em junho de 2013, o Brasil gerou 123.836 empregos formais, crescimento de 0,31% em relação ao mês anterior. No acumulado do ano, são 826.168 postos de trabalho, expansão de 2,09%.

**DROGARIAS ULTRA POPULAR**

**KOLESTON R\$ 11,90**

**REXONA R\$ 9,80**

VISA MasterCard

**(14) 3263-6899**  
Rua: Geraldo Pereira de Barros, 771

• [www.jornaloeco.com.br](http://www.jornaloeco.com.br) • mail: [oeco@jornaloeco.com.br](mailto:oeco@jornaloeco.com.br) • [comercial@jornaloeco.com.br](mailto:comercial@jornaloeco.com.br) • telefone central (14) 3269.3311 •

• LENÇÓIS PAULISTA, SÁBADO, 27 DE JULHO DE 2013 • ANO 76 • EDIÇÃO Nº 7.161 •

# Caixa começa pagar o abono salarial

Crédito na conta corrente ou poupança começou nesta semana; 19,4 milhões de trabalhadores têm direito ao benefício

### Da Redação

O benefício do Abono Salarial começa a ser pago aos trabalhadores no dia 13 de agosto. Porém, a Caixa Econômica Federal iniciou o pagamento do PIS (Programa de Integração Social) aos trabalhadores que detêm conta corrente ou poupança na terça-feira 23.

São 19,4 milhões de trabalhadores com direito ao abono salarial e mais de 26,5 milhões que poderão receber os rendimentos do PIS até 30 de junho de 2014, data de encerramento do novo exercício.

Os trabalhadores de empresas conveniadas no programa Caixa PIS-Empresa começam a receber o benefício diretamente na folha de pagamento dos meses de julho ou agosto. Os demais beneficiários poderão sacar os abonos e rendimentos de acordo com o calendário de pagamento, que é ordenado pelo mês de nascimento do trabalhador (veja tabela nesta página). O saque pode ser feito com o Cartão do Cidadão, nos terminais de autoatendimento, casas lotéricas e correspondentes Caixa Aqui ou nas agências.

FOTO: MÁRCIO MOREIRA/O ECO

### Tabela de pagamentos

| Trabalhadores nascidos em | Recebem a partir de |
|---------------------------|---------------------|
| JULHO                     | 13/08/2013          |
| AGOSTO                    | 15/08/2013          |
| SETEMBRO                  | 20/08/2013          |
| OUTUBRO                   | 22/08/2013          |
| NOVEMBRO                  | 12/09/2013          |
| DEZEMBRO                  | 17/09/2013          |
| JANEIRO                   | 19/09/2013          |
| FEVEREIRO                 | 24/09/2013          |
| MARÇO                     | 10/10/2013          |
| ABRIL                     | 15/10/2013          |
| MAIO                      | 17/10/2013          |
| JUNHO                     | 22/10/2013          |

Benefícios disponíveis para pagamento até 30 de junho de 2014

Fonte: site do Ministério do Trabalho e Emprego

**PRAZO** - Trabalhador tem que procurar a Caixa Econômica Federal para sacar o abono dentro do prazo ou perde o benefício

### CALENDÁRIO 2012/2013

O exercício 2012/2013 encerrou com mais de R\$ 11,4 bilhões em pagamentos de abonos e rendimentos do PIS. Quase 96% dos trabalhadores com direito ao abono salarial efetuaram o saque do benefício, o que somou um montante de R\$ 10,8 bilhões em abonos retirados.

Têm direito ao benefício trabalhadores cadastrados no PIS até 2008 (cinco anos de cadastramento), que tenham trabalhado no mínimo 30 dias, consecutivos ou não, no ano de 2012, com carteira de trabalho assinada por empresa, que tenham recebido, em média, até dois salários mínimos mensais e que tiveram seus dados informados corretamente pela empresa ao Ministério do Trabalho e Emprego na Rais (Relação Anual de Informações Sociais) do ano-base 2012.



Buscamos e entregamos

**ESPOJÃO Lavacar**



Deus é fiel!

**Marcelo 9838-4495 / 9639-7106**  
Av. Nove de Julho, 999 - Lençóis Paulista-SP

## SONHO DE CONSUMO

A desvalorização do real não impediu o avanço das importações de carros de luxo. Marcas como Audi, BMW e Land Rover recuperaram as vendas perdidas em 2012 com as restrições do governo a veículos importados e já operam acima dos volumes de dois anos atrás, quando a demanda por veículos importados no Brasil batia recorde.

• [www.jornaloeco.com.br](http://www.jornaloeco.com.br) • mail: [oeco@jornaloeco.com.br](mailto:oeco@jornaloeco.com.br) • [comercial@jornaloeco.com.br](mailto:comercial@jornaloeco.com.br) • telefone central (14) 3269.3311 •

• LENÇÓIS PAULISTA, SÁBADO, 27 DE JULHO DE 2013 • ANO 76 • EDIÇÃO Nº 7.161 •

FOTO: MÁRCIO MOREIRA/O ECO

**MAIS ÁGIL** - Proposta garante aos condutores mais comodidade para o recebimento da notificação de multa de trânsito e agilidade para recorrer da autuação



## Motorista poderá receber aviso de multa por e-mail

Proposta exige que a notificação traga informações detalhadas para que o motorista possa recorrer da autuação

### Da Redação

A Comissão de Viação e Transportes da Câmara Federal aprovou, no dia 5 de junho, uma proposta que pode mexer com a sua vida. Trata-se do projeto de lei que torna explícita a possibilidade de as notificações de multas de trânsito serem enviadas aos motoristas por e-mail. O projeto aprovado também determina que as notificações de infração deverão conter informações sobre como recorrer da multa, garantindo ao motorista autuado o direito

legal de se defender em casos de erros ou injustiças cometidos pelo agente de trânsito.

O texto aprovado é um substitutivo ao projeto de lei 7538/10, proposto pelo deputado Hugo Leal (PSC-RJ), e unifica outros projetos similares que tratam do mesmo tem. O texto original previa apenas o envio da multa por e-mail. Hoje, o Código de Trânsito Brasileiro (lei 9.503/97) estabelece que as penalidades serão comunicadas ao infrator por remessa postal ou qualquer outro meio tecnológico hábil. No caso, o email cadastrado no sistema nacional.

Para receber a notificação por email será necessário que o condutor do veículo informe o seu endereço eletrônico no órgão de fiscalização de trânsito. "Acreditamos que o número de interessados será grande, facilitando que a medida seja implantada com eficiência", argumentou o relator, deputado Milton Monti (PR-SP).

### RECURSO

A exigência de informações mais detalhadas para o recurso contra a infração consta do projeto 3669/12, do ex-deputado Giroto (apen-

sado ao 7538/10). Pelas regras atuais, a notificação da multa conta obrigatoriamente com a data do término do prazo para apresentação de recurso pelo responsável pela infração. Se o substitutivo for aprovado, o motorista também deverá saber de imediato os locais de obtenção do formulário para recurso e onde os questionamentos deverão ser entregues. "Essas mudanças vão tornar mais ágil o encaminhamento do recurso", disse Monti.

A proposta tramita em caráter conclusivo e ainda será analisada pela Comissão de Constituição e Justiça e de Cidadania.





## ALÍVIO

A presidente Dilma Rousseff sancionou a lei que, entre outras coisas, desonera a construção. Trata-se da substituição da contribuição patronal ao INSS, de 20% sobre a folha de pagamento, por 2% sobre a receita bruta.

• [www.jornaloeco.com.br](http://www.jornaloeco.com.br) • mail: [oeco@jornaloeco.com.br](mailto:oeco@jornaloeco.com.br) • [comercial@jornaloeco.com.br](mailto:comercial@jornaloeco.com.br) • telefone central (14) 3269.3311 •

• LENÇÓIS PAULISTA, SÁBADO, 27 DE JULHO DE 2013 • ANO 76 • EDIÇÃO Nº 7.161 •

# Cuidado, muro com concertina!

Não há legislação específica sobre cercas cortantes sobre muros, mas bom senso é sempre um bom código de conduta

**Saulo Adriano**

Especial para O ECO

**C**irculando pelas ruas da cidade, você já deve ter visto sobre alguns muros aquele equipamento de segurança anti-invasão parecido com uma cerca de arame farpado em formato espiral. Aquilo se chama concertina e é um dispositivo para intimidar invasores indesejáveis à propriedade comercial, industrial ou residencial.

Consultamos fornecedores do produto e agentes do poder público municipal, que informaram não haver legislação específica para orientar quem vai instalar o equipamento em sua propriedade.

A sugestão é seguir a orientação básica para as cercas elétricas: altura mínima do muro de 2,2 metros e sinalização (visual e textual) de que se trata de equipamento de segurança que pode causar ferimentos. Não há restrições quanto aos pontos de instalação da concertina, podendo percorrer todo o perímetro do imóvel.

Marcelo de Freitas, consultor da empresa Rádio Alarme (3264 4310), lembra que é bom ter uma conversa com o vizinho antes de instalar o equipamento. "Se houver consenso, instala-se a concertina perpendicularmente sobre o muro. Se o vizinho não concordar, a recomendação é instalar o equipamento com um ângulo de inclinação de 45 graus no sentido do interior do imóvel do proprietário", observa.

Freitas explica que a concertina é uma cerca que exerce pressão sobre os pontos de instalação, o que exigiria condições mínimas de reforço do muro. "O ideal é cha-



FOTO: MÁRCIO MOREIRA/O ECO

**SEGURANÇA** – Eficiente, mas com limites, a concertina é uma opção do mercado para evitar invasões em imóveis

mar o consultor técnico para verificar na propriedade se a instalação da concertina é recomendada naquele caso específico. São muitas as variáveis que influenciam na escolha do produto, desde a altura e a largura do muro até a proximidade com outras construções, etc", afirma. O consultor explica que, em visita ao local de instalação, é possível orientar melhor o interessado e

sugerir alterações no muro ou optar entre a concertina e a cerca elétrica, por exemplo. "São questões físicas e estéticas que podem influenciar a decisão por um ou por outro produto", complementa.

Quanto ao preço, o custo de instalação varia entre R\$ 30 e R\$ 35 o metro da concertina sobre o muro, mas pode haver variações em razão da especificidade do imó-

vel. "Por exemplo, se o muro tem uma base larga que possibilita ao invasor pisar entre as espirais, podemos recomendar uma concertina combinada com cerca elétrica. É um produto já disponível no mercado", acrescenta. De forma geral, o consultor da Rádio Alarme afirma que o produto é eficiente para a função a que se propõe: evitar invasões à propriedade.



# Classificados



**EDIFÍCIO VITÓRIA**  
Régia, excelente localização, apartamento c/ 3 dorms (1 suíte), sala 2 ambientes, garagem, acabamento de primeira. Ocasão. Tratar (14) 8135-7177.

**MACATUBA, CASA** nova c/ 2 dorms, WC social, sala de TV, cozinha c/ copa integrada, área de serviço, lavanderia, garagem, excelente acabamento. Tratar (14) 9168-0274.

**CASA EM** construção, na altura da laje, 2 quartos, sala, cozinha, WC, murada, R\$52 mil + 110 parcelas. Tratar (14) 9797-5221.

**JD. EUROPA**, casa nova com 3 dorms. (1 suíte), sala, copa, cozinha, A/S e WC social, garagem p/ 2 carros, R\$ 230 mil. Tratar (14) 9692-9693.

**CASA C/ 75m²** bem localiz. no J. Paccola, em terr. de 220m², 2 dorms (1 suíte), wc soc., sala tv / estar, coz. c/ copa integ., bom acab. + esp. p/ ar. lazer fundos, 4 vgs descob. ac. financ.! Creci J23626 – Vitagliano 14-9724-8803 / 3263-3163 – www.vitagliano.com.br / ref. 00259

**ÓTIMA RESID.** bem dividida no M. Luiza II, sendo: sala vis/tv, s. alm./jantar int. a cozinha, ar. serv. cob.e fech. + 3 dorms (1 suíte) e wc social – 2 vgs cob. e jd. Obs.: exc. acab. boa planta! Creci J23626 – Rosângela 14-9635-2120 / 3263-3163 – vitagliano.com.br - ref. 00297

**CASA CECAP** ót. localiz. 700 mts do centro, sendo: sala TV, 2 dorms, wc soc., cozinha c/ copa integ., e ar. serv. cob. + amplo rancho c/ churrasq. forno, pia, wc, e disp. 2vgs cob. Confira, bom imóvel! Creci J23626 – Beto Vitagliano 14-9724-8803 / 3263-3163 – vitagliano.com.br - ref. 00302

**LINDA RESID.** novinha no Pq. Rondon: Sala visit/TV, coz. est. amer., 2 dorms, wc soc., a.s cob., + mez. p/ lazer c/ churrasq. (linda vista), wc apoio, e lindo jd. paisagismo 3 vgs cob. Exc. acabamento e ót. localização! Creci J23626 – Beto Vitagliano 14-9724-8803 / 3263-3163 – vitagliano.com.br - ref. 00303

**EXCELENTE CASA** no Jd. Village terreno 535m²: 3 dorms (1 suíte) tds c/ árm. emb., 1 wc soc., sala TV, ampla s. estar, s. alm./jantar, coz. gd c/ ar. plan. + rancho c/ coz., churrasq., wc, disp., e ár. serv. e ót. piscina. 6 vgs (3 cob.). Obs: Acab. alto padrão - lindo imóvel! Creci J23626 – Beto Vitagliano 14-9724-8803 / 3263-3163 – vitagliano.com.br – ref:00305

**CASA NOVINHA** c/ 70m² bem localiz. no J. Sta Terezi- nha: sala tv / estar, escritório, 2 dorms, wc soc., coz. ampla, exc. acab. + esp. p/ ar. lazer fundos, 2 vgs descob. ac. financ.! Creci J23626 – Beto Vitagliano 14-9724-8803 / 3263-3163 – vitagliano.com.br / ref. 00308

**CASA P/ reforma** c/ vários cômodos, no centro (mamedina) a 100 mts do banco CEF, sendo terreno (área) de 242m² (11 mts de frente), localiz. comercial. Oportunidade Investimento! Creci J23626 – Vitagliano 14-9786-5951 / 3263-3163 – vitagliano.com.br - ref:00316

**APARTAMENTO NOVI- NHO** pronto para morar no edif. Origines Lessa, centro: – 2 dorms (1 suíte), sala, wc social, cozinha, ar. serv. e terraço c/ churrasqueira, 1 vaga -lazer completo - Confira! Creci J23626 – Vitagliano 14-9786-5951 / 3263-3163 – vitagliano.com.br - ref:00317

**JULIO FERRARI**, casa c/ 2 quartos, sala (2 ambientes), copa, gasolina, garagem para 2 ambiente coberta), R\$ 100 mil, vendo ou troco (mesmo valor). Tratar (14) 9864-5387.

**JARDIM PRÍNCIPE**, edícula com área de lazer, laje, piso frio e gesso, aceito troca. Tratar (14) 9785-7545.

## Os melhores imóveis www.vitagliano.com.br

**JD JOÃO** Paccola, casa c/ sala de TV, jardim de inverno, sala jantar, cozinha planejada, 3 quartos c/ guarda roupa embutido, 1 suíte, banheiro social com banheira de hidromassagem, lavanderia coberta, banheiro, churrasqueira, WC e garagem para 2 carros c/ portão automático, com 190m² de construção nova, R\$ 350 mil. Tratar (14) 9747-3304.

**MARIA LUIZA IV**, casa com 2 quartos (1 suíte), sala, cozinha estilo americano e WC social, medindo 64m², localizada a R: Deyse Paccola Capoani, 250. Tratar (14) 9617-1135.

**CRUZEIRO, CASA** nova com 2 quartos, sala, copa, cozinha, lavanderia, banheiro e garagem coberta (terreno 11x25) e construção de 140m². Tratar (14) 9701-1896 com João Barbosa.

**BELA VISTA-** casa geminada c/ aproveitamento p/ até 3 aluguéis, sendo: 5 dorms, 2 salas, 2 cozinhas, 3 bho, 2 lavanderias, 2 garagens. R\$ 140mil- Habitaré Imóveis (CRECI76074) 3264-4151/9860-1407.

**PRIMAVERA- CASA** geminada c/ 2 entradas, aproveitamento p/ 2 aluguéis, cd casa c/ 2 dorms, sala, cozinha, bho, lavand., 1 das casas c/ garagem. R\$75mil. - Habitaré Imóveis (CRECI76074) 3264-4151/9860-1407.

**PRIMAVERA- 2** dormts, sala, cozinha, bho social, área de serviço. R\$80mil-Habitaré Imóveis (CRECI76074) 3264-4151/9860-1407.

**MARIA LUIZA II-** 2 dormts (1 grande), cozinha, sala, bho social, lavanderia, cerca elétrica, casa semi nova. R\$170mil-Habitaré Imóveis (CRECI76074) 3264-4151/9860-1407.

**NUCLEO- 3** dorms, 1 bho, cozinha, área de serviço, garagem. R\$110 mil- Habitaré Imóveis (CRECI76074) 3264-4151/9860-1407.

**VILA CAPOANI**, garagem p/ 2 carros, 3 dorms (1 suíte), sala de tv, sala de jantar, cozinha, bho social, lavanderia. Edícula c/ 1 dorm. Bho, churrasqueira, R\$ 270 mil. Habitaré Imóveis (CRECI76074) 3264-4151/9860-1407.

**OPORTUNIDADE, APTO** residencial Jacarandá, 2 dormitórios, sala (2 ambientes), banheiro social, cozinha, área de serviço e 01 vaga de garagem, R\$150 mil, obs: laje e piso frio. 2º andar. Não aceita financiamento. Tratar (creci 80086) Líder Imobiliária (14) 3264-3343

**CENTRO, 1** suíte, 02 dormitórios, sala copa, cozinha, banheiro social, área de serviço, banheiro nos fundos e garagem para 01 carro, R\$350 mil, obs: laje, piso frio, acabamento em gesso. Armário embutido em 02 dormitórios. Ótima localização (esquina). Tratar (creci 80086) Líder Imobiliária (14) 3264-3343

**VILA NOSSA** Senhora Aparecida, 3 dormitórios, sala, cozinha, 02 banheiros, área de serviço, 02 despensas e garagem. R\$ 250 mil, obs: Laje e taco. Ótima localização, próximo ao centro. Tratar (creci 80086) Líder Imobiliária (14) 3264-3343

**JARDIM HUMAITÁ**, 1 suíte, 02 dormitórios, sala ampla, lavabo, copa, cozinha, banheiro social, área de serviço, e garagem. Área de lazer com churrasqueira, banheiro, despensa e piscina. R\$ 680 mil, obs: Laje e piso de madeira. Armários embutidos nos dormitórios e cozinha. Tratar (creci 80086) Líder Imobiliária (14) 3264-3343

## OPORTUNIDADE

Apto: Faça um investimento rentável e seguro – 2 dorms, várias opções de lazer. Últimas unidades, confira! – ref:00238 - Beto 14-9724-8803

**BELA VISTA**, 2 dormitórios, sala, cozinha, banheiro social, área de serviço e garagem para 02 carros, R\$140 mil, obs: Laje/forro e piso frio. Tratar (creci 80086) Líder Imobiliária (14) 3264-3343

**JARDIM UBIRAMA**, 2 dormitórios, sala, cozinha, banheiro social e área de serviço, R\$ 90 mil, obs: forro de madeira. Tratar (creci 80086) Líder Imobiliária (14) 3264-3343

**JD UBIRAMA**, 01 suíte, 02 dormitórios, sala ampla, copa, cozinha, banheiro social, área de serviço e garagem para dois carros. Área de lazer com churrasqueira, despensa e banheiro, R\$340 mil, obs: laje, piso frio e acabamento em gesso. Ótima localização. Tratar (creci 80086) Líder Imobiliária (14) 3264-3343

**JARDIM VILLAGE**, 01 suíte, 02 dormitórios, 02 salas, cozinha, banheiro, área de serviço, garagem. para 02 carros e edícula com sala e cozinha em construção, R\$ 300 mil, obs: laje, acabamento em gesso e armário embutido na cozinha. Tratar (creci 80086) Líder Imobiliária (14) 3264-3343

**JULIO FERRARI-** 3dorms (1 suíte), cozinha, bho social, sala 2 ambientes, área serviço, churrasq., garagem p/ 2 carros cobertos e 1 descoberto. R\$150mil-Habitaré Imóveis (CRECI76074) 3264-4151/9860-1407.

**NUCLEO LUIZ** Zillo, 3 dormitórios, sala, cozinha, banheiro social, área de serviço e garagem. Edícula nos fundos com 01 dormitório, cozinha e banheiro, R\$ 150 mil, obs: forro e piso frio. Esquina, ótima localização. Tratar (creci 80086) Líder Imobiliária (14) 3264-3343

**JD. ITAMARATY**, 1 suíte, 02 dormitórios, sala de tv, sala de jantar, cozinha, banheiro social, área de serviço e garagem para 04 carros. área de lazer com banheiro, churrasqueira e piscina, R\$780 mil, obs: laje, piso laminado de madeira e porcelanato, acabamento em gesso, armário embutido nos dormitórios, cozinha, área de serviço e área de lazer, aquecedor solar. Ótimo acabamento. Tratar (creci 80086) Líder Imobiliária (14) 3264-3343

**CECAP, 2** dormitórios, sala, cozinha, banheiro social, área de serviço e garagem. Área de lazer com despensa, R\$ 125 mil, obs: forro e piso frio. Tratar (creci 80086) Líder Imobiliária (14) 3264-3343

**JARDIM CAJU**, 2 dormitórios, sala, cozinha, banheiro, área de serviço, mais casa ao lado com sala, cozinha, banheiro e 01 dormitório, R\$ 170 mil, obs: forro madeira e piso frio. Ótima localização para comércio. Terreno com 312 m². Tratar (creci 80086) Líder Imobiliária (14) 3264-3343

**JD. CAJÚ**, 2 dormitórios, sala, cozinha, banheiro, área de serviço e garagem, R\$ 120mil, obs: forro pvc e piso frio. Aceita financiamento. Tratar (creci 80086) Líder Imobiliária (14) 3264-3343

**VILA CONTENTE**, 3 dormitórios, sala, copa, cozinha, banheiro social, área de serviço e garagem, R\$ 100 mil, obs: forro madeira e lajota. Tratar (creci 80086) Líder Imobiliária (14) 3264-3343

**PARQUE ELIZABETH**, 1 suíte, 01 dormitório, sala, copa, cozinha, banheiro, área de serviço e garagem. área de lazer com despensa e banheiro(sem terminar), R\$ 195 mil, obs: laje, piso frio e acabamento em gesso. Tratar (creci 80086) Líder Imobiliária (14) 3264-3343

**JARDIM CRUZEIRO**, 2 dormitórios, sala, cozinha, banheiro social, área de serviço e garagem., R\$ 120 mil, obs: Laje e piso frio. Tratar (creci 80086) Líder Imobiliária (14) 3264-3343

**JD GRAJÁU**, 02 dormitórios(1 suíte), sala tv, cozinha americana, lavanderia fechada, garagem 02 carros R\$ 155.000,00 SIG IMÓVEIS(CRECI115691) 3264-5624/9695-8789.

**CASA (EXCELENTE** oportunidade p/ investimento) medindo 620,00m² de terreno, próximo ao clube marimbondo R\$ 440 mil. Tratar SIG IMÓVEIS(CRECI115691) 9710-9001.

**CASA GEMINADA JD** Maria Luiza I, cada casa c/ 02 dormitórios, sala, cozinha e lavanderia, entrada p/ carro, c/ 70,00m² cada, (valor R\$ 650,00 de aluguel de cada casa) valor R\$ 140.000,00 mais 70 parcelas de R\$ 290,00 do terreno. Tratar SIG IMÓVEIS(CRECI115691) 3264-5624/9695-8789.

**JD EUROPA**, 03 dormitórios(1 suíte c/ closed e armários), sala de tv c/ jardim, cozinha americana c/ armários e fogão, edícula c/ lavanderia e banheiro, garagem coberta p/02 carros R\$ 310.000,00. Tratar SIG IMÓVEIS(CRECI115691) 3264-5624/9695-8789.

**JD ITAMARATY**, 03 dormitórios(1 suíte c/ armário), escritório, sala de tv, sala de jantar, cozinha planejada, lavanderia, lazer c/ churrasqueira e piscina, garagem 04 carros, R\$ 570.000,00. Tratar SIG IMÓVEIS(CRECI115691) 3264-5624/9695-8789.

## PLANO CASA PRÓPRIA

Casas, terrenos, reformas e construções

PARCELAS À PARTIR DE R\$422,00

(14) 9619-6365 • 8151-9505

### PLANTAS PARA CONSTRUÇÃO

- \* PROJETOS RESIDENCIAIS
- ± DOCUMENTAÇÃO PARA PREFEITURA
- \* REGULARIZAÇÃO DE OBRAS EXISTENTES E AMPLIAÇÕES

CONTATO (14) 9844-8164  
8117-8164

**ITAMARATI**  
Sobrado c/ 03 dorm sendo 1 suíte, 2 salas, copa, coz, lavabo, banheiro, área de serviço, área de lazer c/ piscina, garagem.  
Valor: R\$ 550.000,00

**JD. UBIRAMA**  
03 Dorm. Sendo 1 suíte, sala, copa, coz, banheiro, Jd. inverno, edícula c/ churrasqueira, despensa, banheiro, área de serviço/ garagem  
Valor: R\$ 320.000,00

**ITAMARATI**  
Sobrado c/ 03 dorm sendo 1 suíte, 02 salas, copa, coz, lavabo/02 banheiro, lavanderia, área lazer c/ piscina, garagem.  
Valos: R\$ 650.000,00

**CENTRO**  
Sobrado 02 dorm. sendo 01 suíte, 02 salas, copa, coz, banheiro, despensa, edícula c/ churrasqueira a banheiro/ garagem (excelente ponto comercial)  
Valor: R\$ 500.000,00

**JARDIM ITAMARATY**  
Sobrado 03 dorm sendo 01 suíte, varanda, mezanino, sala, escritório, copa, coz, banheiro, lavanderia, entrada para varios carros e edícula  
Valor: R\$ 400.000,00

**JARDIM VILLAGE**  
03 dorm, sendo 01 suíte c/ closet, 02 salas, lavabo, coz, sala de estar, sala de jantar, despensa, lavanderia, garagem coberta para 3 carros, canil  
Valor: R\$ 550.000,00

**JARDIM VILLAGE**  
Casa com 3 dorms, sendo 1 suíte com banheira hidromassagem, sala de estar, sala de jantar, sala de tv, cozinha planejada, banheiro, lavanderia, edícula com churrasqueira, banheiro e despensa, garagem para 2 carros,  
Valor: R\$ 400.000,00

www.toledoimoveis.com.br  
Tel (14) 3263-0187  
Av. 25 de Janeiro, 364  
Centro





# Classificados



**JD AÇAI**, 02 dormitórios (piso laminado), sala de tv, cozinha americana, edícula c/ churrasqueira, banheiro e despensa, garagem coberta 02 carros, piso porcelanato, quintal todo c/ piso frio, casa reformada c/150,00m<sup>2</sup> R\$ 180.000,00. Tratar SIG IMÓVEIS(CRECI115691) 3264-5624/9695-8789.

**JD MARIMBONDO**, 02 dormitórios, sala tv, cozinha, lavanderia, garagem 03 carros R\$ 200.000,00 SIG IMÓVEIS(CRECI115691) 9710-9001.

**JD VILLAGE**, 03 dorms, sala estar, sala tv, sala jantar, cozinha c/armários R\$ 330.000,00. Tratar SIG IMÓVEIS(CRECI115691) (14) 9771-0664/3264-5624.

**EDÍCULA JD Caju**, 01 suite, sala tv, cozinha, dispensa, lazer c/ churrasqueira e piscina, cerca elétrica e portão automatizado R\$ 150.000,00. Tratar SIG IMÓVEIS(CRECI115691) 9771-0664/9695-8789.

**EDÍCULA JD Monte Azul**, 02 dorms, sala tv, cozinha, lavanderia, garagem R\$ 140.000,00. Tratar SIG IMÓVEIS(CRECI115691) 9771-0664/9695-8789.

**EDÍCULA JD Itamaraty**, 01 dormitório, sala de tv, cozinha c/armários churrasqueira, quiosque, piscina grande, piscina c/ hidro, banheiro c/180,00m<sup>2</sup>, R\$ 350.000,00. Tratar SIG IMÓVEIS(CRECI115691) 9695-8789/3264-5624.

**PLANO CASA** própria no valor de R\$100 mil, entrada R\$2.202,78 + 179x R\$702,78. Tratar (14) 9619-6365/8151-9505.

**JD. PACCOLA**, casa com 3 quartos, 2 salas, 2 WC, cozinha + edícula nos fundos c/ churrasqueira, aceito financiamento. Tratar (14) 3263-0813/ 9783-2723.

**RONDON SOBRADO** à venda com 3 dormitórios, 2 banheiros, garagem para 1 carro com 1 dormitório nos fundos. R\$ 159.000,00 Aceita troca Ref. 0139 no site WWW.imobiliaria21lp.com.br Tel. 32630021

**APARTAMENTO EDIFÍCIO** Vitória Regia, 03 dorms (1 suite), sala 02 ambientes, cozinha R\$ 320.000,00. Tratar SIG IMÓVEIS(CRECI115691) 3264-5624/9695-8789.

**APARTAMENTO EDIFÍCIO** Beta, 03 dorms(1 suite), sala 02 ambientes, cozinha planejada R\$ 530.000,00. Tratar SIG IMÓVEIS(CRECI115691) 3264-5624/9695-8789.

**COMPRA SUA** casa de R\$80 mil à 150 mil c/ entrada de R\$1.734,00 + parcelas R\$547,00. Tratar (14) 9880-6865/ 8151-5923.

**NÚCLEO, ÓTIMA** oportunidade de negocio, 3 casas no mesmo terreno. R\$ 189.000,00 Ref. 0145 no site WWW.imobiliaria21lp.com.br Tel. 32630021

**JD. CAJÚ I**, casa c/ 2 dorm., sala, copa, cozinha, WC e garagem para 2 carros, R\$ 100 mil, não aceito financiamento. Tratar (14) 9772-7716 com Cláudio.

**EDIFÍCIO BETHA**, vendo apartamento. Tratar (14) 9772-7716 com Cláudio.

**JD. ITAMARATY**, vendo excelente edícula. Tratar (14) 9772-7716 com Cláudio.

**JARDIM ITAMARATY**, excelente casa com 3 dorm., sendo 01 suite, garagem para 04 carros, área de lazer com piscina e churrasqueira. Tratar (14) 9772-7716 com Cláudio.

**AÇAI I**, casa medindo 71,25 m<sup>2</sup> em terreno de esquina com área de 238,48 m<sup>2</sup>, não aceito financiamento, R\$ 120 mil. Tratar (14) 9772-7716 com Abobrinha.

**CENTRO**, - Próximo a cachoeira, medindo 237 m<sup>2</sup>, em bom estado, em terreno medindo 458m<sup>2</sup>, possuindo 3 dorm., sendo 1 suite, toda de laje, piso parte de madeira e outra de cerâmica, com garagem para 2 veículos. Tratar (14) 9772-7716 com Cláudio.

**JD. UBIRAMA**, Aptos c/ 70m<sup>2</sup>, 02 dorm/sala em L p/ 02 ambientes/coz/área de serviço/banheiro/despensa/garagem Valor Sob Consulta. Toledo Imóveis 3263-0187.

**JULIO FERRARI**, 03 dorm/sala/coz/banheiro/lavanderia/garagem, R\$ 100mil. Toledo Imóveis 3263-0187.

**APTO IPÊ**, 02 dorm c/ armários/sala ampla/coz. Planejada/banheiro/lavand./garagem, R\$ 160 mil. Toledo Imóveis 3263-0187.

## INFORME IMOBILIÁRIO

**ATENÇÃO**

Venha negociar com quem realmente entende de imóveis!  
Tome um café conosco e confira, lhe daremos todo suporte!

**Vitagliano**  
NEGÓCIOS IMOBILIÁRIOS

[14] 9724-8803 - [14] 3263-3163 [www.vitagliano.com.br](http://www.vitagliano.com.br)

## Vila

Negócios Imobiliários  
ASSESSORIA JURÍDICA

(14) 3264-7260 / 9739-3251  
8163-0335

Rua Cel. Joaquim Anselmo Martins,  
751 - Centro - Lençóis Paulista

**CASA RONDON NOVA**: 2 dormitórios, sala/ cozinha americana, garagem, 2 banheiros, área de lazer no 2º andar com churrasqueira e jardim, R\$ 250.000,00

**TERRENOS NO GRAJAU**: Murado, próximo à avenida, R\$ 60.000,00 quitado

**TERRENO NO GRAJAU**: Esquina, 280 m<sup>2</sup>, R\$ 50.000,00 quitado

**TERRENO MARIA LUIZA I**: Esquina, parcialmente murado R\$ 75.000,00 (Aceita financiamento)

**TERRENO VILA PACCOLA**: Esquina com 248 m<sup>2</sup>, sendo prédio de 188 m<sup>2</sup> começado na altura da laje R\$ 140.000,00

**TERRENO ITAMARATY** 508 m, perto da avenida R\$ 150.000,00

**CASA ITAPUÁ**, sala, copa, cozinha, 3 dormitórios 1 suite, garagem p/ 2 carros, rancho no fundo R\$ 250.000,00

**CASA MARIA LUIZA I 2** dormitórios, sala, copa, cozinha, garagem p/ 2 carros, ótima construção, R\$ 250.000,00

**APTO SEMI** novo Rio Claro, 03 dorm/sala em L /coz/ lavanderia/banheiro/garagem, R\$ 190 mil, (aceita troca c/ imóvel aqui em Lençóis) Toledo Imóveis 3263-0187

**JD. MARIA** Luiza II, 02 dorm/sala/coz/banheiro/lavanderia/área c/ churrasqueira e banheiro/garagem, R\$ 200 mil, (aceita troca valor menor). Toledo Imóveis 3263-0187

**JD. NOVOS** Lençóis, 02 dorm/sala/coz/banheiro/lavanderia/garagem (meio lote), R\$ 80 mil. Toledo Imóveis 3263-0187.

**JD. AMERICA**, sobrado c/ 03 dorm/sala/copa/coz/ banh./lavanderia/edícula c/ dorm sala/coz/banheiro/garagem, R\$ 200 mil. Toledo Imóveis 3263-0187

**JD. UBIRAMA**, 02 dorm/ sala/coz/banheiro/lavanderia/entrada p/ carro, R\$ 160 mil. Toledo Imóveis 32630187.

**JD. AMERICA**: 03 dorm/ sala/coz/banheiro/lavanderia/despensa/garagem, R\$ 180 mil. Toledo Imóveis 3263-0187.

**MARIA LUÍZA IV**, 02 dorm/ sala/coz/banheiro/lavanderia/entrada p carro, R\$ 110 mil + 113 prest. terreno de R\$399,00. Toledo Imóveis 3263-0187.

**PQ RES.** Rondon, 03 dorm/ sala/coz/banheiro/despensa/garagem/edícula c/ churrasq./coz/01dorm/banheiro, R\$ 280 mil. Toledo Imóveis 3263-0187

**JD. ITAPUÁ**, 03 dorm sendo 1 suite/sala/coz ampla/banheiro/lavanderia/garagem, R\$ 200 mil. Toledo Imóveis 32630187.

**JD. JOÃO** Paccola, 03 dorm/ sala/coz/banheiro/escritório/lavanderia/garagem/área c/ churrasq./ banheiro, R\$ 170 mil. Toledo Imóveis 3263-0187

**JD. MARIA** Luiza II, Prédio c/ 06 aptos de 42m<sup>2</sup> cada de 01 dorm/sala/coz/banheiro, R\$ 600 mil. Toledo Imóveis 3263-0187.

**CENTRO, 1º** casa: 03 dorm/ sala ampla/02 banheiros/ área de serv./2º casa 02 dorm/sala/coz/banheiro/área serv./ 3º casa c/ coz/banheiro/salão c/ churrasqueira. Todas edificadas no mesmo lote entrada p/ vários carros, R\$ 700 mil. Toledo Imóveis 3263-0187.

**MONTE AZUL**, 02 dorm sendo 1 suite/sala/coz/banheiro/jd. Invemo/lavanderia/ entrada p carro, R\$ 180 mil. Toledo imóveis 3263-0187

**CENTRO, CASA** próximo a Cachoeira com 3 dormitórios sendo 1 suite/ sala de estar/sala de jantar/ sala de TV/escritório/lavabo/cozinha/lavanderia/garagem p/2carros/Fundos: edícula com churrasqueira/despensa/sala/banheiro/laje e piso frio/terreno com 450,00m<sup>2</sup>. R\$480 mil - Toledo Imóveis-3263-0187

**CECAP, 02** dorm/sala/copa/coz/banheiro/lavanderia/garagem/edícula em fase de acabamento, R\$ 120 mil. Toledo Imóveis 32630187

**JD. AMERICA**, casa assobradada c/ 02 dorm/ sala/ coz americana/banheiro/garagem/espaco gourmet c/ churrasqueira e varanda, R\$ 250 mil. Toledo Imóveis 3263-0187

**MARIA LUIZA IV**, casa nova c/ 03 dorm sendo 1 suite/ sala/copa/coz/banheiro/lavanderia/garagem, R\$ 220 mil. Toledo Imóveis 3263-0187.

**APTO JACARANDÁ**, 02 dorm. c/ armários/sala 02 ambientes/banheiro/coz planejada/lavanderia/garagem, R\$ 160 mil. Toledo Imóveis 3263-0187.

**JD. EUROPA**, 03 dorm sendo 1 suite c/ closet/sala/copa/ coz planejada/banheiro/lavanderia/garagem/edícula c/ despensa e banheiro, R\$ 320 mil. Toledo Imóveis 3263-0187.

## OPORTUNIDADES INCRÍVEIS!

VISITE NOSSO NOVO SITE  
[www.habitarelp.com.br](http://www.habitarelp.com.br)

**Sobrado JD. Itamaraty c/ 2 terrenos**, 4 dorms, sendo 1 suite c/ closet, banheiro; sala estar, jantar, cozinha c/ armários, adega, piscina c/ aquecedor, jardim, garagem 4 carros, 430,00 m<sup>2</sup>. R\$ 860 mil. Ref. Site 29.

**Casa Centro**, 3 dormit. (1 suite c/ armário), 3 salas, lavanderia, copa, cozinha, escritório, bho social, churrasq., piscina. Garagem pra 3 carros cobertos. R\$ 450.000,00.

**Sobrado JD Itamaraty**, 3 dorms(1 suite), sala grande tv, escritório, cozinha planejada, piscina casa c/320m<sup>2</sup> R\$ 600.000,00. Ref. Site 14.

**Casa Jardim Village**- 3 dorms, 1 suite c/ closet, 1 dorms externo, 1 wc, 1 lavabo, sala TV, jantar, estar, cozinha, lavanderia c/ armário. Garagem para 5 carros sendo 3 cobertos- R\$ 530 mil(aceita casa de menor valor)

Vende-se Casa Mamedina, C/ 3 dorms, sala, cozinha, bho social, garagem p/ 4 carros cobertos, área de lazer, lavanderia, piscina. R\$ 300.000,00.

Vende-se Casa Jd. Village, c/ 3dorms( sendo 2 suites), 2 salas, cozinha, sala de jantar, área de serviço, garagem p/ 3 carros cobertos e 2 descobertos, área de lazer, churrasq. Casa com piso laminado. R\$ 600mil.

**Casa JD. Village**- Garagem p/ 2 carros, 3 dorms (sendo 1 suite), sala, copa, cozinha, bho social, lavanderia, despensa. R\$ 300 mil

**Casa Centro-Piso Térreo**: Garagem para 3 carros cobertos, sala de estar, sala jantar, sala de TV, cozinha planejada, lavanderia, churrasq. Piso Superior: 3 dormitórios, sendo uma suite com closet e armários, bho social, varanda c/hall. 266,49m<sup>2</sup>. R\$430 mil

VENHA CONFERIR TERRENOS EM DIVERSOS BAIRROS. ACEITAMOS FINANCIAMENTO.

**Habitare**  
CRECI 76074 IMÓVEIS

[habitarelp.com.br](http://habitarelp.com.br)

Rua Geraldo Pereira de Barros, 1209  
(14) 3264 4151 | (14) 9860 1407

**JARDIM EUROPA** (oportunidade), casa com 1 quarto, sala, cozinha revestida, wc social, piso frio de boa qualidade, laje com acabamento em gesso, lavanderia coberta, garagem descoberta p/ 2 carros, terreno com área total de 208,68 m<sup>2</sup>, R\$ 120 mil, (não aceito financiamento). Pedrao imóveis (creci 115143). Fone (14) 3264-6418 e (14) 9714-4352.

**CENTRO, CASA** reformada com 3 quartos, sala, cozinha, w c social, 1 suite, piso frio de boa qualidade, laje com acabamento em gesso, garagem descoberta p/ 2 carros. R\$ 260, mil aceito financiamento. Pedrao imóveis (creci 115143). Fone (14) 3264-6418 e (14) 9714-4352.

**JARDIM MARIA** Luiza IV, barraca com 1 quarto, sala, cozinha, piso frio, 1 banheiro interno e um externo, 1 piscina de adulto e 1 piscina infantil, churrasqueira, varanda, cerca elétrica. R\$ 160 mil, aceito permuta. Pedrao imóveis (creci 115143). Fone (14) 3264-6418 e (14) 9714-4352.

**CENTRO, 02** dorm/sala/coz/banheiro/lavanderia/ forro de madeira e cerâmica/ não aceita financiamento, R\$ 126 mil. Toledo Imóveis 3263-0187.

**CENTRO, 03** dorm sendo 1 suite c/ closet/02 salas/ banheiro/coz/lavanderia/despensa/área c/ churrasqueira/garagem, R\$ 405 mil. Toledo Imóveis 3263-0187.

**JD. CRUZERA**, 3 dorm/ sala/copa/coz/02banheiros/lavanderia/área c/ churrasq./ garagem, R\$ 225 mil. Toledo Imóveis 3263-0187

**VILA CACHOEIRINHA**, terreno com 11 m de frente por 26 m de fundo, totalizando 286 m<sup>2</sup>, com duas casas no mesmo terreno. R\$ 110 mil, bom p/ o investidor. Pedrao imóveis (creci 115143). Fone (14) 3264-6418 e (14) 9714-4352.

**JD. CAPOANI**, sobrado com garagem coberta p/2 carros, ótima localização. R\$ 255 mil n/aceito financiamento. Pedrao imóveis (creci 115143). Fone (14) 3264-6418 e (14) 9714-4352.



# Classificados



**NOVA LENÇÓIS**, com 2 quartos, sala, cozinha revestida, WC social, garagem coberta p/ 2 carros, piso frio, laje, churrasqueira, lavanderia coberta, R\$ 115 mil, aceito financiamento. Pedrão imóveis (creci 115143). Fone (14) 3264-6418 e (14) 9714-4352.

**JARDIM MARIA** Luiza II, oportunidade, casa com 3 quartos, sala de tv, sala de jantar, w c social, com contra piso, laje, cobertura de telha romana, área construída de 102 m², R\$ 130 mil (aceito terreno no negócio), falta acabamento final. Pedrão imóveis (creci 115143). Fone (14) 3264-6418 e (14) 9714-4352.

**SÃO JUDAS** Tadeu I, casa com 2 dormitórios, wc social, forro de madeira, esquina, R\$ 180 mil (aceito permuta e não aceito financiamento). Pedrão imóveis (creci 115143). Fone (14) 3264-6418 e (14) 9714-4352.

**NÚCLEO, CASA** com 8 cômodos, 2 WC, ótima localização, (precisa de reparos), bom para investidor, não aceita financiamento. Pedrão imóveis (creci 115143). Fone (14) 3264-6418 e (14) 9714-4352.

**JARDIM VILLAGE**, casa com 3 quartos, w c social, suite, sala de tv bem ampla, sala de jantar, cozinha com armário embutido, garagem coberta com portão fechado automatizado p/ 2 carros, cerca elétrica, piso de ótima qualidade, sanças na sala, e acabamento em gesso em todos os quartos. R\$ 350 mil. Pedrão imóveis (creci 115143). Fone (14) 3264-6418 e (14) 9714-4352.

**JARDIM EUROPA**, casa nova, com 3 quartos, w c social, suite, sala bem ampla, cozinha revestida com porcelanato, garagem coberta com portão fechado automatizado p/ 2 carros, cerca elétrica, alarmes, portas e janelas de excelente qualidade, a/s coberta, piso porcelanato, laje com acabamento em gesso, parte alta. Pedrão imóveis (creci 115143). Fone (14) 3264-6418 e (14) 9714-4352.

**JARDIM MARIA** Luiza I, casa com 3 dormitórios, sala, cozinha revestida, w c social, garagem coberta p/2 carros e 1 descoberta, piso frio de boa qualidade, laje com acabamento em gesso, fundo temos, 1 quarto, banheiro, churrasqueira, a/s, área total com 200 m², com 136 m² de construção. R\$ 180 mil aceito terreno ou carro no negócio e ac/ financiamento. Pedrão imóveis (creci 115143). Fone (14) 3264-6418 e (14) 9714-4352.

**JD. VILLAGE**, sobrado com 3 quartos, wc social 1 suite c/ closet, banheira, lavabo, sala de jantar, sala de tv, garagem coberta p/ 3 carros e 2 vagas descoberta com portão fechado basculante automatizado, cerca elétrica, lavanderia revestida com armário, fundos temos 1 dispensa, canil, piso laminado e piso frio. Terreno com área total de 292,82 m² com 270,55 m² de construção. Aceito propostas e financiamento. Pedrão imóveis (creci 115143). Fone (14) 3264-6418 e (14) 9714-4352.

**JD. NAÇÕES**, casa com 1 quarto, sala, cozinha e WC, R\$ 70 mil, não aceito financiamento. Tratar Pedrão Imóveis (CreCI 115143).

**JD. NAÇÕES**, casa com 3 quartos, sala, cozinha, w c social, piso frio, laje, mais salão p/ comércio, garagem coberta p/ 1 carro, de frente a escola do sesi. R\$ 170 mil n/ aceito financiamento. Pedrão imóveis (creci 115143). Fone (14) 3264-6418 e (14) 9714-4352.

**CECAP, CASA** com 4 quartos, sala, cozinha, banheiro, piso frio, laje, área total de terreno 202m² com 82m² de construção, esquina, toda murada (frente ao posto saúde), R\$ 120 mil, não aceita financiamento. Fone (14) 3264-6418 e (14) 9714-4352, (WWW.PEDRAOIMOVEIS.COM).

**CECAP, CASA** com 3 quartos, sala, cozinha toda revestida, wc social, 1 suite, piso frio de boa qualidade, laje com acabamento em gesso, garagem coberta p/ 2 carros, bom acabamento, fundo com 1 quarto, churrasqueira, banheiro. R\$ 170 mil, aceita permuta e financiamento. Pedrão Imóveis (CreCI 115143). Fone (14) 3264-6418 e (14) 9714-4352, (WWW.PEDRAOIMOVEIS.COM).

**CAJU, CASA** com 4 cômodos + 2 em construção, R\$ 85 mil não aceita financiamento. Pedrão Imóveis (CreCI 115143). Fone (14) 3264-6418 e (14) 9714-4352, (WWW.PEDRAOIMOVEIS.COM).

**MARIA LUIZA IV**: 2 dormitórios e 1 suite, sala/cozinha, garagem, 130m² construção c/ terreno de 334m² R\$ 85.000,00+ parcelas. Tratar Vila Negócios Imobiliários na R: Cel. Joaquim Anselmo Martins, 751 ou (14) 3264-7260.

**VILA CRUZEIRO**, prédio geminado, 2 dormitórios, sala, cozinha, banheiro, garagem e área de lazer R\$ 140.000,00 Tratar Vila Negócios Imobiliários na R: Cel. Joaquim Anselmo Martins, 751 ou (14) 3264-7260.

**RONDON, CASA** nova, 2 dormitórios, sala/ cozinha americana, garagem, 2 banheiros, área de lazer no 2º andar com churrasqueira e jardim, R\$ 250 mil. Tratar Vila Negócios Imobiliários na R: Cel. Joaquim Anselmo Martins, 751 ou (14) 3264-7260.

**UBIRAMA, 3** quartos, 1 suite, 3 salas + cozinha, rancho c/ churrasqueira, R\$ 340 mil. Tratar Vila Negócios Imobiliários na R: Cel. Joaquim Anselmo Martins, 751 ou (14) 3264-7260.

**A IMOBILIÁRIA** Sig Imóveis comunica a todos que está administrando aluguéis, e nesse momento está precisando e cadastrando imóveis residenciais e comerciais disponíveis para locação, pois está com clientes em sua carteira a procura. sig imóveis fica na rua machado de assis, 680 (fones: 3264-5624, 9695-8789)

**JD. DAS** Nações, 2 dormitórios, sala, cozinha, banheiro social, área de serviço e garagem. - R\$ 115.000,00 - Santangelo Imóveis (creci - 46374), fone 3263-7094 / 9795-0722.

**NOVA LENÇÓIS**, casa com 2 quartos, sala, cozinha revestida, wc social, garagem coberta p/ 2 carros, com portão fechado basculante, piso frio, com laje, lavanderia coberta, no fundo temos 1 edícula com 1 quarto, sala, cozinha, banheiro, piso frio, com forro de madeira, terreno com área total de 253 m², com 154,45 m² de construção, não aceito financiamento, R\$125 mil. Pedrão imóveis (creci 115143). Fone (14) 3264-6418 e (14) 9714-4352.

**MAMEDINA, CASA** com 3 quartos, sala ampla, w social, cozinha revestida, dispensa, lavanderia coberta, piso frio, laje com acabamento em gesso, fundo temos churrasqueira, banheiro, 1 bela piscina grande, terreno com área total de 347 m², com 126 m² de construção, garagem coberta p/ vários carros. R\$ 300 mil aceito financiamento com 50% de entrada. Pedrão imóveis (creci 115143). Fone (14) 3264-6418 e (14) 9714-4352.

**JARDIM PRÍNCIPE**, casa feita em L, com 2 quartos, cozinha revestida, sala grande, wc social, suite, piso frio, com laje, 1 bela varanda, em volta da casa, churrasqueira, lavanderia coberta, garagem descoberta p/ vários carros, portão fechado de correr, cerca elétrica, alarme, terreno com área total de 200 m², com 124,77 m² de área construída, boa localização, parte alta. R\$ 160 mil, aceito financiamento. Pedrão imóveis (creci 115143). Fone (14) 3264-6418 e (14) 9714-4352.

**ITAPUÃ, CASA** c/ sala, copa, cozinha, 3 dormitórios 1 suite, garagem p/ 2 carros, rancho no fundo R\$ 250 mil. Tratar Vila Negócios Imobiliários na R: Cel. Joaquim Anselmo Martins, 751 ou (14) 3264-7260.

**MARIA LUIZA I**, casa c/ 2 dormitórios, sala, copa, cozinha, garagem p/ 2 carros, ótima construção, R\$ 250 mil. Tratar Vila Negócios Imobiliários na R: Cel. Joaquim Anselmo Martins, 751 ou (14) 3264-7260.

**JD. EUROPA**, casa com 2 quartos sendo 1 suite, sala, cozinha, garagem p/ 2 carros, ótimo acabamento R\$ 280 mil. Tratar Vila Negócios Imobiliários na rua: Cel. Joaquim Anselmo Martins, 751 ou no fone: (14) 3264-7260.

**JD. ITAPUÃ**, 1 dormitório, banheiro, área coberta c/ churrasqueira, quiosque e piscina. - R\$ 140.000,00 - Santangelo Imóveis (creci - 46374), fone 3263-7094 / 9795-0722.

**JD. MARIA** luiza IV, 2 dormitórios, sendo 01 suite, sala, cozinha, banheiro social, entrada p/ carro. - R\$ 180.000,00 - Santangelo Imóveis (creci - 46374), fone 3263-7094 / 9795-0722.

**NÚCLEO, 3** dormitórios, sala, cozinha, banheiro social, lavanderia e garagem. Fundos c/ 01 dormitório, cozinha, banheiro e despensa. - R\$ 105.000,00 - Santangelo Imóveis (creci - 46374), fone 3263-7094 / 9795-0722.

**CENTRO, 3** dormitórios, sala, cozinha, 02 banheiros, área de serviço, churrasqueira e garagem. - R\$ 260.000,00 - Santangelo Imóveis (creci - 46374), fone 3263-7094 / 9795-0722.

**PARO. RES.** Rondon, 3 dormitórios, sendo 01 suite, sala, copa, cozinha, wc, área de serviço, garagem, edícula c/ churrasqueira, wc. - R\$ 280.000,00 - Santangelo Imóveis (creci - 46374), fone 3263-7094 / 9795-0722.

**JD. JOÃO** Paccola, 3 dormitórios, sala, cozinha, banheiro social, escritório, lavanderia, área c/ churrasqueira, banheiro e garagem - R\$ 170.000,00 - Santangelo Imóveis (creci - 46374), fone 3263-7094 / 9795-0722.

**JD. EUROPA**, 3 dormitórios, sendo 01 suite, sala, cozinha, wc social, lavanderia e garagem p/ 2 carros - R\$ 300.000,00 - Santangelo Imóveis (creci - 46374), fone 3263-7094 / 9795-0722.

**JD. EUROPA**, 3 dormitórios, sendo 01 suite, closet, hall, sala, cozinha, wc, lavabo, área de bate papo, lavanderia, despensa, área de lazer e garagem p/ 02 carros. R\$ 410.000,00 - Santangelo Imóveis (creci - 46374), fone 3263-7094 / 9795-0722.

**JD. VILLAGE**, sobrado c/ 03 dormitórios, sendo 01 suite c/ banheira, closet, salas (estar - tv - jantar), wc, cozinha, lavabo, lavanderia, despensa, garagem p/ 06 carros. R\$ 550.000,00 - Santangelo Imóveis (creci - 46374), fone 3263-7094 / 9795-0722.

**JD. ITAMARATY**, sobrado c/ 03 dormitórios, sendo 01 suite, sala, escritório, copa, cozinha, lavabo, lavanderia e garagem. R\$ 380.000,00 - Santangelo Imóveis (creci - 46374), fone 3263-7094 / 9795-0722.

**JARDIM PRÍNCIPE**, casa com 3 quartos, sala ampla, cozinha, wc social, 1 suite, piso frio de boa qualidade, garagem coberta p/ 1 carro com portão de elevação automatizado, fundo temos 1 quarto, banheiro, lavanderia coberta, churrasqueira, ótima localização. R\$ 200 mil aceito financiamento e permuta. Fone (14) 3264-6418 e (14) 9714-4352, (WWW.PEDRAOIMOVEIS.COM).

**JARDIM MARIA** Luiza IV, 3 dormitórios, sendo 01 suite, sala, copa, cozinha, wc social, lavanderia e garagem p/ 02 carros. R\$ 220.000,00 - Santangelo Imóveis (creci - 46374), fone 3263-7094 / 9795-0722.

**CASAS, TERRENOS**, reformas e construção, entrada de R\$ 1.541,94 com parcelas a partir de R\$ 491,94. Tratar (14) 9654-9616.

**CECAP, CASA** com 3 quartos, WC, sala, cozinha + edícula e garagem para 3 carros. Tratar (14) 3263-2129/ 9749-3534.

**VILA MAMEDINA**, 2 dormitórios, sala, cozinha, banheiro social, lavanderia e garagem. - R\$ 100.000,00 - Santangelo Imóveis (creci - 46374), fone 3263-7094 / 9795-0722.

**PQ. RES.** Rondon, 4 dormitórios, sendo 1 suite, sala, sala de tv, copa, cozinha, 2 banheiros, garagem p/ 2 carros. Fundos c/ 1 dormitório, lavanderia e churrasqueira. R\$ 170.000,00 - Santangelo Imóveis (creci 46374). Fone 3263-7094 / 9795-0722.

**MARIA LUIZA**, 3 quartos, 2 WC, sala, cozinha + edícula com churrasqueira, garagem para 2 carros. Tratar (14) 3263-2129/ 9749-3534.

**IMOBILIÁRIA 21**  
COMPRA - VENDA - LOCAÇÃO  
[www.imobiliaria21lp.com.br](http://www.imobiliaria21lp.com.br) **3263-0021**

**LOCAÇÃO: CASA NA IRERÊ**, 2 dorm, 1 wc, sala, coz. Ótima localização R\$600,00 Ref.0148

**LOCAÇÃO: CASA ITAMARATY**, 3 suites, garagem, churrasqueira. R\$ 1.620,00 Ref. 0126

**LOCAÇÃO: CASA MARIA LUIZA IV**, 2 dorm, 1 suite, garagem. R\$ 1.090,00 Ref. 0137

**LOCAÇÃO: CASA MAMEDINA**, 2 dorm, 1 suite, garagem, edícula. R\$ 1.500,00 Ref. 0079

**LOCAÇÃO: CASA CENTRO**, 763,37m² com 459,49m² de construção R\$ 2.500,00 Ref.0143

**LOCAÇÃO: SOBRADO CENTRO**, 2 dorm, 1 suite, garagem. R\$ 2.500,00 Ref. 0130

**LOCAÇÃO: APART. BAURU**, 2º andar, 2 dorm, garagem. R\$ 650,00 + cond. Ref. 0142

**LOCAÇÃO: QUITINETE MAMEDINA**, dorm, 1 wc, varanda, lavanderia R\$700,00 Ref. 0140

**LOCAÇÃO: SALA COMERCIAL CENTRO**, ótima localização. R\$ 865,00

**LOCAÇÃO: SALA COMERCIAL 25 DE JANEIRO**, esquina. R\$ 3.700,00 Ref. 0147

**VENDA: SOBRADO RONDON**, 3 dorm, garagem, R\$ 159.000,00 Aceita troca Ref. 0139

**VENDA: NUCLEO**, 3 casas no mesmo terreno. R\$ 189.000,00 Ref 0145

**VENDA: CASA MONTE AZUL**, 2 dorm, 1 suite. R\$ 210.000,00 Ref. 0141

**Imobiliária 21 - Rua 13 de maio, 430**  
**Lençóis Paulista/SP Fone: (14) 3263-0021**  
[www.imobiliaria21lp.com.br](http://www.imobiliaria21lp.com.br)

**Santangelo**  
Imóveis  
CRECI - 46.374

**Dignidade, Honestidade e Clareza nas negociações...**

**(14) 3263-7094 / 9795-0722**

**Av. 9 de Julho, 944 - Centro - Lençóis Paulista - SP**

[www.santangeloimoveis.com.br](http://www.santangeloimoveis.com.br)



# Classificados



**JD. EUROPA**, terreno c/ 200,00m² - R\$ 78.000,00 - Santangelo Imóveis (Creci - 46374), Fone 3263-7094 / 9795-0722.

**JD. MARIA** Luiza I, terreno c/ 200,00m² - R\$ 68.000,00 - Santangelo Imóveis (Creci - 46374), Fone 3263-7094 / 9795-0722.

**JD. GRAJAU**, terreno c/ 250,00m² - R\$ 50.000,00 - Santangelo Imóveis (Creci - 46374), Fone 3263-7094 / 9795-0722.

**JD. GRAJAU**, terreno c/ 250,00m² - R\$ 30.000,00 + Prestações - Santangelo Imóveis (Creci - 46374), Fone 3263-7094 / 9795-0722.

**CHÁCARA SÃO** Judas Tadeu de esquina c/5.000m², casa laje c/ 04 dormitórios (1 suíte), sala, cozinha, churrasqueira, piscina, campo, toda murada R\$ 430.000,00. Tratar SIG IMÓVEIS (Creci 115691) 9695-8789/3264-5624.



**VENDE-SE APARTAMENTO** Edifício Vitória Régia, 03 dorms (1 suíte), sala 02 ambientes, cozinha, lavanderia R\$ 320.000,00.

**VENDE-SE APARTAMENTO** Residencial Paineiras (Piso Térreo) 03 dorms, sala 02 ambientes, cozinha, lavanderia R\$ 170.000,00.

**VENDE-SE CHÁCARA** São Judas Tadeu de esquina c/5.000m², casa laje c/ 04 dormitórios (1 suíte), sala, cozinha, churrasqueira, piscina, campo, toda murada R\$ 430.000,00.

**VENDE-SE CHÁCARA** Cond. Virgílio Rocha c/ 2.540m², 03 dorms (2 suítes), 02 piscinas, forno pizza, construção c/120,00m², aceita casa de menor valor na cidade. R\$ 280.000,00.

**VENDE-SE SÍTIO** no bairro Pirapitinga, c/ 1,70 alqueires, casa de tijolos c/02 dormitórios, sala, cozinha, banheiro social, piso frio e laje, churrasqueira e forno de pizza e lenha, poço artesiano, energia e rio pirapitinga R\$ 250.000,00.

**VENDE-SE EDÍCULA** JD Itamaraty, 01 dormitório, sala de tv, cozinha c/armários churrasqueira, churrasqueira, piscina grande, piscina c/hidro, banheiro c/180,00m² R\$ 350.000,00.

Rua Machado de Assis, nº 680  
Fone: (14) 3264-5624 / 9695-8789  
www.sigimoveisnet.com.br

**CHÁCARA COND.** Virgílio Rocha c/ 2.540m², 03 dorms (2 suítes), 02 piscinas, forno pizza, construção c/120,00m², aceita casa de menor valor na cidade, R\$ 280.000,00. Tratar SIG IMÓVEIS (Creci 115691) 3264-5624/9695-8789.

**CHÁCARA COND.** Tia Emilia c/ 3.100m², 03 dorms (2 suíte), sala, cozinha, 05 banheiros, piscina grande, pomar, casa laje, casa caseiro R\$ 320.000,00. Tratar SIG IMÓVEIS (Creci 115691) 9771-0664/3264-5624.

**CHÁCARA COND.** São Judas Tadeu c/ 2.500m² de terreno c/ casa de 02 dormitórios c/ ar condicionado, sala e cozinha (toda de laje e piso frio), lazer c/ churrasqueira, forno de pizza, 02 banheiros, fechada de blindex e piscina. R\$ 370.000,00. Tratar SIG IMÓVEIS (Creci 115691) 3264-5624/9695-8789.

**SÍTIO COM** 3 ½ alqueires a 3 km de Botucatu, c/ 3 minas, energia elétrica, pomar, área com café, pastagem 2 casas de alvenaria sendo 1 com 3 quartos, sala, 2 cozinhas, WC, despensa e a 2ª c/ 2 quartos, sala, cozinha e WC, R\$200 mil. Tratar (14) 9701-1896.

**VENDO OU** troco ótimo terreno para chácara, c/ 10.500m², a beira do rio, a 4 km de Lençóis, documentado. Tratar (14) 3263-2043 (horário comercial).

**CHÁCARAS, SÍTIOS.** ranchos, entrada R\$3.322,22 + parcelas de R\$ 1.322,22. Créditos a partir de R\$ 200 mil. Tratar (14) 9654-9616.

**VENDO CHÁCARA** em Alfredo Guedes. Tratar (14) 3264-5381 / 9704-3307.

**SÍTIO (ANTIGA)** estrada de São Manoel e Botucatu, sítio com 20.000 pés de café, 10 alqueires de terra, secador de café, tulha de armazenamento, terreno ladrilhado, casa para empregado, água de poço artesiano, reserva de reflorestamento, propriedade com 99% para mecanização, café certificado tipo exportação, R\$700 mil, aceite propostas. Pedrão Imóveis (creci 115143). Fone (14) 3264-6418 e (14) 9714-4352.

**CAMPINHO, DUAS** áreas de 10 mil m² cada, incluindo área verde, uma contém pomar, curral, coqueiras, 2 nascentes, 2 tanques de peixes, área verde R\$ 90 mil, e a outra somente terra R\$ 80 mil. aceite permuta e propostas. Pedrão Imóveis (Creci 115143). Fone (14) 3264-6418 e (14) 9714-4352. (WWW.PEDRAOIMOVEIS.COM).

**CHÁCARA CORVO** branco, casa com 3 quartos, sala, w c social, piso frio, forro de madeira, churrasqueira, área de lazer, piscina grande, terreno com área de total de 5 mil m², vendo ou troco por casa em Lençóis Paulista. Pedrão Imóveis (Creci 115143). Fone (14) 3264-6418 e (14) 9714-4352. (WWW.PEDRAOIMOVEIS.COM)

**CHÁCARA A** 800 metros do asfalto e da cidade de Macatuba referência bairro tanquinho com 5 mil metros (imperdível). Tratar (14) 9632-1264 com proprietário.

**CORVO BRANCO**, chácara com 5 mil metros, com casa, pomar e pés de café. Tratar na Rua Amazonas, 489, fone (14) 3263-4010.

**ÁREA DE** terras: com a área total de 15.960m² entre os bairros Res Açai e Jd.Santana, com frente para a avenida-documentação Ok-RS-1.500.000,00 - TOLEDO IMÓVEIS-3263-0187

**MACATUBA, JARDIM** Capri, chácara com 2.204,12m² - R\$-230.000,00. TOLEDO IMÓVEIS - 3263-0187.

**MACATUBA JARDIM** Capri chácara, com 2.118,00m² m² - R\$-210.000,00 TOLEDO IMÓVEIS - 3263-0187.

**MACATUBA JARDIM** Capri, chácara, com 2.118,00m² m² - R\$-210.000,00 c/caixa d'água (todas muradas) - TOLEDO IMÓVEIS - 3263-0187.

**CHÁCARA DAS FLORES:** Bairro do Sossego, com 5.990,00 m2 de área, 1º casa, 3 quartos com suíte, sala, copa, cozinha, WC, lavanderia e piscina grande - 2º casa, 2 quartos, sala 2 ambientes, cozinha, WC, escritório, rancho com churrasq., lavanderia, piscina peq. - galpão com 1 escritório cozinha e WC, jardim, pomar e sist. de câmeras, R\$ 530 mil - TOLEDO IMÓVEIS-3263-0187

**JD. MARIA** Luiza III, terreno c/ 200,00m² - R\$ 42.000,00 de Entrada + Prestações - Santangelo Imóveis (Creci - 46374), Fone 3263-7094 / 9795-0722.



**PROCURO CASA** para comprar com contrato de gaveta, pago até 1.400,00 por mês. Tratar (14) 9806-0836.

**COMPRO CASA** de até R\$ 85 mil que aceite financiamento. Tratar (14) 9667-0989 ou 9627-0989.



**CENTRO, ALUGO** Kitnet na rua 13 de Maio nº1295, sendo sala/cozinha, quarto, WC e lavanderia, não possui garagem, R\$ 450,00 mensais. Tratar (14) 9772-7716 com Abobrinha.

**BELA VISTA**, alugo 2 cômodos para 2 pessoas no máximo, localizado á R: General Ozorio, 304. Tratar (14) 9663-0905

**IRERÊ CASA** para locação com 2 dormitórios, 1 banheiro, sala, cozinha, garagem descoberta para 1 carro. Ótima localização R\$ 600,00 Ref. 0148 no site WWW.imobiliaria21lp.com.br Tel. 32630021

**ITAMARATY CASA** para locação com 3 suítes, 1 banheiro externo, sala de jantar, dispensa, varanda na frente e nos fundos, área de serviço, garagem para 4 carros sendo 2 descoberto e 2 cobertos, churrasqueira. R\$ 1.620,00 Tel. 32630021 Ref. 0126 no site WWW.imobiliaria21lp.com.br

**MARIA LUIZA IV** casa para locação com 2 dormitórios sendo 1 suíte, 1 banheiro social, garagem descoberta para 4 carros, 200m² com 100m² de construção. R\$ 1.090,00 Ref. 0137 no site WWW.imobiliaria21lp.com.br Tel. 32630021

**MAMEDINA CASA** para locação com 2 dormitórios sendo 1 suíte, 1 banheiro social, edícula, dispensa, garagem coberta para 2 carros, lavanderia, depósito, portão eletrônico. Ótima localização para moradia ou consultório. R\$ 1.500,00 Ref. 0079 no site WWW.imobiliaria21lp.com.br Tel. 32630021

**CENTRO CASA** para locação com 763,37m² e 459,49m² de construção, hall com lavabo, sala de estar com vista para piscina, suíte com closet, cozinha, espaço gourmet, dispensas, garagem coberta para 3 carros. R\$ 2.500,00 Ref.0143 no site WWW.imobiliaria21lp.com.br Tel. 32630021

**MAMEDINA QUITINETES** para locação com 1 dormitório, 1 banheiro, sala, copa, cozinha, varanda, lavanderia, garagem para um carro. R\$700,00 + condomínio Ref. 0140 no site WWW.imobiliaria21lp.com.br Tel. 32630021

**25 DE Janeiro** sala comercial para locação de esquina. R\$ 3.300,00 Ref. 0147 no site WWW.imobiliaria21lp.com.br Tel. 32630021

**ALUGO ÁREA** central c/ 1.163,25m² (terreno), 772,56m² de construção. Tratar (14) 9175-1472.

**ALUGO CASA** no Maria Luiza IV, perto SESI, casa nova, 1º inquilino. 3 dorm.(1 suíte), sala, copa, cozinha, 2 WC, lavanderia, garagem para 4 carros descobertos, cerca elétrica. Exige fiador, R\$1 mil. Tratar (14) 8202-3367.

**ALUGO ESPAÇO** para estética em salão de cabeleireiro. Tratar (14) 3263-5338/ 9789-3425.

**JD. CAJU**, alugo kitinete para 1 pessoa, R\$370,00 (incluindo água e luz). Tratar (14) 9710-6121/ 9674-5783/ 9115-5295 com proprietário.

**MARIA LUIZA IV**, barracão c/ portão alto e grande, área total 160m², localizado perto do SENAI, em lugar alto do bairro, ideal p/ supermercado e depósito de material de construção (não tem no bairro), transportadora e outras atividades, R\$ 1 mil. Tratar (14) 8154-1999/ 3263-1617.

**CACHOEIRINHA, ALUGO** casa na R: Aimoré, 107. Tratar (14) 9605-5195.

**JD. PRÍNCIPE** (entre a Comai e Cores Vivas), aluga-se salão comercial com 70 m², esquina da R: Henrique Lozinka Alves c/ R: Luiz Vaz Pinto (local de bastante fluxo de veículos), R\$700,00. Tratar (14) 8154-1999/ 3263-1617.

**ALUGO CHÁCARA** para festas em Alfredo Guedes. Tratar (14) 3264-5381 / 9704-3307.

**JD. ITAPUÁ**, barraca para festas em geral, com piscina grande, casa com 1 quarto, churrasqueira + quiosque, R: Olga Biral, 311. Tratar (14) 9757-4898 e 3264-2505.

**ALUGO KINETE** localizado na Av. Brasil, 1302 - perto do clube Marimbondo. Tratar (14) 3263-4844/ 9710-6121.

**ALUGA-SE BARRACÃO** com 200 m², na Av. Jacomo Augusto Paccola, futuro anel viário da cidade, ótimo para depósito, escola, igreja, oficina e escritório em geral. Tratar (14) 9683-6437 com Andrade.

**ALUGO EDÍCULA** para festas com piscina. Tratar (14) 3263-4467 e 9702-5659.

**ALUGO SALA** no Edifício Luiz Paccola, 3º andar, ou troco por carro. Tratar (14) 3263-1072/ 8147-8049.

**AERO ESPAÇO** Eventos, ambiente climatizado, estacionamento interno, play ground e berçário, salão amplo com capacidade para até 750 pessoas, formato Buffet. Consulte nosso site. WWW.Aeroeventos.com.br. Tratar (14) 3264-1224/ 9776-5561/ 9717-7988.

**PRAIA GRANDE**, apartamento no "boqueirão" a 50 metros da praia. Tratar (14) 3264 4345 / 3263 1961.

**EXCELENTE APARTAMENTO** em Bauru, 2 dormitórios, próximo a Av. Nações Unidas. Tratar (14) 3263-2133 e (14) 9716-7764.

**CHÁCARA PARA** festas em geral, semana e finais de semana. Tratar (14) 3263-6641 e 9698-7007.

**EDÍCULA PARA** festas em geral. Tratar (14) 3264-7174 e 9768-0518.

**APARTAMENTO NA** Praia Grande, frente ao mar, com 3 dormitórios (novo). Tratar (14) 9735-5505.

**CHÁCARA DO** Engenho com salão para casamentos, bodas, aniversários, formaturas, confraternizações em geral. Tratar (14) 9735-5505.



**COMPRO TERRENO** para finalidade comercial com área mínima de 400 m². Tratar (14) 9702-9704.

**COMPRO ÁREA** rural até 12 km da cidade, com energia elétrica, lago, nascente, reserva legal e de preferência sem bem feitorias. Tratar jandrade4374@ig.com.br



**PARQUE ELIZABETH**, terreno, venda somente a vista, n/aceita financiamento. Tratar Pedrão Imóveis (Creci 115143). Fone (14) 3264-6418 e (14) 9714-4352. (WWW.PEDRAOIMOVEIS.COM).

**JD ANTÁRTICA**, terreno c/ 331 m², frente c/14,50m², fundo 22,85m². R\$ 130 mil, não aceita financiamento. Tratar Pedrão Imóveis (Creci 115143). Fone (14) 3264-6418 e (14) 9714-4352. (WWW.PEDRAOIMOVEIS.COM).

**JARDIM GRAJAU**, a 50 metros da avenida, quitado, murado e com calçadas, medindo 250m², com entrada de apenas R\$ 17.500,00 + 144 parcelas. Tratar (14) 9772-7716 com Abobrinha.

**JARDIM GRAJAU**, terreno na Av. Jacomo Augusto Paccola, medindo 401m² com entrada + financiamento em até 144 parcelas. Tratar (14) 9772-7716 com Abobrinha.

**JARDIM GRAJAU**, terreno medindo 250m², no meio do loteamento, por apenas R\$ 44 mil a vista, (quitado). Tratar (14) 9772-7716 com Abobrinha.

**JARDIM GRAJAU**, terreno medindo 432m², na parte baixa. Aceito parte de pagamento com financiamento da Caixa. Tratar (14) 9772-7716 com Claudio.

**JD. GRAJAU**, terreno medindo 432m², de esquina na parte baixa do loteamento, quitado. Tratar (14) 9772-7716 com Abobrinha.

**JD. GRAJAU**, medindo 250 m² no meio do loteamento por apenas R\$ 45mil, (quitado) a vista. Tratar (14) 9772-7716 com Abobrinha.

**JD. GRAJAU** parcelado, terreno medindo 275m², no meio do loteamento, sendo R\$ 27mil de entrada + 116 parcelas mensais de R\$ 369,00 cada, vencendo-se a próxima parcela em 25/07/2013. Tratar (14) 9772-7716 com Abobrinha.

**JD. ITAPUÁ:TERRENO** c/ 238,22m², R\$ 75 mil. Tratar (14) 32630187 Toledo Imóveis

**TERRENO CAJU:** 200,00m2 Valor R\$ 60.000,00 Toledo Imóveis 32630187

**JARDIM GRAJAU:** lote de terreno com 275,00m2-com alicerce de 49,00m2 (na laje), murado, com portão basculante, R\$55 mil + 109 prest. de R\$307,00. Toledo imóveis-3263-0187

**CENTRO TERRENO** c/ 660,00m2 murado Valor: 528mil. Tratar (14) 3263-0187 Toledo Imóveis.

**RONDON: EXCELENTE** oportunidade: lote de terreno todo murado com 401,81 m2 - R\$-100.000,00 - Toledo Imóveis-3263-0187

**JD.MARIA LUIZA IV:** terreno com 252,81 m2 com uma construção de 78m² (na laje) + 1.000 tijolos e revestimentos+prestações - R\$-70.000,00 - Toledo Imóveis - 3263-0187

**JD. PRÍNCIPE:** Terreno c/ 200,00m2 Valor R\$ 70.000,00. Toledo Imóveis 32630187.



# Classificados

Projetos e execução de combate ao incêndio

• Instalações:

- ✓ Instalação e manutenção de hidrantes;
- ✓ Instalação e manutenção de alarmes de incêndio;
- ✓ Instalação e manutenção de luzes de emergência;
- ✓ Instalação e manutenção de GLP (gás liquefeito de petróleo)
- ✓ Instalação e manutenção de redes de ar comprimido

Manutenção Preventiva e Corretiva do sistema de combate ao incêndio e Centrais de G.L.P.  
Emissão de A.R.T. e Laudo de Estanqueidade.

**GasHidro**

Manutenção GLP e Hidrantes

**(14) 3264.5600**

Av. Prof. Jacomo Nicolau Paccola, 261  
Lençóis Paulista - SP



**OPORTUNIDADE, JD.** Itamaraty (parte alta), ótima localização, murado, preço imperdível! Tratar (14) 9171-6513/ 9702-3921 ou (11) 9577-05155.

**OPORTUNIDADE LOTE** de esquina no Jd. Nelli c/ área de 266m², bem localizado, ideal para comércio. Venha conferir! Creci J23626 – Beto Vitagliano 14-9724-8803 / 3263-3163 – vitagliano.com.br – ref. 00309

**LOTE MARAVILHOSO** c/ área de 517m², em ótima localização do Itamaraty (lado de cima da av.) Obs.: 15 mts de frente – excelente oportunidade, confira! Creci J23626 – Beto Vitagliano 14-9724-8803 / 3263-3163 – vitagliano.com.br – ref. 00318

**EXCELENTE ÁREA** comercial c/ 898m2 no centro (XV de novembro) á 100 mts dos bancos e principais lojas magazines. Oportunidade imperdível, vale a pena conferir – menos de R\$ 680,00 o m2! Beto Vitagliano 14-9724-8803 / 3263-3163 – vitagliano.com.br – ref. 00319

**EXCELENTE LOTE** c/ 257m², em ótima localiz. do Jd. Village. Obs.: 11 mts de frente, já murado e c/ calçada, próx. ao futuro teatro – oportunidade, confira! Creci J23626 – Beto Vitagliano 14-9724-8803 / 3263-3163 – vitagliano.com.br – ref. 00320

**JARDIM GRAJAÚ**, lote com 250,00 m², R\$ 70 mil (quitado), obs. Ótima localização. Tratar (creci 80086) Líder Imobiliária (14) 3264-3343

**JARDIM ITAMARATI**, lote com 458,12 m², R\$ 160 mil. Tratar (creci 80086) Líder Imobiliária (14) 3264-3343

**JD VILLAGE**, todo murado 11,20x23,00 (257m²), R\$118 mil. Habitar Imóveis (CRECI76074) 3264-4151/9860-1407.

**TERRENO C/** 265m², na R: José do Patrocínio, próximo a 28 de Abril, R\$ 180 mil. Tratar (14) 9794-4894.

**JD. ITAMARATY**, terreno c/430m², particular. Tratar (14) 9771-1693 c/ Nivaldo.

**RONDON, TERRENO** localizado R: Pellegrino Nelli. Tratar (14) 9893-8822.

**LOTEAMENTO SANT'ANNA**, médio/alto padrão, próximo do centro, a partir de 300m², R\$76 mil, com 10% entrada e saldo em até 150 meses (direto com loteadora). Tratar (14) 9701-1896 com João Barbosa.

**JD. ITAMARATY**, localizado na Rua Joara, com 396,50 m², R\$ 120 mil. Tratar (14) 9692-9693.

**JD. JOÃO** Paccola, ótima localização, R\$ 72 mil, não aceita financiamento. Tratar (14) 9781-3357.

**MONTE AZUL**, excelente terreno no lado de cima da R: Abrahmos Zacharias, R\$ 56 mil, aceita financiamento. Tratar (14) 3264-3587.

**LOTES NO** Grajaú, ótima oportunidade, aceita financiamento. Tratar (14) 9710-9001.

**JD NELLI**, terreno de esquina, c/ 280m², ótima localização, R\$ 75.000,00. Tratar Vila Negócios Imobiliários na R: Cel. Joaquim Anselmo Martins, 751 ou (14) 3264-7260.

**GRAJAÚ, TERRENO** murado, próximo à avenida, R\$ 60 mil, quitado. Tratar Vila Negócios Imobiliários na R: Cel. Joaquim Anselmo Martins, 751 ou (14) 3264-7260.

**GRAJAÚ, TERRENO** de esquina, 280 m², R\$ 50 mil, quitado. Tratar Vila Negócios Imobiliários na R: Cel. Joaquim Anselmo Martins, 751 ou (14) 3264-7260.

**MARIA LUIZA I**, terreno esquina, parcialmente murado R\$ 75 mil. Tratar Vila Negócios Imobiliários na R: Cel. Joaquim Anselmo Martins, 751 ou (14) 3264-7260.

**MARIA LUIZA I**, terreno, R\$ 70.000,00, aceita financiamento. Tratar Vila Negócios Imobiliários na R: Cel. Joaquim Anselmo Martins, 751 ou (14) 3264-7260.

**VILA PACCOLA**, terreno de esquina com 248 m², sendo prédio de 188 m² começado na altura da laje R\$ 140 mil. Tratar Vila Negócios Imobiliários na R: Cel. Joaquim Anselmo Martins, 751 ou (14) 3264-7260.

**CENTRO, TERRENO** com 162,50 m², com 2 casa no mesmo, terreno alugada, R\$ 110 mil, bom p/ o investidor. Pedrao Imóveis (creci 115143). Fone (14) 3264-6418 e (14) 9714-4352, (www.pedraoimoveis.com).

**JARDIM MARIA** Luiza IV, vendo 3 terrenos juntos ou separado, parte alta, plano, sendo 1° com 277,62 m², 2° 266,15 m², 3° 266,15 m²., entrada de R\$ 30 mil mais 63 parcelas de R\$ 710,00. Pedrao Imóveis (creci 115143). Fone (14) 3264-6418 e (14) 9714-4352, (www.pedraoimoveis.com).

**JD. MARIA** Luiza I, terreno com 200m², aceita financiamento, R\$ 70 mil. Pedrao Imóveis (creci 115143). Fone (14) 3264-6418 e (14) 9714-4352, (www.pedraoimoveis.com).

**JD. MARIA** Luiza IV, terreno com 234 m², parte alta, plano. R\$ 65 mil, não aceita financiamento. Pedrao Imóveis (creci 115143). Fone (14) 3264-6418 e (14) 9714-4352, (www.pedraoimoveis.com).

**JD ITAMARATY**, terreno c/430,00m², R\$ 135mil. Tratar SIG IMÓVEIS(CRECI115691) 9710-9001.

**JD GRAJAÚ**, (parte baixa), R\$ 55 mil, aceita financiamento. Tratar SIG IMÓVEIS(CRECI115691) 3264-5624/9710-9001

**JD GRAJAÚ**, c/250m², R\$ 40 mil, mais 49 parcelas de R\$ 295,00. SIG IMÓVEIS(CRECI1156691) 3264-5624/ 9710-9001.

**JD MARIA** Luiza IV, terreno (parte alta) c/230,00m², próximo ao SESI, entrada de R\$ 52 mil, mais 24 parcelas de R\$ 880,00.Tratar SIG IMÓVEIS(CRECI115691) 3264-5624/9695-8789.

**JD MARIA** Luiza IV, terreno c/230,00m², entrada R\$ 30 mil mais 85 parcelas de R\$ 450,00. Creci(CRECI115691) 9710-9001.

**JD GRAJAU** c/265,00m², (parte alta) entrada de R\$ 30 mil mais 88 parcelas R\$ 457,00. Tratar SIG IMÓVEIS (CRECI115691) 9710-9001/9695-8789.

**JD MARIA** Luiza IV c/ 250,00m², entrada de R\$ 30 mil mais 62 parcelas de R\$ 680,00. Tratar SIG IMÓVEIS(CRECI115691) 9710-9001/9695-8789.

**MACATUBA, TERRENO** com 2.500m², no trevo que tem 2 postos de gasolina e futuro supermercado, murado nas laterais e no fundo, c/ calçada, de frente p/ rodovia, aceita outro imóvel no negocio. Tratar (14) 8154-1999.

**JARDIM GRAJAÚ**, terreno com 250 m², parte alta á 100 metros da avenida, entrada de R\$ 36 mil mais 96x R\$ 340,00. Fone (14) 3264-6418 e (14) 9714-4352, (www.pedraoimoveis.com).

**JARDIM CAJU**, terreno com área total de 200 m². R\$ 50 mil n/aceito financiamento. Fone (14) 3264-6418 e (14) 9714-4352, (www.pedraoimoveis.com).

**CENTRO, TERRENO** com área total de 899 m², excelente oportunidade p/ o investidor. Pedrao Imóveis (Creci 115143). Fone (14) 3264-6418 e (14) 9714-4352, (WWW.PEDRAOIMOVEIS.COM).

**CENTRO, TERRENO** com área total de 628 m², ótima localização, aceitamos propostas. Pedrao Imóveis (Creci 115143). Fone (14) 3264-6418 e (14) 9714-4352, (WWW.PEDRAOIMOVEIS.COM).

**JOÃO PACCOLA**, terreno com 221,50 m², próximo ao centro. R\$ 60 mil n/aceito financiamento. Pedrao Imóveis (Creci 115143). Fone (14) 3264-6418 e (14) 9714-4352, (WWW.PEDRAOIMOVEIS.COM).

**JARDIM MARIA LUISA I**, casa com 3 quartos, w c social, sala, copa, cozinha, com contrapiso, laje. Obs\* falta acabamento final, aceita terreno no negócio. Valor R\$ 130 mil.

**PARQUE ELIZABETH**, casa 2 quartos, sala, cozinha, w c social, piso frio, com laje, lavanderia coberta, garagem descoberta p/ 2 carros. R\$ 150 mil aceito financiamento.

**JARDIM MARIA LUISA L**, edícula com 1 quarto, sala, banheiro, cozinha, piso frio, laje, com portão fechado basculante. R\$ 120 mil n/aceito financiamento.

**JARDIM CAJU**, terreno com 250 m². R\$ 50 mil n/aceito financiamento.

**JARDIM MARIA LUISA 4**, terreno com 234 m², parte alta. R\$ 65 mil n/aceito financiamento.

**NÚCLEO**, casa com 8 cômodos, oportunidade p/ o investidor. R\$ 75 mil n/aceito financiamento.

**JARDIM EUROPA (CASA NOVA)** casa com 3 quartos, sendo 1 com suite, w c social, cozinha revestida com porcelanato, sala bem ampla, piso porcelanato, laje com acabamento em gesso, portas e janelas de ótima qualidade, lavanderia coberta, garagem descoberta p/ 2 carros, calçadas com acabamento em piso. R\$ 300 mil aceito financiamento.

**JARDIM BELA VISTA**, 2 casas no mesmo terreno. R\$ 140 mil n/aceito financiamento.

**CHÁCARA CORVO BRANCO**, casa com 3 quartos, sala, cozinha, varanda, piso frio, forro de madeira, 2 e banheiros, piscina, churrasqueira, terreno com área total de 5000 m². R\$ 250 mil aceito permuta.

**JARDIM EUROPA**. Casa com 1 quarto, sala, cozinha revestida, w c social, piso frio de boa qualidade, laje com acabamento em gesso, área de serviço coberta, garagem descoberta p/ 2 carros, terreno com área total de 208,68 m², não aceita financiamento. R\$ 120 mil não aceita financiamento.

**JARDIM MONTE AZUL**, terreno com 200 m², fundo e uma lateral com muro, com água ligada. R\$ 70 mil aceito financiamento.

**VILA BACILI**, vendo 2 casas no mesmo terreno sendo a casa da frente com 2 quartos, sala ampla, cozinha parte revestida, w c social, piso frio de boa, com laje, qualidade, garagem descoberta p/ 4 carros, portão fechado de comer, lavanderia coberta, porta da sala de e janela de vidro temperado, construção com 65,83 m². Fundo temos 1 casa com 2 quartos, sala, cozinha grande revestida, w c social, piso frio, forro de madeira, lavanderia coberta, construção +- ou - 60 m², terreno com área total de 287,50 m². Obs\* casa do fundo separada com a casa da frente, aceito financiamento, próximo a creche. R\$ 170 mil aceito financiamento e terreno no negócio.

**JULIO FERRARI**, casa com 3 quartos, sala, cozinha, 2 banheiros, garagem coberta p/ 1 carro, piso frio, forro de madeira e laje, a/s coberta, terreno com área total de 201,33 m². Não aceita financiamento. R\$ 95 mil não aceita financiamento.

**Jardim maria luis I v**, vendo 3 terrenos juntos ou separado, parte alta, plano, pronto para construir, sendo o primeiro com 277,62 m², com entrada de R\$ 25 mil mais 73 parcelas de R\$ 716,83. O segundo com 266,15 m², com entrada de R\$ 25 mil mais 73 parcelas de R\$ 701,66. O terceiro com 266,15 m², com entrada de R\$ 25 mil mais 73 parcelas de R\$ 684,93.

**CENTRO** Casa no centro reformada. Casa com 1 suite, 2 quartos, w c social, sala, cozinha, 1 dispensa, lavanderia coberta, garagem descoberta p/ 2 carros, piso frio de boa qualidade, laje com acabamento em gesso, terreno com área total de 187 m², com 133 m² de construção. R\$ 260 mil aceito financiamento.

**JARDIM MARIA LUISA I** Edícula com 1 quarto, sala, cozinha, w c social, piso frio, laje, portão fechado basculante, terreno com área total de 200 m², R\$ 120 mil não aceita financiamento e aceito permuta.

**Parque elizabeth**. Terreno com área total de 250 m², aterrado, pronto para construir, ótima localização, próximo ao centro, não aceita financiamento.

**JARDIM MARIA LUISA IV**. Terreno com área total de 234 m², plano, ótima localização, parte alta. Não aceita financiamento

**JARDIM CAJU**. Casa com 2 quartos, sala, cozinha, w c social, piso frio, laje, portão fechado, fundo temos 2 dormitórios em construção, parte baixa. R\$ 85 mil não aceita financiamento.

**CENTRO DA CIDADE**. Área total do terreno com 898,36 m², ótima localização, excelente oportunidade para o investidor, aceito propostas.

**WWW.PEDRAOIMOVEIS.COM**

SITE FORA DO AR POR MOTIVOS TÉCNICOS E MUDANÇAS PARA MELHOR ATEND-LO, AGUARDE. FONE: (14) 9714-4352 - (14) 3264-6418



transportesanheiro@terra.com.br

transportes e turismo  
**SANHEIRO**

**14 3263-3539**  
**9712-4255**



R.Piedade, 1049 - Centro - Lençóis Pta.

• [www.jornaloeco.com.br](http://www.jornaloeco.com.br) • mail: [oeco@jornaloeco.com.br](mailto:oeco@jornaloeco.com.br) • [comercial@jornaloeco.com.br](mailto:comercial@jornaloeco.com.br) • telefone central (14) 3269.3311 •

• LENÇÓIS PAULISTA, SÁBADO, 27 DE JULHO DE 2013 • ANO 76 • EDIÇÃO Nº 7.161 •

FOTO: O ECO



**NATUREPHARMA**

➤ Há 15 anos, realizando manipulação de fórmulas magistrais, homeopatia, flores e produtos naturais. Na Naturepharma, os profissionais são qualificados, além de oferecerem uma assistência farmacêutica em período integral. Em Agudos, a farmácia fica na rua 7 de Setembro, 740. Telefones (14) 3262 3578 e 3262 3514. Na foto, a equipe sempre pronta para atendê-lo.

FOTO: DIVULGAÇÃO



**SINE ÓPTICA**

➤ Há 15 anos, a Sine Óptica trabalha com equipe especializada em óculos de grau, óculos de sol, relógios e jóias, sempre com qualidade e transparência para melhor atender a todos os nossos clientes e amigos. A Sine Óptica fica na rua 7 de Setembro, 535 – Galeria Santa Filomena, em Agudos. Telefone para contato é o (14) 3261 1362.

FOTO: O ECO



**STOCK MUSICAL**

➤ Na Stock Musical, o cliente encontra o melhor em instrumentos musicais e acessórios. Violões, violas, guitarras, baixo, cavaco, violinos, sax, acordeon, amplificadores e muito mais. O pagamento pode ser em até 10x nos cartões. Participe da promoção da RM 87 e concorra a um violão dia 12 de agosto. A Stock Musical fica na rua Anita Garibaldi, 738 – Centro. Telefone (14) 3264 8682. Na foto Wladi com o filho Renan.

FOTO: O ECO



**VIA CASA DECOR**

➤ Via Casa, bom gosto, qualidade e condições de pagamento e melhor preço. Oferece estofados, dormitórios, salas de jantar, poltronas, área externa e decoração. Todos os produtos com a melhor matéria-prima, acabamento e beleza. Avenida Padre Salústio R. Machado, 1111, Jardim Uirama. Telefones (14) 3264 8474 / 3264 8305. Em Agudos, rua Arcangelo Napoleone, 395, Vila Honorina, (14) 3262 2011.

## OPORTUNIDADE DE COMPRA

RESIDÊNCIA COM SUÍTE | 2 DORMITÓRIOS | 2 GARAGEM PARA CARROS



01 SUÍTE, 02 DORMITÓRIOS, SALA DE ESTAR, SALA DE TV, BANHEIRO SOCIAL, LAVABO, COPA, COZINHA, ÁREA DE SERVIÇO E GARAGEM PARA 02 CARROS. ÁREA DE LAZER COM CHURRASQUEIRA, DORMITÓRIO, BANHEIRO E PISCINA. CONSTRUÇÃO COM LAJE, PISO DE MADEIRA, ACABAMENTO EM GESSO, ARMÁRIO EMBUTIDO NA COZINHA, GARAGEM E ÁREA DE LAZER.

📍 PARQUE RESIDENCIAL RONDON 🏠 R\$ 450.000,00

R. Pedro Natálio Lorenzetti, 66  
Lençóis Paulista, SP

[WWW.LIDERLP.COM.BR](http://WWW.LIDERLP.COM.BR)  
(14) 3264-3343

📅 site atualizado diariamente

**LIDER**  
IMOBILIÁRIA