

HOSPITAL PIEDADE

Foganholi assume presidência do Conselho

FOTO: MÁRCIO MOREIRA/O ECO



O empresário João Henrique Foganholi, foi eleito presidente do Conselho Administrativo do Hospital Nossa Senhora da Piedade. Ele vai suceder o também empresário, Edenilson Grecca, cuja grande marca foi a implantação do Centro de Quimioterapia "Dr. João Paccola Primo". Foganholi afirmou que o hospital é fundamental para toda sociedade e, por isso, precisa de ajuda para continuar oferecendo um bom serviço à população. "Se o SUS repassasse o que é justo por cada procedimento, não precisaríamos estar pedindo, o hospital seria autossuficiente e teria até capacidade de investimento. Mas não é assim", declarou. **B2**



ARQUIVO: MÁRCIO MOREIRA/O ECO

Paixão de Cristo

No próximo dia 3 de abril, acontece em Macatuba mais uma tradicional encenação da Paixão de Cristo. Será a 45ª vez que o grupo, idealizado pelo falecido padre José Corsini no início da década de 1970, vai reviver a Via Sacra na Sexta-feira Santa. A inspiração para a primeira encenação, partiu da atuação do grupo Pia União das Filhas de Maria, que participava das missas do padre Corsini e em 1968 encenou pela primeira vez o nascimento de Cristo. **A2**

COPA LENÇÓIS

Mais quatro equipes brigam pela semifinal

A manhã deste domingo reserva grandes emoções aos que acompanham a 10ª edição da Copa Lençóis de Futebol Amador - Troféu Armando Orsi. Mais dois semifinalistas serão conhecidos, no estádio Archangelo Brega. Na partida das 8h, o Nova Lençóis encara o atual campeão Expressinho. Às 10h, o São José, campeão do ano passado, enfrenta o Santa Luzia. **A2**

TRÂNSITO

Macatuba anuncia alterações

A6

Contra a dengue, Bel manda agentes abrirem imóveis

Objetivo da lei é facilitar o combate aos focos do mosquito Aedes aegypti; chegam a 104 os casos de dengue **A5**

EDUCAÇÃO

Alunos e professores perdem com corte de artigos, diz Lucinara

A diretora de Educação de Lençóis Paulista, Lucinara Barbosa, lamentou as emendas incluídas no projeto de lei que muda o Estatuto do Magistério Público Municipal, e disse que professores e alunos perdem com as alterações. O projeto de lei foi aprovado na segunda-feira, 23, com duas emendas que, na prática, retiraram 6 dos 8 artigos que estavam previstos na lei, segundo **B2**

ela, feita para atender justamente pedidos dos próprios professores. "Não sei por que um projeto de lei tão específico para os educadores gerou tanta polêmica", afirma. "A questão é que alunos e professores pedem com a retirada desses artigos do projeto", completa. Os únicos dois artigos aprovados pelos vereadores dizem respeito à incorporação da gratificação. **A5**



FOTO: MÁRCIO MOREIRA/O ECO

PREJUÍZO - Lucinara diz que os cortes na lei prejudicam alunos e professores

DROGAS

Jovem é morto com quatro tiros em Macatuba

Um jovem de 24 anos foi morto com quatro tiros em Macatuba. O corpo de Jefferson Narciso, foi encontrado na manhã de anteontem em uma estrada de terra, no Jardim Planalto, área rural da cidade. Ele foi encontrado morto pelo passageiro de um ônibus rural que passava pelo local por volta das 6h. A Polícia Militar informou que o homem era dependente químico e tinha passagem pela polícia por porte de entorpecentes. Ele foi atingido por quatro tiros: um no rosto, outro no ombro e dois no tórax. A Polícia de Macatuba investiga o crime. **A4**

POLÍCIA

Viatura da PM se choca com motoneta

FOTO: MÁRCIO MOREIRA/O ECO



Um major da Polícia Militar se envolveu em um acidente nesta quinta-feira na Rodovia Osni Mathews, a SP-261, em Lençóis Paulista. Duas mulheres ficaram feridas na ocorrência. De acordo com informações da PM, elas seguiam de motoneta pela rodovia, quando se chocaram com a viatura. **A4**

CULTURA

Jovem lança livro de religião e ciência

B3

REDAÇÃO

Júlia Coneglian está na final de concurso

B4

FUTEBOL AMERICANO

Readers perde para Scorpions

A7

ÍNDICE

Terceira.....	Página A2	Esportes.....	Página A7
Opinião.....	Página A3	Viver Bem.....	Página B1
Polícia.....	Página A4	Cultura.....	Página B3
Cotidiano.....	Página A5	Social.....	Página B6

TEMPO

SABADO, 28/03
Sol com muitas nuvens durante o dia. Períodos de nublado, com chuva a qualquer hora. 89% UR 44%

DOMINGO, 29/03
Sol com muitas nuvens durante o dia. Períodos de nublado, com chuva a qualquer hora. 81% UR 47%

NEGÓCIOS S/A

Casa produz o dobro da energia que consome



BISPO

Nivaldo aborda música "Da lama ao Caos" de Chico Science **B3**

Fechamento

desta edição: 19h20



Manter-se informado
Amarildo Ventura de Souza
Escritório Contábil Ventura

Você sabe porque eu assino O ECO?

Assinatura anual
R\$ 100,00
ou 2x de **R\$ 50,00**
(14) 3269-3311

Retorna na investimentos
Antonio Pedro Rafael
Pedrao Imóveis



Terceira Coluna

VITOR GODINHO
vitor@jornaloeco.com.br

ENCONTRO

O diretor do Hospital Nossa Senhora da Piedade de Lençóis Paulista, Ricardo Conti Barbeiro, participou, na terça-feira, dia 24, da audiência pública da Comissão de Seguridade Social e Família, da Câmara dos Deputados, que debateu a Lei nº 12.873, de 24 de outubro de 2013 - Programa de Fortalecimento das Entidades Privadas Filantrópicas e das Entidades sem Fins Lucrativos que Atuam na Área da Saúde - PROSUS.

MORATÓRIA

Estiveram presentes Edson Rogatti (presidente da Fehosp), Cleusa Bernardo (diretora do CEBAS), Enio Mathias (diretor executivo do Banco do Brasil) e Frederico Igor (da Receita Federal). O deputado Antonio Brito (PTB/BA) solicitou a realização desse debate, e explicou que o Prosus tem como finalidade permitir às Santas Casas e entidades filantrópicas, que atendem ao SUS e que se encontram em grave situação econômico-financeira, decretar moratória, por 15 anos, das dívidas tributárias e previdenciárias.

DEBATE

"Inicialmente, estimava-se que mais de 500 entidades adeririam a este programa, no entanto, apenas 265 solicitaram adesão e somente 257 tiveram seus pedidos deferidos, ou seja, a metade das entidades

estimadas que participariam do programa", afirma. "Isso torna notória a necessidade de debater a matéria e se possível a reabertura do Prosus, mesmo que por um curto espaço de tempo", explica o deputado.

FRENTE PARLAMENTAR

As santas casas são instituições filantrópicas, sem fins lucrativos, administradas em geral por irmandades ou fundações, e atendem principalmente, a pacientes do Sistema Único de Saúde (SUS).

DADO

Só no estado de São Paulo, em 2010, metade dos 2,5 milhões de internações foram realizados em santas casas e hospitais beneficentes. O problema são as dívidas dessas instituições que chega a R\$ 15 bilhões, e isso vem refletindo há anos no seu funcionamento.

REAJUSTE

As principais razões apontadas para essa crise são a defasagem da tabela SUS, irregularidades administrativas e a falta de investimento dos governos estaduais em novos hospitais e unidades de saúde. O reajuste dessa tabela já havia sido proposto por um grupo de deputados em 2012.

APOIO

Por isso, os Deputados reinstalaram a Frente Parlamentar de Apoio às Santas

Casas, Hospitais e Entidades Filantrópicas no dia 24. O presidente da Comissão de Seguridade Social e também da Frente, deputado Antonio Brito, disse que o debate sobre a estruturação das instituições não deve se limitar apenas a uma questão.

VAMOS ALÉM

"A ideia de todos é que não fique só no âmbito da dívida tributária. A ideia que é ultrapasse a dívida tributária, que vá debater o refinanciamento do próprio SUS e também, com certeza, um prolongamento da dívida bancária.", declarou.

EM CONTA

Na ocasião, foi anunciada parceria entre a Caixa Econômica Federal e o Banco Nacional de Desenvolvimento Econômico e Social (BNDES), para uma nova linha de crédito de reestruturação dos hospitais filantrópicos, que estará disponível a partir do dia 6 de abril. Segundo o deputado Antônio Brito, até agora a frente tem assinaturas de 238 deputados federais e de mais 10 senadores.

AGRADECIMENTO ESPECIAL

O Hospital Nossa Senhora da Piedade de Lençóis Paulista agradece imensamente a ajuda do vereador Manezinho, sempre presente e atuante em prol do Hospital, colaborou

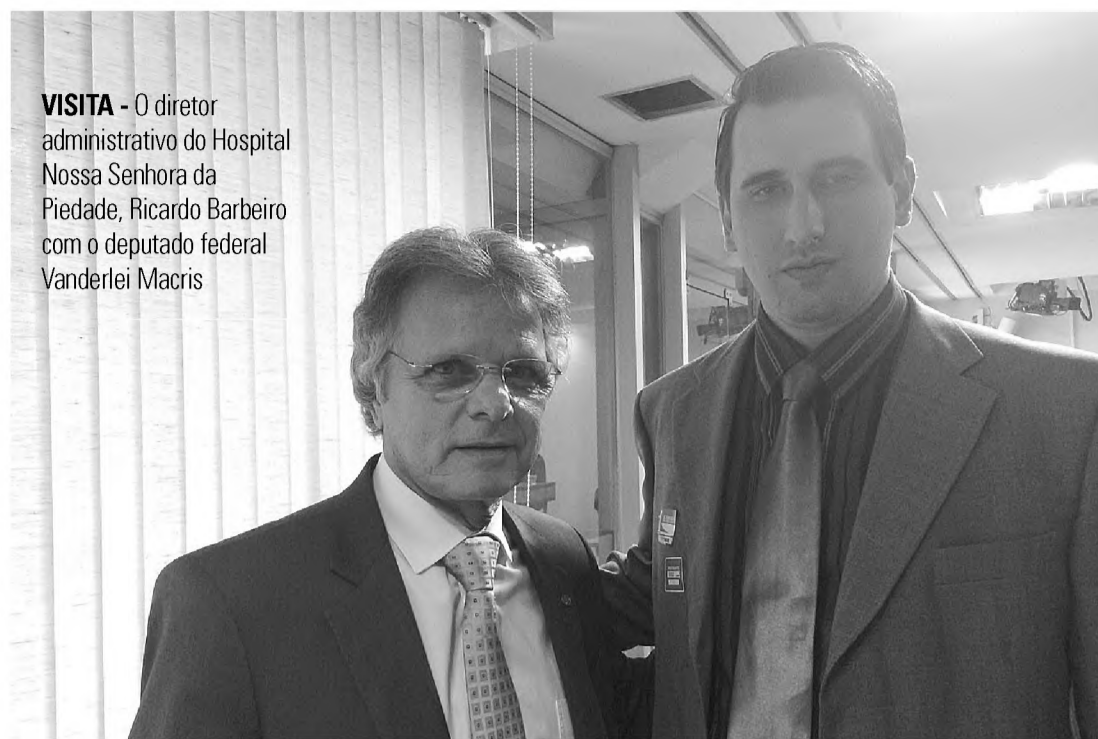

VISITA - O diretor administrativo do Hospital Nossa Senhora da Piedade, Ricardo Barbeiro com o deputado federal Vanderlei Macris

mais uma vez, intermediando uma audiência entre o Deputado Federal Vanderlei Macris (PSDB/SP) com o Diretor do Hospital Ricardo Conti Barbeiro, que esteve em Brasília no último dia 24. O Deputado se comprometeu a ajudar o Hospital e o município, por isso, é motivo de muita gratidão ao Vereador Manezinho! Muito obrigado!

NA REGIÃO

O secretário de Agricultura e Abastecimento do Estado, Arnaldo Jardim, esteve ontem em Dois Córregos. Ele tinha na agenda visita ao pomar, viveiro de mudas e nas dependências da empresa Queen Nut Macadamia, na Fazenda Palmeiras,

de propriedade do casal José Eduardo Mendes Camargo e Maria Teresa Egreja Camargo. O encontro estava marcado para as 10h.

(DES)CONFIANÇA

O Índice de Confiança na Justiça (ICJBrasil), aferido pela Escola de Direito de São Paulo da Fundação Getúlio Vargas (FGV DIREITO SP) nos segundo e terceiro trimestres de 2014, apurou que apenas 29% da população confia no Judiciário como instituição capaz de solucionar seus conflitos até o terceiro trimestre de 2014 (antes das eleições), o mesmo índice registrado no segundo semestre de 2013.

IMPrensa ESCRITA

Além do Judiciário, apenas os partidos políticos mantiveram o mesmo índice de confiança (6%), permanecendo no último lugar do ranking. Todas as outras instituições tiveram um avanço no ano. A instituição em que o brasileiro mais confia continua sendo as Forças Armadas, que passou de 66% para 68% entre 2013 e 2014, seguido pela Igreja Católica (56% para 59%), Ministério Público (45% para 50%); Grandes Empresas (37% para 43%); Imprensa Escrita (41% para 43%); Polícia (31% para 36%); Emissoras de TV (30% para 33%); Governo Federal (27% para 29%) e Congresso Nacional (15% para 19%).

Giro pelo Brasil

A Polícia Federal realizou nesta quinta-feira (26) operação contra três quadrilhas suspeitas de operar dentro de um órgão do Ministério da Fazenda que causar um prejuízo de pelo menos R\$ 6 bilhões aos cofres públicos. A operação investiga processos que somam R\$ 19 bilhões. Segundo a Polícia Federal, esse é um dos maiores esquemas de sonegação fiscal já descobertos.

FUNÇÃO

Os grupos atuavam no Carf (Conselho Administrativo de Recursos Fiscais), órgão da Fazenda que julga, em segunda instância, recursos

administrativos contra autuações da Receita Federal.

PAGAMENTOS

Compostas essencialmente de conselheiros, ex-conselheiros e servidores públicos, as quadrilhas buscavam anular ou atenuar pagamentos cobrados pela Receita de empresas que cometeram infrações tributárias, e que eram discutidos no conselho. Para isso, atuavam elas próprias sobre processos ou corrompiam outros conselheiros.

CORRUPTORES

A Polícia Federal não divulgou os nomes das companhias investigadas, mas o



OPERAÇÃO ZELOTES - Membros da Polícia Federal dão detalhes de esquema que pode ter desviado até duas vezes mais recursos que os desvios na Petrobras

jornal Folha de S. Paulo, apurou que elas são dos ramos bancário, automobilístico, siderúrgico e da construção civil. Uma das ações de busca e apreensão foi no Banco Safra em São Paulo.

INÍCIO

As investigações começaram em 2013 e alcançam processos de até 2005. Elas indicam que os grupos usavam o acesso privilegiado a informações para identi-

ficar "clientes", contatados por meio de "captadores de clientes".

MUITA GENTE

A operação focou em 70 processos "suspeitos de te-

rem sofrido manipulação", que somavam R\$ 19 bilhões em "créditos tributários" - valores devidos ao Fisco. A PF diz que "já foram, efetivamente, identificados prejuízos de quase R\$ 6 bilhões".



Seja você também!

Seja bem vindo ao projeto Empresa Amiga do HNSP Hospital Nossa Senhora da Piedade de Lençóis Paulista. Contamos com a força de sua empresa para melhorar a estrutura do nosso hospital e assim continuar com os atendimentos de qualidade prestados a toda a população de Lençóis Paulista e região. Faça parte deste projeto, seja uma empresa amiga, tenha sua marca projetada para milhares de famílias através de nossas Ações de Marketing Social e assim beneficiar toda população. Empresa Amiga do HNSP conheça nossos projetos. Acesso: www.hpiedade.com.br

Empresas Amigas:



Amigo Empresário, não fique de fora dessa! Ligue para a nossa Central de Doações e seja amigo do HNSP Hospital Nossa Senhora da Piedade de Lençóis Paulista.

(14) 3269 1039 Tatiana
colabore@hpiedade.com.br - www.hpiedade.com.br

[/HospitalNossaSenhoraPiedade](https://www.facebook.com/HospitalNossaSenhoraPiedade)

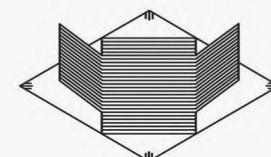

Opinião

O ECO

EDITORIA E JORNAL FOLHA POPULAR LTDA-ME

DIRETOR RESPONSÁVEL: CONCEIÇÃO GIGLIOLI CARPANEZI

EDITOR-CHEFE: JAIR ACEITUNO

ENDEREÇOS

Rua Geraldo Pereira de Barros, 948, Centro,
Lençóis Paulista, SP, CEP: 18680-020
FONE: (14) 3269-3311
SITE: www.jornaloeco.com.br

GERENTE:

Wanderley Placidelli

JURÍDICO:

Dr. Franciliano Baccar

REDAÇÃO:

oeco@jornaloeco.com.br

FUNDADO EM 6 DE FEVEREIRO DE 1938 POR ALEXANDRE CHITTO

CIRCULAÇÃO REGIONAL - Agudos, Areiópolis,
Barra Bonita, Borebi, Igarapé, Tietê,
Lençóis Paulista, Macatuba e Pederneras

Os artigos assinados são de inteira responsabilidade
de seus autores e não representam, necessariamente,
a opinião deste jornal

IMPRESSÃO: Primeira Página/SP - CNPJ 60.394.848/0001-74

Expediente

Artigo 1

Facebook: Pode ser o seu fim!

Bruno Braga

é Radialista e especialista em marketing

Neste artigo, vamos nos concentrar na maior rede social do mundo: o Facebook, onde mais de 316 mil pessoas se cadastram por dia!

Falar aqui o quanto nos entregamos pelo Face já é assunto mais que batido; agora, o que você acharia se eu dissesse que, neste exato momento, pode existir uma empresa, onde você deseja trabalhar, que está observando-o? Pois é, hoje a maioria das multinacionais e empresas de pequeno e médio porte observam constantemente as mídias sociais antes de contratar seus funcionários. Só para citar aqui dois exemplos:

Segundo, João Petronillo, coordenador de recursos humanos da Nextel, mais de 1,6 mil profissionais foram contratados por meio da internet desde 2011, quando a companhia passou a recrutar pela web.

Rafael Brazão, Gerente de RH da Natura diz que, desde

julho de 2012, foram mais de 200 contratações via redes sociais. (Fonte G1.globo.com).

Agora, quais foram os seus últimos 5 posts? Fotos de baladas? Churras e vários tipos de bebida com os amigos? Selfie na academia?

Não estou aqui para este-reotipar ou julgar, mas não sou eu quem está filtrando e pesquisando possíveis candidatos a vagas por aí.

Pois é, meu amigo, a selva lá fora é feroz!

Vocabulário ruim e uma escrita inadequada o derrubam fácil. Citações e indiretas sobre o ambiente profissional então, hum... complica e muito!

Seja criativo, compartilhe informações e conteúdos interessantes, acrescente algo para sua rede e acima de tudo, FAÇA O SEU MARKETING PESSOAL.

Utilize de maneira "relax" e sem paranoia as redes sociais, mas lembre-se: VOCÊ ESTÁ-CONSTANTEMENTE SENDO OBSERVADO!

Um grande abraço e boas escolhas!

Editorial

Luta contra a dengue, obrigação de todos

Ao assinar o decreto que permite aos agentes da vigilância sanitária adentrarem a imóveis fechados ou cujos proprietários criem dificuldades de acesso ou estejam ausente, para inspeção sanitária, especialmente quanto a criadouros do mosquito transmissor da dengue, a prefeita Bel dá um importante passo rumo à preservação da saúde do lençoiense. Considerando-se que o inseto tem um raio de vôo, todos os esforços que uma família faz para manter limpos sua casa e quintal, caem por terra. Um simples foco existente dentro de uma área bem cuidada é o suficiente para disseminar a dengue para todos os moradores da área que forem alcançados pelo mosquito, que não reconhece muros, cercas e nem limites.

Com toda a campanha de esclarecimento que se faz em torno da prevenção da dengue é difícil acreditar que alguém seja tão insensível e irresponsável a ponto de impedir que os agentes da saúde pública façam a inspeção de seu imóvel. Mas se esse comportamento for

detectado, pelo bem da comunidade, o seu autor, além de compelido a abrir seu imóvel, ainda é merecedor de sanções pela sua falta de comprometimento com o semelhante e até consigo mesmo, pois ele próprio pode ser contaminado.

O problema maior se dá com os imóveis fechados ou inabitados. Com o decreto agora em vigor, os agentes vão requisitar a presença de um chaveiro e fazer sua abertura para - se for o caso - identificar e eliminar os focos do mosquito nele existente e, quando houver flagrante desleixo do proprietário, aplicar-lhe as devidas sanções.

Desde o começo do século passado, o Brasil conviveu com a dengue e o mosquito transmissor. Em 1958 o país foi considerado território livre da dengue, pela Organização Mundial de Saúde. Mas o relaxamento das medidas de controle ocasionaram a reintrodução do mal no final dos anos 60. Se os controles forem restabelecidos, o poder público e os cidadãos fizerem sua parte, poderemos sonhar, um dia, ter o mal novamente erradicado. Temos de lutar nessa direção.



DESRESPEITO - No Centro de Lençóis Paulista em alguns dias e horários específicos é difícil encontrar vagas para estacionar, mesmo com o estacionamento rotativo da Área Azul. Se você for um deficiente físico a dificuldade é ainda maior, não pela ausência de vagas exclusivas, mas sim pela falta de consciência de algumas pessoas que insistem em desconsiderar as placas e estacionam em locais destinados a esse fim. Como essas motos e o carro, ocupando duas vagas para deficientes na Rua Raul Gonçalves de Oliveira, como observou um leitor.



PARTICIPE! - Este é o seu espaço, mande foto com cenas positivas ou negativas, sugestões, reclamações. Para o e-mail cartadoleitor@jornaloeco.com.br, com o número de seu telefone, autorização e RG.

Artigo 2

Qual é o sabor da Igreja Brasileira?

Marcos Ap. de Toledo

é advogado, empresário e teólogo

O Pr. Rubens Muzio em seu livro "O DNA DA IGREJA" leva as pessoas a uma profunda reflexão sobre o tema. Na introdução, ele conta uma história interessante, a de um circo que se instalou num bairro distante do centro da cidade. No cortejo festivo, em carreta os palhaços apresentavam o circo. No entanto, suas faces maquiadas eram meramente uma fachada, eis que todo palhaço se esconde atrás de uma máscara de pintura. E, bem por isso, ninguém os leva a sério. Um dia chegaram à cidade, com seus rostos pintados, desesperadamente gritando: "socorro, socorro que o circo está pegando fogo". E pediam às pessoas para ajudá-los a apagar o fogo na tenda do circo, contudo, elas davam gargalhadas, achando engraçado o espetáculo. Essa também pode ser uma parábola para a igreja de hoje, as pessoas não estão levando a igreja a sério. Apesar, dos "chamados cristãos" estarem mais presentes, infelizmente não têm conseguido impactar o processo histórico/político desta nação. A cada dia que nasce, surgem novos escândalos, por desvio de dinheiro e fraude nas instituições públicas. E não é somente em relação aos escândalos que temos visto a insipidez da igreja. Os Guines, em seu artigo "More Victimized Than Thou", faz críticas a essa apatia espiritual: "o nosso status decadente, uma crescente intolerância contra nós e um en-

durecimento do processo político contra a nossa influência". A sua declaração tem sido cada vez mais verdadeira e descreve como muitos se sentem com relação à igreja e à sua mensagem. Pat Buchanan escreveu sobre o filme: "A última tentação de Cristo": "Vivemos em uma época em que ridicularizar os negros é proibido e o antisemitismo é punível com a morte política, mas malhar o cristianismo é um esporte popular, e filmes zombando de Jesus Cristo são considerados de vanguarda". Devemos permanecer passivos, aceitando tudo em silêncio, diante dessa ridicularização, produzida pelo mundo, da qual muitas vezes somos culpados? A tarefa que temos pela frente é a de compreender o relacionamento entre a igreja e o mundo, bem como o seu poder de influência para transformar pessoas. Será que a igreja está cumprindo o seu verdadeiro papel na sociedade ou está perdendo sua salinização (o poder de mudar o sabor) e luminosidade (o poder de trazer a luz e dissipar as trevas), mergulhada num cristianismo hipócrita e introvertido, de olhos fechados e mãos levantadas. Assim, a igreja acaba sendo parte do problema e isso intensifica a escuridão que cobre toda a terra, impedindo que a Glória de Deus se expanda em todas as direções como as águas cobrem o mar. É preciso compreender e praticar a missão da igreja onde tem Cristo como cabeça, e nós como membros, atentos pra não perder o poder do sal e da luz (Mateus 5: 13/16).

FRASE

"Não sei porque um projeto tão específico para os professores gerou tanta polêmica"

Lucinara Barbosa, diretora de Educação de Lençóis

PARA PENSAR

"O segredo é não correr atrás das borboletas... É cuidar do jardim para que elas venham até você"

Mário Quintana



Rápidas

DOAÇÃO DE SANGUE

O Grupo Lwart promove, neste sábado, a 2ª Campanha de Doação de Sangue, em parceria com o Hemo núcleo de Jaú e Hospital Piedade. A ação acontece no salão paroquial das Igreja Matriz, das 8 às 12 horas. Para doar é preciso ter entre 18 e 65 anos; pesar no mínimo 50 kg; não estar em jejum; estar em boas condições de saúde; não estar tomando medicamentos, não ser portador de chagas, sífilis, hepatite ou HIV; não ter tido convulsões após os 2 anos de idade; não ter frequentado região de malária nos últimos seis meses; se mulher, não estar grávida ou amamentando. É necessário apresentar documento de identificação com foto para a doação.

SALA MÓVEL

A Sala Móvel do Empreendedor chegou ao Núcleo Luiz Zillo e vai permanecer no bairro até o mês de maio. O objetivo é desburocratizar e facilitar o acesso aos serviços que são oferecidos no Centro do Empreendedor. A unidade conta com toda a estrutura necessária para o atendimento ao cidadão como, Posto de Atendimento ao Empreendedor do Sebrae, Banco do Povo, Negócio Rápido e Posto de Atendimento ao Trabalhador (PAT). O horário de funcionamento é das 8h30 às 11h30 e das 13h00 às 16h30, de segunda a sexta-feira. A carreta foi instalada na avenida Nações Unidas, em frente ao Toniquinho.

HORA DO PLANETA

Lençóis Paulista vai participar, pelo quinto ano consecutivo, da "Hora do Planeta", um ato simbólico, promovido no mundo todo pela Rede WWF, no qual governos, empresas e pessoas demonstram a sua preocupação com o aquecimento global e questões ambientais do nosso planeta, apagando as suas luzes durante sessenta minutos. A iniciativa acontece hoje, das 20h30 às 21h30, momento onde serão apagadas as luzes do Santuário Nossa Senhora da Piedade e os monumentos das "Sete dores de Maria", localizadas na Praça "José Magnani".

CULTURA

A Casa da Cultura Profª Maria Bove Coneglian realiza hoje, a partir das 17h, uma palestra que tem como tema o escritor colombiano, Gabriel Garcia Márquez. No dia 17 de abril se completa um ano de sua morte, por conta de uma pneumonia. Se vivo, Márquez teria completado 89 anos no dia seis deste mês. A palestra "Gabriel Garcia Márquez - Vida, obra e tempo com tintas do realismo mágico para hoje" é uma homenagem a sua memória. Os lugares são limitados e os agendamentos devem ser feitos pelo telefone (14) 3263-6525, ou em facebook.com/culturalencois.

SEBRAE MÓVEL

A Prefeitura de Macatuba e o Sebrae de Bauru firmaram uma parceria que vai trazer muitos benefícios para o empreendedor local em abril. O foco da ação são os microempreendedores individuais. Nos dias 1º e 2 de abril, o Sebrae Móvel ficará estacionado na Praça dos Trabalhadores, das 10h às 16h. Os consultores do Sebrae darão atendimento aos empreendedores que queiram formalizar seu negócio, empreendedores que já atuam e que queiram informações para melhor seu negócio. Tudo gratuitamente.

Polícia

MACATUBA

Jovem é morto com 4 tiros, dois no peito

Polícia suspeita que a vítima tenha sido morta em razão de dívidas de drogas; o rapaz já havia sido agredido anteriormente pelo mesmo motivo

Carlos Alberto Duarte

Um jovem de 24 anos foi morto com quatro tiros em Macatuba. O corpo de Jefferson Narciso, foi encontrado na manhã de anteontem em uma estrada de terra, no Jardim Planalto, área rural da cidade. Ele foi encontrado morto pelo passageiro de um ônibus rural que passava pelo local por volta das 6h.

A Polícia Militar informou que o homem era dependente químico e tinha passagem pela polícia por porte de entorpecentes. Ele foi atingido por quatro tiros: um no rosto, outro ombro e dois no tórax.

A Polícia de Macatuba investiga o crime. Ontem, o investigador do Setor de Investigações Gerais (SIG), disse que a polícia trabalha com várias linhas de investigação. Explicou que o delegado que in-



vestiga o caso, Richard Alberto Serrano, poderia dar detalhes das vertentes da investigação na próxima segunda-feira.

Não está descartada a possibilidade de que o crime tenha sido motivado por acerto de contas. Populares afirmaram que a vítima estaria devendo para traficantes e já tinha sido agredida algumas vezes.

FOTO DIVULGAÇÃO



HOMICÍDIO - No detalhe, foto de Jefferson Narciso que foi assassinado com quatro tiros, um no rosto, um no ombro e dois no peito

ACIDENTE

Choque entre viatura da PM e motoneta fere duas pessoas

Uma das ocupantes da moto sofreu trauma de fêmur, a outra escoriações; o policial nada sofreu

Carlos Alberto Duarte

Um major da Polícia Militar de Bauru se envolveu em um acidente nesta quinta-feira na Rodovia Osni Matheus, a SP-261, em Lençóis Paulista. Duas mulheres ficaram feridas na ocorrência.

De acordo com informações da Polícia Militar, elas seguiam de motoneta pela rodovia, quando se chocaram com uma viatura da Polícia Militar, que trafegava da Rodovia Marechal Rondon (SP-300) pela alça de acesso à rodovia Osny Matheus.

A viatura era conduzida pelo Major João da Costa Duarte, co-

mandante do Centro de Operações da Polícia Militar (Copom). As vítimas foram socorridas ao pronto socorro de Lençóis Paulista, com escoriações. Uma delas sofreu trauma no fêmur. O oficial da PM não se feriu.

O capitão Jovercy Bergamaschi, comandante da 5ª Companhia da Polícia Militar, disse que o possivelmente ponto cego da viatura, atrapalhou a visão do oficial, que não observou o momento em que a motoneta se aproximou, ocorrendo a colisão. A ocorrência foi registrada pela Polícia Militar Rodoviária e na Polícia Civil de Lençóis Paulista.



CHOQUE - O acidente entre a viatura policial e a motoneta deu-se em razão de um "ponto cego" existente na alça do trevo, diz a polícia

FOTO: MÁRCIO MOREIRA/OECO

LENÇÓIS

Homem é amarrado e tem carro roubado

Motorista do Fiat foi interceptado na estrada vicinal pelos ocupantes de um Corsa, que o obrigaram a seguir para o canavial na tarde da terça-feira 24

Carlos Alberto Duarte

Um homem de 56 anos, teve seu carro, um Fiat Uno, roubado na tarde de terça-feira 24 de março, em Lençóis Paulista. Segundo informações da Polícia Militar, a vítima seguia de Macatuba para Borebi, em uma estrada vicinal, quando foi abordado por um veículo Corsa com dois indivíduos. Um dos ocupantes do carro teria apontado uma arma para a vítima e o obrigado a parar o veículo. O ladrão entrou no banco do passageiro e obrigou a vítima a seguir em direção a um canavial.

Os ladrões amarraram pés e mãos da vítima com fita adesiva, pegaram documentos pessoais, do veículo, carteira com R\$ 900,00 e fugiram com o Uno branco, sentido Macatuba. A vítima conseguiu se soltar e pediu ajuda de trabalhadores que acionaram a polícia.

No boletim de ocorrência, o homem de 56 anos, afirma que os ladrões tentaram obrigá-lo a ingerir uma bebida desconhecida, que ele conseguiu jogar fora. A Polícia Militar fez patrulhamento com vistas ao Uno roubado e ao Corsa, mas os veículos não foram localizados. A Polícia Civil investiga o caso.

ETEC

Mãe cobra providências após filha ter celular furtado em sala de aula

Caso ocorreu no início do mês na Etec e deve ir parar na Justiça, já que aparelho, mesmo recuperado foi danificado e ninguém assumiu responsabilidade

Elton Laud

Claudénice Aparecida Fernandes, cobra providências, após sua filha, de 16 anos, ter o celular furtado dentro de uma sala de aula da Etec "Cidade do Livro, no Jardim Ibaté. O caso ocorreu no dia 4 deste mês e foi esclarecido no mesmo dia, depois que as imagens do circuito interno de segurança apontaram a autora do delito, uma colega de classe, que diante das provas, acabou confessando o delito.

Segundo Claudénice, a diretoria da escola, convocou

uma reunião com os pais das duas alunas envolvidas e a acusada alegou na ocasião que havia feito por brincadeira e por medo jogou o celular em uma lixeira, porém, o aparelho, que custa mais de R\$ 2 mil, parou de funcionar após ter sido colocado em contato com água, o que eliminou qualquer chance de que a garantia seja acionada por conta dos motivos do dano, segundo a fabricante.

Após o impasse, a mãe registrou o boletim de ocorrência, mas o problema está longe de ser resolvido. A família

da aluna envolvida diz não ter condições de ressarcir o prejuízo. Já a escola, segundo Claudénice, alega que todas as medidas necessárias foram tomadas "A direção da escola alega que a responsabilidade dela é com o patrimônio da Etec. Sequer acionaram a polícia no momento do ocorrido. Deram apenas uma suspensão para a menina e acham que foi suficiente", desabafa.

A direção da Etec foi procurada pela reportagem do jornal O ECO, mas não quis se manifestar sobre o assunto. Em nota, a assessoria de

imprensa do Centro Paula Souza, responsável pela unidade, comunicou apenas que a "direção da unidade tomou as providências cabíveis, conforme previsto no regimento da escola, e a aluna envolvida recebeu uma medida disciplinar de suspensão".

Ainda segundo a nota, quanto ao bem danificado, a mãe teve o apoio da direção da escola para buscar um acordo com a outra parte. Sem solução, Claudénice diz que foi orientada a entrar na Justiça e deve procurar um advogado nos próximos dias.

CULPA E DESAFIO

Admite a tua parcela de culpa.

Não apontes os outros como responsáveis pela tua infelicidade.

Mesmo tendo razão, não acuses, nem alardeies as faltas alheias.

A rigor, ninguém erra porque queira.

Supera os teus possíveis traumas, absolvendo aqueles que não puderam oferecer-te mais.

Todos nos movimentamos dentro de certos limites.

Ninguém consegue, sem esforço de auto-superação, dar mais do que recebeu.

A compreensão pode suprir muitas deficiências psicológicas.

Não te cobres em excesso e aprende a ser indulgente.

A aceitação do que és e do que os outros são – eis o teu maior desafio.

LIVRO: VIGIAI E ORAI – ESPÍRITO IRMÃO JOSÉ – CARLOS A. BACCELLI

CENTRO ESPÍRITA ANTÔNIO DE PÁDUA

Cotidiano

SÃO PAULO

A Prefeitura de São Paulo somou 4.436 casos de dengue nas dez primeiras semanas do ano. De 4 de janeiro a 14 de março, 15.789 casos foram notificados e 4.436 foram confirmados. Cerca de 47,5% dos casos estão concentrados na Zona Norte. O número é três vezes maior do que o registrado em 2014. No mesmo período do ano passado, a cidade teve 4.326 casos notificados e, destes, 1.412 confirmados.

AÇÕES CONTRA A DENGUE

Decreto de Bel permite agentes entrar em imóveis fechados

Texto de decreto foi discutido com Polícia Militar e Ministério Público; objetivo é entrar em locais de difícil acesso para verificar possíveis focos da dengue - O importante é eliminar o mosquito



FOTO: MÁRCIO MOREIRA/OECO

IMPORTANTE - O diretor de Saúde, dr. Marcio Santarém, diz que só a vigilância permanente e a eliminação dos criadouros do mosquito são capazes de evitar a proliferação da dengue

Vitor Godinho

Como parte das ações de combate à dengue, a prefeita de Lençóis Paulista, Bel Lorenzetti (PSDB) sancionou no último dia 24 um decreto que vai permitir o ingresso dos profissionais da saúde em imóveis fechados e até locais que o morador não permite entrada dos agentes comunitários de saúde. A novidade foi anunciada durante uma entrevista coletiva ocorrida na manhã de ontem que contou também com a participação do diretor de Saúde, Márcio Santarém. A intenção é checar a existência de possíveis focos do mosquito *Aedes aegypti* nestes locais de difícil acesso. O diretor, inclusive, confirmou que Lençóis Paulista chegou a 105 casos positivos da doença e pediu a colaboração de todos na luta contra o mosquito.

"Nós optamos por fazer esse decreto, depois de conversas

com a Polícia Militar e também o Ministério Público, porque estávamos encontrando dificuldade em entrar em alguns locais como terrenos murados, ou residências que as pessoas compram para investimento, para demolir e construir outra coisa no local. Mas nós não poderíamos entrar sem uma lei nos amparando, então por isso apresentamos o decreto", explicou a prefeita Bel Lorenzetti.

De acordo com a prefeita já existiam duas leis que tratavam dessa questão que foram publicadas em 2001 e 2010, essa última inclusive que instituiu multa de R\$ 80 para cada foco de dengue encontrado. No entanto, faltava uma definição sobre os imóveis que estão fechados, o proprietário não permite o acesso ou ele não é localizado.

"Em primeiro lugar vamos tentar todas as formas possíveis para localizar o proprietário e convencê-lo, como já temos fei-

to atualmente, da importância de nossos agentes vistoriarem o imóvel com relação a possíveis criadouros do mosquito da dengue. Portanto, vamos continuar realizando esse serviço e esperamos que a população colabore", disse a prefeita.

O diretor de saúde, Márcio Santarém afirmou que levantamento da pasta indica que existem cerca de 30 imóveis que estão nesta situação no município. "Portanto, essa é mais uma ação para combatermos o mosquito, porque um imóvel fechado e não cuidado pode ter vários focos e colocar em risco toda uma região. Por isso, essa é uma questão de saúde pública", completou o diretor.

Bel ressaltou ainda que esta é só mais uma ação e que só a conscientização de todos é que vai efetivamente ajudar a evitar um crescimento exagerado da dengue. "Esse é mais um ins-

trumento no combate a dengue por isso peço que a população colabore. Porque não adianta lei, não adianta ações com crianças e adultos, não adianta coleta de lixo, não adianta nada disso separadamente se a população não abraçar realmente essa causa. É cada um cuidando do seu pedaço", completou a prefeita.

INGRESSO FORÇADO

O decreto - que está sendo publicado hoje no jornal O ECO e passa a valer já na segunda-feira - prevê uma série de passos para que ocorra ingresso forçado num imóvel. A lei determina que é preciso tentar localizar o proprietário e caso ele não seja encontrado é preciso que uma testemunha acompanhe a entrada na residência. Caso seja necessário um chaveiro para permitir a entrada todos os passos precisam ser fotografados e registrados tanto antes como depois da vistoria.

Em Agudos, lei para combater a dengue

O prefeito de Agudos, Everton Octaviani (PMDB), elaborou um projeto de lei que será enviado a Câmara Municipal nos próximos dias, que pretende fechar o cerco contra o mosquito *Aedes aegypti*, transmissor da dengue. O texto prevê multa a proprietários de imóveis que não autorizarem a entrada dos Agentes de Saúde, e também para locais onde forem encontrados focos de dengue.

A ação ocorre após o município confirmar 159 casos da doença só em 2015. De acordo com dados da Secretaria de Saúde, dos casos confirmados até agora, 155 são autóctones, ou seja, contraídos no município, e 4 casos são importados. Até a manhã de quinta-feira, 26, 123 pacientes ainda aguardavam resultados de exames.

"Nós percebemos que existem vários imóveis abandonados e outros onde os responsáveis não permitem a entrada das equipes de saúde para verificar possíveis focos do *Aedes aegypti*. Essa foi a forma que encontramos de combater a Dengue em Agudos e fazer com que a população também se mobilize para acabar com o mosquito", explicou Everton.

O projeto de lei número 032/15, responsabiliza os proprietários de imóveis onde são encontrados proprietários serão responsabilizados caso sejam detectados focos do mosquito *Aedes aegypti*, ou também do mosquito *Aedes albopictus*, transmissor da febre Chikungunya. O artigo dois diz que o proprietário do imóvel é obrigado a adotar medidas necessárias para manter seu espaço limpo, sem acúmulo de lixo, entulhos e demais materiais inservíveis que possam acumular água.

Caso seja aprovada a lei, a prefeitura poderá aplicar multa nos donos dos imóveis ou terrenos. Para a infração considerada "leve" - quando

for detectado de 1 a 2 focos de vetores - o valor aplicado será de R\$ 180. A infração "média" - de 3 a 4 focos do mosquito -, prevê multa de R\$ 360. Em imóveis ou terrenos onde forem encontrados de 5 a 6 focos de Dengue - infração "grave" -, a multa será de R\$ 540. Para locais onde forem encontrados 7 ou mais focos de Dengue - infração "gravíssima" -, a multa aplicada será de R\$ 720.

Antes da aplicação da multa o infrator será notificado para regularizar a situação em até 5 dias. Em caso de reincidência, as multas serão aplicadas em dobro. A fiscalização dessa lei será feita pela Secretaria de Saúde e a arrecadação proveniente de multas, será destinada ao Fundo Municipal de Saúde para a realização de ações de controle de vetores.

O texto deve ser enviado para a Câmara Municipal nos próximos dias para a votação. Se aprovada a lei passará a vigorar a partir de sua data de publicação.

DOMÉLIA

A Secretaria de Saúde intensificou o combate a Dengue no distrito de Domélia, no sábado, 21. O Mutirão de Combate à Dengue reuniu mais de 30 servidores municipais de diversos setores da prefeitura para recolher materiais descartados pelos moradores. De acordo com o Coordenador de Informações da secretaria, Alex Silva, toda a população aderiu ao mutirão.

"O que nós pudemos perceber em Domélia é que os moradores estão bastante conscientizados em relação à Dengue. A participação efetiva da população permitiu que nós recolhêssemos 12 toneladas de lixo para fazer o descarte de maneira correta. A ampla participação das pessoas é um passo importante para o combate ao *Aedes Aegypti*", disse.

EDUCAÇÃO

Alunos e professores perdem com as mudanças no projeto, diz Lucinara

Diretora de Educação lamenta emendas que retiraram 6 dos 8 artigos de projeto. Isso inviabiliza reduzir jornada de 40 para 35 horas

Vitor Godinho

A diretora de Educação de Lençóis Paulista, Lucinara Barbosa, lamentou as emendas incluídas no projeto de lei que muda o Estatuto do Magistério Público Municipal, e disse que professores e alunos perdem com as alterações. O projeto de lei foi aprovado na segunda-feira, 23, com duas emendas que, na prática, retiraram 6 dos 8 artigos que estavam previstos na lei, segundo ela, feita para atender justamente pedidos dos próprios professores. "Não sei por que um projeto de lei tão específico para os educadores gerou tanta polêmica", afirma. "A questão é que alunos e professores perdem com a retirada desses arti-

gos do projeto", completa.

A pedido da imprensa, a diretora concedeu entrevista na manhã desta quinta-feira, 26. Ela estava acompanhada das supervisoras de ensino, Simone Mari Justo e Meiri Galassi Montanheiro. Os únicos dois artigos aprovados pelos vereadores dizem respeito à incorporação da gratificação para compor os vencimentos dos servidores da educação - fato que já ocorre com os demais servidores públicos, mas que ainda não ocorria com os profissionais da educação - e a mudança de faixa salarial para professores de nível médio que apresentarem certificado de conclusão de curso de nível superior.

Entre os artigos suprimidos



FOTO: MÁRCIO MOREIRA/OECO

EMENDAS - Lucinara diz que retirada de artigos prejudica professores

(retirados da lei) pelas emendas número 1 e 2 estão o que trata da opção da redução de jornada das atuais 40 horas para 35 horas pelos professores; o que trata do bônus de 20% para diretores de escolas com mais de 600 alunos; e o que dispõe sobre o modo como é feito a aceleração de aprendizagem (reforço) dos alunos da rede municipal.

A retirada do artigo que trata do reforço, segundo Lucinara, prejudica os alunos que seriam bene-

ficiados com a medida. "A forma de agrupamento que estamos sugerindo para o reforço foi pensada para facilitar a aprendizagem do aluno. Agora se a gente consegue agrupar os alunos pensando naquela série ou naquela dificuldade o professor vai focar naquele problema. Então teremos um agrupamento para produção de texto, outro para matemática e assim por diante. O que o professor precisa entender é que o aluno não é dele, mas sim da escola. Além disso, o

professor já tem em sua jornada as horas para fazer esse reforço", declarou. Hoje, explicou a diretora, cada professor precisa se dividir para dar o reforço para seus próprios alunos, e muitas vezes tem dificuldades diferentes.

Outra questão que foi retirada do projeto trata da questão da redução de jornada. Além de ser um pedido de professores que querem acumular aulas com o ensino estadual, a mudança também facilitaria a contratação de professores efetivos do 6º ao 9º ano.

"A mudança foi incluída na lei por um pedido dos professores que desejam pegar aulas no estado e que não conseguem com essa jornada de 40 horas. Além disso, só muda para a jornada de 35 quem quiser. Ninguém é obrigado. Mas quem desejasse, teria essa opção. A jornada de 40 horas está além da jornada do piso nacional e, muitas vezes, dificulta a contratação de professores para algumas

áreas como artes, matemática, que não conseguem acumular com as aulas que já possuem. Esse é outro ponto importante desse artigo que reduz a jornada. Por causa disso, muitas vezes ficamos sem professor", explica.

Lucinara disse, inclusive, que estranhou a retirada desse artigo da lei, porque no ano passado os vereadores aprovaram justamente essa alteração para os professores não efetivos, ou seja, contratados pelo município. Segundo ela, estes já cumprem a jornada de 35 horas.

BÔNUS DIRETOR

A diretora defendeu o artigo que tratava do bônus aos diretores com mais de 600 alunos. "O nosso objetivo é estimular. Você não faz um bom trabalho em 1 ou dois anos. Exige tempo. que o diretor que cria laços com aquela comunidade. É um benefício para o diretor, mas também para toda sociedade", completa.



Prefeitura Municipal de Areiópolis



Prefeitura Municipal de Areiópolis - SP
Relatório Resumido da Execução Orçamentária
Demonstrativo do Resultado Nominal
Orçamentos Fiscal e da Seguridade Social
Janeiro a Fevereiro 2015/Bimestre Janeiro-Fevereiro

REDO - ANEXO V(LRF, art. 53, inciso III)

DÍVIDA FISCAL LÍQUIDA	SALDO		VALOR	PERÍODO DE REFERÊNCIA		ALOR CORRENT.
	Em 31/Dez/2014 (a)	Em 31/Dez/2014 (b)		No Bimestre (c-b)	Até o Bimestre (c-a)	
DÍVIDA CONSOLIDADA (I)	56.201,77	56.201,77		-851.703,91	-851.703,91	
DEDUÇÕES(II)	3.273.678,81	3.273.678,81				
Disponibilidade de Caixa Bruta	5.842.294,71	5.842.294,71				
Demais Haveres Financeiros	-	-				
(-) Restos a Pagar Processados (Exceto Precatórios)	2.568.615,90	2.568.615,90				
DÍVIDA CONSOLIDADA LÍQUIDA(III)=(I-II)	-3.217.477,04	-3.217.477,04				
RECEITA DE PRIVATIZAÇÕES(IV)	-	-				
PASSIVOS RECONHECIDOS(V)	-	-				
DÍVIDA FISCAL LÍQUIDA(VI)=(III+IV-V)	-3.217.477,04	-3.217.477,04				
VALOR						
DISCRIMINAÇÃO DA META FISCAL						
META DE RESULTADO NOMINAL FIXADA NO ANEXO DE METAS FISCAIS						
DA LDO P/O EXERCÍCIO DE REFERÊNCIA						
REGIME PREVIDENCIÁRIO						
DÍVIDA FISCAL LÍQUIDA PREVIDENCIÁRIA						
DÍVIDA CONSOLIDADA PREVIDENCIÁRIA(VII)						
Passivo Atuarial						
Demais Dívidas						
DEDUÇÕES(VIII)						
Disponibilidade de Caixa Bruta						
Investimentos						
Demais Haveres Financeiros						
(-) Restos a Pagar Processados						
DÍVIDA CONSOLIDADA LÍQUIDA PREVIDENCIÁRIA(IX)=(VII-VIII)						
PASSIVOS RECONHECIDOS(X)						
DÍVIDA FISCAL LÍQUIDA PREVIDENCIÁRIA(XI)=(IX-X)						

FONTE: PRONIM RF - Responsabilidade Fiscal, 27/Mar/2015, 11h e 54m.

Regional

DEDETIZAÇÃO

O SAAE DE Barra Bonita iniciou na última semana a operação de detetização de toda a rede de esgoto. O objetivo da ação, que é conhecida como "Operação mata baratas", é detetizar todos os 1800 poços de visita de esgoto existentes na cidade. O serviço começou nos bairros altos da cidade e nesta semana chegou a região central.

ADMINISTRAÇÃO

Comutran anuncia mudanças no trânsito em Macatuba

Disciplina para o estacionamento de veículos, o uso do som e novo trajeto para os circulares



TRÂNSITO - Novas placas estão sendo colocadas na cidade

Da Redação

A Comutran (Comissão Municipal de Trânsito) está preparando mudanças no funcionamento do trânsito em Macatuba. O alerta é especialmente importante para os motoristas que trafegam pela avenida Coronel Virgílio Rocha nos finais de semana e para os usuários do transporte coletivo urbano (circular), pois as medidas começam a valer já no próximo mês.

Em reuniões recentes entre os membros da Comutran, que tem representantes da Polícia Civil, da Polícia Militar e do Conseg (Conselho Comunitário de Segurança), acompanhadas pelo Ministério Público, ficou definida nova regra para o horário de estacionamento de veículos em trecho da avenida Coronel Virgílio Rocha.

A partir do dia 10 de abril, fica proibido estacionar veículos das 19h às 6h às sextas-feiras e sábados e das 15h às 6h aos domingos no trecho da avenida Coronel Virgílio Rocha entre as ruas José Antonio de Moura e Arlindo Batista Artoli. A medida visa dar fluidez ao trânsito e coibir o abuso de alguns motoristas que estacionam no trecho com volume alto do som, per-

turbando o sossego dos moradores naquela região e atrapalhando a passagem de outros veículos.

A partir da data da proibição, o motorista infrator pode ser multado por estacionamento irregular e por exceder ao volume do som do carro. O comando da Polícia Militar e a Polícia Civil já avisaram que vão intensificar a fiscalização naquele trecho. Antes, porém, a Comutran vai sinalizar o local com placas de trânsito (Proibido Estacionar nos horários mencionados) e com faixas de orientação para informar à população.

Outra decisão confirmada pela Comutran é o ajuste no trajeto do circular pelas ruas dos bairros nos Altos da cidade. A partir do dia 13 de abril, o trajeto do circular passa pelas ruas Vereador Antonio Paulino de Moraes, José Lopes da Silva, Pedro Soares de Almeida, Lourenço Bento, José Cruzera, Fortunato Ravanelli, Boaventura Antonio de Azevedo, José Alves Nunes e depois segue o percurso normal para o Centro da cidade. A Comissão Municipal de Trânsito também vai divulgar material informativo sobre a mudança nos ônibus urbanos e através da imprensa e em outros meios de comunicação.

MUNICÍPIO DE MACATUBA						CONAM
Relatório Resumido da Execução Orçamentária						
Demonstrativo das Receitas e Despesas com Manutenção e Desenvolvimento do Ensino - MDE						
Orçamentos Fiscal e da Seguridade Social						
Período de Referência: JANEIRO a FEVEREIRO 2015 / BIMESTRE: JANEIRO-FEVEREIRO						
REDO - ANEXO 8 (LDB, art. 72)						R\$ 1,00
RECEITAS DO ENSINO						
RECEITA RESULTANTE DE IMPOSTOS (caput do art.212 da Constituição)	Previsão Inicial	Previsão Atualizada (a)	Receitas Realizadas			
			No Bimestre	Até o Bimestre (b)	%	(c)=(b/a)X100
1 - RECEITAS DE IMPOSTOS	2.964.000,00	2.964.000,00	155.344,76	155.344,76	5,24	
1.1- Receita Resultante do Imp.s/ Propr.Predial e Ter.Urbana-IPTU	343.000,00	343.000,00	4.126,92	4.126,92	1,20	
1.1.1- Imposto sobre a Propriedade Predial e Territorial Urbana - IPTU	255.000,00	255.000,00				
1.1.2- Multas, Juros de Mora e Outros Encargos do IPTU	3.000,00	3.000,00				
1.1.3- Dívida Ativa do IPTU	56.000,00	56.000,00	2.481,92	2.481,92	4,43	
1.1.4- Multas, Juros de Mora, Atualização Monetária e Outros Encargos da Dívida Ativa do IPTU	32.000,00	32.000,00	1.645,00	1.645,00	5,14	
1.1.5- (-) Deduções da Receita do IPTU	-3.000,00	-3.000,00				
1.2- Receita Resultante do Imp. s/ Transmissão Inter Vivos - ITBI	260.000,00	260.000,00	6.290,40	6.290,40	2,41	
1.2.1- Imposto sobre a Transmissão Inter Vivos - ITBI	260.000,00	260.000,00	6.290,40	6.290,40	2,41	
1.2.2- Multas, Juros de Mora e Outros Encargos do ITBI						
1.2.3- Dívida Ativa do ITBI						
1.2.4- Multas, Juros de Mora, Atualização Monetária e Outros Encargos da Dívida Ativa do ITBI						
1.2.5- (-) Deduções da Receita do ITBI						
1.3- Receita Resultante do Imp. s/ Serviços Qualquer Natureza-ISS	1.701.000,00	1.701.000,00	89.992,71	89.992,71	5,29	
1.3.1- Imposto sobre Serviços de Qualquer Natureza - ISS	1.630.000,00	1.630.000,00	87.129,61	87.129,61	5,34	
1.3.2- Multas, Juros de Mora e Outros Encargos do ISS	4.000,00	4.000,00				
1.3.3- Dívida Ativa do ISS	45.000,00	45.000,00	1.645,48	1.645,48	3,65	
1.3.4- Multas, Juros de Mora, Atualização Monetária e Outros Encargos da Dívida Ativa do ISS	22.000,00	22.000,00	1.217,62	1.217,62	5,53	
1.3.5- (-) Deduções da Receita do ISS						
1.4- Receita Resultante do Imposto de Renda Retido na Fonte- IRRF	660.000,00	660.000,00	54.934,73	54.934,73	8,32	
1.4.1- Imposto de Renda Retido na Fonte - IRRF	660.000,00	660.000,00	54.934,73	54.934,73	8,32	
1.4.2- Multas, Juros de Mora e Outros Encargos do IRRF						
1.4.3- Dívida Ativa do IRRF						
1.4.4- Multas, Juros de Mora, Atualização Monetária e Outros Encargos da Dívida Ativa do IRRF						
1.4.5- (-) Deduções da Receita do IRRF						
1.5- Receita Res. do Imp. Territorial Rural-ITR(CF,art.153,p.4.,inc.III)						
1.5.1- Imposto de Renda Retido na Fonte - ITR						
1.5.2- Multas, Juros de Mora e Outros Encargos do ITR						
1.5.3- Dívida Ativa do ITR						
1.5.4- Multas, Juros de Mora, Atualização Monetária e Outros Encargos da Dívida Ativa do ITR						
1.5.5- (-) Deduções da Receita do ITR						
2 - RECEITAS DE TRANSFERÊNCIAS CONSTITUCIONAIS E LEGAIS	29.147.000,00	29.147.000,00	3.118.702,27	3.118.702,27	10,69	
2.1- Cota-Parte FPM	12.636.000,00	12.636.000,00	1.123.631,89	1.123.631,89	8,89	
2.1.1- Parcela referente a CF, art.159,I,alinea b	12.636.000,00	12.636.000,00	1.123.631,89	1.123.631,89	8,89	
2.1.2- Parcela referente a CF, art.159,I,alinea d						
2.2- Cota-Parte ICMS	14.300.000,00	14.300.000,00	1.146.474,04	1.146.474,04	8,01	
2.3- ICMS-Desoneração - L.C. No.87/1996	100.000,00	100.000,00				
2.4- Cota-Parte IPI-Exportação	131.000,00	131.000,00	13.898,18	13.898,18	10,60	
2.5- Cota-Parte ITR	180.000,00	180.000,00	1.522,57	1.522,57	0,84	
2.6- Cota-Parte IPVA	1.800.000,00	1.800.000,00	833.175,59	833.175,59	46,28	
2.7- Cota-Parte IOF-Ouro						
3 - TOTAL DA RECEITA IMPOSTOS (1+2)	32.111.000,00	32.111.000,00	3.274.047,03	3.274.047,03	10,19	
RECEITAS ADICIONAIS PARA FINANCIAMENTO DO ENSINO						
RECEITA DA APLIC.FINANC.DE OUTROS RECURSOS DE IMPOSTOS VINC.AO ENSINO	Previsão Inicial	Previsão Atualizada (a)	Receitas Realizadas			
			No Bimestre	Até o Bimestre (b)	%	(c)=(b/a)X100
4 - RECEITA DA APLIC.FINANC.DE OUTROS RECURSOS DE IMPOSTOS VINC.AO ENSINO	1.457.500,00	1.457.500,00	277.434,32	277.434,32	19,03	
5 - RECEITA DE TRANSFERÊNCIAS DO FUNDEB	1.045.000,00	1.045.000,00	162.928,12	162.928,12	15,59	
5.1- Transferências do Salário-Educação	391.000,00	391.000,00	112.873,26	112.873,26	28,86	
5.2- Outras Transferências do FUNDEB	21.500,00	21.500,00	1.632,94	1.632,94	7,59	
5.3- Aplicação Financeira dos Recursos do FUNDEB	225.500,00	225.500,00				
6 - RECEITA DE TRANSFERÊNCIAS DE CONVENIOS	225.500,00	225.500,00				
6.1- Transferências de Convênios						
6.2- Aplicação Financeira dos Recursos de Convênios						
7 - RECEITA DE OPERAÇÕES DE CRÉDITO						
8 - OUTRAS RECEITAS PARA FINANCIAMENTO DO ENSINO						
9 - TOTAL DAS RECEITAS ADICIONAIS PARA FINANCIAMENTO DO ENSINO(4+5+6+7+8)	1.683.000,00	1.683.000,00	277.434,32	277.434,32	16,48	
FUNDEB						
RECEITAS DO FUNDEB	Previsão Inicial	Previsão Atualizada (a)	Receitas Realizadas			
			No Bimestre	Até o Bimestre (b)	%	(c)=(b/a)X100
10- RECEITAS DESTINADAS AO FUNDEB	5.829.400,00	5.829.400,00	623.740,40	623.740,40	10,69	
10.1- Cota-Parte FPM Destinada ao FUNDEB (20% de 2.1.1)	2.527.200,00	2.527.200,00	224.726,34	224.726,34	8,89	
10.2- Cota-Parte ICMS Destinada ao FUNDEB (20% de 2.2)	2.860.000,00	2.860.000,00	229.294,79	229.294,79	8,01	
10.3- ICMS-Desoneração Destinada ao FUNDEB (20% de 2.3)	20.000,00	20.000,00				
10.4- Cota-Parte IPI-Exportação Destinada ao FUNDEB (20% de 2.4)	26.200,00	26.200,00	2.779,63	2.779,63	10,60	
10.5- Cota-Parte ITR ou ITR Arrec.Destinadas ao FUNDEB(20% de 1.5 +2.5)	36.000,00	36.000,00	304,51	304,51	0,84	
10.6- Cota-Parte IPVA Destinada ao FUNDEB (20% de 2.6)	360.000,00	360.000,00	166.635,13	166.635,13	46,28	
11- RECEITAS RECEBIDAS DO FUNDEB	7.545.000,00	7.545.000,00	804.013,70	804.013,70	10,65	
11.1- Transferências de Recursos do FUNDEB	7.500.000,00	7.500.000,00	804.013,70	804.013,70	10,72	
11.2- Complementação da União ao FUNDEB						
11.3- Receita de Aplicação Financeira dos Recursos do FUNDEB	45.000,00	45.000,00				
12- RESULTADO LÍQUIDO DAS TRANSFERÊNCIAS DO FUNDEB (11.1-10)	1.670.600,00	1.670.600,00	180.273,30	180.273,30	10,79	
ACRESCIMO RESULTANTE DAS TRANSFERÊNCIAS DO FUNDEB						
DESPESAS DO FUNDEB	Dotação Inicial	Dotação Atualizada (d)	DESPESAS EXECUTADAS			
			No Bimestre	Até o Bimestre (e)	%	(f)=(e/f)X100
			DESPESAS LIQUIDADAS			
			RESTOS A PAGAR (g)			
			RESTOS A PAGAR (NAO PROCESSADOS) ((e-f)/d)X100			
13- PAGAMENTO DOS PROFISSIONAIS DO MAGISTERIO	*	*	463.805,55	463.805,55	*	
13.1- Com Educação Infantil	*	*	103.110,25	103.110,25	*	
13.2- Com Ensino Fundamental	*	*	360.695,30	360.695,30	*	
14- OUTRAS DESPESAS	*	*	7.898,84	7.898,84	*	
14.1- Com Educação Infantil	*	*			*	
14.2- Com Ensino Fundamental	*	*	7.898,84	7.898,84	*	
15- TOTAL DAS DESPESAS DO FUNDEB (13+14)	*	*	471.704,39	471.704,39	*	
DEDUÇÕES PARA FINS DE LIMITE DO FUNDEB						
DESPESAS CUSTEADAS COM O SUPERAVIT FINANCEIRO, DO EXERCÍCIO ANTERIOR, DO FUNDEB						
16- RESTOS A PAGAR INSCRITOS NO EXERCÍCIO SEM DISPONIBILIDADE FINANCEIRA DE RECURSOS DO FUNDEB						
16.1- FUNDEB 60%						
16.2- FUNDEB 40%						
17- DESPESAS CUSTEADAS COM O SUPERAVIT FINANCEIRO, DO EXERCÍCIO ANTERIOR, DO FUNDEB						
17.1- FUNDEB 60%						
17.2- FUNDEB 40%						
18- TOTAL DAS DEDUÇÕES CONSIDERADAS PARA FINS DE LIMITE DO FUNDEB (16 + 17)						
19- TOTAL DAS DESPESAS DO FUNDEB PARA FINS DE LIMITE (15 - 18)						
19.1- Mínimo de 60% do FUNDEB na Remuneração do Magisterio (13 - (16.1 + 17.1))/(11) X 100%						57,68
19.2- Máximo de 40% em Despesa com MDE, que não Remuneração do Magisterio (14 - (16.2 + 17.2))/(11) X 100%						%
19.3- Máximo de 5% não Aplicado no Exercício (100 - (19.1 + 19.2))%						%
CONTROLE DA UTILIZAÇÃO DE RECURSOS NO EXERCÍCIO SUBSEQUENTE						
20- RECURSOS RECEBIDOS DO FUNDEB EM 2014 QUE NÃO FORAM UTILIZADOS						
21- DESPESAS CUSTEADAS COM O SALDO DO ITEM 20 ATÉ O 1o. TRIMESTRE DE 2015						
MANUTENÇÃO E DESENVOLVIMENTO DO ENSINO - DESPESAS CUSTEADAS COM A RECEITA RESULTANTE DE IMPOSTOS E RECURSOS DO FUNDEB						

CONTINUA NA PÁGINA C14

Esporte



HANDEBOL

Hoje é a vez da equipe adulta masculina da Diretoria de Esportes e Recreação de Lençóis Paulista estreiar na Liga Regional de Handebol. Os lençoenses viajam para a cidade de Lins, onde enfrentam, a partir das 12h45, a equipe de Agudos. Na semana passada, as equipes infantil e mirim (foto) derrotaram em casa os visitantes da cidade de Bauru, respectivamente por 32 a 22 e 21 a 19.

COPA LENÇÓIS

Mais quatro equipes brigam por vaga na semifinal

Nova Lençóis enfrenta o atual campeão e favorito Expressinho; vice-campeão em 2014, São José tenta quebrar sequência perfeita do Santa Luzia

Elton Laud

A manhã deste domingo reserva grandes emoções aos que acompanham a 10ª edição da Copa Lençóis de Futebol Amador - Troféu Armando Orsi. Mais dois semifinalistas podem ser conhecidos, no estádio Archangelo Brega, o Bregão. Na partida das 8h, o Nova Lençóis encara o atual campeão Expressinho. Na sequência, às 10h, o São José, vice-campeão no ano passado, enfrenta o Santa Luzia. Quem levar a melhor no confronto entre São José e Santa Luzia terá pela frente em uma das semifinais o Grêmio Cecap, que na semana passada goleou o Asa Branca por 6 a 1 e eliminou o jogo de volta. Já o vencedor de Nova Lençóis e Expressinho vai enfrentar quem passar da disputa entre Alfredo Guedes e XV de Dezembro, que fazem o jogo de volta apenas no dia 12 de abril, já que na próxima semana, por conta do Domingo de Páscoa, não haverá rodada. O Guedes leva vantagem, já que venceu o primeiro jogo por 4 a 2.



REENCONTRO - Último confronto entre São José e Santa Luzia, no Amador 2014, terminou empatado em 0 a 0

A TRAJETÓRIA DOS TIMES

Nova Lençóis e São José caíram em chaves que concediam vaga direta da primeira para a terceira fase e tiveram caminhos mais curtos que os adversários para chegar até aqui. O São José enfrentou o Alvorada e com uma goleada de 5 a 0 no dia

22 de fevereiro já eliminou o jogo de volta. Já o Nova Lençóis, que entrou em campo neste mesmo dia, perdeu de 2 a 1 para o São Cristóvão e só foi conquistar a vaga no dia 8 de março, após devolver a derrota pelo mesmo placar e vencer nos pênaltis por 5 a 3.

Expressinho e Santa Luzia não tiveram o benefício do chapéu e precisaram disputar a segunda fase, mas as equipes não tiveram muita dificuldade, eliminando os adversários ainda nos jogos de ida, com vitórias por pelo menos três gols de diferença, como determina o regula-

Favoritos, mas nem tanto

As pessoas que têm acompanhado o campeonato colocam Expressinho e Santa Luzia como favoritos nos confrontos, mas os adversários estão longe de serem "presas fáceis". Tanto que os técnicos Clóvis Gino Pereira, o Mosca (Expressinho), e Admilson Manoel da Silva, o Mita (Santa Luzia), adotaram discursos cautelosos antes dos jogos.

Para Mosca, o Nova Lençóis tem seus méritos e merece respeito. "Eu sempre prego que

não existe adversário fácil. A responsabilidade é a mesma, a competência é a mesma. Temos que entrar em campo e fazer o que sabemos, que é jogar um bom futebol", destaca.

Mita, prevê que será um jogo difícil em comparação aos dois primeiros. "O São José é o atual vice-campeão. É uma equipe mais forte do que a gente enfrentou até o momento. Temos que manter o foco e apresentar um bom futebol para sair com a classificação", pondera.

mento da competição.

O Santa Luzia até o momento não sofreu nenhum gol sequer. Foram duas goleadas. Na primeira fase a vítima foi o Sport Lençóis, derrotado por 5 a 0 no dia 1º de março; na sequência o Santa atropelou a equipe da Duratex, com uma vitória

de 8 a 0 no dia 15. O Expressinho, por sua vez, na primeira fase derrotou o Juventus por 6 a 1, em partida disputada no dia 22 de fevereiro. No dia 15 de março, pela segunda fase, os detentores do título se classificaram com uma vitória de 3 a 0 sobre o Palestra.

FUTEBOL AMERICANO

Em amistoso em casa, Readers perde para Scorpions de Avaré

Partida aconteceu no Centro Esportivo Zéfiro Orsi, no Jd. Ubirama



AVANÇO - Readers leva a pior diante do Scorpions, mas mostra evolução em relação à temporada 2014

Elton Laud

No último domingo, dia 22, o Lençóis Paulista Readers recebeu o Avaré Scorpions para uma partida amistosa, para preparação das duas equipes para o Campeonato Paulista de Flag, pelo qual disputam a conferência caipira, conhecida como Caipira Bowl. Os lençoenses acabaram derrotados por 24

a 32, mas mostraram bastante evolução em comparação ao outro confronto realizado entre as equipes no ano passado, na estreia de ambas na temporada 2014. Na ocasião o Readers saiu com uma derrota de 60 a 6, pressionado pelo peso de sua primeira partida na modalidade.

A partida, realizada no Centro Esportivo Zéfiro Orsi, no Jardim Ubirama, foi uma

prévia do confronto oficial entre as duas equipes, que integram a divisão oeste da conferência caipira do Campeonato Paulista e voltarão a se cruzar, no dia 7 de junho, em Avaré, no segundo jogo do Readers no campeonato.

A estreia dos lençoenses é daqui a menos de dois meses, no dia 24 de maio, na cidade de Araras, contra a equipe do Salto Blackbirds.

INFANTIL

Regional tem rodada movimentada

Ao todo serão disputados 10 jogos no Bregão e em Alfredo Guedes

Elton Laud

O sábado será bem movimentado no Campeonato Regional de Futebol Infantil de Lençóis Paulista. Ao todo 20 equipes entram em campo pela quinta rodada da competição. Serão 10 jogos, oito deles disputados no estádio Archangelo Brega, o Bregão e dois em Alfredo Guedes, no estádio José Zeferino Ribeiro.

No sub-12, pelo grupo A, Lençóis Paulista encerra sua participação contra Pardinho. Ambas ainda não pontuaram, mas Pardinho ainda terá chance em caso de vitória, pois terá mais uma partida para disputar, ao contrário dos lençoenses, que fazem seu último jogo. Barra Bonita, com seis pontos e mais um jogo, e Macatuba, com três e mais dois jogos são os dois primeiros do grupo.

Pelo grupo B do sub-12, Lençóis Paulista B também diz adeus ao campeonato, já que, com duas derrotas, não tem chance de classificação, mesmo se vencer o Jovens Talentos de Bauru. Os bauruenses ainda tem dois jogos pela frente, o mesmo que Igarapu do Tietê. Ambos estão empatados em três pontos com Pederneiras, que faz mais um jogo.

RODADA DE SÁBADO - DIA 28/03

SUB 12				
Bregão	14h	Pardinho	X	Lençóis Paulista
Bregão	10h50	Lençóis Paulista B	X	Jovens Talentos
SUB 14				
Guedes	9h30	Barra Bonita	X	Alfredo Guedes
Bregão	15h	Pardinho	X	Lençóis Paulista
Bregão	8h	São Manuel	X	Borebi
Bregão	9h20	Igarapu do Tietê	X	Beira Rio
SUB 16				
Guedes	10h30	Barra Bonita	X	Alfredo Guedes
Bregão	16h	Pardinho	X	Lençóis Paulista
Bregão	8h40	São Manuel	X	Borebi
Bregão	10h	Beira Rio	X	Jovens Talentos

No sub-14, pelo grupo C Lençóis Paulista também encerra a participação na primeira fase, mas, ao contrário das equipes do sub-12, ainda pode se classificar em caso de vitória. Os lençoenses enfrentam Pardinho. A situação do grupo, no entanto, só deve ser conhecida nas próximas rodadas, já que ainda restam alguns jogos.

Pelo grupo D do sub-14, quem encerra sua participação é Borebi que, com três derrotas, já está eliminado. O adversário será São Manuel. As demais equipes

ainda terão alguns jogos pela frente e a briga está aberta no grupo.

No sub-16, pelo grupo E, Lençóis Paulista, matematicamente classificada, com três vitórias em três jogos, fecha a primeira fase contra Pardinho e aguarda a definição da outra vaga do grupo, que ainda tem confrontos pendentes.

Pelo grupo F do sub-16, duas equipes também realizam seu último jogo, mas em situação distinta. O Jovens Talentos, já classificado enfrenta o Beira Rio; já Borebi, sem chance alguma de avançar, joga contra São Manuel.

PRODUZINDO PAPÉIS ESPECIAIS

A receita do sucesso da LUTEPEL é unir a **qualidade** dos seus produtos e serviços com **preços justos** e competitivos à uma **consciência ecológica**, o que garante o constante **crescimento** da empresa no mercado.



Regional

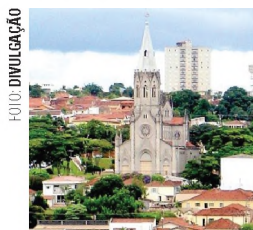

INCENTIVO

Com objetivo de gerar mais empregos, a Prefeitura de São Manuel criou a "Lei de Concessão de Incentivo Fiscal" às empresas que se instalarem no CIESM – Condomínio Industrial e Empresarial de São Manuel, localizado na região central da cidade, no espaço onde antes funcionava a antiga fiação. O condomínio será inaugurado em breve. O contato para locação dos galpões já está sendo realizado pelo Grupo Vicunha, que gerencia o empreendimento.

AGUDOS

Legião Mirim prepara jovens para o mercado

"Queremos instigar no jovem que não é apenas um trabalho, é o início de uma jornada profissional e pessoal com seu futuro", diz assistente social



ABRANGENTE - O importante no programa do menor aprendiz, além de treiná-lo para a atividade, motivá-lo

Da Redação

Para compreender o papel das empresas em relação ao desenvolvimento do Menor Aprendiz, a Legião Mirim de Agudos iniciou uma série de entrevistas com seus parceiros locais. "Queremos instigar no jovem que não é apenas um trabalho, é o início de uma jornada profissional e pessoal com seu futuro" comenta Nilza Cristina Alves, assistente social da Mirim, sobre o projeto.

A primeira empresa entrevistada foi a PróMarket, de Agudos, que está no mercado há mais de 16 anos com a missão de fornecer os melhores expositores em qualidade, design e eficiência promovendo uma rede de relacionamentos confiável e duradoura com seus clientes. Com mais de 100 funcionários, seu maior valor é o 'Respeito ao Ser Humano'.

Desta forma oferece o programa Menor Aprendiz desde 2013, atendendo 6 adolescentes com alto impacto profissional e pessoal, é o que revela Nelisa Carvalho Leme Ferro, supervisora do departamento de Recursos Humanos, que está há mais de 5 anos na empresa: "Hoje a atuação do RH é estratégica, a diretoria tem essa visão de qualidade de vida, produtividade dos profissionais, desenvolvimento de pessoas e responsabilidade social".

Segundo Nelisa, o objetivo da empresa é formar os menores aprendizes para o mercado de trabalho, mas a cobrança vai além da postura profissional "O adolescente é desenvolvido como um colaborador, mas também nos preocupamos com o desempenho escolar, então pedimos o boletim dele e com notas boas, pois será revertido para seu desempenho no trabalho".

BUSCA

Comunicação, relacionamento, dinamismo, interesse em aprender e atitude de querer mais são alguns pontos que a PróMarket busca no Menor Aprendiz, além de um curso de qualificação profissional, que é muito avaliado quanto à perspectiva de visão do futuro.

"Não contratamos menores aprendizes por cota pela lei do Aprendiz, é um trabalho de valor, cultura organizacional, exemplos dos diretores, trabalho em equipe e responsabilidade de cada Líder do setor. A equipe veste a camisa, desenvolve e forma o adolescente para o mercado de trabalho. Trabalhamos pautados nos valores da empresa e o Menor Aprendiz precisa compreender e viver cada um diariamente em seu setor", explica Nelisa.

CONTRATAÇÃO

Após a entrevista de triagem na Legião Mirim, é feita uma

bateria de testes psicológicos na PróMarket em uma avaliação e entrevista com a psicóloga, então recruta-se o Menor. Assim que ele entra na empresa, tem que estar de acordo com os 'valores da empresa'. Ética e desenvolvimento pessoal e profissional são fundamentais.

A atuação dos menores são em 5 setores: Almoxarifado, Comercial, Tecnologia da Informação (TI), Compras e Planejamento e Controle de Produção (PCP). O acompanhamento é feito pelo responsável de cada setor e pelo próprio RH. "Respeitamos o ritmo do Menor Aprendiz. Porque é o primeiro emprego e o primeiro contato com o ambiente organizacional. Devemos respeitar, dar atenção a essa evolução, acompanhar e explicar detalhadamente as funções do dia-a-dia, porque trabalhamos com metas," complementa.

CRESCIMENTO

Na PróMarket há 6 menores aprendizes em diversos setores, e 2 já foram efetivados após o término do contrato. "Quando surge uma oportunidade nos setores, o Menor Aprendiz tem a oportunidade de evoluir e a possibilidade de efetivação, mas depende muito do seu desempenho." comenta a supervisora de RH: "Temos dois exemplos, o Willian e o Igor, que tiveram a oportunidade de hoje estar em nosso quadro de colaboradores, porque demonstraram empenho em suas funções e o Líder (responsável pelo setor) enxergou esse potencial em cada um."

A evolução profissional depende da educação, desta maneira a empresa incentiva o 'buscar uma faculdade ou curso técnico', o feedback é muito importante também para o menor evoluir:

"Levar o feedback para o lado positivo e potencializar as melhorias que foram indicadas é o caminho para a evolução na empresa". finaliza.

FORMAÇÃO

A legião Mirim de Agudos foi a primeira entidade a encaminhar menores aprendizes na PróMarket e tem, também, parceria

com 40 empresas locais, prezando por capacitar adolescentes de 14 a 17 anos com formação básica de rotinas administrativas, informática e postura profissional. Sua sede fica localizada na Av. Joaquim Ferreira Souto, 937, Santa Cecília. Conheça mais o trabalho: www.legiaomirimagudos.com | www.facebook.com/legiaomirimagudos.

IMPOSTO

Prefeitura de Agudos prossegue com o Refis

O Refis vai até a próxima terça-feira, dia 31; como acontece há 13 anos, o IPTU segue "congelado"

Os moradores de Agudos que estão em débito com a Prefeitura Municipal têm até o dia 31 de março para aderir ao Programa de Recuperação de Créditos Tributários, o Refis. Os inadimplentes têm isenção de 100% nas multas e juros referentes ao IPTU (Imposto Predial e Territorial Urbano), ISSQN (Imposto Sobre Serviços de Qualquer Natureza), ITBI (Imposto Sobre Transmissão de Bens Móveis), Taxa de Licença para Localização, Instalação e Funcionamento de

Estabelecimentos para Prestação de Serviços, Contribuição de Melhoria e Taxa Sanitária. O benefício abrange os vencimentos previstos até o dia 31 de dezembro do ano passado.

O programa, que concede 100% sobre os valores de multas e juros de mora, é válido para pagamentos à vista. Isto é, os contribuintes que optarem pela inclusão neste sistema de recuperação de créditos não poderão parcelar a dívida. Havendo vencimentos já parcelados, o devedor poderá ser incluído no

programa, desde que o parcelamento seja quitado.

O prefeito Everton Octaviani, que esse ano optou por manter o congelamento no IPTU, considera o Refis a melhor forma para que os moradores quitem débitos tributários. "Essa é a última semana para que os moradores se incluam no programa do Refis. Convido a todos os moradores que estejam com seu imposto atrasado para que aproveitem essa oportunidade e regularizem a situação de seu imóvel. Nesse ano, opta-

mos por estender a data de vencimento do IPTU (maio/2015) para que os moradores pudessem quitar as dívidas de início de ano e também colocassem a sua situação em dia através do Refis. Não podemos nos esquecer de que o pagamento desse imposto é revertido em melhorias para nossa cidade", comenta Everton.

Nas próximas semanas os moradores começam a receber os carnês do IPTU 2015 com vencimento programado para o mês de maio.

OFERTAS!



Ofertas válidas até dia 30/03/2015

 <p>Cerveja Bavaria Lata 473ml</p> <p>R\$ 1,59</p>	 <p>Coxão Mole Peça kg</p> <p>R\$ 15,90</p>
 <p>Cerveja Antarctica 600ml</p> <p>R\$ 2,99</p>	 <p>Maminha Frigol kg</p> <p>R\$ 18,70</p>
 <p>Leite Tiro Integral Unidade</p> <p>R\$ 1,99</p>	

DISQUE MARMITEX
(14) 3269-2300

Rua Rio Grande do Sul, 367
Vila Cruzeiro - Lençóis Paulista



Faça parte da Frigol

venha trabalhar com a gente

Se você acredita no seu potencial e gosta de grandes desafios, venha fazer parte da equipe Frigol.

MADRE MADRE





ENTREVISTA

FOGANHOLI. NOVO PRESIDENTE DO CONSELHO ADMINISTRATIVO DO HOSPITAL N. S. DA PIEDADE FALA SOBRE O DESAFIOS

B2



CULTURA

LUCAS ROBERTO LANÇA LIVRO QUE BUSCA ESCLARECER DÚVIDAS ENTRE CIÊNCIA E RELIGIÃO.

B3

• www.jornaloeco.com.br • [mail: oeco@jornaloeco.com.br](mailto:oeco@jornaloeco.com.br) • comercial@jornaloeco.com.br • telefone central (14) 3269.3311 •

• LENÇÓIS PAULISTA, SÁBADO, 28 DE MARÇO DE 2015 • ANO 78 • EDIÇÃO Nº 7.392 •

Macatuba se prepara para mais uma Via Sacra

Pelo 45º ano, grupo idealizado pelo já falecido padre José Corsini revive a Paixão de Cristo; 150 atores e figurantes participam da encenação

Elton Laud

No próximo dia 3 de abril, acontece em Macatuba mais uma tradicional encenação da Paixão de Cristo. Será a 45ª vez que o grupo, idealizado pelo falecido padre José Corsini no início da década de 1970, vai reviver a Via Sacra na Sexta-feira Santa. A inspiração para a primeira encenação, partiu da atuação do grupo Pia União das Filhas de Maria, que participava das missas do padre Corsini e em 1968 encenou pela primeira vez o nascimento de Cristo durante uma celebração.

A partir disso as ideias foram surgindo e depois de muitas pesquisas tendo como base principal o Evangelho de João, em 1970 a dramatização estava pronta para ser levada aos fiéis pela primeira vez.

No entanto, lembra dona

Doralice Artioli, que desde o início ajudou na coordenação, na primeira encenação o único personagem que não foi interpretado por um ator foi o próprio Cristo. Naquele ano a crucificação foi representada por uma pintura feita em madeira por um artista local.

No ano seguinte, padre Corsini decidiu primeira vez alguém no papel e de lá pra cá, muitos atores reviveram os últimos momentos de Cristo. Atualmente quem ocupa o papel é Carlos Fernando Montanholi, de 26 anos, que começou aos 10 desempenhando papéis menores e, depois de ter passado dois como o incrédulo apóstolo Tomé e mais nove interpretando o discípulo João, há três vive na pele o calvário de Jesus.

"É uma experiência incrível. Eu nunca tinha sentido algo parecido. Uma sensação indescritível. Totalmente di-



ARQUIVO: MÁRCIO MOREIRA/O ECO

EMOÇÃO - Encenação retratará os últimos momentos de Jesus; pelo terceiro ano ator Carlos Montanholi interpreta o papel

ferente. Nesses últimos três anos eu fui tocado de outra maneira", comenta.

Este ano será o seu último como Cristo e ele se prepara intensamente para o papel. "Eu tenho que emocionar as pessoas. Sei que não vou conseguir mostrar o sofrimento de Jesus, mas eu quero pelo menos chegar perto. Tenho que deixar Cristo agir em mim. Deixar que o Espírito Santo tome conta, não só de mim como do grupo todo. Para que seja da vontade de Deus e não da nossa", ressalta.

Mais de mil pessoas já pas-

saram pelo grupo. O trabalho, que começou com apenas 23 fiéis, já chegou a reunir mais de 370 em uma única encenação. Este ano cerca de 150 irão participar da representação, todos coordenados pela dona Doralice, que já dedicou 45 dos seus 76 anos a isso.

Além de ter vivido por 19 anos o papel de Maria, dona Dora segue firme na missão que assumiu em 1985, após a morte do padre Corsini e que pretende continuar até o fim de sua vida. "Essa encenação já faz parte da minha vida. Ela me dá a sensação de estar mais perto de Cristo. Enquanto puder eu estarei contribuindo para que isso aconteça", destaca.

A encenação da Paixão de Cristo se inicia na frente da Matriz de Santo Antônio e segue pelas ruas da cidade até a frente do Centro Esportivo e Cultural (CEC), onde acontece a crucificação.

PRINCIPAIS CELEBRAÇÕES DA SEMANA SANTA NA REGIÃO

LENÇÓIS

29/03 - Domingo de Ramos (Bênção dos Ramos)
8h - Paróquia São José
9h - Paróquia Cristo Ressuscitado
9h30 - Santuário Nossa Senhora da Piedade e Paróquia Nossa Senhora Aparecida
19h - Procissão do Encontro Doloroso - Paróquia São Pedro e São Paulo
19h30 - Procissão do Encontro Doloroso - Santuário Nossa Senhora da Piedade e Paróquia Cristo Ressuscitado
30/03 - Segunda-feira Santa
19h - Procissão do Encontro Doloroso - Paróquia Nossa Senhora Aparecida
02/04 - Quinta-feira Santa
19h30 - Cerimônia de Lava Pés nas cinco paróquias
03/04 - Sexta-feira Santa
19h30 - Procissão do Entero de Jesus em todas as paróquias, exceto São José

04/04 - Sábado Santo

19h30 - Vigília Pascal nas cinco paróquias
05/04 - Domingo de Páscoa
Paróquia São José - Missa às 7h, 9h e às 19h
Paróquia Cristo Ressuscitado - Missa às 9h e às 19h30
Paróquia Nossa Senhora Aparecida - Missa às 9h e às 19h
Paróquia São Pedro e São Paulo - Missa às 9h30 e às 19h30
Santuário Nossa Senhora da Piedade - Missa às 9h30, 18h30 e às 20h

MACATUBA

29/03 - Domingo de Ramos (Bênção dos Ramos)
7h - Praça do Cruzeiro com procissão até a Igreja Matriz e Missa
10h - Centro Educativo Mário Rosa com procissão até a Igreja Cristo Rei e Missa
31/03 - Terça-feira Santa

19h - Procissão do Encontro

02/04 - Quinta-feira Santa
19h30 - Cerimônia de Lava Pés - Igreja Matriz.
03/04 - Sexta-feira Santa
14h30 - Celebração da Paixão do Senhor - Igreja Matriz
16h - Dramatização da Paixão de Cristo
04/04 - Sábado Santo (Vigília Pascal)
20h - Missa com bênção do Fogo Novo na Igreja Matriz
Após a Missa, encenação da Ressurreição de Jesus Cristo.
05/04 - Domingo de Páscoa
Missa na Igreja Matriz às 7h e às 19h

AGUDOS

29/03 - Domingo de Ramos (Bênção dos Ramos)
7h30 - Setor São Francisco de Assis
9h - Setor Matriz com procissão
10h15 - Setor Nossa Senhora Aparecida com procissão

17h30 - Setor São João Batista

19h - Setor Matriz
31/03 - Terça-feira Santa
20h - Procissão do encontro
02/04 - Quinta-feira Santa
Das 8h às 10h confissões - Setor Matriz
20h - Cerimônia de Lava Pés - Setor Matriz
03/04 - Sexta-feira Santa
Das 8h às 11h confissões - Setor Matriz
8h - Via Sacra - Setor Matriz
15h - Celebração da Paixão - Setores Nossa Senhora Aparecida e Matriz
16h30 - Procissão do Senhor - Setor Matriz
04/04 - Sábado Santo
19h30 - Vigília Pascal - Setores São Francisco de Assis e Nossa Senhora Aparecida
20h - Vigília Pascal e Missa - Setor Matriz
05/04 - Domingo de Páscoa
Missa no Setor Matriz às 9h e às 19h

SANTA CATARINA
60 Anos
1955-2015

apresenta:

1 ANO DE PRÊMIOS!

Imagens Ilustrativas. Certificado de Autorização Caixa nº 6-3225/2014.
Campanha válida de 05/01/2015 até 30/08/2015

- 9 Vales-compra
- 3 Tablet's
- 3 Smart TV's
- 3 Mini Adegas
- 3 Um Ano de Supermercado Grátis
- 1 Moto

Participe e concorra a vários prêmios durante todo o ano de 2015.

Para mais informações acesse:
www.orgulhodeserlencoense.com.br
facebook.com/santacatarinasupermercados

A cada
R\$ 50,00
em compras você
ganha um cupom.

Entrevista

JOÃO HENRIQUE FOGANHOLI

'O Hospital Piedade precisa ser preservado a todo custo', diz Foganholi

Empresário assume presidência do Conselho Administrativo do Hospital Nossa Senhora da Piedade; para ele, principal desafio será manter entidade funcionando e conquistar melhorias para UTI

ECO – Quando ocorreu sua eleição para a presidência do Conselho Administrativo do Hospital Nossa Senhora da Piedade?

João Henrique Foganholi – Nos dois últimos anos eu, em companhia com os demais empresários, tenho feito parte do conselho, primeiro como membro e no final de semana passado houve a indicação de meu nome pelos meus colegas, tendo em vista que o Ednilson Grecca (atual presidente) que tem estado à frente nos últimos dois anos e desejou deixar de ser o presidente. E entre os pares eu acabei sendo eleito presidente para continuar os trabalhos. Ou seja, foi uma sucessão natural, com o propósito de dar continuidade ao trabalho que já é realizado com o objetivo de apoiar a provedoria, a diretoria administrativa no trabalho do dia a dia e no encaminhamento de soluções para os problemas da entidade. Na verdade, houve a publicação da constituição dessa chapa em virtude do término do mandato passado. Foram feitos todos os trâmites e eu acabei sendo indicado por meus colegas.

O ECO – Quais são os principais desafios para esses próximos dois anos de seu mandato?

Foganholi – Em primeiro lugar apoiar de todas as formas possíveis para que nosso hospital não perca sua condição de entidade filantrópica, não perca a qualidade do trabalho que vem desenvolvendo, não perca o nível de atendimento. Esse é o maior desafio. Conseguir fazer com que, junto com o provedor, com o Conselho Administrativo, com a diretoria que compõe o hospital, não deixar a entidade perecer ou perder sua condição atual de qualidade e destaque, inclusive, na região, o reconhecimento pela própria população de que ela é uma entidade muito séria e forte. Podemos dizer que temos conseguido as duras penas tocar, mas com muita dificuldade. Minha missão principal é fazer que haja essa mobilização para que o hospital continue investindo e continue dando conta do atendimento mantendo ou melhorando o atual patamar do serviço prestado.

Vitor Godinho

O empresário João Henrique Foganholi, foi eleito presidente do Conselho Administrativo do Hospital Nossa Senhora da Piedade. Ele vai suceder o também empresário, Ednilson Grecca, cuja grande marca foi a implantação do Centro de Quimioterapia "Dr. João Paccola Primo". Foganholi afirmou que o hospital é fundamental para toda sociedade e, por isso, precisa de ajuda para continuar oferecendo um bom serviço à população. "Se o SUS repassasse o que é justo por cada procedimento, não precisaríamos estar pedindo, o hospital seria autossuficiente e teria

O ECO – Qual importância do Hospital Nossa Senhora da Piedade para Lençóis Paulista e região?

Foganholi – Ele é o único hospital filantrópico, temos o hospital da Unimed, que atende os usuários do plano, mas que tem essa capacidade, inclusive, para amargar prejuízos para atender a população por atender no SUS (Sistema Único de Saúde) o Hospital Nossa Senhora da Piedade é o único. Então ele precisa ser preservado a todo custo pela importância para a comunidade. Veja bem, o HNSP não é tão aparelhada quanto nós gostaríamos. Por exemplo, a nossa UTI consegue estabilizar, consegue dar um bom atendimento? Sim. Mas com um pouco mais de investimento ela seria uma UTI reconhecida pelo SUS e as internações não seriam mais pagas pelo SUS como um internação num leito normal, que hoje é o que acontece. Então uma das missões desse novo período é tentar conseguir recursos para tornar nossa UTI adequada, no padrão dentro de todas as normas necessárias.

O ECO – Recentemente, inclusive, o senhor esteve em São Paulo, numa audiência com o subsecretário da Casa Civil, Rubens Cury, para tratar desse e de outros assuntos...

Foganholi – Naquele momento, o Ednilson Grecca já tinha uma viagem marcada para o Chile e eu fui para representar o Conselho Administrativo. Estive lá o Ricardo Conti, o Marise, a prefeita Bel e mais os vereadores da bancada situacionista, Manezinho, Dodô, Cagarete, Drs. Emerson e Márcio Santarême fomos muito bem recebidos. O objetivo foi levar dois requerimentos: um pedindo recursos para conseguir fechar as contas, porque nós estamos realmente numa situação de



FOTO: MÁRCIO MOREIRA/O ECO

penúria. Recentemente nossa situação foi acudida temporariamente pela prefeitura, mas é muito difícil. Todo ano a quantidade de verbas que vem não é suficiente, a tabela do SUS está defasada há mais de 10 anos e o hospital tem muita dificuldade para fechar as contas. E nesse ano começaram mais cedo as dificuldades. As verbas do Pró Santa Casa do ano passado tem mais de três mensalidades em aberto e esse ano não recebemos nenhum valor ainda. Então entramos com um requerimento pedindo, se fosse possível, que fosse dado uma verba de custeio para o hospital. Já o segundo ofício solicita uma verba de R\$ 1,8 milhão para que nós pudéssemos tornar nossa UTI uma UTI aparelhada e reconhecida como tal e isso mudaria muito. Por quê? Para se ter uma noção a diferença entre o que se gasta e o que recebe pela UTI ultrapassa a casa dos R\$ 100 mil por mês. Então esse déficit vai

até capacidade de investimento. Mas infelizmente não é assim", declarou.

O empresário afirmou que neste ano os problemas financeiros chegaram mais cedo e que neste ano a entidade já teve dificuldade para pagar funcionários e plantões médicos. Afirmou que a prefeitura tem ajudado, mas que o hospital precisa da ajuda de todos. Ele declarou que outra prioridade de sua gestão será ampliar os leitos da UTI para que ela possa ser credenciada pelo Ministério da Saúde e receber pelos procedimentos que são realizados. Segundo ele, só a UTI gera um déficit mensal para a entidade de mais de R\$ 100 mil. Veja a seguir os principais trechos da entrevista:

francos e objetivos, o ano não está para peixe. Foi o que ele disse. Afirmou que a verba está muito curta, o governador pediu que todos os setores reduzam em 15% os gastos. Mas ele disse que vai tentar conseguir, mesmo que não seja tudo, pelo menos alguma coisa. E nós estamos aguardando.

O ECO – João Henrique, o hospital iniciou diversas iniciativas para tentar buscar a sustentabilidade financeira. Isso deve ser mantido e até ampliado?

Foganholi – Isso é importantíssimo, principalmente, conseguir conscientizar o empresariado e a população em geral para que ajude o hospital a passar por essas dificuldades. Então quando um contribuinte do Saae assina lá uma adesão para descontar um valor de sua conta de água, nessa hora ele está ajudando o hospital a se manter. Inclusive está sendo criado um documento que será enviado junto da conta de água para mostrar o trabalho que é realizado com o seu dinheiro, da quimioterapia, por exemplo, para que eles continuem ou comecem a ajudar para que o hospital possa continuar com esse atendimento e ampliar a UTI, ampliar a maternidade. Os empresários também estão sendo visitados para que também possam contribuir seja no selo bronze, prata, ouro, dentro de sua possibilidade. Nós sabemos que o empresário já paga muitos impostos e isso deveria ser destinado para nossa cidade, mas isso não acontece como deveria. Posso dizer que o empresário lençoense é sim muito colaborativo, mas nós sempre precisamos de mais ajuda.

O ECO – Afinal, todo mundo de certa forma pode precisar do hospital, não é?

Foganholi – Sim, nos precisamos do apoio de todos, sabemos

que a prefeitura passa por dificuldade, nós sempre tivemos o apoio da prefeita, do diretor de Saúde e precisamos continuar tendo essa compreensão, seja dos empresários, seja dos vereadores, enfim, de todos. Porque na hora que a pessoa com sua dificuldade recorre ao hospital, não tiver um plantão, não tiver uma UTI mínima para estabilizar uma vida a pessoa pode ter o recurso financeiro que tiver, mas ele precisa do mínimo. Isso aconteceu com pessoas importantes da cidade. Depois de ter sofrido um acidente ou um princípio de infarto foi atendido no hospital, estabilizado e depois foi encaminhado para um lugar melhor. Mas na hora que acontece o acidente, uma crise renal, um AVC é aqui na porta do hospital que ele precisa ser atendido primeiro, para depois ver se pode ser encaminhado para outro lugar. Então não podemos prescindir desse atendimento.

O ECO – O senhor tocou na questão da quimioterapia, que é um serviço recente do hospital. Qual a avaliação que você faz desse serviço?

Foganholi – Sim está atendendo e foi por intermédio da implantação da quimioterapia que eu fui convidado para ser um empresário colaborador, acabei entrando no Conselho e me envolvendo mais com as coisas do hospital. Foi uma luta muito longa, iniciativa do Ednilson Grecca, com ajuda de outros empresários e que hoje tem um resultado muito bom. A nossa quimioterapia é modelo em termos de equipamento, atendimento e tudo mais. Com o apoio político nos conseguimos a autorização para que o serviço fosse feito através do Hospital Amaral Carvalho. Então o atendimento aqui é diferenciado, é digno. A pessoa sai de casa, vai lá é atendida e pode ir embora, com todo conforto, sem ter que esperar, com náuseas, o transporte que só ocorre no final da tarde quando todos já tiverem sido atendidos. Mais do que isso o serviço local tirou o pessoal da estrada, com os riscos inerentes da viagem. As pessoas que foram tratadas falam muito bem do serviço e ficamos muito contentes com isso. Mas ainda existem desafios: existem certas aplicações que não fazemos aqui e precisamos batalhar para melhorar esse serviço.

DOE SANGUE. SALVE VIDAS!

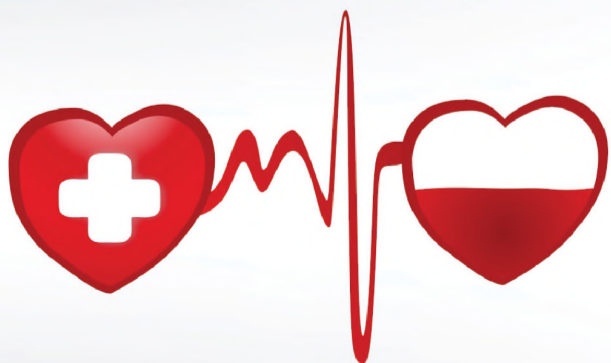

CAMPANHA DE DOAÇÃO DE SANGUE

28/03 sábado das 8h às 12h

LOCAL:
SALÃO PAROQUIAL DO SANTUÁRIO PIEDADE
R. ANITA GARIBALDI
EM FRENTE A ESCOLA ESPERANÇA DE OLIVEIRA

Indispensável a apresentação de documento com foto no momento da doação.

PARTICIPE!



HEMONÚCLEO REGIONAL DE JAÚ
FUNDAÇÃO AMARAL CARVALHO

Apoio:



UMA HISTÓRIA CONSTRUÍDA POR GENTE DE VALOR

Música para ler e ouvir

Por Nivaldo Bispo | nivaldobispoirm87@gmail.com

"Da Lama ao Caos"

O lindense de corpo e alma, Chico Science somou, como poucos, no cenário musical brasileiro. Rítmicos nordestinos fundidos à psicodelia tribal, ao hip hop e à música eletrônica e o arrastado linguístico formaram o Manguebeat, que marcou os anos 90 e influencia até hoje grandes nomes da música e do independente. Junto à Nação Zumbi, Chico Science lançou dois discos, em 1994 e 1996. "Da Lama ao Caos" faz parte do disco de mesmo nome, o primeiro do grupo. Disco esse que começa com a seguinte frase/profecia: "Modernizar o passado é uma evolução musical" que já abre um terreno metafórico para o que viria esteticamente em todo álbum. Se vivo, Chico Science teria feito 49 anos esse mês. Um artista inventivo e à frente de sua época.

DA LAMA AO CAOS
(Chico Science)

Posso sair daqui para me organizar
Posso sair daqui para desorganizar

Da lama ao caos, do caos à lama
Um homem roubado nunca se engana

O sol queimou, queimou a lama do rio
Eu vi um chié andando devagar
E um aratu pra lá e pra cá
E um caranguejo andando pro sul
Saiu do mangue, virou gabiru

Ô Josué, eu nunca vi tamanha desgraça
Quanto mais miséria tem, mais urubu
ameaça

Peguei um balaio, fui na feira roubar
tomate e cebola
la passando uma véia, pegou a minha
cenoura

"Aí minha véia, deixa a cenoura aqui
Com a barriga vazia não consigo dormir"
E com o bucho mais cheio comecei a pensar
Que eu me organizando posso desorganizar
Que eu desorganizando posso me organizar

OUÇA ESSA MÚSICA NO BRASIL MENTAL!

OUÇA A RM 87,9 RADIO MARIA!

Programa Brasil Mental! Nomes como Gilberto Gil, Milton Nascimento, Lenine, Diogo Nogueira, Tom Zé, Zé Ramalho, Jair Rodrigues, André Abujamra, Nâ Ozetti, Monica Salmaso, Rafael Castro, Cássia Eller, Nando Reis, Paralamas do Sucesso, Legião Urbana e outros, só nessa estação! Todo domingo a partir das 13h!



Cultura



VIRADA CULTURAL

A Secretaria de Estado da Cultura de São Paulo divulgou parte da programação da Virada Cultural Paulista 2015, que acontece nos dias 23 e 24 e 30 e 31 de maio. Na região nomes como Catarina Dee Jah, Tihuana e Marcelo Dz (Bauru); Otto, Pitty, e Thaide (Botucatu); Bárbara Eugênia, Guilherme Arantes, O Terno e Ultraje a Rigor (Marília) já estão confirmados.

LANÇAMENTO

Lençoense lança livro sobre religião e ciência

Buscando respostas para dúvidas pessoais, jovem dedicou anos a pesquisas sobre os temas

Elton Laud
e Vitor Godinho

Não é exagero dizer que é a curiosidade que move o mundo. Movido por uma inquietação pessoal, o jovem lençoense Lucas Roberto Pires Pereira, de 19 anos, dedicou os últimos cinco anos aos estudos sobre religião e ciência, se aprofundando nos temas com o objetivo de esclarecer algumas de suas dúvidas.

Lucas conta que nasceu em uma família religiosa, mas a partir de uma certa idade quis descobrir por si mesmo no que deveria crer, não pela tradição, mas pelas respostas. "Eu sempre fui contra a frase que diz que fé e razão não podem andar juntas. Pelo contrário, acredito que elas devem sempre estar lado a lado, senão tudo se torna uma superstição, uma fé cega", diz.

O resultado do trabalho foi o livro "Conhecimento é Poder", com lançamento marcado para abril em Lençóis Paulista e Macatuba. Após a longa jornada de pesquisas, usando como fonte livros, filmes e documentos, o jovem estudou a fundo a história da Bíblia e das principais religiões, analisando as discrepâncias e buscando explicações científicas



FOTO: GABRIEL COCHI/O ECO

LADO A LADO - No livro "Conhecimento é Poder", lençoense fala de religião e ciência

nas divergências que o inquietavam. "Consegui achar respostas muito boas. Me aprofundi bastante em questões como biologia, filosofia, matemática, probabilística, cosmologia, entre outras coisas", comenta.

Percebendo que suas dúvidas também poderiam ser as de outras pessoas, com o incentivo da mãe, em 2013, reuniu todo o material

de sua pesquisa e começou a trabalhar na produção do livro. Compilou os principais assuntos e, de forma resumida começou a tratá-los em capítulos. Temas como a existência de Deus, a veracidade da Bíblia, a história das religiões, a teoria da evolução, e assuntos polêmicos como o satanismo, o homossexualismo fazem parte da obra, finalizada com 144 páginas.

O jovem não espera mudar a concepção de ninguém sobre suas crenças, mas sente que o livro é uma contribuição aos que como ele desejavam respostas além do que as doutrinas pregam. "A questão é buscar algo que satisfaça a sua razão. Que não te mate racionalmente, mas também buscar algo que satisfaça o teu lado espiritual. Todos os povos tem a crença em um Deus. Não é uma argumentação em si, mas vemos que o homem sente a necessidade de buscar algo fora de si mesmo", explica.

O lançamento de "Conhecimento é Poder" está marcado para o dia 18 de abril, às 19h, na Casa da Cultura Profª Maria Bove Congeliani. Em Macatuba, o lançamento acontece uma semana depois, no dia 25, às 19h30, no auditório da Prefeitura.

O projeto terá continuidade com um curso que Lucas irá ministrar sobre o assunto. Serão 17 palestras sobre os temas tratados no livro, com uma carga horária total de 30 horas, mas os detalhes ainda serão definidos.

RODA DE SAMBA

Toke Novo e Naty Braga se apresentam no Lions Clube

Roda de Samba e Pagode, dia 2 de abril, terá palco no centro do salão

Da Redação

O grupo Toke Novo e a DJ Naty Braga se apresentam no Lions Clube de Lençóis Paulista na próxima semana. O evento acontece na quinta-feira, dia 2 de abril, véspera do feriado prolongado.

A Roda de Samba e Pagode, terá o palco montado no centro do salão do Lions Clube, e o público em contato direto (em volta) com os meninos do grupo, que por

onde passam levam uma legião de fãs, sucesso em Lençóis Paulista e cidades da região, como Macatuba, Areiópolis e São Manuel.

O evento terá a participação da DJ Naty Braga. Ela inicia o evento com música eletrônica e em seguida o grupo Toke Novo sobe ao palco para a primeira metade da apresentação, dividida em duas partes.

O produtor do Toke Novo, Marcone Granda, disse que o grupo apresentará músicas inéditas,

com alguns sucessos sertanejos em ritmo de pagode. O grupo já se destacou ao cantar Eu me Amarrei, sucesso na voz do cantor Daniel, e Gordinho Saliente, de Henrique & Juliano em ritmo de samba e pagode.

Os ingressos para a Roda de Samba e Pagode com participação de Naty Braga custam R\$ 20 e estão à venda nas Lojas Silva, no Centro da cidade, Rádio Ventura FM e no Beer Fast, onde podem ser adquiridos com cartão.

28/MARÇO

LOTE 1 R\$20
LOTE 2 R\$30

Fourneja

COM GRANDES SUCESSOS NA VOZ DE

LUCYANA

E AINDA...
DJ GERSON MARTINS

VENDAS: CONTAINER Hollywood, Marinhá e Loc Look (Macatuba)

Proibida a venda de bebidas alcoólicas para menores de 18 anos. Se for dirigir não beba. Proibida a entrada de menores de 18 anos e de acessórios como gorros, bonês, etc. Obrigatório a apresentação do RG ou CNH. RG falsificado ou utilizado por terceiro serão encaminhados aos órgãos competentes. Convites limitados a capacidade máxima da casa. Preço na hora sujeito a alteração.

Hot 107 InFour: www.casafour.com.br

A beleza pode mudar a sua vida.
Invista em seu futuro profissional.

MATRICULE-SE JÁ!

Cabeleireiro Profissional
Cabeleireiro Masculino
Estética Facial e Corporal
Design de Sobrancelhas
Permanente e Coloração de Cílios

EFAC
FORMAÇÃO PROFISSIONAL DA BELEZA

www.efac.com.br/lencoispaulista.com.br
14 3264.6249

Hering store

venha conferir nossa coleção de outono/inverno

Av. Brasil 1011 - Centro
Lençóis Pta.
(14) 3263-6008

Mulher

EDUCAÇÃO

Aos 13 anos, lençoense é finalista em concurso



Júlia Coneglian teve selecionada sua redação, escrita em inglês

50 MIL DÓLARES - Júlia Coneglian e Isabella Alvares Taborda que são finalistas em concurso internacional de Redação; elas são alunas da FourC

Da Redação

Comemorando 50 anos em atividade, a Education First, empresa de educação internacional especializada em idiomas, promove um concurso internacional de redação baseado na seguinte pergunta: como você olhará para a vida quando tiver 50 anos? Os alunos tiveram que desenvolver o texto de no máximo 400 palavras abordando os valores internacionalismo, inteligência, criatividade e curiosidade. A seleção foi na sede da Education First, em Zurique, na Suíça.

A lençoense Júlia Coneglian, 13 anos, e sua colega Isabella Alvares Taborda, 15 anos, estão na seleta lista das 10 melhores redações que concorrem a uma vaga na final, marcada para Nova York (EUA). O concurso

começou com 100 inscritos no Brasil. As meninas são alunas da escola FourC Bilingual Academy - escola de Educação Infantil, Ensino Fundamental, Médio e High School, em Bauru.

"Achei a proposta bem interessante, pois nos faz pensar o que queremos de nossa vida, quais nossos sonhos e objetivos. Resolvi fazer com base nas metas que tenho para a minha vida profissional e deu certo. Fui selecionada. Agora vou aprofundar o conteúdo, pois além do inglês, a criatividade contará também na avaliação dos jurados", comentou Júlia.

Para a coordenadora do High School da FourC, Roberta Mayumi da Silva, a oportunidade trará experiência e aprendizado às alunas. "Toda a apresentação em São Paulo será em inglês

e haverá três jurados que irão avaliar a fluência da língua inglesa, criatividade e conteúdo", explicou.

Na última quarta-feira 25, as duas alunas participaram de mais uma etapa do concurso, em São Paulo, junto com as outras oito finalistas brasileiras. Nessa etapa, as estudantes fizeram uma apresentação oral em inglês, utilizando recursos audiovisuais, explicando o que foi abordado na redação. No dia 30 de abril, a Education First anunciará o aluno brasileiro que será escolhido para representar o País em Nova York. O estudante que for selecionado terá todas as despesas de viagem pagas e estará concorrendo a uma bolsa de estudos no valor de 50 mil dólares para realizar o Ensino Médio em uma escola de ponta da Education First.



APOSENTADORIA

A SPFW divulgou nesta quarta-feira (25), o calendário oficial de desfiles de sua próxima temporada. Marcada para acontecer entre os dias 13 e 17 de abril, no Parque Cândido Portinari, a edição terá a despedida da modelo Gisele Bündchen das passarelas. A brasileira desfila pela Colcci no dia 15.

MODA

Looks de Fernanda Montenegro inspiram a terceira idade

Personagem da atriz na novela Babilônia veste peças elegantes



Da Redação

Teresa, interpretada por Fernanda Montenegro na novela "Babilônia", da Globo, traz boas inspirações de looks para mulheres da terceira idade. Peças elegantes, bem cortadas, em tecidos confortáveis e em cores neutras, compõem o sofisticado figurino da advogada.

Dona de um prestigiado escritório de advocacia, Teresa (Fernanda Montenegro) se veste com elegância no trabalho. Ela costuma usar blazers bem cortados com camisas de seda, sempre em tons neutros. O visual da personagem serve de inspiração para os looks de trabalho de mulheres de todas as idades.

LOOKS - Teresa (Fernanda Montenegro) mostra estilo elegante na novela "Babilônia"

DERMATOLOGIA CLÍNICA, CIRÚRGICA E ESTÉTICA *Dra. Marisa Moretto*
Tratamentos Estéticos:
 Aplicação de toxina botulínica.
 Preenchimento de rugas faciais.
 Peelings faciais e corporais.
 Tratamento com luz intensa pulsada para rejuvenescimento, vasinhos e manchas.
 Depilação a laser.
 Rejuvenescimento com laser de CO2.
 Doenças de pele, cabelo e unha

Dermatologista
CRM: 101.130
RQE: 25.667

Convênios:
Unimed e outros

Rua Geraldo Pereira de Barros, 398 - Centro
Lençóis Pta - (14) 3263-0466 | Macatuba - (14) 3268-9200

LAZER E PASSATEMPO

CRUZADINHA

Que diz respeito aos mercadores	Estuda as relações entre reações de oxidação e corrente elétrica	A forma de uma explosão atômica	Dinheiro (gr.) (?) Leão, cantora	Inconveniência	Enfeites da igreja no dia do casamento
Vício de linguagem de "vi com os olhos"	(?) Degas, pintor francês	Administra as estradas brasileiras	Estado da Região Norte do Brasil	Paulo Ricardo, cantor de "Dois"	
Cidade em que morreu Pedro			Interjeição proferida ao telefone	Chale de província mugulmana	Tapar o (?) com a penela; negar o óbvio
Forma em que o salmão é consumido	(?) chi chuan, arte marcial	Conversa fiada que pertence a nós			
A maior aspiração do povo palestino		(?) Nacional, um dos símbolos do Brasil	Moeda do Camboja	Fecha	(?) - Ise, filósofo Titulo etíope
Livro de orações do filial católico			Ouvir, em espanhol		
A TV introduzida no Brasil em 1972	Deixar escorrer (abrev.)				
"Meu (?) amigo", música de Chico Buarque			Deus grego da guerra (Mit.)		

SOLUÇÃO

S	E	V	A	R	E	S		O	T	O	C
C	A	R	D	I	V	A		L	E	O	
A	V	A	R	E	S	C	O	R	E	S	I
D	E	S	S	A							
L	E	L	E	V	A						
A	V	I	A	N	O	N	I	A			
O	L	E	R	O							
R	O	D	E	L	A						
L	O	S									
R	O	M	A	L	O						
T	U	A	C	H	E						
P	E	D	G	A	R						
P	L	E	G	A	R						
M	E	R	C	A	N	T	I	L			
E											

HORÓSCOPO 28/03 A 02/04



ÁRIES
Excelente intuição e êxito nos assuntos religiosos, legais estão previstos para você. Favorável às viagens e êxito no exterior e ao trato com pessoas de alto nível social e de inteligência. Boa saúde.



LEÃO
Excelente estado mental. Ótima intuição e bastante gosto para as coisas novas. Há favorabilidade para viagens ao exterior, conhecimento com estrangeiros, passeios, publicidade e diversões de um modo em geral.



SAGITÁRIO
Boa disposição mental para novas amizades. Melhor hora profissional e financeira e bastante êxito social, também estão previstos para este período. Você estará exposto a sofrer um rápido declínio da resistência física.



TOURO
Não confie muito em pessoas estranhas e nas novas amizades que fizer no transcorrer do período. Por outro lado, conseguirá realizar boa parte de seus anseios e de desejos, relacionados com campo profissional



VIRGEM
Maiores serão as possibilidades de se realizar materialmente, através dos bons negócios e pelo esforço no trabalho. Aproveite esta fase que pode ser muito bem aproveitada em entretenimentos.



CAPRICÓRNO
Cuidado com seu orçamento. Procure gastar somente o que for de necessidade. Procure distrair-se mais. Ótimo estado mental o que lhe dará mais rapidez e ação ao ter que tomar decisões importantes.



GÊMEOS
Fase pouco indicada para os negócios e aos assuntos sociais. Evite, também, as questões extracônjugais e os perigos de acidente e tudo que possa prejudicar sua tranquilidade no lar, moral e saúde.



LIBRA
Espectacular influência astral. Poderá realizar grandes e lucrativos negócios, ter sua situação financeira elevada, receber dinheiro considerado perdido. Pode amar.



AQUÁRIO
Vênus neste período vai lhe dar inúmeras e ótimas chances de progresso social e financeiro. Sua predisposição para os negócios estará exaltada e será bastante favorecido no amor.



CÂNCER
Notícias pouco alvissareiras poderão vir a acontecer no transcorrer do período. Tome cuidado também com os inimigos ocultos e opostos, pois estes estarão prontos a prejudicá-lo em algum sentido.



ESCORPIÃO
Coopere com os colegas de trabalho. Sua recompensa virá dessa cooperação. Indícios positivos de bons negócios e de lucro em suas transações comerciais. O período é dos melhores para compra de bens móveis.



PEIXES
Procure levar seus planos por um caminho seguro e tranquilo, pois a fase que se inicia, pode favorecer você neste sentido. Boas notícias virão. Muito boa influência também aos assuntos pessoais e as artes de modo gera.

PROMOÇÃO

SUA PÁSCOA É SHOW!



Quer ganhar cestas com chocolates da CACAU SHOW?
Então fique ligado nessa deliciosa promoção!

Apoio:



Cacau Show

Para mais informações, acesse:
fb.com/radioventurafm

Imagens ilustrativas. Confira o regulamento na fanpage do Facebook

Televisão



AUDIÊNCIA

O primeiro capítulo de Os Dez Mandamentos, na segunda (23), registrou 12,1 pontos na Grande São Paulo e teve a melhor estreia de uma novela da Record desde maio de 2010, com Ribeirão do Tempo (12,3). No confronto com Chiquititas, trama do SBT, entre 20h29 e 21h08, a novela bíblica perdeu: 11,4 a 12,1. Na média geral, a novela da Record empatou com a rede de Silvio Santos.

LUTO

Aos 89, morre Zé Bonitinho



Comediante morreu na última quinta-feira, ator fez sucesso com os esquetes do programa "A Praça É Nossa", no SBT

ADEUS - O personagem Zé Bonitinho foi o mais importante da carreira do humorista Jorge Loredó

Da Redação

Morreu na manhã da quinta-feira 26, no Rio de Janeiro, o humorista Jorge Loredó, o Zé Bonitinho, em decorrência de falência múltipla de órgãos. Aos 89 anos, ele estava internado desde 3 fevereiro no Hospital São Lucas, na zona sul carioca. Segundo informações da equipe médica, Loredó lutava há anos contra uma doença pulmonar obstrutiva crônica (DPOC) grave e um enfisema pulmonar. O corpo de Loredó foi velado no Memorial do Carmo, na zona portuária do Rio, o corpo foi cremado.

Conhecido por personagens

cômicos, principalmente o Zé Bonitinho, o ator fez sucesso com os esquetes do programa "A Praça É Nossa", no SBT. Jorge Loredó estava na ativa até 2 anos atrás, fazendo shows com o seu número humorístico.

Zé Bonitinho foi lembrado no desfile da União da Ilha, cujo enredo falou sobre as várias formas de beleza e criticou o culto ao corpo.

Nascido em 7 de maio de 1925, Loredó se descobriu ator após o que parecia uma tragédia. Internado aos 20 anos de idade devido a uma tuberculose, ele começou a frequentar o grupo de teatro do hospital por conselho de um médico, e assim apaixonou-se pela atuação.

Após se restabelecer, o então jovem Jorge se dedicou à carreira de ator, mas não imaginava que enveredaria pelos caminhos do humor. Tendo seu primeiro papel no monólogo "Como Pedir uma Moça em Casamento", o sucesso e o talento para o riso o fizeram mudar de ideia, e assim nasceu o comediante.

O personagem mais conhecido de Loredó surgiu muito antes de suas participações na televisão. Ainda nos palcos, ele se inspirou em um amigo chamado Jarbas para criar o Zé Bonitinho, um pretense ganhão que sempre falhava na hora H por já ter beijado muitas mulheres naquele dia.

HUMOR

Após Adnet, Tatá e Calabresa, Globo aposta em ex-MTV

Paulinho Serra grava Chapa Quente, que substituir A Grande Família



AS QUINTAS - Escrita por Cláudio Paiva e dirigida por José Alvarenga Jr., Chapa Quente se passa em São Gonçalo e estreia dia 9

Da Redação

Há uma nova geração formada na MTV brilhando na tela da Globo. Depois de Marcelo Adnet e Tatá Werneck e da já festejada contratação de Dani Calabresa, a emissora aposta agora em Paulinho Serra, 37 anos. Formando no mesmo grupo de humor de Tatá, o Deznecessários, Serra será um típico malandro carioca em Chapa Quente, seriado de humor estreia no próximo dia 9 com a missão de substituir A Grande Família. A produção reunirá as duas maiores bilheterias atuais do cinema nacional: Leandro Hassum e

Ingrid Guimarães.

Serra dará vida a Marreta, companheiro de aventuras de Genésio, personagem de Hassum. Genésio será um desempregado profissional, e Marreta sempre aparecerá com um plano para ganhar um dinheiro fácil. "Ele é meio inspirado em Bezerra da Silva. Tem o jeito, a vestimenta, os óculos, o cordão de ouro falso do Bezerra da Silva", diz, citando o compositor e cantor morto em 2005, representante do partido-alto, precursor do pagode.

Serra passou pelo Pânico, em 2007, e pelo SBT (Famoso Quem?, em 2013), mas deixou

sua marca mesmo foi no Quinta Categoria e no Comédia MTV. Também atuou em duas novelas da Globo (Duas Caras e Além do Horizonte), em participações discretas, tanto que considera Chapa Quente a sua estreia na emissora. Estava contratado pelo Multishow, para fazer Trair e Coçar, quando foi convocado pela Globo.

"Chapa Quente é um produto que eu sempre sonhei. A produção é pequena, você vê as mesmas pessoas todos os dias, tem mais a cara da MTV. E tem um humor politicamente incorreto, uma pegada mais ousada. Os cenários lembram os de Breaking Bad", conta.

NOVELAS

SETE VIDAS

Segunda - João/Miguel salva Pedro e o leva para o hospital desacordado. Antônio avisa a Vicente sobre o acidente e Bernardo se preocupa. Irene tem uma ideia para sua campanha e comenta com Vinícius.

Terça - João/Miguel foge antes que Lígia o veja. Lara inventa uma desculpa para Vicente pagar o curso de Arthurzinho. Bernardo fica pouco à vontade com Durval. Pedro tenta conversar com João/Miguel.

Quarta - João/Miguel deixa Pedro e Taís sozinhos no restaurante. Luís não gosta das insinuações que Laila faz a seus filhos. Elisa confessa a Júlia que teme não conseguir terminar a faculdade.

Quinta - Laila vai para a delegacia e convoca Luís para ajudá-la. Lígia reclama com Vicente de sua falta de tempo. Branca leva um fora de Júlia. Luís avisa a Laila que Álvaro precisa de uma cirurgia de urgência.

Sexta - Luís leva Laila para casa. Júlia faz as pazes com a irmã. Bernardo fica tenso ao falar com Marta. Guida convida Marlene para ir à sua casa. João/Miguel vê Taís e Pedro se beijando e comemora.

Sábado - João/Miguel se desculpa com Pedro e Taís e deixa o quiosque com Marina. Marlene oferece dinheiro para Durval, depois de recusar o pedido de empréstimo de Bernardo.

ALTO ASTRAL

Segunda - Laura se recusa a dormir com Marcos. Caique pede a Escobar que descubra o hotel onde Marcos está com Laura. Marcos obriga Laura a fazer as malas para deixarem o hotel.

Terça - Vicente exige que Adriana não revele a verdade para Laura e comunica à médica que fará tudo para defender a neta. Marieta se desculpa com Aurélia e pede que ela volte.

Quarta - Bélgica se surpreende ao ver Gaby com o cabelo transformado para participar do concurso. Tina convence Manuel a aceitar o serviço de segurança que contratou para proteger sua família de Pedro.

Quinta - Maria Inês acusa Laura de ter sido responsável pela briga entre os filhos e exige que a nora se afaste de Caique. Netto avisa a Caique que seu registro médico foi suspenso.

Sexta - Nicolas cede às ameaças de Pedro e doa seus bens ao pai. Itália consegue fugir. Manuel persegue Pedro de carro. Bia não acredita nas justificativas de Laura para se casar com Marcos.

Sábado - Caique força Laura a entrar em seu carro para conversar. Pepito e Samantha encontram Kitty amordaçada na sala da mansão. Pepito abre o baú das joias e o encontra vazio.

BABILÔNIA

Segunda - Regina e Vinícius namoram na pedra do Leme. Maria José se irrita com Aderbal. Rafael leva Laís para passear. Paula, Wolnei e Carlinhos testam uma nova receita de Tadeu.

Terça - Regina impede Vinícius de se explicar e Valeska se interessa pelo advogado. Alice perdoa Murilo. Vinícius reclama de Regina para Bento. Diogo desconfia de Valdecir. Murilo fotografa Alice na praia.

Quarta - Pedro se desespera com o possível flagrante de Evandro e Beatriz se diverte. Alice se desentende com Murilo. Murilo convence Guto a levá-lo com Monique para a festa em Angra.

Quinta - Pedro ouve Beatriz se insinuar para Diogo. Inês tenta se aproximar de Carlos Alberto. Helô reaprende Guto por tê-la levado para a festa. Evandro fica tenso quando a esposa se aproxima de Murilo e Helô.

Sexta - Dora é hostil com Beatriz. Rafael confessa para Estela e Teresa que não sabe o que sente por Laís. Regina conta para Dora que Vinícius é casado. Diogo pensa em Beatriz. Murilo planeja enganar Alice.

Sábado - Luís Fernando, Norberto e Clóvis tentam acalmar Regina e Karen. Teresa não deixa Inês acompanhar Paula em uma visita a um cliente. Pedro sente ciúmes de Beatriz. Diogo treina com Carlos Alberto.

DEDICAÇÃO

CERTIFICAÇÃO ISO 9001:2008

Sabemos da importância de oferecer um atendimento diferenciado, compreender nossos clientes e conquistar sua confiança.

Evoluir faz parte da gente, está em nosso DNA.

SEGURANÇA

QUALIDADE

A qualidade está em nosso DNA, desde sempre.

A HEMOLAB QUE VOCÊ JÁ CONHECE É CERTIFICADA PELA ISO 9001:2008

Rua Geraldo P. de Barros, 157
tel.: 14.3263 2324
www.hemolablp.com.br

www.ciadaesfzha.com.br
- Esfihas - Pizzas - Lanches - Beirutes

Cia. da esfiha

DISK ENTREGAS: 3264-9988 • 3264-9559

RUA ANITA GARIBALDI, 476 - CENTRO - LENÇÓIS PAULISTA

SANTA CLARA
Materiais Elétricos

PROMOÇÃO!
CAIXA PARA HIDROMETRO
DE R\$ 198,00
POR R\$ 138,00



Cobrimos qualquer orçamento, anunciados pela concorrência!

LOJA 1: Avenida Brasil, 583 - Centro
Fone: (14) 3269-1057
LOJA 2: Rod. Osny Matheus, Km 112, Nova Pastor Natalino, 260
Fone: (14) 3269-1717

giro Social

Alegrias e felicidades para os aniversariantes da semana!

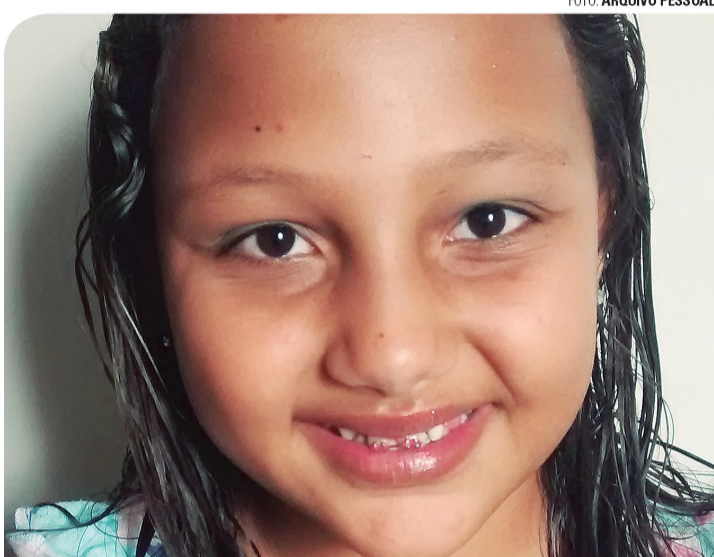

No dia 6 de março comemoramos os 9 anos de nossa querida filha Luiza, te amamos muito princesa! De seus pais Alex e Jaqueline, irmãs Isis e Lívia e irmãozinho Vitor.



Isadora, 9 meses

CORES VIVAS
construções

Todos os produtos da loja parcelados em até

12x

Venha Aproveitar nossas Super Condições de Pagamento!

*Atenção! As condições com parcelamento superior a 24 meses negociadas com juros.

3269-3838
Matriz
Rua 28 de Abril, nº 300 | Centro

3264-4000
Filial
Rua Luiz Vaz Pinto, nº 619 | Jd. Príncipe

coresvivasconstrucoes.com.br

ESPETINHOS DANIEL

DISK:
3263-4780
9 9755-6454

R. Bandeira Tribuzi, 420 - Jd. Itapuã



Victor Henrique, 5 meses



Ana Cecília, 3 meses



Helena, 8 meses

Drauzio
CENTRO DE RECUPERAÇÃO AUTOMOTIVA

Personalização, Polimento e Pinturas em Geral

Rua Piedade, 388 • Centro
Lençóis Paulista

(14) 3263 5511
99148 5243

ROGETE & ASSOCIADOS
ASSESSORIA CONTÁBIL

FAZEMOS SELEÇÃO PARA ENCAMINHAMENTO A Nossos CLIENTES.

- DEPARTAMENTO PESSOAL
- CONTABILIDADE / FISCAL
- FINANCEIRO

ENVIAR CURRÍCULUM PARA
rh@rogete.com.br
(14) 3269-3479



Letícia, 11 meses



Kauã, 8 meses



Vitor Hugo, 3 meses

KIT FESTA

5 kg de Bolo
300 Salgados
200 Docinhos
100 mini bengalinhas
6 Refrigerantes

3263-2801

PANIFICADORA NATIVA

Hemolab
LABORATÓRIO DE ANÁLISES CLÍNICAS

CERTIFICAÇÃO DE QUALIDADE
Control Lab
SOCIEDADE BRASILEIRA DE PRODUÇÃO CLÍNICA

Agora com Certificação
ISO 9001:2008

R. Geraldo P. de Barros, 157
tel.: 14. 3263 2324

HOT 107 FM

WhatsApp da suua Hot!

Envie um Whats para (14) **99711-5977** 23h16 ✓✓

Peça sua música e participe da programação da Hot 23h17 ✓✓

acesse: www.hot107.com.br



Educar para um futuro melhor.

A Zilor investe na formação dos jovens e na capacitação de seus colaboradores.

zilor
Energia e Alimentos





Coluna do Cristiano Castelhana

O CASTELO

FRASE BRUTA

"Viver é a coisa mais rara do mundo. A maioria das pessoas apenas existe"
Oscar Wilde



FOTO: GABRIEL ZERRA

Duas Metades

BIANCA ROCHA



FOTO: GABRIEL ZERRA

RAFAELA ROCHA



#NOECO

KAREN MATOS



Super Técnico

O treinador da Seleção Brasileira Sub-15, Carlos Guilherme Dalla Dea



HAPPY HOUR

Elaine e Tipó, no Bar do Português



É pique, é pique...

A linda mocinha Danúbia Moretto de Morães festeja seus 8 aninhos hoje. Parabéns!



NO FOCO

Vitória Fonseca



(14) 3263-3224 / R. XV DE NOVEMBRO, 256 - CENTRO



Suave é a **Noite**

FOTOS: DIEGO PHOTO STUDIO

Páscoa Lugano 2015

Quem ama chocolate, adora páscoa e se apaixona pela Lugano.

OVO SEM LACTOSE	RS 38,30 200g
OVO AO LEITE DIET	RS 38,30 200g
OVO AO LEITE	RS 49,60 200g
OVO DECORADO	RS 37,20 200g
MELHO OVO 2 FIGURAS	RS 34,50 200g
OVO DE COLETA	RS 49,90 200g

RUA XV DE NOVEMBRO, 753, SALA 01, BECO AMARELO, LENÇÓIS PAULISTA | TEL. 3263-3633

Com mais sabor, mais cor e mais felicidade!

ICE NICE

Hawai Ice

Atendimento: Terça-feira a Domingo / 12h às 22h.

R. Geraldo Pereira de Barros, 932 (em frente a Biblioteca Municipal) (14) 3263-2367

Projetos e execução de combate ao incêndio

Instalação e manutenção de hidrantes, alarmes de incêndio, luzes de emergência, de GLP (gás liquefeito de petróleo), de redes de ar comprimido

Manutenção Preventiva e Corretiva do sistema de combate ao Incêndio e Centrais de G.L.P.

Emissão de A.R.T. e Laudo de Estanquidade.

GasHidro (14) 3264.5600

Manutenção GLP e Hidrantes

Av. Prof. Jacomo Nicolau Paccola, 261 Lençóis Paulista - SP



GHIROTTI
corretora de seguros
(14) 3264-8800 • 9 9776-6060
Rua Coronel Joaquim Gabriel, 472
Centro - Lençóis Paulista



FOTO: DIVULGAÇÃO

POSSE

O presidente da Acira (Associação Comercial de Agudos), Vinicius Carvalho Lima, tomou posse na manhã da segunda-feira 23 como o vice-presidente da Facesp (Federação das Associações Comerciais do Estado de São Paulo) que tem como seu novo presidente o empresário Alencar Burti. A solenidade foi na Assembleia Legislativa e contou com a presença de 600 convidados. Na foto, o prefeito de Agudos Everton Octaviani e Vinicius Carvalho Lima.



FOTO: CINTIA FOTOGRAFIAS

Alianças

O casal Ana Carolina Cavalieri Campanari e Eduardo Luiz Placca se casaram, no sábado 21, na Paróquia Nossa Senhora Aparecida. Felicidade!



FOTO: CINTIA FOTOGRAFIAS

É o amor

Carolina Vieira da Silva e Luiz Carpanezi Neto trocaram alianças também no último sábado no Santuário Nossa Senhora da Piedade. Alegrias!



FOTO: ARQUIVO PESSOAL

Em festa

O gerente da Ascana, Élio Pires de Camargo, festejou idade nova na terça-feira 24 e recebeu os parabéns pra você de toda família e dos amigos. Na foto, Élio posa ao lado da esposa Bete e da neta Mariana. Saúde e paz!



FOTO: DIVULGAÇÃO

Parabéns

O padre Silvano Palmeira comemorou na última terça-feira, dia 24, mais um ano à frente da Paróquia Cristo Ressuscitado, na Cecap. Ele recebe o carinho de todas suas 'ovelhinhas' pela dedicação e amor com todas as pessoas que o procuram. Que Deus continue te abençoando!



FOTO: STUDIO A

É pique

O pequeno Lucca comemorou seus 7 aninhos ao lado dos pais James e Elaine Paccola e os amigos no dia 19 de março no Castelo Festolândia. Parabéns!

IMPERDÍVEL
A Mezzanino vai deixar o seu computador super atualizado.
FAÇA UMA MANUTENÇÃO PREVENTIVA COMPLETA EM SEU COMPUTADOR SEM GASTAR NADA.
Quer Soluções em Informática? Use nossa Experiência!
CHECK UP! OBRIGATÓRIO
3263-3789
Rua Pedro Natalio Lorenzetti, 384 - Centro
Mezzanino Informática

ALL SPORTS
R. Dr. Antonio Tedesco, 249 - Centro
Lençóis Paulista - Tel: 3263-3535

BR **AUTO POSTO 295**
TEMOS GÁS GNV
UMA NOVA OPÇÃO
• Carta Frete • Troca de óleo • Truck Center • Atendimento CTF (Controle Total Frota) • Amplo pátio
ACEITAMOS
Rua Argentina, 295 - Jardim das Nações - Lençóis Paulista - Fone: (14) 3264-8424 / 3264-8227

AGORA EM NOVO ENDEREÇO
Giga Express
cartuchos e toners
Rua Geraldo Pereira de Barros, 853 - Centro - Lençóis Paulista | (14) 3263-2318



Prefeitura Municipal de Lençóis Paulista



MUNICÍPIO DE LENÇÓIS PAULISTA
RELATORIO RESUMIDO DA EXECUCAO ORCAMENTARIA
BALANÇO ORCAMENTARIO
ORCAMENTOS FISCAL E DA SEGURIDADE SOCIAL
CONAM

Período de Referência: JANEIRO a FEVEREIRO 2015 / BIMESTRE: JANEIRO-FEVEREIRO
RREO - ANEXO 1 (LRF, Art. 52, inciso I, alíneas "a" e "b" do inciso II e parágrafo 1º)
R\$ 1,00

RECEITAS	Previsão Inicial	Previsão Atualizada (a)	RECEITAS REALIZADAS				SALDO (a-c)
			No Bimestre (b)	% (b/a)	Ate o Bimestre (c)	% (c/a)	
RECEITAS (EXCETO INTRA-ORCAMENTARIAS) (I)	187.099.600,00	190.632.302,07	34.664.764,50	18,18	34.664.764,50	18,18	155.967.537,57
RECEITAS CORRENTES							
receita tributaria							
impostos	20.357.000,00	19.068.240,89	2.104.074,15	11,03	2.104.074,15	11,03	16.964.166,74
taxas	1.855.000,00	1.581.762,20	35.928,83	2,27	35.928,83	2,27	1.545.833,37
contribuicao de melhoria	25.000,00	20.833,36	0,00	0,00	0,00	0,00	20.833,36
receita de contribuicoes							
contribuicoes sociais	7.506.900,00	7.299.615,61	1.043.865,57	14,30	1.043.865,57	14,30	6.255.750,04
contribuicoes de intervencao no dominio economico	340.000,00	340.000,00	57.041,46	16,77	57.041,46	16,77	282.958,54
contrib.p/o custeio do serv.de iluminacao publica	1.749.000,00	1.721.033,62	263.533,62	15,31	263.533,62	15,31	1.457.500,00
receita patrimonial							
receitas imobiliarias	20.000,00	24.940,94	8.274,26	33,17	8.274,26	33,17	16.666,68
receitas de valores mobiliarios	13.558.500,00	15.655.749,55	4.462.957,95	28,50	4.462.957,95	28,50	11.192.791,60
receita de servicos	15.484.000,00	15.487.886,91	1.999.859,39	12,91	1.999.859,39	12,91	13.488.027,52
transferencias correntes							
transferencias intergovernamentais	117.788.300,00	120.857.119,20	22.795.917,43	18,86	22.795.917,43	18,86	98.061.201,77
transferencias de instituicoes privadas	144.000,00	172.300,03	52.300,00	30,35	52.300,00	30,35	120.000,03
transferencias de pessoas	130.000,00	197.657,35	89.324,00	45,19	89.324,00	45,19	108.333,35
transferencias de convenios	1.547.000,00	1.469.609,62	187.492,20	12,75	187.492,20	12,75	1.282.117,42
outras receitas correntes							
multas e juros de mora	1.956.000,00	1.867.993,37	230.511,17	12,34	230.511,17	12,34	1.637.482,20
indenizacoes e restituiçoes	617.000,00	577.065,81	62.899,09	10,89	62.899,09	10,89	514.166,72
receita da divida ativa	2.322.400,00	2.281.385,96	765.312,47	33,54	765.312,47	33,54	1.516.073,49
receitas correntes diversas	1.689.500,00	1.485.951,94	82.433,91	5,54	82.433,91	5,54	1.403.518,03
RECEITAS DE CAPITAL							
alienacao de bens							
alienacao de bens moveis	5.000,00	95.950,00	0,00	0,00	0,00	0,00	95.950,00
alienacao de bens imoveis	5.000,00	4.166,70	0,00	0,00	0,00	0,00	4.166,70
transferencias de capital							
transferencias de convenios	0,00	423.039,01	423.039,00	99,99	423.039,00	99,99	0,01
RECEITAS (INTRA-ORCAMENTARIAS) (II)	14.054.300,00	13.719.876,16	1.979.087,91	14,42	1.979.087,91	14,42	11.740.788,25
SUBTOTAL DAS RECEITAS (III)=(I+II)	201.153.900,00	204.352.178,23	36.643.852,41	17,93	36.643.852,41	17,93	167.708.325,82
OPERACOES DE CREDITO/ REFINANCIAMENTO (IV)	0,00	0,00	0,00	0,00	0,00	0,00	0,00
Operacoes de Credito Internas							
Mobiliaria	0,00	0,00	0,00	0,00	0,00	0,00	0,00
Contratual	0,00	0,00	0,00	0,00	0,00	0,00	0,00
Operacoes de Credito Externas							
Mobiliaria	0,00	0,00	0,00	0,00	0,00	0,00	0,00
Contratual	0,00	0,00	0,00	0,00	0,00	0,00	0,00
SUBTOTAL COM REFINANCIAMENTO (V) = (III + IV)	201.153.900,00	204.352.178,23	36.643.852,41	17,93	36.643.852,41	17,93	167.708.325,82
DEFICIT (VI)							0,00
TOTAL (VII) = (V + VI)	201.153.900,00	204.352.178,23	36.643.852,41	17,93	36.643.852,41	17,93	167.708.325,82

SALDOS DE EXERCICIOS ANTERIORES (utilizados para cred.adicionais)
superavit financeiro 1.151.436,47
reabertura de creditos adicionais 0,00

DESPESAS	Dotacao Inicial (d)	Creditos Adicionais (e)	Dotacao Atualizada (f)=(d+e)	DESPESAS EMPENHADAS		DESPESAS EXECUTADAS			%	SALDO (f-(g+h))
				No Bimestre	Ate o Bimestre	DESPESAS LIQUIDADAS	INSCRITAS EM RESTOS A PAGAR	NAO PROCESSADOS		
DESPESAS (EXCETO INTRA-ORCAMENTARIAS) (VIII)	187.099.600,00	6.712.537,17	193.812.137,17	106.483.350,99	106.483.350,99	27.164.812,01	27.164.812,01	0,00	14,01	166.647.325,16
DESPESAS CORRENTES										
pessoal e encargos sociais	91.969.059,00	44.521,24	92.013.580,24	75.547.798,92	75.547.798,92	13.455.913,39	13.455.913,39	0,00	14,62	78.557.666,85
juros e encargos da divida	220.000,00	0,00	220.000,00	27.162,84	27.162,84	27.162,84	27.162,84	0,00	12,34	192.837,16
outras despesas correntes	68.903.125,00	598.213,93	69.501.338,93	25.098.372,47	25.098.372,47	13.083.383,43	13.083.383,43	0,00	18,82	56.417.955,50
DESPESAS DE CAPITAL										
investimentos	4.485.000,00	6.069.802,00	10.554.802,00	5.789.396,45	5.789.396,45	577.732,04	577.732,04	0,00	5,47	9.977.069,96
amortizacao / refinanciamento da divida	120.000,00	0,00	120.000,00	20.620,31	20.620,31	20.620,31	20.620,31	0,00	17,18	99.379,69
RESERVA DE CONTINGENCIA OU RESERVA DO RPPS										
reserva de contingencia ou reserva do r	380.000,00	0,00	380.000,00	0,00	0,00	0,00	0,00	0,00	0,00	380.000,00
RESERVA DO RPPS										
reserva do rpps	21.022.416,00	0,00	21.022.416,00	0,00	0,00	0,00	0,00	0,00	0,00	21.022.416,00
DESPESAS (INTRA-ORCAMENTARIAS) (IX)	14.054.300,00	0,00	14.054.300,00	8.352.455,12	8.352.455,12	2.440.373,21	2.440.373,21	0,00	17,36	11.613.926,79
SUBTOTAL DAS DESPESAS (X)=(VIII + IX)	201.153.900,00	6.712.537,17	207.866.437,17	114.835.806,11	114.835.806,11	29.605.185,22	29.605.185,22	0,00	14,24	178.261.251,95
AMORTIZACAO DA DIVIDA/ REFINANCIAMENTO (XII)	0,00	0,00	0,00	0,00	0,00	0,00	0,00	0,00	0,00	0,00
Amortizacao da Divida Interna										
Divida Mobiliaria	0,00	0,00	0,00	0,00	0,00	0,00	0,00	0,00	0,00	0,00
Outras Dividas	0,00	0,00	0,00	0,00	0,00	0,00	0,00	0,00	0,00	0,00
Amortizacao da Divida Externa										
Divida Mobiliaria	0,00	0,00	0,00	0,00	0,00	0,00	0,00	0,00	0,00	0,00
Outras Dividas	0,00	0,00	0,00	0,00	0,00	0,00	0,00	0,00	0,00	0,00
SUBTOTAL COM REFINANCIAMENTO (XII)=(X + XI)	201.153.900,00	6.712.537,17	207.866.437,17	114.835.806,11	114.835.806,11	29.605.185,22	29.605.185,22	0,00	14,24	178.261.251,95
SUPERAVIT (XIII)								7.038.667,19		
TOTAL (XIV) = (XII + XIII)	201.153.900,00	6.712.537,17	207.866.437,17	114.835.806,11	114.835.806,11	29.605.185,22	36.643.852,41	17,62		171.222.584,76

RECEITAS INTRA-ORCAMENTARIAS	Previsão Inicial	Previsão Atualizada (a)	RECEITAS REALIZADAS				SALDO (a-c)
			No Bimestre (b)	% (b/a)	Ate o Bimestre (c)	% (c/a)	
RECEITAS CORRENTES - INTRA-ORCAMENTARIAS							
receita de contribuicoes (i)							
contribuicoes sociais (i)	13.257.100,00	12.933.750,47	1.886.167,09	14,58	1.886.167,09	14,58	11.047.583,38
receita de servicos (i)	660.000,00	660.000,00	81.128,50	12,29	81.128,50	12,29	578.871,50
outras receitas correntes (i)							
multas e juros de mora (i)	0,00	1.527,26	1.527,26	100,00	1.527,26	100,00	0,00
receitas correntes diversas (i)	137.200,00	124.598,43	10.265,06	8,23	10.265,06	8,23	114.333,37
TOTAL DAS RECEITAS INTRA-ORCAMENTARIAS	14.054.300,00	13.719.876,16	1.979.087,91	14,42	1.979.087,91	14,42	11.740.788,25

DESPESAS INTRA-ORCAMENTARIAS	Dotacao Inicial (d)	Creditos Adicionais (e)	Dotacao Atualizada (f)=(d+e)	DESPESAS EMPENHADAS		DESPESAS EXECUTADAS			%	SALDO (f-(g+h))
				No Bimestre	Ate o Bimestre	DESPESAS LIQUIDADAS	INSCRITAS EM RESTOS A PAGAR	NAO PROCESSADOS		
DESPESAS CORRENTES										
pessoal e encargos sociais	7.543.800,00	0,00	7.543.800,00	6.567.801,18	6.567.801,18	1.141.141,97	1.141.141,97	0,00	15,12	6.402.658,03
outras despesas correntes	6.510.500,00	0,00	6.510.500,00	1.784.653,94	1.784.653,94	1.299.231,24	1.299.231,24	0,00	19,95	5.211.268,76
TOTAL DAS DESPESAS INTRA-ORCAMENTARIAS	14.054.300,00	0,00	14.054.300,00	8.352.455,12	8.352.455,12	2.440.373,21	2.440.373,21	0,00	17,36	11.613.926,79

FONTE: CN-SIFEM - Sistema Integrado de Financas Publicas Municipais, Unidade responsavel- CONTABILIDADE

Data da emissao 24/MAR/2015 e hora de emissao 08:01

Os dados da entidade CAMARA MUNICIPAL foram extraidos do sistema FIORILLI S/C LTDA. - SOFTWARE

Os dados da entidade SERVICO AUTONOMO DE AGUA E ESGOTOS - SAAE foram extraidos do sistema CECAM

Nota: Durante o exercicio, somente as despesas liquidadas sao consideradas executadas. No encerramento do exercicio, as despesas nao liquidadas inscritas em Restos a Pagar nao processados sao tambem consideradas executadas. Dessa forma, para maior transparencia, as despesas executadas estao segregadas em:

a) Despesas liquidadas, consideradas aquelas em que houve a entrega do material ou servico, nos termos do artigo 63 da Lei 4.320/64;

b) Despesas empenhadas mas nao liquidadas, inscritas em Restos a Pagar nao processados, consideradas liquidadas no encerramento do exercicio, por forca do artigo 35, inciso II da Lei 4.320/64.

IZABEL CRISTINA C. LORENZETTI
PREFEITA MUNICIPAL
CPF-601.401.438-15

JULIO ANTONIO GONCALVES
DIRETOR DE FINANÇAS
CPF-120.036.368-03

ADRIANO CARLOS PACCOLA
COORDENADOR DE CONTABILIDADE
CRC-TC 1SP220.456/O-4

WAGNER JOSE RIBEIRO
RESPONSÁVEL PELO CONTROLE INTERNO
CPF-334.322.488-06

COMUNICADO

MASSAS FRESCAS MACATUBA LTDA-ME, torna público que solicitou junto a CETESB a Licença Prévia, de Instalação e de Operação para a atividade de Fabricação de Massas Alimentícias, à Avenida Pedro Pafetti, 2986, Distrito Industrial, na Cidade de Macatuba (SP).

PUBLICAÇÃO DE EXTRAVIO

Rogério Messias da Silva - ME, com CNPJ N.º 14.875.028/0001-87, situada a Rua Abramo Zacarias, 84 - Jardim Monte Azul, Lençóis Paulista-SP, declara o extravio do talão de notas fiscais de prestação de serviços do n.º 001 à 050 Série G, em uso.

COMUNICADO

ELIANA FANTINI CAVERNSA-ME, torna público que requereu na CETESB a Renovação de Licença de Operação para a atividade de Fabricação de Massas Alimentícias, à Avenida Pedro Pafetti, 2986, Distrito Industrial, na Cidade de Macatuba (SP).



Prefeitura Municipal de Lençóis Paulista



CN-SIFPM		MUNICIPIO DE LENCOIS PAULISTA		CONAM		
Relatorio Resumido da Execucao Orcamentaria						
Demonstrativo das Receitas e Despesas com Manutencao e Desenvolvimento do Ensino - MDE						
Orcamentos Fiscal e da Seguridade Social						
Periodo de Referencia: JANEIRO a FEVEREIRO 2015 / BIMESTRE: JANEIRO-FEVEREIRO						
RREO - ANEXO 8 (LDB, art.72)						R\$ 1,00
RECEITAS DO ENSINO						
RECEITA RESULTANTE DE IMPOSTOS (caput do art.212 da Constituicao)	Previsao Inicial	Previsao Atualizada (a)	Receitas Realizadas			
			No Bimestre	Ate o Bimestre (b)	% (c)=(b/a)X100	
1 - RECEITAS DE IMPOSTOS	22.309.000,00	20.913.711,16	2.322.877,69	2.322.877,69	11,10	
1.1- Receita Resultante do Imp.s/ Propr.Predial e Ter.Urbana-IPTU	5.512.000,00	4.707.708,17	114.374,76	114.374,76	2,42	
1.1.1- Imposto sobre a Propriedade Predial e Territorial Urbana - IPTU	5.220.000,00	4.476.610,12	3.610,08	3.610,08	0,08	
1.1.2- Multas, Juros de Mora e Outros Encargos do IPTU	50.000,00	42.119,19	452,50	452,50	1,07	
1.1.3- Divida Ativa do IPTU	730.000,00	700.816,47	92.483,13	92.483,13	13,19	
1.1.4- Multas, Juros de Mora, Atualizacao Monetaria e Outros Encargos da Divida Ativa do IPTU	250.000,00	226.162,39	17.829,05	17.829,05	7,88	
1.1.5- (-) Deducoes da Receita do IPTU	-738.000,00	-738.000,00				
1.2- Receita Resultante do Imp. s/ Transmissao Inter Vivos - ITBI	2.205.000,00	2.030.694,38	193.194,36	193.194,36	9,51	
1.2.1- Imposto sobre a Transmissao Inter Vivos - ITBI	2.200.000,00	2.024.735,61	191.402,27	191.402,27	9,45	
1.2.2- Multas, Juros de Mora e Outros Encargos do ITBI	5.000,00	5.958,77	1.792,09	1.792,09	30,07	
1.2.3- Divida Ativa do ITBI						
1.2.4- Multas, Juros de Mora, Atualizacao Monetaria e Outros Encargos da Divida Ativa do ITBI						
1.2.5- (-) Deducoes da Receita do ITBI						
1.3- Receita Resultante do Imp. s/ Servicos Qualquer Natureza-ISS	10.932.000,00	10.787.573,01	1.677.572,99	1.677.572,99	15,55	
1.3.1- Imposto sobre Servicos de Qualquer Natureza - ISS	10.100.000,00	10.002.159,56	1.571.471,39	1.571.471,39	15,71	
1.3.2- Multas, Juros de Mora e Outros Encargos do ISS	79.000,00	73.500,88	7.667,54	7.667,54	10,43	
1.3.3- Divida Ativa do ISS	520.000,00	498.404,37	65.071,03	65.071,03	13,05	
1.3.4- Multas, Juros de Mora, Atualizacao Monetaria e Outros Encargos da Divida Ativa do ISS	318.000,00	298.508,20	33.508,20	33.508,20	11,22	
1.3.5- (-) Deducoes da Receita do ISS	-85.000,00	-85.000,00	-145,17	-145,17	0,17	
1.4- Receita Resultante do Imposto de Renda Retido na Fonte- IRRF	3.660.000,00	3.387.735,60	337.735,58	337.735,58	9,96	
1.4.1- Imposto de Renda Retido na Fonte - IRRF	3.660.000,00	3.387.735,60	337.735,58	337.735,58	9,96	
1.4.2- Multas, Juros de Mora e Outros Encargos do IRRF						
1.4.3- Divida Ativa do IRRF						
1.4.4- Multas, Juros de Mora, Atualizacao Monetaria e Outros Encargos da Divida Ativa do IRRF						
1.4.5- (-) Deducoes da Receita do IRRF						
1.5- Receita Res. do Imp. Territorial Rural-ITR(CF,art.153,p.4.,inc.III)						
1.5.1- Imposto de Renda Retido na Fonte - ITR						
1.5.2- Multas, Juros de Mora e Outros Encargos do ITR						
1.5.3- Divida Ativa do ITR						
1.5.4- Multas, Juros de Mora, Atualizacao Monetaria e Outros Encargos da Divida Ativa do ITR						
1.5.5- (-) Deducoes da Receita do ITR						
2 - RECEITAS DE TRANSFERENCIAS CONSTITUCIONAIS E LEGAIS	89.461.000,00	91.528.573,71	17.695.554,14	17.695.554,14	19,33	
2.1- Cota-Parte FPM	31.327.000,00	31.257.841,08	5.449.541,69	5.449.541,69	17,43	
2.1.1- Parcela referente a CF, art.159,I,alinea b	30.327.000,00	30.424.507,72	5.449.541,69	5.449.541,69	17,91	
2.1.2- Parcela referente a CF, art.159,I,alinea d	1.000.000,00	833.333,36				
2.2- Cota-Parte ICMS	47.600.000,00	46.449.764,76	6.495.539,22	6.495.539,22	13,98	
2.3- ICMS-Desoneracao - L.C. No.87/1996	300.000,00	285.000,03				
2.4- Cota-Parte IPI-Exportacao	434.000,00	433.439,48	71.632,68	71.632,68	16,52	
2.5- Cota-Parte ITR	800.000,00	764.988,66	6.915,86	6.915,86	0,90	
2.6- Cota-Parte IPVA	9.000.000,00	12.337.539,70	5.671.924,69	5.671.924,69	45,97	
2.7- Cota-Parte IOF-Ouro						
3 - TOTAL DA RECEITA IMPOSTOS (1+2)	111.770.000,00	112.442.284,87	20.018.431,83	20.018.431,83	17,80	
RECEITAS ADICIONAIS PARA FINANCIAMENTO DO ENSINO						
RECEITAS ADICIONAIS PARA FINANCIAMENTO DO ENSINO	Previsao Inicial	Previsao Atualizada (a)	Receitas Realizadas			
			No Bimestre	Ate o Bimestre (b)	% (c)=(b/a)X100	
4 - RECEITA DA APLIC.FINANC.DE OUTROS RECURSOS DE IMPOSTOS VINC.AO ENSINO						
5 - RECEITA DE TRANSFERENCIAS DO FNDE	5.499.500,00	6.015.188,79	1.432.271,95	1.432.271,95	23,81	
5.1- Transferencias do Salario-Educacao	4.300.000,00	4.884.985,66	1.301.652,32	1.301.652,32	26,64	
5.2- Outras Transferencias do FNDE	1.144.500,00	1.069.867,16	116.117,05	116.117,05	10,85	
5.3- Aplicacao Financeira dos Recursos do FNDE	55.000,00	60.335,97	14.502,58	14.502,58	24,03	
6 - RECEITA DE TRANSFERENCIAS DE CONVENIOS	787.000,00	685.510,85	29.677,48	29.677,48	4,32	
6.1- Transferencias de Convenios	787.000,00	685.510,85	29.677,48	29.677,48	4,32	
6.2- Aplicacao Financeira dos Recursos de Convenios						
7 - RECEITA DE OPERACOES DE CREDITO						
8 - OUTRAS RECEITAS PARA FINANCIAMENTO DO ENSINO						
9 - TOTAL DAS RECEITAS ADICIONAIS PARA FINANCIAMENTO DO ENSINO(4+5+6+7+8)	6.286.500,00	6.700.699,64	1.461.949,43	1.461.949,43	21,81	
FUNDEB						
RECEITAS DO FUNDEB	Previsao Inicial	Previsao Atualizada (a)	Receitas Realizadas			
			No Bimestre	Ate o Bimestre (b)	% (c)=(b/a)X100	
10- RECEITAS DESTINADAS AO FUNDEB	17.692.200,00	17.692.200,00	3.539.110,78	3.539.110,78	20,00	
10.1- Cota-Parte FPM Destinada ao FUNDEB (20% de 2.1.1)	6.065.400,00	6.065.400,00	1.089.908,29	1.089.908,29	17,96	
10.2- Cota-Parte ICMS Destinada ao FUNDEB (20% de 2.2)	9.520.000,00	9.520.000,00	1.299.107,80	1.299.107,80	13,64	
10.3- ICMS-Desoneracao Destinada ao FUNDEB (20% de 2.3)	60.000,00	60.000,00				
10.4- Cota-Parte IPI-Exportacao Destinada ao FUNDEB (20% de 2.4)	86.800,00	86.800,00	14.326,54	14.326,54	16,50	
10.5- Cota-Parte ITR ou ITR Arrec.Destinados ao FUNDEB(20% de 1.5 +2.5)	160.000,00	160.000,00	1.383,16	1.383,16	0,86	
10.6- Cota-Parte IPVA Destinada ao FUNDEB (20% de 2.6)	1.800.000,00	1.800.000,00	1.134.384,99	1.134.384,99	63,02	
11- RECEITAS RECEBIDAS DO FUNDEB	28.990.000,00	29.467.775,36	5.309.442,02	5.309.442,02	18,01	
11.1- Transferencias de Recursos do FUNDEB	28.900.000,00	29.357.485,62	5.274.152,28	5.274.152,28	17,96	
11.2- Complementacao da Uniao ao FUNDEB						
11.3- Receita de Aplicacao Financeira dos Recursos do FUNDEB	90.000,00	110.289,74	35.289,74	35.289,74	31,99	
12- RESULTADO LIQUIDO DAS TRANSFERENCIAS DO FUNDEB (11.1-10)	11.207.800,00	11.665.285,62	1.735.041,50	1.735.041,50	14,87	
ACRESCIMO RESULTANTE DAS TRANSFERENCIAS DO FUNDEB						
DESPESAS DO FUNDEB	Dotacao Inicial	Dotacao Atualizada (d)	DESPESAS EXECUTADAS			
			No Bimestre (e)	Ate o Bimestre (f)	% (g)=(f)/(d)X100	
13- PAGAMENTO DOS PROFISSIONAIS DO MAGISTERIO	*	*	2.773.528,57	2.773.528,57	*	
13.1- Com Educacao Infantil	*	*	836.253,69	836.253,69	*	
13.2- Com Ensino Fundamental	*	*	1.937.274,88	1.937.274,88	*	
14- OUTRAS DESPESAS	*	*	1.428.134,09	1.428.134,09	*	
14.1- Com Educacao Infantil	*	*	413.408,84	413.408,84	*	
14.2- Com Ensino Fundamental	*	*	1.014.725,25	1.014.725,25	*	
15- TOTAL DAS DESPESAS DO FUNDEB (13+14)	*	*	4.201.662,66	4.201.662,66	*	
DEDUCOES PARA FINS DE LIMITE DO FUNDEB						
RESTOS A PAGAR INSCRITOS NO EXERCICIO SEM DISPONIBILIDADE FINANCEIRA DE RECURSOS DO FUNDEB						VALOR
16- RESTOS A PAGAR INSCRITOS NO EXERCICIO SEM DISPONIBILIDADE FINANCEIRA DE RECURSOS DO FUNDEB						0,00
16.1- FUNDEB 60%						0,00
16.2- FUNDEB 40%						
DESPESAS CUSTEADAS COM O SUPERAVIT FINANCEIRO, DO EXERCICIO ANTERIOR, DO FUNDEB						VALOR
17- DESPESAS CUSTEADAS COM O SUPERAVIT FINANCEIRO, DO EXERCICIO ANTERIOR, DO FUNDEB						0,00
17.1- FUNDEB 60%						0,00
17.2- FUNDEB 40%						
18- TOTAL DAS DEDUCOES CONSIDERADAS PARA FINS DE LIMITE DO FUNDEB (16 + 17)						0,00
19- TOTAL DAS DESPESAS DO FUNDEB PARA FINS DE LIMITE (15 - 18)						52,23
19.1- Minimo de 60% do FUNDEB na Remuneracao do Magisterio (13 - (16.1 + 17.1))/(11) X 100)%						%
19.2- Maximo de 40% em Despesa com MDE, que nao Remuneracao do Magisterio (14 - (16.2 + 17.2))/(11) X 100)%						%
19.3- Maximo de 5% nao Aplicado no Exercicio (100 - (19.1 + 19.2))%)						%
CONTROLE DA UTILIZACAO DE RECURSOS NO EXERCICIO SUBSEQUENTE						
RECURSOS RECEBIDOS DO FUNDEB EM 2014 QUE NAO FORAM UTILIZADOS						VALOR
20- RECURSOS RECEBIDOS DO FUNDEB EM 2014 QUE NAO FORAM UTILIZADOS						
21- DESPESAS CUSTEADAS COM O SALDO DO ITEM 20 ATE O 1o. TRIMESTRE DE 2015						
MANUTENCAO E DESENVOLVIMENTO DO ENSINO - DESPESAS CUSTEADAS COM A RECEITA RESULTANTE DE IMPOSTOS E RECURSOS DO FUNDEB						
RECEITAS COM ACOES TYPICAS DE MDE	Previsao Inicial	Previsao Atualizada (a)	Receitas Realizadas			
			No Bimestre	Ate o Bimestre (b)	% (c)=(b/a)X100	
22- IMPOSTOS E TRANSFERENCIAS DESTINADAS A MDE ' . (25% de 3)	27.942.500,00	28.110.571,21	5.004.607,95	5.004.607,95	17,80	

CONTINUA NA PAGINA C3

PREFEITURA MUNICIPAL DE LENÇÓIS PAULISTA

COMUNICADO

A Prefeitura Municipal de Lençóis Paulista, atendendo ao disposto no artigo 16, da Lei 8.666 de 21.06.93, comunica que está disponível em seu site no link "Contas Públicas", a relação de todas as compras efetuadas durante os meses de Janeiro e Fevereiro de 2015, bem como os montantes de cada um dos tributos arrecadados, e os recursos recebidos e os valores de origem tributária, referentes aos meses de Janeiro e Fevereiro de 2015, conforme preceitua o artigo nº 162 da Constituição Federal. Lençóis Paulista, 25 de Março de 2015.

ADRIANO CARLOS PACCOLA
Coordenador de Contabilidade
CRC ISP 220.456/O-4

PREFEITURA MUNICIPAL DE LENÇÓIS PAULISTA

NOTIFICAÇÃO

A Prefeitura Municipal de Lençóis Paulista, notifica aos partidos políticos, os sindicatos de trabalhadores e as entidades empresariais, que está disponível em seu site no link "Contas Públicas", a relação dos recursos federais recebidos nos meses de Janeiro e Fevereiro de 2015.-

Lençóis Paulista, 25 de Março de 2015.

ADRIANO CARLOS PACCOLA
Coordenador de Contabilidade
CRC ISP 220.456/O-4

PREFEITURA MUNICIPAL DE LENÇÓIS PAULISTA

ANULAÇÃO DE CHAMADA PÚBLICA nº 001/2015

A Prefeitura Municipal de Lençóis Paulista torna público que o edital da Chamada Pública nº 001/2015, cujo o objeto é aquisição de gêneros alimentícios da Agricultura Familiar e do Empreendedor Familiar Rural para merenda escolar (Verduras e Linguiça), foi ANULADO. O edital encontra-se disponível no setor de Licitações, sito à Praça das Palmeiras nº 55, Lençóis Paulista, Fone: 14-3269.7022/3269.7088, Fax 14-3263.0040. Lençóis Paulista, 27 de março de 2015. JOSÉ DENILSON NOGUEIRA - Diretora de Suprimentos.

PREFEITURA MUNICIPAL DE LENÇÓIS PAULISTA

ANULAÇÃO DE CHAMADA PÚBLICA nº 002/2015

A Prefeitura Municipal de Lençóis Paulista torna público que o edital da Chamada Pública nº 002/2015, cujo o objeto é aquisição de gêneros alimentícios da Agricultura Familiar e do Empreendedor Familiar Rural para merenda escolar, foi ANULADO. O edital encontra-se disponível no setor de Licitações, sito à Praça das Palmeiras nº 55, Lençóis Paulista, Fone: 14-3269.7022/3269.7088, Fax 14-3263.0040. Lençóis Paulista, 27 de março de 2015. JOSÉ DENILSON NOGUEIRA - Diretora de Suprimentos.

PREFEITURA MUNICIPAL DE LENÇÓIS PAULISTA

Aviso de Licitação - Pregão nº 047/2015 - Processo nº 070/2015

Objeto: Aquisição de caminhão usado. Tipo: Menor preço - Recebimento das propostas e sessão de lances: 09 de abril de 2015 às 10:00 horas - O edital encontra-se disponível no site www.lencoispaulista.sp.gov.br - Informações: Praça das Palmeiras nº 55, Lençóis Paulista, Fone: 14-3269.7022/3269.7088, Fax 14-3263.0040. Lençóis Paulista, 27 de março de 2015. JOSÉ DENILSON NOGUEIRA - Diretor de Suprimentos.



Prefeitura Municipal de Lençóis Paulista



CONTINUAÇÃO DA PÁGINA C2

DESPESAS COM ACOES TÍPICAS DE MDE	Dotacao Inicial	Dotacao Atualizada (d)	DESPESAS EXECUTADAS			
			DESPESAS LIQUIDADAS		INSCRITAS EM RESTOS A PAGAR NAO PROCESSADOS (f)	% (g) = ((e+f)/d) X 100
			No Bimestre	Ate o Bimestre (e)		
23- EDUCACAO INFANTIL	*	*	2.320.091,57	2.320.091,57		*
23.1- Despesas Custeadas com Recursos do FUNDEB	*	*	1.249.662,53	1.249.662,53		*
23.2- Despesas Custeadas com Outros Recursos de Impostos	*	*	1.070.429,04	1.070.429,04		*
24- ENSINO FUNDAMENTAL	*	*	4.190.350,90	4.190.350,90		*
24.1- Despesas Custeadas com Recursos do FUNDEB	*	*	2.952.000,13	2.952.000,13		*
24.2- Despesas Custeadas com Outros Recursos de Impostos	*	*	1.238.350,77	1.238.350,77		*
25- ENSINO MEDIO						
26- ENSINO SUPERIOR						
27- ENSINO PROFISSIONAL NAO INTEGRADO AO ENSINO REGULAR						
28- OUTRAS						
29- TOTAL DESPESAS COM ACOES TÍPICAS DE MDE (23+24+25+26+27+28)	*	*	6.510.442,47	6.510.442,47		*
DEDUÇÕES CONSIDERADAS PARA FINS DE LIMITE CONSTITUCIONAL						VALOR
30- RESULTADO LIQUIDO DAS TRANSFERENCIAS DO FUNDEB = (12)						1.735.041,50
31- DESPESAS CUSTEADAS COM A COMPLEMENTACAO DO FUNDEB NO EXERCICIO						
32- RECEITA DE APLICACAO FINANCEIRA DOS RECURSOS DO FUNDEB ATE O BIMESTRE = (50.h)						35.289,74
33- DESPESAS CUSTEADAS COM O SUPERAVIT FINANCEIRO, DO EXERCICIO ANTERIOR, DO FUNDEB						0,00
34- DESPESAS CUSTEADAS COM O SUPERAVIT FINANCEIRO, DO EXERCICIO ANTERIOR, DE OUTROS RECURSOS DE IMPOSTOS						0,00
35- RESTOS A PAGAR INSCRITOS NO EXERC. SEM DISPONIBILIDADE FINANCEIRA DE RECURSOS DE IMPOSTOS VINCULADOS AO ENSINO 4.						0,00
36- CANCELAMENTO, NO EXERCICIO, DE RESTOS A PAGAR INSCRITOS COM DISPONIBILIDADE FINANCEIRA DE RECURSOS DE IMPOSTOS VINCULADOS AO ENSINO = (46 g)						0,00
37- TOTAL DAS DEDUÇÕES CONSIDERADAS PARA FINS DE LIMITE CONSTITUCIONAL (30+31+32+33+34+35+36)						1.770.331,24
38- TOTAL DAS DESPESAS PARA FINS DE LIMITE ((23+24) - (37))						4.740.111,23
39- MINIMO DE 25% DAS RECEITAS RESULTANTES DE IMPOSTOS EM MDE 5. [(38)/(3)] X 100%						23,67 %
OUTRAS INFORMACOES PARA CONTROLE						
OUTRAS DESPESAS CUSTEADAS COM RECEITAS ADICIONAIS PARA FINANCIAMENTO DO ENSINO	Dotacao Inicial	Dotacao Atualizada (d)	DESPESAS EXECUTADAS			
			DESPESAS LIQUIDADAS		INSCRITAS EM RESTOS A PAGAR NAO PROCESSADOS (f)	% (g) = ((e+f)/d) X 100
			No Bimestre	Ate o Bimestre (e)		
40- DESPESAS CUSTEADAS COM A APLICACAO FINANCEIRA DE OUTROS RECURSOS DE IMPOSTOS VINCULADOS AO ENSINO.						
41- DESPESAS CUSTEADAS COM A CONTRIB. SOCIAL DO SALARIO-EDUCACAO	*	*	734.488,17	734.488,17		*
42- DESPESAS CUSTEADAS COM OPERACOES DE CREDITO						
43- DESPESAS CUSTEADAS COM OUTRAS RECEITAS P/ FINANC. DO ENSINO	*	*	239.621,58	239.621,58		*
44- TOTAL DAS OUTRAS DESPESAS CUSTEADAS COM RECEITAS ADICIONAIS PARA FINANCIAMENTO DO ENSINO (40+41+42+43)	*	*	974.109,75	974.109,75		*
45- TOTAL GERAL DAS DESPESAS COM MDE (29+44)	*	*	7.484.552,22	7.484.552,22		*
RESTOS A PAGAR INSCRITOS COM DISPONIBILIDADE FINANCEIRA DE RECURSOS DE IMPOSTOS VINCULADOS AO ENSINO			Saldo ate o Bimestre	Cancelado em 2015 (g)		
46- RESTOS A PAGAR DE DESPESAS COM MDE			0,00			0,00
FLUXO FINANCEIRO DOS RECURSOS			VALOR FUNDEB (h)	VALOR FUNDEF		
47- SALDO FINANCEIRO EM 31 DE DEZEMBRO DE 2014			0,00	0,00		0,00
48- (+) INGRESSO DE RECURSOS ATE O BIMESTRE			5.274.152,28			0,00
49- (-) PAGAMENTOS EFETUADOS ATE O BIMESTRE			3.431.375,37			0,00
50- (+) RECEITA DE APLICACAO FINANCEIRA DOS RECURSOS ATE O BIMESTRE			35.289,74			0,00
51- (=) SALDO FINANCEIRO NO EXERCICIO ATUAL			1.878.066,65			0,00

FONTE: CN-SIFPM - Sistema Integrado de Finanças Públicas Municipais, Unidade responsável - CONTABILIDADE
Data da emissão 24/MAR/2015 e hora de emissão 08:02

NOTAS:

- Limites mínimos anuais a serem cumpridos no encerramento do exercício.
- Art. 21, par. 2º, Lei 11.494/2007: Até 5% dos recursos recebidos a conta dos Fundos, inclusive relativos a complementação da União recebidos nos termos do par. 1º, artigo 6º, desta Lei, poderão ser utilizados no 1º trimestre do exercício imediatamente subsequente, mediante abertura de crédito adicional.
- Caput do artigo 212 da CF/1988.
- Os valores referentes a parcela dos Restos a Pagar inscritos sem disponibilidade financeira vinculada a educação deverão ser informados somente no RREO do último bimestre do exercício.
- Limites mínimos anuais a serem cumpridos no encerramento do exercício, no âmbito de atuação prioritária, conforme LDB, art. 11, V.

(*) Valores não informados considerando que na Lei Orcamentaria, a discriminacao da despesa, quanto a sua natureza, foi elaborada por categoria economica, grupo de natureza de despesa e modalidade de aplicacao, nos termos do artigo 6º. da Portaria Interministerial STN/SOF No. 163/2001 e alteracoes posteriores.

IZABEL CRISTINA C. LORENZETTI
PREFEITA MUNICIPAL
CPF-601.401.438-15

JULIO ANTONIO GONCALVES
DIRETOR DE FINANÇAS
CPF-120.036.368-03

ADRIANO CARLOS PACCOLA
COORDENADOR DE CONTABILIDADE
CRC-TC 1SP220.456/O-4

WAGNER JOSE RIBEIRO
RESPONSÁVEL PELO CONTROLE INTERNO
CPF-334.322.488-06

Publicado no jornal O Eco, no dia 28 de março de 2015. Na página C3. Valor da publicação R\$ 97,06.

PREFEITURA MUNICIPAL DE LENÇÓIS PAULISTA

Aviso de Licitação – Pregão nº 048/2015 – Processo nº 071/2015

Objeto: Aquisição de um coletor de lixo, e reforma de tampa traseira de coletor de lixo. Tipo: Menor preço – Recebimento das propostas e sessão de lances: 09 de abril de 2015 às 14:00 horas – O edital encontra-se disponível no site www.lencoispaulista.sp.gov.br – Informações: Praça das Palmeiras nº 55, Lençóis Paulista, Fone: 14-3269.7022/3269.7088, Fax 14-3263.0040. Lençóis Paulista, 27 de março de 2015. JOSÉ DENILSON NOGUEIRA - Diretor de Suprimentos.

PREFEITURA MUNICIPAL DE LENÇÓIS PAULISTA

AVISO DE LICITAÇÃO – Tomada de Preços nº 001/2015 - Processo nº 072/2015

Objeto: Contratação de empresa especializada para execução das obras de construção do prédio do "Centro Dia do Idoso". Tipo: menor preço – Encerramento: 13 de abril de 2015 às 14:00 horas – Cadastramento: poderá ser feito até às 17:00 horas do dia 10 de abril de 2015 – O edital encontra-se disponível no site www.lencoispaulista.sp.gov.br – Informações: Praça das Palmeiras nº 55, Lençóis Paulista, Fone: 14-3269.7022/3269.7088, Fax 14-3263.0040. Lençóis Paulista, 27 de março de 2015. JOSÉ DENILSON NOGUEIRA - Diretor de Suprimentos.

PREFEITURA MUNICIPAL DE LENÇÓIS PAULISTA

Aviso de Licitação – Pregão nº 049/2015 – Processo nº 073/2015

Objeto: Aquisição de Storage e Disco rígido para a Biblioteca. Tipo: Menor preço – Recebimento das propostas e sessão de lances: 13 de abril de 2015 às 09:00 horas – O edital encontra-se disponível no site www.lencoispaulista.sp.gov.br – Informações: Praça das Palmeiras nº 55, Lençóis Paulista, Fone: 14-3269.7022/3269.7088, Fax 14-3263.0040. Lençóis Paulista, 27 de março de 2015. JOSÉ DENILSON NOGUEIRA - Diretor de Suprimentos.



Instituto de Previdência Municipal de Lençóis Paulista

MUNICÍPIO DE LENÇÓIS PAULISTA							
Balço Financeiro do Regime Próprio de Previdência Social							
Período de Referência: Janeiro/2015 a Fevereiro/2015							
RECEITA				DESPESA			
Títulos	R\$	R\$	R\$	Títulos	R\$	R\$	R\$
ORÇAMENTÁRIA				ORÇAMENTÁRIA			
RECEITAS ORÇAMENTÁRIAS				DESPESAS ORÇAMENTÁRIAS			
Receitas Correntes		7.077.344,99		Despesas Correntes		954.738,18	
Receitas de Contribuições	2.925.258,82			Pessoal e Encargos Sociais	889.107,57		
Receita Patrimonial	4.110.420,34			Encargos Especiais	50.868,96		
Outras Receitas Correntes	41.665,83			Outras Despesas Correntes	14.761,65		
INTERFERÊNCIAS ATIVAS				Despesas de Capital			
Transferências Financeiras Recebidas		290.795,49		Investimentos	0,00		
EXTRA-ORÇAMENTÁRIA				EXTRA-ORÇAMENTÁRIA			
Retenções de Terceiros		226.223,45		Retenções de Terceiros		226.223,45	
Restos a Pagar do Exercício		0,00		Restos a Pagar (pagamentos)		10.776,02	
Créditos a Receber				Créditos em Circulação			
SALDO DO EXERCÍCIO ANTERIOR				SALDO P/ EXERCÍCIO SEGUINTE			
Caixa			183.184.206,44	Caixa			189.586.832,72
Bancos Conta Movimento		146.022,23		Bancos Conta Movimento		998.569,49	
Aplicações Financeiras		183.038.184,21		Aplicações Financeiras		188.588.263,23	
TOTAL			190.778.570,37	TOTAL			190.778.570,37

Lençóis Paulista, 25 de Março de 2015.

ANTONIO MARCOS MARTINS
DIRETOR DO INSTITUTO DE PREV. MUNICIPAL

JORGE ALEXANDRE LANGONA
PRESIDENTE CONSELHO ADMINISTRATIVO

ANA PAULA PAES FERREIRA DEONIZIO
CONTADOR CRC 1SP198074/O-0

Publicado no jornal O Eco, no dia 28 de março de 2015. Na página C3. Valor da publicação R\$ 48,30.



Câmara Municipal de Lençóis Paulista

COMUNICADO

A MESA DA CÂMARA MUNICIPAL DE LENÇÓIS PAULISTA, no uso de suas atribuições legais e regimentais, notadamente o disposto no artigo 232 do Regimento Interno desta Casa, e nos termos do artigo 31, § 3º da Constituição Federal, torna público que recebeu do Tribunal de Contas do Estado de São Paulo, o processo TC-001740/026/2012, seus anexos e acessórios, relativo às contas municipais referentes ao exercício de 2012, estando à disposição de qualquer contribuinte, para exame e apreciação, o qual poderá questionar-lhes a legitimidade, nos termos da Lei, e que encontra-se publicado no Átrio da Câmara Municipal a decisão da Segunda Câmara e o Parecer Final do Tribunal de Contas do Estado de São Paulo.

Lençóis Paulista, 27 de março de 2015.

ANDERSON PRADO DE LIMA
Presidente

HUMBERTO JOSÉ PITA
Vice-Presidente

JONADABE JOSÉ DE SOUSA
1º Secretário

NARDELI DA SILVA
2º Secretário

Publicado no Átrio da Câmara Municipal em 27 de março de 2015.

Publicado no jornal O Eco, no dia 28 de março de 2015. Na página C3. Valor da publicação R\$ 14,04.



Curta nossa fanpage

facebook /facejornaloeco



EDIÇÕES DIGITAIS GRATUITAS



Prefeitura Municipal de Lençóis Paulista

MUNICÍPIO DE LENÇÓIS PAULISTA											CONAM
RELATORIO RESUMIDO DA EXECUCAO ORCAMENTARIA											
DEMONSTRATIVO DA EXECUCAO DAS DESPESAS POR FUNCAO E SUBFUNCAO											
ORCAMENTOS FISCAL E DA SEGURIDADE SOCIAL											
Período de Referência: JANEIRO a FEVEREIRO 2015 / BIMESTRE: JANEIRO-FEVEREIRO											
RREO - ANEXO 2 (LRF, Art. 52, inciso II, alínea "c")											R\$ 1,00
FUNCAO/SUBFUNCAO	Dotacao Inicial	Dotacao Atualizada (a)	DESPESAS EMPENHADAS		DESPESAS EXECUTADAS		INSCRITAS EM RESTOS A PAGAR NAO PROCESSADOS (c)	% ((b+c) / total (b+c))	% ((b+c)/a)	SALDO (a - (b+c))	
			No Bimestre	Ate o Bimestre	No Bimestre	Ate o Bimestre (b)					
DESPESAS (EXCETO INTRA-ORCAMENTARIAS) (I)	187.099.600,00	193.812.137,17	106.483.350,99	106.483.350,99	27.164.812,01	27.164.812,01	0,00	91,75	14,01	166.647.325,16	
LEGISLATIVA											
acao legislativa	4.074.484,00	4.074.484,00	884.112,63	884.112,63	518.906,55	518.906,55	0,00	1,75	12,73	3.555.577,45	
ADMINISTRACAO											
planejamento e orcamento	680.000,00	680.000,00	557.265,97	557.265,97	93.696,58	93.696,58	0,00	0,31	13,77	586.303,42	
administracao geral	13.204.000,00	13.204.000,00	7.270.209,69	7.270.209,69	1.670.408,99	1.670.408,99	0,00	5,64	12,65	11.533.591,01	
administracao financeira	844.500,00	844.500,00	657.532,28	657.532,28	119.367,43	119.367,43	0,00	0,40	14,13	725.132,57	
tecnologia da informacao	972.000,00	972.000,00	818.871,95	818.871,95	129.871,15	129.871,15	0,00	0,43	13,36	842.128,85	
formacao de recursos humanos	2.760.500,00	2.760.500,00	1.434.615,13	1.434.615,13	326.453,01	326.453,01	0,00	1,10	11,82	2.434.046,99	
administracao de receitas	986.000,00	986.000,00	924.770,00	924.770,00	152.344,72	152.344,72	0,00	0,51	15,45	833.655,28	
comunicacao social	315.000,00	315.000,00	152.454,00	152.454,00	32.223,93	32.223,93	0,00	0,10	10,22	282.776,07	
SEGURANCA PUBLICA											
tecnologia da informacao	131.000,00	131.000,00	66.900,00	66.900,00	13.030,34	13.030,34	0,00	0,04	9,94	117.969,66	
policiamiento	557.500,00	557.500,00	107.816,80	107.816,80	41.746,67	41.746,67	0,00	0,14	7,48	515.753,33	
ASSISTENCIA SOCIAL											
administracao geral	1.407.000,00	1.407.000,00	1.140.075,07	1.140.075,07	180.104,69	180.104,69	0,00	0,60	12,84	1.226.895,31	
assistencia ao idoso	522.000,00	522.000,00	446.716,75	446.716,75	301.110,50	301.110,50	0,00	1,01	57,68	220.889,50	
assistencia a crianca e ao adolescente	2.380.000,00	2.517.000,00	1.907.685,88	1.907.685,88	890.790,56	890.790,56	0,00	3,00	35,39	1.626.209,44	
assistencia comunitaria	3.116.200,00	3.140.101,24	1.215.033,84	1.215.033,84	635.095,62	635.095,62	0,00	2,14	20,22	2.505.005,62	
PREVIDENCIA SOCIAL											
administracao geral	599.000,00	599.000,00	296.406,70	296.406,70	42.686,14	42.686,14	0,00	0,14	7,12	556.313,86	
previdencia do regime estatutario	15.106.000,00	15.106.000,00	12.807.581,61	12.807.581,61	2.008.856,99	2.008.856,99	0,00	6,78	13,29	13.097.143,01	
SAUDE											
atencao basica	11.267.000,00	11.285.000,00	6.884.806,78	6.884.806,78	1.950.828,09	1.950.828,09	0,00	6,58	17,28	9.334.171,91	
assistencia hospitalar e ambulatorial	16.345.500,00	16.642.264,46	9.320.452,35	9.320.452,35	4.662.987,74	4.662.987,74	0,00	15,75	28,01	11.979.276,72	
suporte profilatico e terapeutico	2.121.300,00	2.121.300,00	809.588,52	809.588,52	396.034,61	396.034,61	0,00	1,33	19,20	1.666.265,39	
vigilancia sanitaria	621.100,00	621.100,00	450.306,38	450.306,38	103.386,83	103.386,83	0,00	0,34	16,64	517.713,17	
vigilancia epidemiologica	1.072.000,00	1.072.000,00	720.096,15	720.096,15	109.980,42	109.980,42	0,00	0,37	10,25	962.019,58	
EDUCACAO											
administracao geral	807.000,00	807.000,00	493.897,43	493.897,43	88.366,80	88.366,80	0,00	0,29	10,95	718.633,20	
alimentacao e nutricao	2.757.000,00	2.757.000,00	885.136,76	885.136,76	153.827,65	153.827,65	0,00	0,51	5,57	2.603.172,35	
ensino fundamental	27.874.500,00	27.891.671,20	21.325.727,77	21.325.727,77	4.528.795,52	4.528.795,52	0,00	15,29	16,23	23.362.875,68	
ensino profissional	1.262.000,00	1.262.000,00	843.527,84	843.527,84	161.532,88	161.532,88	0,00	0,54	12,79	1.100.467,12	
educacao infantil	11.850.500,00	14.503.173,23	13.046.821,89	13.046.821,89	2.256.245,52	2.256.245,52	0,00	7,62	15,55	12.246.927,71	
educacao de jovens e adultos	30.000,00	30.000,00	0,00	0,00	0,00	0,00	0,00	0,00	0,00	30.000,00	
educacao especial	24.500,00	24.500,00	24.500,00	24.500,00	24.500,00	24.500,00	0,00	0,08	100,00	0,00	
CULTURA											
administracao geral	613.000,00	613.000,00	362.098,15	362.098,15	70.003,97	70.003,97	0,00	0,23	11,41	542.996,03	
patr.historico, artistico e arqueologico	70.000,00	70.000,00	34.605,28	34.605,28	7.800,33	7.800,33	0,00	0,02	11,14	62.199,67	
diffusao cultural	2.531.000,00	2.831.000,00	1.027.504,54	1.027.504,54	227.799,65	227.799,65	0,00	0,76	8,04	2.603.200,35	
URBANISMO											
administracao geral	7.893.000,00	9.156.405,64	5.693.151,72	5.693.151,72	980.097,95	980.097,95	0,00	3,31	10,70	8.176.307,69	
infra-estrutura urbana	3.123.000,00	3.404.050,00	1.739.205,13	1.739.205,13	253.911,63	253.911,63	0,00	0,85	7,45	3.150.138,37	
servicos urbanos	6.991.600,00	6.991.600,00	4.414.585,50	4.414.585,50	1.085.441,31	1.085.441,31	0,00	3,66	15,52	5.906.158,69	
transportes coletivos urbanos	80.000,00	80.000,00	99,50	99,50	0,00	0,00	0,00	0,00	0,00	80.000,00	
controle ambiental	589.500,00	759.500,00	647.642,65	647.642,65	89.083,50	89.083,50	0,00	0,30	11,72	670.416,50	
transporte rodoviario	10.000,00	10.000,00	0,00	0,00	0,00	0,00	0,00	0,00	0,00	10.000,00	
HABITACAO											
habitacao urbana	91.000,00	91.000,00	5.856,00	5.856,00	976,00	976,00	0,00	0,00	1,07	90.024,00	
SANEAMENTO											
saneamento basico urbano	11.964.000,00	11.964.000,00	1.618.557,54	1.618.557,54	1.467.930,95	1.467.930,95	0,00	4,95	12,26	10.496.069,05	
GESTAO AMBIENTAL											
preservacao e conservacao ambiental	156.000,00	366.000,00	265.083,00	265.083,00	216.015,35	216.015,35	0,00	0,72	59,02	149.984,65	
AGRICULTURA											
administracao geral	564.500,00	564.500,00	467.218,26	467.218,26	70.258,07	70.258,07	0,00	0,23	12,44	494.241,93	
extensao rural	208.000,00	208.000,00	118.362,34	118.362,34	17.550,93	17.550,93	0,00	0,05	8,43	190.449,07	
INDUSTRIA											
promocao industrial	1.292.500,00	1.332.800,00	1.012.073,97	1.012.073,97	160.753,05	160.753,05	0,00	0,54	12,06	1.172.046,95	
COMERCIO E SERVICOS											
turismo	790.000,00	29.700,00	0,00	0,00	0,00	0,00	0,00	0,00	0,00	29.700,00	
DESPORTO E LAZER											
administracao geral	1.474.000,00	1.489.620,00	1.259.622,64	1.259.622,64	199.030,54	199.030,54	0,00	0,67	13,36	1.290.589,46	
desporto comunitario	1.544.000,00	2.934.951,40	1.877.919,77	1.877.919,77	278.124,02	278.124,02	0,00	0,93	9,47	2.656.827,38	
ENCARGOS ESPECIAIS											
servico da divida interna	120.000,00	120.000,00	20.620,31	20.620,31	20.620,31	20.620,31	0,00	0,06	17,18	99.379,69	
outros encargos especiais	2.625.000,00	2.625.000,00	426.234,52	426.234,52	426.234,52	426.234,52	0,00	1,43	16,23	2.198.765,48	
RESERVA DE CONTINGENCIA											
reserva do rpps	0,00	0,00	0,00	0,00	0,00	0,00	0,00	0,00	0,00	0,00	
RESERVA DO RPPS											
reserva do rpps	21.022.416,00	21.022.416,00	0,00	0,00	0,00	0,00	0,00	0,00	0,00	21.022.416,00	
reserva de contingencia	380.000,00	380.000,00	0,00	0,00	0,00	0,00	0,00	0,00	0,00	380.000,00	
DESPESAS (INTRA-ORCAMENTARIAS) (II)	14.054.300,00	14.054.300,00	8.352.455,12	8.352.455,12	2.440.373,21	2.440.373,21	0,00	8,24	17,36	11.613.926,79	
TOTAL (III)=(I + II)	201.153.900,00	207.866.437,17	114.835.806,11	114.835.806,11	29.605.185,22	29.605.185,22	100,00	14,24	178.261.251,95		

DESPESAS (INTRA-ORCAMENTARIAS)

LEGISLATIVA

acao legislativa 125.516,00 125.516,00 16.065,40 16.065,40 16.065,40 16.065,40 0,00 0,65 12,79 109.450,60

ADMINISTRACAO

planejamento e orcamento 38.000,00 38.000,00 17.923,25 17.923,25 6.485,22 6.485,22 0,00 0,26 17,06 31.514,78

administracao geral 1.549.200,00 1.549.200,00 822.175,16 822.175,16 227.285,64 227.285,64 0,00 9,31 14,67 1.321.914,36

administracao financeira 77.500,00 77.500,00 56.134,30 56.134,30 15.852,27 15.852,27 0,00 0,64 20,45 61.647,73

tecnologia da informacao 120.000,00 120.000,00 81.657,55 81.657,55 23.373,37 23.373,37 0,00 0,51 19,47 96.626,63

formacao de recursos humanos 152.000,00 152.000,00 103.444,18 103.444,18 27.360,49 27.360,49 0,00 1,12 18,00 124.639,51

administracao de receitas 140.500,00 140.500,00 99.031,97 99.031,97 26.524,84 26.524,84 0,00 1,08 18,87 113.975,16

SEGURANCA PUBLICA

tecnologia da informacao 18.000,00 18.000,00 10.048,84 10.048,84 3.730,98 3.730,98 0,00 0,15 20,72 14.269,02

policiamiento 17.500,00 17.500,00 9.098,84 9.098,84 3.600,96 3.600,96 0,00 0,14 20,57 13.899,04

ASSISTENCIA SOCIAL

administracao geral 151.000,00 151.000,00 97.744,18 97.744,18 28.711,20 28.711,20 0,00 1,17 19,01 122.288,80

assistencia ao idoso 16.000,00 16.000,00 9.027,89 9.027,89 2.851,43 2.851,43 0,00 0,11 17,82 13.148,57

assistencia a crianca e ao adolescente 280.000,00 280.000,00 241.215,09 241.215,09 34.528,93 34.528,93 0,00 1,41 12,33 245.471,07

assistencia comunitaria 153.000,00 153.000,00 77.118,59 77.118,59 23.242,66 23.242,66 0,00 0,95 15,19 129.757,34

PREVIDENCIA SOCIAL

administracao geral 41.584,00 41.584,00 18.969,68 18.969,68 4.942,08 4.942,08 0,00 0,20 11,88 36.64



Prefeitura Municipal de Lençóis Paulista



#	CN-SIFPM	MUNICIPIO DE LENCOIS PAULISTA RELATORIO RESUMIDO DA EXECUCAO ORCAMENTARIA DEMONSTRATIVO DO RESULTADO NOMINAL ORCAMENTOS FISCAL E DA SEGURIDADE SOCIAL Periodo de Referencia: JANEIRO a FEVEREIRO 2015 / BIMESTRE: JANEIRO-FEVEREIRO	CONAM
	RREO - Anexo 5 (LRF, art. 53, inciso III)		R\$ 1,00

DIVIDA FISCAL LIQUIDA	SALDO		
	Em 31 Dezembro 2014 (a)	Em 31 Dez 2014 (b)	Em 28 Fev 2015 (c)
Divida Consolidada (I)	2.720.103,76	2.720.103,76	3.323.566,78
Deducoes (II)	21.037.865,91	21.037.865,91	28.521.387,23
Disponibilidade de Caixa Bruta	20.597.358,43	20.597.358,43	28.494.004,61
Demais Haveres Financeiros	440.507,48	440.507,48	27.382,62
(-) Restos a Pagar Processados(Exceto Precatorios)			
Divida Consolidada Liquida (III) = (I - II)	-18.317.762,15	-18.317.762,15	-25.197.820,45
Receita de Privatizacoes (IV)			591.490,80
Passivos Reconhecidos (V)			
Divida Fiscal Liquida (VI) = (III + IV - V)	-18.317.762,15	-18.317.762,15	-25.789.311,25

RESULTADO NOMINAL	PERIODO DE REFERENCIA	
	No Bimestre (c - b)	Ate o Bimestre (c - a)
Valor	-7.471.549,10	-7.471.549,10

DISCRIMINACAO DA META FISCAL	VALOR CORRENTE
META DE RESULTADO NOMINAL FIXADA NO ANEXO DE METAS FISCAIS DA LDO P/ O EXERCICIO DE REFERENCIA	0,00

DIVIDA FISCAL LIQUIDA PREVIDENCIARIA	SALDO		
	Em 31 Dezembro 2014 (a)	Em 31 Dez 2014 (b)	Em 28 Fev 2015 (c)
Divida Consolidada Previdenciaria (VII)			182.588.658,43
Passivo Atuarial			182.588.658,43
Demais Dividas			
Deducoes (VIII)	146.022,23	146.022,23	189.537.004,19
Disponibilidade de Caixa Bruta	146.022,23	146.022,23	998.569,49
Investimentos			188.538.434,70
Demais Haveres Financeiros			
(-) Restos a Pagar Processados			
Div. Consolidada Liquida Previdenciaria (IX)=(VII-VIII)	-146.022,23	-146.022,23	-6.948.345,76
Passivos Reconhecidos (X)			
Divida Fiscal Liquida Previdenciaria (XI) = (IX - X)	-146.022,23	-146.022,23	-6.948.345,76

FONTE:CN-SIFPM - Sistema Integrado de Financas Publicas Municipais, Unidade responsavel- CONTABILIDADE

Data da emissao 24/MAR/2015 e hora de emissao 08:04

Os dados da entidade CAMARA MUNICIPAL

Os dados da entidade SERVICO AUTONOMO DE AGUA E ESGOTOS - SAAE

foram extraídos do sistema FIORILLI S/C LTDA. - SOFTWARE

foram extraídos do sistema CECAM

Nota: Os valores registrados no quadro da Divida Fiscal Liquida nao devem incluir os valores que irao compor o calculo da Divida Fiscal Liquida Previdenciaria, os quais deverao ser registrados em quadro proprio nesse demonstrativo.

Os Passivos Reconhecidos correspondem as dividas juridicamente devidas, de valor certo, reconhecidas pelo governo e representativas de deficits passados que nao mais ocorrem no presente, tais como: parcelamentos de dividas junto ao INSS, FGTS, RPPS, fornecedores, empreiteiras, sentencas judiciais(principalmente as trabalhistas) posteriores a 05/05/2000 e dividas com companhias privadas, estaduais e federais de energia, agua e saneamento.

Nota: Nao estao sendo considerados dentro da linha de Divida Consolidada os valores referentes aos contratos de PMAT e/ou RELUZ conforme dispoe o paragrafo 3o., do art.7o., da Resolucao do Senado N.43 de 2001 e suas atualizacoes, detalhados no quadro a seguir

DETALHAMENTO	SALDO		
	Em 31 Dezembro 2014 (a)	Em 31 Dez 2014 (b)	Em 28 Fev 2015 (c)
Programa de Modernizacao da Administracao Publica - PMAT	0,00	0,00	0,00
Programa de Iluminacao Publica - RELUZ	0,00	0,00	0,00

IZABEL CRISTINA C. LORENZETTI
PREFEITA MUNICIPAL
CPF-601.401.438-15

JULIO ANTONIO GONCALVES
DIRETOR DE FINANÇAS
CPF-120.036.368-03

ADRIANO CARLOS PACCOLA
COORDENADOR DE CONTABILIDADE
CRC-TC 1SP220.456/0-4

Publicado no jornal O Eco, no dia 28 de março de 2015. Na página C5. Valor da publicação R\$ 85,40.

PREFEITURA MUNICIPAL DE MACATUBA
SETOR DE LICITAÇÃO - EXTRATO DE CONTRATO
CONTRATANTE: Prefeitura de Macatuba
PROCESSO: 33/2015
CONTRATO: 19/2015 CONTRATADA: JAUPAY TERRAPLENAGEM E PAVIMENTAÇÃO LTDA VALOR: R\$ 267.223,59 ASSINATURA: 27.03.2015
OBJETO: Execução de obras de "Recapamento Asfáltico em CBUQ de 3cm", em diversas ruas do Município, compreendendo 12.999,30 m², nesta cidade de Macatuba SP, para execução no prazo de 30 (trinta dias). VIGÊNCIA: 26.03.2016 MODALIDADE: Tomada de Preços 03/2015. PROPONENTES: 04. Macatuba, 27 de março de 2015. TARCISIO MATEUS ABEL - Prefeito Municipal

DECRETO Nº 3131

DISPÕE SOBRE A ABERTURA DE CRÉDITO ADICIONAL SUPLEMENTAR, AUTORIZADA PELA LEI Nº 2550 DE 23/12/14.-

Macatuba, 20 de março de 2015.

TARCISIO MATEUS ABEL
Prefeito Municipal

DECRETO Nº 3132

DISPÕE SOBRE A ABERTURA DE CRÉDITO ADICIONAL SUPLEMENTAR, AUTORIZADA PELA LEI Nº 2550 DE 23/12/14.-

Macatuba, 20 de março de 2015.

TARCISIO MATEUS ABEL
Prefeito Municipal

DECRETO Nº 3133

DISPÕE SOBRE A ABERTURA DE CRÉDITO ADICIONAL SUPLEMENTAR, AUTORIZADA PELA LEI Nº 2550 DE 23/12/14.-

Macatuba, 20 de março de 2015.

TARCISIO MATEUS ABEL
Prefeito Municipal

DECRETO Nº 3134

DISPÕE SOBRE A ABERTURA DE CRÉDITO ADICIONAL SUPLEMENTAR, AUTORIZADA PELA LEI Nº 2550 DE 23/12/14.-

Macatuba, 20 de março de 2015.

TARCISIO MATEUS ABEL
Prefeito Municipal

DECRETO Nº 3135

DISPÕE SOBRE A ABERTURA DE CRÉDITO ADICIONAL SUPLEMENTAR, AUTORIZADA PELA LEI Nº 2550 DE 23/12/14.-

Macatuba, 24 de março de 2015.

TARCISIO MATEUS ABEL
Prefeito Municipal

DECRETO Nº 3136

DISPÕE SOBRE A ABERTURA DE CRÉDITO ADICIONAL SUPLEMENTAR, AUTORIZADA PELA LEI Nº 2550 DE 23/12/14.-

Macatuba, 20 de março de 2015.

TARCISIO MATEUS ABEL
Prefeito Municipal

DECRETO Nº 3138

DISPÕE SOBRE O AUMENTO DE VALOR DE DIÁRIAS AOS SERVIDORES DO PODER EXECUTIVO MUNICIPAL PARA CUSTEIO DE DESPESAS COM ALIMENTAÇÃO.-

Macatuba, 26 de março de 2015.

TARCISIO MATEUS ABEL
Prefeito Municipal

O ECO
UM SENHOR JORNAL

ANUNCIE
3269-3311



Instituto de Previdência Municipal de Lençóis Paulista

MUNICIPIO DE LENÇÓIS PAULISTA							
Balanço Orçamentário do Regime Próprio de Previdência Social							
Período de Referência : Janeiro/2015 a Fevereiro/2015							
Títulos	RECEITA			Títulos	DESPESA		
	Previsão	Execução	Diferença		Fixação	Execução	Diferença
RECEITAS CORRENTES				CRÉDITOS ORÇAMENTÁRIOS E SUPLEMENTARES			
Receita de contribuições	7.476.900,00	1.039.091,73	6.437.808,27	DESPESAS CORRENTES			
Receita patrimonial	12.200.000,00	4.110.420,34	8.089.579,66	Pessoal e encargos sociais	13.616.000,00	12.749.860,00	866.140,00
Outras receitas correntes	567.000,00	40.138,57	526.861,43	Outras despesas correntes	507.584,00	156.669,52	350.914,48
OPERAÇÕES INTRA-ORÇAMENTÁRIAS CORRENTES				DESPESAS DE CAPITAL			
Receita de contribuições (i-o)	13.257.100,00	1.886.167,09	11.370.932,91	Investimentos	105.000,00	0,00	105.000,00
Outras receitas correntes (i-o)	0,00	1.527,26	-1.527,26	RESERVA DE CONTINGENCIA			
DEDUÇÕES DAS RECEITAS				Reserva de Contingência	21.022.416,00	0,00	21.022.416,00
Deduções de receitas correntes			0,00				
Repasse Plano Previdenciário		0,00	0,00				
Subtotal (1)	33.501.000,00	7.077.344,99	26.423.655,01	Subtotal (1)	35.251.000,00	12.906.529,52	22.344.470,48
DEFICIT TOTAL	1.750.000,00	5.829.184,53	-4.079.184,53	SUPERAVIT TOTAL		0,00	0,00
TOTAL (1 + 2)	35.251.000,00	12.906.529,52	22.344.470,48	TOTAL (1 + 2)	35.251.000,00	12.906.529,52	22.344.470,48

Lençóis Paulista, 25 de Março de 2015.

ANTONIO MARCOS MARTINS
DIRETOR DO INSTITUTO PREV. MUNICIPAL

JORGE ALEXANDRE LANGONA
PRESIDENTE CONSELHO ADMINISTRATIVO

ANA PAULA PAES FERREIRA DEONIZIO
CONTADOR CRC 1SP198074/O-0

Instituto de Previdência Municipal de Lençóis Paulista

Antonio Marcos Martins, Diretor Executivo do Instituto de Previdência Municipal de Lençóis Paulista - IPREM, Estado de São Paulo, usando das atribuições que lhe são conferidas por lei, e, em cumprimento ao disposto na alínea 'a' do artigo 59 da Lei Orgânica do Município, torna público os seguintes atos oficiais:

HOMOLOGAÇÃO DE LICITAÇÃO E EXTRATO DE CONTRATO

CONTRATO nº 002/2015; DATA ASSINATURA: 18/03/2015; CONTRATADO: Generativa Gestão e Tecnologia Ltda.; CNPJ: 11.555.346/0001-72; OBJETO: Prestação de serviços de disponibilização de informações do IPREM em site tipo "Portal da Transparência" que atenda as exigências da Lei Complementar nº 131/2009; VALOR: R\$ 7.200,00 (sete mil e duzentos reais); VIGÊNCIA: 12 (doze) meses; MODALIDADE: CONVITE P.M.L.P. nº 005/2015; FUNDAMENTO: Art. 23, Inciso II, "a" da Lei Federal 8.666/93; DATA PUBLICAÇÃO: 28/03/2015.

Lençóis Paulista, 27 de Março de 2015.

ANTONIO MARCOS MARTINS
Diretor do Instituto de Previdência Municipal



Prefeitura Municipal de Lençóis Paulista

#	CN-SIFPM	PERÍODO DE REFERÊNCIA: JANEIRO A FEVEREIRO 2015 / BIMESTRE: JANEIRO-FEVEREIRO	Restos a Pagar Processados e não Processados Liquidados			Restos a Pagar Não Processados			CONSUM
			Inscritos	Em Exercícios Anteriores	Em 31 de dezembro/ 2014	Inscritos	Em Exercícios Anteriores	Em 31 de dezembro/ 2014	
		RRRO - Anexo 7 (LRF, art. 53, inciso V)							R\$ 1,00
		FODER / ORGAO							
		EXECUTIVO							
		ADMINISTRAÇÃO DIRETA							
		PREFEITURA MUNICIPAL							
		GABINETE DA PREFEITA	0,00	8.054,98	0,00	0,00	23.144,23	14.900,65	8.161,48
		DIRETORIA ADMINISTRATIVA	0,00	18.309,91	0,00	0,00	17.549,98	16.612,49	915,00
		DIRETORIA DE FINANÇAS	0,00	19.882,87	0,00	0,00	5.291,36	2.939,36	2.352,00
		DIRETORIA DE EDUCAÇÃO	0,00	361.487,31	0,00	0,00	1.013.182,11	985.480,99	25.472,73
		DIRETORIA DE ASSISTÊNCIA E PROMOÇÃO SOCIAL	0,00	42.338,47	104,00	0,00	414.529,54	120.216,47	294.202,94
		DIRETORIA DE OBRAS E INFRAESTRUTURA	0,00	162.295,59	0,00	0,00	189.672,21	155.889,00	161.709,97
		DIRETORIA DE PLANEJAMENTO E URBANISMO	0,00	8.886,36	0,00	0,00	665,00	665,00	0,00
		DIRETORIA DE AGRICULTURA E MEIO AMBIENTE	0,00	35.316,19	0,00	0,00	189.491,24	165.869,46	36.409,58
		DIRETORIA DE ESPORTES	0,00	15.900,87	0,00	0,00	76.100,26	19.092,51	457.294,32
		DIRETORIA DE CULTURA	0,00	26.509,51	0,00	0,00	34.967,30	26.463,27	8.104,22
		DIRETORIA JURÍDICA	0,00	9.032,04	0,00	0,00	18.828,09	0,00	0,00
		DIRETORIA DE SAÚDE	0,00	363.525,58	345,00	0,00	482.357,16	230.472,32	337.001,75
		DIRETORIA DE RECURSOS HUMANOS	0,00	85.595,80	0,00	0,00	5.246,29	26.958,98	19.631,77
		DIRETORIA DE SERVIÇOS DE EMPREGO E RENDIMENTO	0,00	20.159,00	0,00	0,00	46.640,75	0,00	0,00
		ENCARGOS GERAIS DO MUNICÍPIO	0,00	13.624,48	0,00	0,00	290.701,92	146.148,69	146.743,59
		DIRETORIA DE TECNOLOGIA DA INFORMAÇÃO	0,00	18.236,53	0,00	0,00	85.105,73	67.598,20	6.529,93
		DIRETORIA DE SUPRIMENTOS	0,00	6.535,78	0,00	0,00	228,15	2.482,96	238,15
		TOTAL DA PREFEITURA	0,00	1.215.691,27	449,00	0,00	543.774,51	138.958,21	1.505.154,34
		ADMINISTRAÇÃO INDIRETA							
		CENTRO MUNICIPAL DE FORMAÇÃO PROFISSIONAL	0,00	0,00	0,00	0,00	25.176,82	12.648,61	12.528,21
		SERVICO AUTONOMO DE AGUA E ESGOTOS - SAA	0,00	460.461,65	0,00	0,00	148.073,28	96.253,96	589.163,56
		INSTITUTO PREVIDENCIA MUNICIPAL LENCOIS	0,00	0,00	0,00	0,00	15.576,02	10.776,02	4.800,00
		TOTAL (I+II) = (I + II)	0,00	1.676.152,92	449,00	0,00	691.947,79	154.436,64	2.111.645,91

foram extraídos do sistema FIORILLI S/C LTDA. - SOFTWARE foram extraídos do sistema CECAM

ADRIANO CARLOS PACCOLA COORDENADOR CONTABILIDADE CFC-12.18220.156/0-4

WAGNER JOSE RIBEIRO INTERNO RESPONSÁVEL FISCAL CFC-334.322.488-06



Prefeitura Municipal de Areiópolis

EXTRATO DE TERMO ADITIVO DE CONTRATO

MODALIDADE DE LICITAÇÃO: CONCORRÊNCIA N.º 001 / 2012

CONTRATANTE: PREFEITURA MUNICIPAL DE AREIÓPOLIS

CONTRATADA: ATLÂNTICA CONSTRUÇÕES COMÉRCIO E SERVIÇOS LTDA

Endereço: Rua Vice Prefeito Anízio Lopes da Fonseca, n.º 60, Centro

Cidade: Avaré - SP

CNPJ: 00.844.138/0001-77

1 - OBJETO: Contratação de empresa de construção civil para realização das obras de edificação do prédio que irá abrigar a CRECHE ESCOLA DO BAIRRO PLÍNIO TARGA, na cidade de Areiópolis-SP, a ser edificado no terreno situado na Rua VII, quadra J, abrangendo todo o fornecimento de materiais, mão-de-obra e equipamentos necessários ao cumprimento do objeto, a ser executado nos termos das especificações técnicas contidas nos catálogos técnicos do FIDE de componentes e de serviços disponível no Link: http://catalogotecnico.fde.sp.gov.br/meu_site/index.htm e dos seguintes projetos e planilhas abaixo relacionados e que constam de Compact Disc - CD (Anexo VII), que integra este edital.

2 - PRAZO: Fica prorrogado o presente contrato pelo período de 90 (noventa) dias, iniciando-se no dia 14 (quatorze) de fevereiro de 2.015 (dois mil e quinze) e com término em 14 (quatorze) de maio de 2.015 (dois mil e quinze), podendo ser prorrogado nos limites previstos na Lei Federal n.º 8.666/93.

3 - Continuum em vigor as demais cláusulas contratuais.

Areiópolis, 13 de fevereiro de 2.015.

AMARILDO GARCIA FERNANDES
PREFEITO MUNICIPAL



Prefeitura Municipal de Areiópolis

EXTRATO DE TERMO ADITIVO DE CONTRATO

MODALIDADE DE LICITAÇÃO: CARTA CONVITE N.º 17 / 2012

CONTRATANTE: PREFEITURA MUNICIPAL DE AREIÓPOLIS

CONTRATADA: HELVIO JOSÉ MAZZINI - ME

Endereço: Rua Antonio Brandi, 190, Vila Paccola

Cidade: Lençóis Paulista - SP

CNPJ: 14.394.644/0001-16

1 - OBJETO: Contratação de empresa no ramo de construção civil para construção de Praça Pública e Parque Público, localizado a Rua Vereador Ignácio Leite, N.H. Com. José Zillo, com fornecimento de material, equipamentos e mão de obra, de acordo com Memorial Descritivo e Planilha de Quantitativos e Preços Orientativos em anexo, que faz parte integrante deste Edital de Licitação - Obra relativa ao Contrato de Repasse n.º 0327191-25/2010/MTUR/CAIXA - Programa Turismo Social no Brasil, firmado entre a Caixa e o Município de Areiópolis.

2 - PRAZO: Fica prorrogado o presente com início no dia 20 (vinte) de fevereiro de 2.014 (dois mil e quatorze) e com término em 20 (vinte) de fevereiro de 2.015 (dois mil e quinze), podendo ser prorrogado nos limites previstos na Lei Federal n.º 8.666/93.

3 - Continuum em vigor as demais cláusulas contratuais.

Areiópolis, 20 de fevereiro de 2.014.

AMARILDO GARCIA FERNANDES
PREFEITO MUNICIPAL

EXTRATO DE TERMO ADITIVO DE CONTRATO

MODALIDADE DE LICITAÇÃO: CARTA CONVITE N.º 17 / 2012

CONTRATANTE: PREFEITURA MUNICIPAL DE AREIÓPOLIS

CONTRATADA: HELVIO JOSÉ MAZZINI - ME

Endereço: Rua Antonio Brandi, 190, Vila Paccola

Cidade: Lençóis Paulista - SP

CNPJ: 14.394.644/0001-16

1 - OBJETO: Contratação de empresa no ramo de construção civil para construção de Praça Pública e Parque Público, localizado a Rua Vereador Ignácio Leite, N.H. Com. José Zillo, com fornecimento de material, equipamentos e mão de obra, de acordo com Memorial Descritivo e Planilha de Quantitativos e Preços Orientativos em anexo, que faz parte integrante deste Edital de Licitação - Obra relativa ao Contrato de Repasse n.º 0327191-25/2010/MTUR/CAIXA - Programa Turismo Social no Brasil, firmado entre a Caixa e o Município de Areiópolis.

2 - VALOR: Em conformidade com o parágrafo § 1º do artigo 57 da Lei 8666/93, fica o presente contrato entre esta PREFEITURA e a Empresa HELVIO JOSÉ MAZZINI - ME, acrescido em R\$ 17.664,09 (dezesete mil, seiscentos e sessenta e quatro reais, nove centavos), de acordo com relatório técnico de ajustes de serviços em anexo.

3 - Continuum em vigor as demais cláusulas contratuais.

Areiópolis, 20 de janeiro de 2.015.

AMARILDO GARCIA FERNANDES
PREFEITO MUNICIPAL

HOMOLOGAÇÃO DE PROCESSO

O PREFEITO MUNICIPAL DE AREIÓPOLIS, no uso de suas atribuições legais, HOMOLOGA, a Licitação na Modalidade Dispensa por Justificativa n.º 02/2015, que tem por objeto: Convênio com empresa que visa desenvolvimento de atividades conjuntas para operacionalização de programas de estágio de estudantes, conforme decreto municipal n.º 645/09 que regulamenta a Lei Municipal 1394/05, em favor da empresa abaixo relacionada, por haver apresentado os melhores preços ou condições nos termos do julgamento proferido.

CENTRO DE INTEGRAÇÃO EMPRESA ESCOLA - CIEE	R\$ 39.960,00
--	---------------

Areiópolis, 03 de fevereiro de 2015.

AMARILDO GARCIA FERNANDES
- Prefeito Municipal -

RATIFICAÇÃO

PROCESSO LICITATÓRIO: N.º 160 / 2.015

MODALIDADE DE LICITAÇÃO: DISPENSA POR JUSTIFICATIVA N.º 02 / 2015

OBJETO: Convênio com empresa que visa desenvolvimento de atividades conjuntas para operacionalização de programas de estágio de estudantes, conforme decreto municipal n.º 645/09 que regulamenta a Lei Municipal 1394/05;

CONTRATADA: CENTRO DE INTEGRAÇÃO EMPRESA ESCOLA - CIEE.

VALOR: R\$ 39.960,00 (trinta e nove mil, novecentos e sessenta reais).

JUSTIFICATIVA: Dispensa de acordo com artigo 24, inciso XIII;

Areiópolis, 03 de fevereiro de 2.015.

AMARILDO GARCIA FERNANDES
PREFEITO MUNICIPAL

EXTRATO DE CONTRATO

MODALIDADE DE LICITAÇÃO: CARTA CONVITE N.º 08 / 2015

CONTRATANTE: PREFEITURA MUNICIPAL DE AREIOPOLIS

CONTRATADO: FERREIRA BENTO ENGENHARIA CONSULTIVA LTDA - ME

Endereço: Rua Amaral Gurgel, 148 - Cj 82, Vila Buarque

Cidade: São Paulo - SP

CNPJ: 59.177.022/0001-74

OBJETO: Contratação de empresa para elaboração de projetos executivos de urbanização (parcelamento, implantação e terraplenagem), de drenagem, planta urbanística ambiental e laudo de caracterização de vegetação, de paisagismo, cromático, de pavimentação e projetos e serviços de aprovação com GRAPROHAB para o empreendimento AREIÓPOLIS V.

VALOR: R\$ 66.000,00 (Sessenta e seis mil reais), em (03) parcelas sendo: 50% (cinquenta por cento) na entrega dos projetos e aprovação pela CDHU, 35% (trinta e cinco por cento) após a aprovação e emissão do respectivo comprovante pelo GRAPROHAB e 15% (quinze por cento) após o registro do conjunto habitacional junto ao cartório de registro de imóveis competente, até 10 (dez) dias após o faturamento da Nota Fiscal/Recibo.

PRAZO: Os trabalhos ora pactuados deverão iniciar-se imediatamente após a assinatura deste instrumento, vigorando, a avença, até 12 (doze) de agosto de 2015 (dois mil e quinze), podendo ser prorrogado de acordo com as condições estabelecidas no artigo 57, inciso II, da Lei Federal n.º 8.666/93.

DOTAÇÃO ORÇAMENTÁRIA:

Categoria Econômica	Despesa	Nome da Categoria Econômica
339039990000	194	OUTROS SERV.DE TERCEIROS-PESSOA JURÍDICA

Areiópolis, aos 12 de fevereiro de 2015.

AMARILDO GARCIA FERNANDES
PREFEITO MUNICIPAL



Prefeitura Municipal de Lençóis Paulista



CN-SIFPM MUNICIPIO DE LENCOIS PAULISTA
 RELATORIO RESUMIDO DA EXECUCAO ORCAMENTARIA
 DEMONSTRATIVO DAS RECEITAS E DESPESAS PREVIDENCIARIAS DO REGIME PROPRIO DE PREVIDENCIA DOS SERVIDORES
 ORCAMENTO DA SEGURIDADE SOCIAL
 Periodo de Referencia: JANEIRO a FEVEREIRO 2015 / BIMESTRE: FEVEREIRO-FEVEREIRO
 RREO - Anexo 4 (LRF, Art. 53, inciso II) R\$ 1,00

RECEITAS	PREVISAO INICIAL	PREVISAO ATUALIZADA	RECEITAS REALIZADAS		
			No Bimestre	Ate o Bimestre/ 2015	Ate o Bimestre/ 2014
RECEITAS PREVIDENCIARIAS - RPPS (EXCETO INTRA-ORCAMENTARIAS) (I)	20.243.900,00	22.059.567,48	5.189.650,64	5.189.650,64	5.189.650,64
RECEITAS CORRENTES	20.243.900,00	22.059.567,48	5.189.650,64	5.189.650,64	5.189.650,64
Receita de Contribuicoes dos Segurados	7.476.900,00	7.269.841,77	1.039.091,73	1.039.091,73	1.039.091,73
Pessoal Civil	7.231.500,00	7.263.982,03	1.038.565,33	1.038.565,33	1.038.565,33
Ativo	7.231.500,00	7.047.857,30	1.021.607,28	1.021.607,28	1.021.607,28
Inativo	192.000,00	173.324,67	13.324,67	13.324,67	13.324,67
Pensionista	47.000,00	42.800,06	3.633,38	3.633,38	3.633,38
Outras Receitas de Contribuicoes	6.400,00	5.859,74	526,40	526,40	526,40
Receita Patrimonial	12.200.000,00	14.277.087,12	4.110.420,34	4.110.420,34	4.110.420,34
Receitas de Valores Mobiliarios	12.200.000,00	14.277.087,12	4.110.420,34	4.110.420,34	4.110.420,34
Outras Receitas Correntes	567.000,00	512.638,59	40.138,57	40.138,57	40.138,57
Compensacao Previdenciaria do RGPS para o RPPS	550.000,00	498.471,91	40.138,57	40.138,57	40.138,57
Demais Receitas Correntes	17.000,00	14.166,68			
RECEITAS DE CAPITAL					
RECEITAS PREVIDENCIARIAS - RPPS (INTRA-ORCAMENTARIAS) (II)	13.257.100,00	12.935.277,73	1.887.694,35	1.887.694,35	1.887.694,35
TOTAL DAS RECEITAS PREVIDENCIARIAS - RPPS (III)=(I+II)	33.501.000,00	34.994.845,21	7.077.344,99	7.077.344,99	7.077.344,99

DESPESAS	DOTACAO INICIAL	DOTACAO ATUALIZADA	DESPESAS EXECUTADAS			
			EM 2015		EM 2014	
			LIQUIDADAS	INSCRITAS EM RESTOS A PAGAR	LIQUIDADAS	INSCRITAS EM RESTOS A PAGAR
			No Bimestre	Ate o Bimestre	Ate o Bimestre	Ate o Bimestre
DESPESAS PREVIDENCIARIAS - RPPS (EXCETO INTRA-ORCAMENTARIAS) (IV)	14.187.000,00	14.187.000,00	1.835.114,66	1.835.114,66		
ADMINISTRACAO	14.187.000,00	14.187.000,00	93.839,28	93.839,28		
Despesas Correntes	14.082.000,00	14.082.000,00	93.839,28	93.839,28		
Despesas de Capital	105.000,00	105.000,00				
PREVIDENCIA			1.741.275,38	1.741.275,38		
Pessoal Civil			1.741.275,38	1.741.275,38		
Aposentadorias			1.435.114,76	1.435.114,76		
Pensees			306.160,62	306.160,62		
DESPESAS PREVIDENCIARIAS - RPPS (INTRA-ORCAMENTARIAS) (V)	41.584,00	41.584,00	4.942,08	4.942,08		
TOTAL DAS DESPESAS PREVIDENCIARIAS - RPPS (VI)=(IV + V)	14.228.584,00	14.228.584,00	1.840.056,74	1.840.056,74		
RESULTADO PREVIDENCIARIO - RPPS (VII) = (III - VI)	19.272.416,00	20.766.261,21	5.237.288,25	5.237.288,25		0,00

APORTES DE RECURSOS PARA O REGIME PROPRIO DE PREVIDENCIA DO SERVIDOR	PREVISAO INICIAL	PREVISAO ATUALIZADA	RECEITAS REALIZADAS		
			No Bimestre	Ate o Bimestre/ 2015	Ate o Bimestre/ 2014
TOTAL DOS APORTES PARA O RPPS	1.750.000,00	1.750.000,00	0,00	0,00	0,00
Plano Financeiro	0,00	0,00	0,00	0,00	0,00
Recursos para Cobertura de Insuficiencias Financeiras					
Recursos para Formacao de Reserva					
Outros Aportes para o RPPS					
Plano Previdenciario	1.750.000,00	1.750.000,00	0,00	0,00	0,00
Recursos para Cobertura de Deficit Financeiro					
Recursos para Cobertura de Deficit Atuarial					
Outros Aportes para o RPPS	1.750.000,00	1.750.000,00			

RESERVA ORCAMENTARIA DO RPPS	PREVISAO ORCAMENTARIA
Valor	0,00

BENS E DIREITOS DO RPPS	PERIODO DE REFERENCIA	
	2015	2014
Caixa	0,00	749.088,41
Bancos Conta Movimento	0,00	0,00
Investimentos	998.569,49	998.569,49
Outros Bens e Direitos	188.538.434,70	188.538.434,70

RECEITAS INTRA-ORCAMENTARIAS - RPPS	PREVISAO INICIAL	PREVISAO ATUALIZADA	RECEITAS REALIZADAS		
			No Bimestre	Ate o Bimestre/ 2015	Ate o Bimestre/ 2014
RECEITAS CORRENTES (VIII)	13.257.100,00	12.935.277,73	1.887.694,35	1.887.694,35	1.887.694,35
Receita de Contribuicoes	7.543.800,00	7.352.372,32	1.065.872,30	1.065.872,30	1.065.872,30
Patronal	7.543.800,00	7.352.372,32	1.065.872,30	1.065.872,30	1.065.872,30
Pessoal Civil	7.543.800,00	7.352.372,32	1.065.872,30	1.065.872,30	1.065.872,30
Ativo	7.543.800,00	7.352.372,32	1.065.872,30	1.065.872,30	1.065.872,30
Outras Receitas Correntes	5.713.300,00	5.582.905,41	821.822,05	821.822,05	821.822,05
RECEITAS DE CAPITAL (IX)					
DEDUCOES DA RECEITA (X)					
TOTAL DAS RECEITAS PREVIDENCIARIAS INTRA-ORCAMENTARIAS (XI)=(VIII+IX-X)	13.257.100,00	12.935.277,73	1.887.694,35	1.887.694,35	1.887.694,35

DESPESAS INTRA-ORCAMENTARIAS - RPPS	DOTACAO INICIAL	DOTACAO ATUALIZADA	DESPESAS EXECUTADAS			
			EM 2015		EM 2014	
			LIQUIDADAS	INSCRITAS EM RESTOS A PAGAR	LIQUIDADAS	INSCRITAS EM RESTOS A PAGAR
			No Bimestre	Ate o Bimestre	Ate o Bimestre	Ate o Bimestre
ADMINISTRACAO (XII)	41.584,00	41.584,00	4.942,08	4.942,08		
Despesas Correntes	41.584,00	41.584,00	4.942,08	4.942,08		
TOTAL DAS DESPESAS PREVIDENCIARIAS INTRA-ORCAMENTARIAS (XIII)=(XII)	41.584,00	41.584,00	4.942,08	4.942,08		

FONTE:CN-SIFPM - Sistema Integrado de Financas Publicas Municipais, Unidade responsavel- CONTABILIDADE
 Data da emissao 24/MAR/2015 e hora de emissao 08:03
 Os dados da entidade CAMARA MUNICIPAL foram extraidos do sistema FIORILLI S/C LTDA. - SOFTWARE
 Os dados da entidade SERVICIO AUTONOMO DE AGUA E ESGOTOS - SAAE foram extraidos do sistema CECAM

NOTAS:
 Durante o exercicio, somente as despesas liquidadas sao consideradas executadas. No encerramento do exercicio, as despesas nao liquidadas inscritas em Restos a Pagar nao processados sao tambem consideradas executadas. Dessa forma, para maior transparencia, as despesas executadas estao segregadas em:
 a) Despesas liquidadas, consideradas aquelas em que houve a entrega do material ou servico, nos termos do artigo 63 da Lei 4.320/64;
 b) Despesas empenhadas mas nao liquidadas, inscritas em Restos a Pagar nao processados, consideradas liquidadas no encerramento do exercicio, por forca do artigo 35, inciso II da Lei 4.320/64.

IZABEL CRISTINA C. LORENZETTI
 PREFEITA MUNICIPAL
 CPF-601.401.438-15

JULIO ANTONIO GONCALVES
 DIRETOR DE FINANÇAS
 CPF-120.036.368-03

ADRIANO CARLOS PACCOLA
 COORDENADOR DE CONTABILIDADE
 CRC-TC 15P220.456/O-4

WAGNER JOSE RIBEIRO
 RESPONSÁVEL PELO CONTROLE INTERNO
 CPF-334.322.488-06

Publicado no jornal O Eco, no dia 28 de março de 2015. Na página C7. Valor da publicação R\$ 128,41.

Prefeitura Municipal de Lençóis Paulista

PREFEITURA MUNICIPAL DE LENÇÓIS PAULISTA - SP
 EDITAL DE CONVOCAÇÃO
 A Comissão Municipal de Serviço Civil de Lençóis Paulista, Convoca, o(s) interessado(s) abaixo relacionado(s) aprovado(s) no Concurso Público abaixo identificado para o preenchimento de 01 (uma) vaga, na Prefeitura Municipal de Lençóis Paulista e informa que o não comparecimento no dia, horário e local estabelecidos pela presente convocação implicará na perda de vaga conforme preceitua a lei.
 Edital n.º: 003/14
 Cargo: Agente Comunitário de Saúde - Área 8
 Local: Comissão Municipal de Serviço Civil, sita na Avenida Brasil, 850, Centro, Lençóis Pta. - SP.
 Data: 02 de abril de 2015.
Horário: 10h00
 01 - Tamara Marques Ferrari Garcia
 02 - Iago de Oliveira Spadotto
 Lençóis Paulista, 27 de março de 2.015.
 Marcos Norabele
 Presidente Comissão Municipal de Serviço Civil
 Publicado no jornal O Eco, no dia 28 de março de 2015. Na página C7. Valor da publicação R\$ 10,90.

CÂMARA MUNICIPAL DE MACATUBA
 TERMO DE PRORROGAÇÃO - Contrato nº 03/2013, Convite nº01/2013
 CONTRATANTE: Câmara Municipal de Macatuba.
 CONTRATADA: Conam Consultoria em Administração Municipal Ltda.
 OBJETO: Prestação de serviços de licenciamento dos softwares para atendimento às áreas contábil/financeira; e folha de pagamentos da Câmara Municipal.
 FINALIDADE: 2ª Prorrogação do contrato firmado em 18/03/2013 por mais 12 meses.
 Macatuba, 25 de março de 2015.
 Vereador Marcos Rogério Soares de Goes, Presidente da Câmara Municipal.

CÂMARA MUNICIPAL DE MACATUBA
 AVISO DE LICITAÇÃO
 Processo Licitatório nº 02-2015. Convite nº 02-2015.
 Objeto: contratação de empresa prestadora de serviço de assessoria de comunicação e imprensa nos termos e condições previstos na Carta Convite.
 Entrega das propostas até às 13h30m do dia 10/04/2015. Abertura dos envelopes: às 14h00m do dia 10/04/2015.
 O edital poderá ser retirado na secretaria da Câmara Municipal e também pode ser solicitado pelo e-mail licitação@cmmacatuba.sp.gov.br. Empresas não convidadas poderão participar desde que manifestem seu interesse com antecedência de até 24 (vinte e quatro) horas da apresentação das propostas.
 Macatuba, 27 de março de 2015.
 João Sérgio Pimentel - Presidente da Comissão de Licitações.

PREFEITURA M. DE MACATUBA - SETOR DE LICITAÇÕES - EXTRATO TERMO HOMOLOGAÇÃO - PREGÃO PRESENCIAL 13-2015 - Processo 20-2015. OBJETO: Contratação de empresa especializada para realização de exames laboratoriais, por meio do sistema de registro de preços, destinados aos pacientes usuários do Sistema Único de Saúde, conforme especificações descritas no ANEXO II - ESPECIFICAÇÕES MÍNIMAS E TERMO DE REFERÊNCIA, pelo período de 12 meses. A Prefeitura de Macatuba torna público que o Pregão Municipal homologou o processo em referência em 09.03.2015, adjudicando o objeto em favor de IRMANDADE SANTA CASA DE MACATUBA, CNPJ 51.889.400/0001-30, conforme segue. Ficam registrados os preços.

Item	Qtd.	Unid.	Descrição	Valor Unit.
600	Unid.		Dosagem de Hormônio Tireostimulante (TSH)	R\$ 11,00
500	Unid.		Dosagem de Tiroxina (T4)	R\$ 11,00
100	Unid.		Dosagem de Triiodotironina (T3)	R\$ 11,00
70	Unid.		Dosagem de Antígeno Prostático Específico (PSA)	R\$ 15,00
50	Unid.		Dosagem de Microalbumina na Urina	R\$ 16,00
40	Unid.		Determinação de Curva Glicêmica (02 dosagens)	R\$ 13,50
100	Unid.		Determinação de Curva Glicêmica (05 dosagens)	R\$ 16,25
35	Unid.		Proteínumria 24 horas (Gravidez)	R\$ 11,00

Macatuba, 26 de março de 2015. TARCÍSIO MATEUS ABEL - Prefeito Municipal.

PREFEITURA M. DE MACATUBA - SETOR DE LICITAÇÕES - EXTRATO ALTERAÇÃO 01 - CONTRATO 14-A/2014 (Originário do PREGÃO 26-2014). FINALIDADE: prorrogar a execução e vigência do contrato por mais 12 meses. Valor total da alteração: R\$ 193.824,00. CONTRATANTE: Município de Macatuba. CONTRATADO: RKM SISTEMAS LTDA, CNPJ 52.195.534/0001-14. OBJETO: A contratação de empresa especializada em solução integrada, através do fornecimento de locação de Sistema (software) de Gestão do Cidadão (Saúde, Educação e Assistência Social). FUND. LEGAL: art. 57, II da Lei 8.666/93. ASSINATURA: 20.03.2015. Macatuba, 26 de março de 2015. TARCÍSIO MATEUS ABEL - Prefeito Municipal.

PREFEITURA M. DE MACATUBA - SETOR DE LICITAÇÕES - AVISO DE LICITAÇÃO - PREGÃO PRESENCIAL 28-2015. PROC.: 45-2015. OBJETO: Aquisição de Medicamentos através do sistema de registro de preços, destinados a atender a população que faz uso do Sistema Único de Saúde, seguindo as especificações do Anexo II do edital. Entrega parcelada e conforme necessidade no período de 12 meses. ENTREGA E ABERTURA DOS ENVELOPES: 14.04.2015 às 08h30min. O edital, na íntegra, poderá ser lido e obtido no Setor de Licitações, Rua 9 de Julho, 15-20, Centro, Macatuba, das 08:00 às 16:30, nos dias úteis, pelo site www.mmacatuba.sp.gov.br, ou solicitando-o pelo e-mail pregao@mmacatuba.sp.gov.br. Quaisquer informações poderão ser obtidas no endereço acima ou pelo telefone (14) 3298-9854. Macatuba, 26 de março de 2015. TARCÍSIO MATEUS ABEL - Prefeito Municipal.



Prefeitura Municipal de Lençóis Paulista



MUNICIPIO DE LENCOIS PAULISTA		CONAM			
RELATORIO RESUMIDO DA EXECUCAO ORCAMENTARIA					
DEMONSTRATIVO DO RESULTADO PRIMARIO - ESTADOS, DISTRITO FEDERAL E MUNICIPIOS					
ORCAMENTOS FISCAL E DA SEGURIDADE SOCIAL					
Periodo de Referencia: JANEIRO a FEVEREIRO 2015 / BIMESTRE: JANEIRO-FEVEREIRO					
RREO - ANEXO 6 (LRF, art. 53, inciso III)					
R\$ 1,00					
RECEITAS PRIMARIAS	PREVISAO ATUALIZADA	RECEITAS REALIZADAS			
		No Bimestre	Ate o Bimestre/2015	Ate o Bimestre/2014	
RECEITAS PRIMARIAS CORRENTES (I)	188.176.792,40	31.758.041,50	31.758.041,50	0,00	
RECEITAS TRIBUTARIAS	20.670.836,45	2.140.002,98	2.140.002,98	0,00	
IPTU	3.738.610,12	3.610,08	3.610,08	0,00	
ISS	9.917.159,56	1.571.326,22	1.571.326,22	0,00	
ITBI	2.024.735,61	191.402,27	191.402,27	0,00	
IRRF	3.387.735,60	337.735,58	337.735,58	0,00	
Outras Receitas Tributarias	1.602.595,56	35.928,83	35.928,83	0,00	
RECEITAS DE CONTRIBUICOES	22.294.399,70	3.250.607,74	3.250.607,74	0,00	
Receitas Previdenciarias	20.203.592,24	2.925.258,82	2.925.258,82	0,00	
Outras Receitas de Contribuicoes	2.090.807,46	325.348,92	325.348,92	0,00	
RECEITA PATRIMONIAL LIQUIDA	28.460,37	8.460,30	8.460,30	0,00	
Receita Patrimonial	15.680.690,49	4.471.232,21	4.471.232,21	0,00	
(-) Aplicacoes Financeiras	15.652.230,12	4.462.771,91	4.462.771,91	0,00	
TRANSFERENCIAS CORRENTES	122.696.686,20	23.125.033,63	23.125.033,63	0,00	
FPM	24.359.107,72	4.359.633,40	4.359.633,40	0,00	
ICMS	36.929.764,76	5.196.431,42	5.196.431,42	0,00	
Convenios	1.469.609,62	187.492,20	187.492,20	0,00	
Outras Transferencias Correntes	59.938.204,10	13.381.476,61	13.381.476,61	0,00	
DEMAIS RECEITAS CORRENTES	22.486.409,68	3.233.936,85	3.233.936,85	0,00	
Divida Ativa	2.281.385,96	765.312,47	765.312,47	0,00	
Diversas Receitas Correntes	20.205.023,72	2.468.624,38	2.468.624,38	0,00	
RECEITAS DE CAPITAL (II)	523.155,71	423.039,00	423.039,00	0,00	
Operacoes de Credito (III)	0,00	0,00	0,00	0,00	
Amortizacao de Empréstimos (IV)	0,00	0,00	0,00	0,00	
Alienacao de Bens (V)	100.116,70	0,00	0,00	0,00	
Transferencias de Capital	423.039,01	423.039,00	423.039,00	0,00	
Convenios	423.039,01	423.039,00	423.039,00	0,00	
Outras Transferencias Capital	0,00	0,00	0,00	0,00	
Outras Receitas de Capital	0,00	0,00	0,00	0,00	
RECEITAS PRIMARIAS DE CAPITAL (VI)=(II-III-IV-V)	423.039,01	423.039,00	423.039,00	0,00	
RECEITA PRIMARIA TOTAL (VII) = (I + VI)	188.599.831,41	32.181.080,50	32.181.080,50	0,00	
DESPESAS PRIMARIAS	DOTACAO ATUALIZADA	DESPESAS EXECUTADAS			
		EM 2015		EM 2014	
		DESPESAS LIQUIDADAS	INSCRITAS EM RESTOS A PAGAR	DESPESAS LIQUIDADAS	INSCRITAS EM RESTOS A PAGAR
		No Bimestre	Ate o Bimestre	Ate o Bimestre	NAO PROCESSADOS
DESPESAS CORRENTES (VIII)	175.789.219,17	29.006.832,87	29.006.832,87	0,00	0,00
Pessoal e Encargos Sociais	99.557.380,24	14.597.055,36	14.597.055,36	0,00	0,00
Juros e Encargos da Divida (IX)	220.000,00	27.162,84	27.162,84	0,00	0,00
Outras Despesas Correntes	76.011.838,93	14.382.614,67	14.382.614,67	0,00	0,00
DESPESAS PRIMARIAS CORRENTES (X) = (VIII - IX)	175.569.219,17	28.979.670,03	28.979.670,03	0,00	0,00
DESPESAS DE CAPITAL (XI)	10.674.802,00	598.352,35	598.352,35	0,00	0,00
Investimentos	10.554.802,00	577.732,04	577.732,04	0,00	0,00
Inversoes Financeiras	0,00	0,00	0,00	0,00	0,00
Concessao de Empréstimos (XII)	0,00	0,00	0,00	0,00	0,00
Aquisicao de Titulo de Capital (XIII)	0,00	0,00	0,00	0,00	0,00
Demais Inversoes Financeiras	0,00	0,00	0,00	0,00	0,00
Amortizacao da Divida (XIV)	120.000,00	20.620,31	20.620,31	0,00	0,00
Outras Despesas de Capital	0,00	0,00	0,00	0,00	0,00
DESPESAS PRIMARIAS CAPITAL (XV)=(XI-XII-XIII-XIV)	10.554.802,00	577.732,04	577.732,04	0,00	0,00
RESERVA DE CONTINGENCIA (XVI)	380.000,00	0,00	0,00	0,00	0,00
RESERVA DO RPPS (XVII)	21.022.416,00	0,00	0,00	0,00	0,00
DESPESA PRIMARIA TOTAL (XVIII) = (X+XV+XVI+XVII)	207.526.437,17	29.557.402,07	29.557.402,07	0,00	0,00
RESULTADO PRIMARIO (XIX)=(VII - XVIII)	-18.926.605,76	2.623.678,43	2.623.678,43	0,00	
SALDOS DE EXERCICIOS ANTERIORES				0,00	
DISCRIMINACAO DA META FISCAL					VALOR
META DE RESULTADO PRIMARIO FIXADA NO ANEXO DE METAS FISCAIS DA LDO P/ O EXERCICIO DE REFERENCIA					0,00

FONTE: CN-SIFPM - Sistema Integrado de Financas Publicas Municipais, Unidade responsavel- CONTABILIDADE

Data da emissao 24/MAR/2015 e hora de emissao 08:04

Os dados da entidade CAMARA MUNICIPAL

foram extraídos do sistema FIORILLI S/C LTDA. - SOFTWARE

Os dados da entidade SERVICO AUTONOMO DE AGUA E ESGOTOS - SAAE

foram extraídos do sistema CECAM

Nota: Durante o exercicio, somente as despesas liquidadas sao consideradas executadas. No encerramento do exercicio, as despesas nao liquidadas inscritas em Restos a Pagar nao processados sao tambem consideradas executadas. Dessa forma, para maior transparencia, as despesas executadas estao segregadas em:

a) Despesas liquidadas, consideradas aquelas em que houve a entrega do material ou servico, nos termos do artigo 63 da Lei 4.320/64;

b) Despesas empenhadas mas nao liquidadas, inscritas em Restos a Pagar nao processados, consideradas liquidadas no encerramento do exercicio, por forca do artigo 35, inciso II da Lei 4.320/64.

Notas complementares:

Dos valores das Receitas de Transferencias Correntes, foram deduzidos a parcela destinada a formacao do FUNDEB.

IZABEL CRISTINA C. LORENZETTI
PREFEITA MUNICIPAL
CPF-601.401.438-15

JULIO ANTONIO GONCALVES
DIRETOR DE FINANÇAS
CPF-120.036.368-03

ADRIANO CARLOS FACCOLA
COORDENADOR DE CONTABILIDADE
CRC-TC 1SP220.456/O-4

WAGNER JOSE RIBEIRO
RESPONSÁVEL PELO CONTROLE INTERNO
CPF-334.322.488-06

Publicado no jornal O Eco, no dia 28 de março de 2015. Na página C8. Valor da publicação R\$ 122,44.



Prefeitura Municipal de Areiópolis



EXTRATO DE CONTRATO

MODALIDADE DE LICITAÇÃO: DISPENSA POR LIMITE N.º 207 / 2015
CONTRATANTE: PREFEITURA MUNICIPAL DE AREIOPOLIS

CONTRATADO:

CARINA GIORGETTI

Endereço: Rua Dr. Julio de Faria, 505, Centro
Cidade: São Manuel - SP
CPF: 305.797.268-35

OBJETO: Locação do imóvel urbano localizado nesta cidade na Rua Geraldo Pereira de Barros, 79, Centro, Areiópolis -SP, destinado à moradia para o Sr. Francisco Antonio de Souza, em razão da gravidade de sua enfermidade, conforme Lei Municipal em anexo.

VALOR: R\$ 8.400,00 (oito mil e quatrocentos reais), a ser pago em parcelas iguais, mensais e sucessivas no valor de R\$ 700,00 (setecentos reais), até 10 (dez) dias após o faturamento da Nota Fiscal/Recibo.

PRAZO: A presente locação será por prazo determinado a contar do dia 02 (dois) de fevereiro de 2015 (dois mil e quinze) e a vencer em 02 (dois) de fevereiro de 2.016 (dois mil e dezesseis), podendo ser prorrogado por livre acordo entre as partes, nos limites previstos na Lei Federal n.º 8.666/93.

DOTAÇÃO ORÇAMENTÁRIA:

Categoria Econômica	Despesa	Nome da Categoria Econômica
339036150000	168	LOCAÇÃO DE IMÓVEIS

Areiópolis, aos 20 de fevereiro de 2015.

AMARILDO GARCIA FERNANDES
PREFEITO MUNICIPAL

EXTRATO DE CONTRATO

MODALIDADE DE LICITAÇÃO: CARTA CONVITE N.º 10 / 2015
CONTRATANTE: PREFEITURA MUNICIPAL DE AREIOPOLIS

CONTRATADO:

CONSTRUTORA ALTO DA SERRA PARDINHO LTDA - ME

Endereço: Rua Dias Barreiros, 120, Centro
Cidade: Pardinho - SP
CNPJ: 08.261.035/0001-96

OBJETO: Contratação de empresa especializada, por empreitada global para execução de 225.000m² de SERVIÇOS DE LIMPEZA E ROÇADA MANUAL E MECÂNICA, conforme memorial descritivo - anexo I.

VALOR: R\$ 63.000,00 (sessenta e três mil reais), conforme medição, até 15 (quinze) dias após o faturamento e entrega da nota fiscal.

PRAZO: Os trabalhos ora pactuados deverão iniciar-se imediatamente após a assinatura do contrato vigorando a avença até 09 (nove) de março de 2016 (dois mil e dezesseis).

DOTAÇÃO ORÇAMENTÁRIA:

Categoria Econômica	Despesa	Nome da Categoria Econômica
339039990000	1139	OUTROS SERV.DE TERCEIROS-PESSOA JURÍDICA

Areiópolis, aos 09 de março de 2015.

AMARILDO GARCIA FERNANDES
PREFEITO MUNICIPAL

FOTO: O ECO



NEGÓCIOS

Quem ama chocolate, adora Páscoa e se apaixona pela **Lugano**

N2

FOTO: DIVULGAÇÃO



IMÓVEIS

Saiba como declarar **compra do imóvel** ao **Imposto de Renda**

N10

• www.jornaloeco.com.br • mail: oeco@jornaloeco.com.br • comercial@jornaloeco.com.br • telefone central (14) 3269.3311 •

• LENÇÓIS PAULISTA, SÁBADO, 28 DE MARÇO DE 2015 • ANO 78 • EDIÇÃO Nº 7.392 •

Casa produz o dobro da energia que consome

Em tempos de carência energética, casa construída na Alemanha é autossuficiente e ainda abastece veículos elétricos de seus moradores.

N15



FOTO: DIVULGAÇÃO

FOTO: MARCIO MOREIRA/O ECO



SERVIÇO

A Chocolate Lugano está localizada na sala 1 da Galeria Beco Amarelo, que fica na Rua 15 de Novembro, 753, no Centro Comercial de Lençóis Paulista. O horário de atendimento é de segunda a sexta-feira, das 9h às 18h e de sábado, das 9h às 17h. O telefone é (14) 3263-3633. Por conta da Páscoa, amanhã a loja fica aberta das 14h às 17h. Faça uma visita e confira essa deliciosa novidade.

• www.jornaloeco.com.br • mail: oeco@jornaloeco.com.br • comercial@jornaloeco.com.br • telefone central (14) 3269.3311 •

• LENÇÓIS PAULISTA, SÁBADO, 28 DE MARÇO DE 2015 • ANO 78 • EDIÇÃO Nº 7.392 •

Quem ama chocolate, adora PÁSCOA e se apaixona pela LUGANO

Recém inaugurada, loja traz com exclusividade grande variedade de produtos, direto da fábrica na Serra Gaúcha

FOTO: TIAGO MORENO/O ECO



VARIEDADE - Chocolate Lugano oferece opções para todos os gostos e ocasiões

FOTO: MARCIO MOREIRA/O ECO



EQUIPE - Sandra e Solange comandam a loja, sempre preocupadas com o bom atendimento

FOTO: TIAGO MORENO/O ECO



Chocolate é uma paixão quase que irresistível. Principalmente nessa época, com a chegada da Páscoa, que vai ser comemorada no próximo domingo, dia 5 de abril. E para os chocólatras de plantão, fica a dica, Lençóis Paulista e toda região agora pode literalmente desfrutar de uma doce novidade, vinda diretamente da Serra Gaúcha: a Chocolate Lugano, que oferece uma grande variedade de produtos, com a garantia de qualidade e a tradição da marca que carrega no nome, que há quase 40 anos

se dedica a produzir as delícias do cacau.

Inaugurada no dia 12 de março, a Chocolate Lugano trouxe com exclusividade para Lençóis os produtos de uma das mais tradicionais fabricantes de chocolate do país, fundada em 1976. A ideia partiu da empresária Sandra Maria Salvador Carpanezi, depois de uma viagem à Gramado, no Rio Grande do Sul, onde são produzidos os chocolates Lugano.

Sandra conheceu e saboreou os chocolates produzidos artesanalmente e não

resistiu. Decidiu trazê-los para Lençóis, transformando a loja Bellas Trufas, que havia adquirido no final de 2014, na primeira loja licenciada da marca no interior de São Paulo, apostando no potencial da cidade e região com a venda exclusiva dos produtos reconhecidos pela qualidade.

A marca já conta com quase 20 lojas licenciadas em São Paulo e em outros estados, além das lojas próprias e alguns pontos de venda. A grande variedade de produtos comercializados vem diretamente da fábrica em Gramado, que

além de produzir sua própria matéria prima tem o processo todo artesanal, o que reflete em seu slogan "Arte em chocolate".

Na Chocolate Lugano de Lençóis você encontra deliciosas opções, como chocolates zero lactose, light e diet, além de uma grande variedade para presentear em várias ocasiões especiais. Para a Páscoa a loja oferece uma diversidade de ovos e produtos, como coelhos, ovos decorados, bombons, trufas, personagens de chocolate, e muitas opções para montar sua cesta especial.

Classificados



VEÍCULOS VENDA

ÔNIX LTZ, automático, completíssimo, ano 2014, preço á combinar. Tratar (14) 3263-4218/ 99709-5659 c/ Daniel Lima

SANTANA, ANO 2003, cor prata, 1.8, á álcool, IPVA 2015 pago, AC, DH, VE, TE, rabicho, som, pneus novos, R\$ 15.900,00. Tratar (14) 99794-5805

SILVERADO, ANO 97, turbo diesel, maxium, rodas aro 20, lona marítima, som, equipada, R\$ 36 mil. Tratar (14) 99682-7551.

CELTA, ANO 2007, total flex, 2 portas, R\$ 12.500,00. Tratar (14) 99682-7551

S10, ANO 97, completa, R\$ 17 mil, ótimo estado. Tratar (14) 99600-8829

CELTA, ANO 2001, 2 portas, trava e alarme, R\$ 10.500,00. Tratar (14) 99682-7551

MICRO ÔNIBUS Volare 24L, ano 2000, com ou sem serviço. Tratar (14) 997-960-939.

MERIVA JOY 1.8, ano 2008, cor cinza, ótimo preço. Tratar (14) 997-029-828.

TOYOTA BANDEIRANTES, ano 71, modelo Jeep – longa, capota aço, motor 608, R\$ 25 mil. Tratar (14) 991-078-669/ 996-632-916/ 981-280-298.

ASTRA ADVANTAGE 2.0, ano 01, cor azul, completo, excelente estado. Tratar (14) 998-396-051.

KADET, ANO 95, cor cinza, com vidro, trava e alarme, documentação 2014 ok, R\$ 7.500,00. Tratar (14) 3264-5892 e 996-027-386.

PALIO WEEKEND Adventure, ano 2012, cor verde, top de linha com 33.000 km, único dono, preço abaixo da tabela, R\$ 38 mil, aberto á proposta. Tratar (14) 99794-3360/ 3263-0118.

PALIO FIRE 1.0 4p 2012 prata com 30 mil km, oferta: só R\$ 19.900,00 Shop Cars veículos 99610-5960/3264-3644

VW FOX 4p, 4 modelos para sua escolha Shop Cars veículos 99610-5960/3264-3644

MONTANA CONQUEST 1.4 2009 flex, preta, bem conservada, só R\$ 19.900,00 Shop Cars veículos 99610-5960/3264-3644

FIESTA SEDAN 1.6 prata promoção da semana para esse veículo só 18.900 + transferência e tanque cheio grátis Shop Cars Veículos 99610-5960/3264-3644

CORSA HATCH 1.4 maxx vermelho com dh, lindo carro só R\$ 20.900,00 Shop Cars veículos 99610-5960/3264-3644

ASTRA HATCH 2010 completo preto Shop Cars Veículos 99610-5960/3264-3644

ÔNIX LT 1.4 2013 vermelho com mylink R\$ 35.900,00 Shop Cars Veículos 99610-5960/3264-3644

SIENA 1.0 Fire Celebration 2010 bem conservado, em até 48x sem entrada Shop Cars Veículos 99610-5960/3264-3644

PEUGEOT 207 Hatch XR 1.4 completo 2009 preto, com rodas +milha só 19.900 Shop Cars Veículos 99610-5960/3264-3644

FINANCIAMENTO PARTICULAR com as melhores taxas do mercado, pesquise e compare a diferença Shop Cars Veículos 99610-5960/3264-3644

COMPRA-SE CONSÓRCIO em andamento ou aceita como parte pagamento de veículo. Tratar Shop Cars. Av. 25 de Janeiro, 332 ou (14) 996-643-869.

KADET, ANO 94, á álcool original, com rodas esportiva, R\$ 4.700,00, mais doc. Tratar (14) 99682-8437.

CAPTIVA SPORT FWD, 2.4, 16V, 171/185cv, ano 2011/2011, cor preta, R\$ 59.000,00. Tratar (14) 3264-6226/ 99694-9060 c/ Rogério

PEUGEOT 207 Passion, flex, ano 2012/2013, 1.4, cor prata, completo, DH, TR, AL, 17.000km, R\$ 25 mil. Tratar c/ Cecília (14) 99733-9979/ 99794-2555

ESCORT GL, 1.6, ano 95, á gasolina. Tratar (14) 99664-8927/ 3263-7349.

ASTRA HATCH 2011 completo prata, ótimo carro inclusive com ar cond digital e som gm + rodas ligas tudo original R\$ 29.500,00 tr Eduardo f: 98177-0870

MERIVA JOY 1.4 prata 2011 completo toda revisada R\$ 26.500,00 tr Eduardo f: 98177-0870 plantão de vendas

UNO MILLE Fire Economy 4 pts com baixo km 2011 revisado R\$ 21.500,00 tr Eduardo f: 98177-0870 plantão de vendas

MONTANA OKM 15/15 completo + pintura metálica com desconto para CNPJ R\$ 37.990,00 oferta válida só até 30/03 tr Eduardo f: 98177-0870

CRUZE HATCH Sport 6 0 km transmissão automático + couro R\$ 70.990,00 oferta válida até 30/03 tr Eduardo f: 98177-0870

PRODUTOR RURAL atenção desconto direto da fábrica da gm, condições imperdíveis tr Eduardo f: 98177-0870

VW FOX 1.0, ano 2009, flex, cor prata, 4 portas, DH, alarme, trava nas 4 portas, único dono, super conservado. Tratar com Sidnei (14) 98200-3226

SIENA, ANO 2007/2008, direção hidráulica, vidro elétrico, 5 pneus novos, carro novo, c/ 18.000 km, R\$ 23 mil, só á vista. Tratar na R: Holanda, 300, Jardim Nações. Telefone (14) 3263-0774.

VERONA, ANO 94, impecável, completo, vendo ou troco, R\$ 8.500,00. Tratar (14) 99653-6869/ 99717-2704

ASTRA HATCH, ano 2009, cor preto, completo, único dono, roda aro 16, aerofólio, milha. Tratar (14) 99682-8837

GOL, ANO 2005, 4 portas, cor cinza, modelo G3 c/ 4 pneus novos, R\$ 14 mil. Tratar (14) 99720-6901/ 99115-5295.

ASTRA, ANO 99, Hatch, completo, equipado, c/ DVD, R\$ 13.500,00. Tratar (14) 99682-7551

FUSCA, ANO 77, em perfeito estado de conservação. Tratar (14) 99805-6976

CELTA, 09, Sprit, menos ar, cor prata. Tratar (14) 99672-7292

VOYAGE, 12, cor prata, completo. Tratar (14) 99703-1919/ 3263-3348

CRUZE LTZ, vendo ou troco, ano 2012, 4 portas, cor prata, 1.8, 16V, flex, automático, ar condicionado, direção hidráulica, vidro elétrico, trava elétrica, airbag, alarme, c/ 34.800km. Tratar (14) 99717-1302/ 99885-1302/ 3263-4014 c/ Juliano

CELTA SPIRIT, ano 2003, 2 portas, cor prata. Ótimo estado de conservação. Única dono. Valor R\$ 11.000,00. Fone (14) 99874-1347 particular.

GOL G4, 2 portas, cor prata, ano 2014, 15 mil km, trava e alarme, único dono, R\$ 21 mil. Tratar (14) 99686-9955

SUCATÃO DO DIDI

COMPRA DE PAPELÃO, FERRO VELHO, COBRE ALUMINÍO EM GERAL

(14) 3264-6195 / 9 9675-8650

Rua Wiliam Orsi, 57 - Jardim Itapuã - Lençóis Paulista

VW/CROSS Fox, ano 2009/ mod 2009, cor preta, flex, único dono. Tratar (14) 99746-0664/ 3882-9244

CAMINHÃO VOLVO VM260, ano 2008. Já c/ serviço. Tratar (14) 3269-3230/ 99184-7157.

COMPRE SEU automóvel! Carro R\$ 30 mil, entrada de R\$ 672,19 e parcelas de R\$ 372,19. Tratar (14) 99887-3261/ 98103-1804

FUSCA, ANO 1974, relíquia, c/ rodas aro 14 esportiva, som, cor amarelo e tapeçaria filé, R\$ 10 mil. Tratar (14) 99674-5783/ 99115-5295.

CORSA SEDAN Classic, ano 2008, cor preto, 1.0, flex, básico em ótimo estado, documentação rigorosamente em dia, valor R\$ 16.500,00. Interessados ligar (14) 3263-1667/ 99708-1331/ 98182-5556 falar com Marcos

GOL G5, ano 2009, cor prata, único dono, 50.000km, completo menos ar, R\$ 17.700,00. Tratar (14) 99761-4857 (particular)

FUSCA, ANO 74, 1.300, cor branco, documentação ok, preço á combinar. Tratar (14) 3263-4056/ 99894-5226

MINI MOTO trackbike nos modelos cross ou moto GP é na Pagan motos. Tratar (14) 3264-4345

BIZ 125 2015/ Fan 125 KS 2015/ Fan 150 2015/ Titan 150 EX 2015/ Lead 110 2015/ CB 300R 2015/ XRE 300 - 2015/ Bros 150 2015. Pagan motos Tratar (14) 3264-4345

FINANCIAMENTO de Moto Honda Okm com entrada com a menor parcela do mercado. "Grátis 02 capacetes" Pagan motos. Tratar (14) 3264-4345

CAPACETE EBF ou liberty aberto ou fechado, R\$ 60,00 só na Pagan motos. Tratar (14) 3264-4345

YAMARA TDM, 225cc, cor azul, ano 98, R\$ 2.500,00 + doc. Tratar (14) 99682-8437/ 99751-4078

CG 150 ES, ano 2012, completa, IPVA 2015 pago, R\$ 5.200,00. Tratar (14) 99682-7551

MOTO TITÃN 125, cor preta, ano 2009, R\$ 3.600,00. Tratar (14) 99880-0211

VEÍCULOS COMPRA

COMPRO GOL, Celta, Corsa e outros. Tratar (14) 99703-1919/ 3263-3348

MOTOCICLETAS VENDA

MOTO FAN, ano 2010, 8 mil km, R\$ 4 mil. Tratar (14) 99163-4141.

FS VEÍCULOS

Av. PAPA JOÃO PAULO II
(AO LADO DO AUTO POSTO LEÃO)

FONES:

(14) 3264-3033

- 9 9668-3033
- 9 9625-3033
- 9 8148-7585

S10 2.4 S; 2002; G; PRATA	CORSA WIND; 2000; G; BRANCA	GOL MI; 1997; G; BRANCA
ASTRA GL; 2001; G; PRATA	GRAND BLAZER DLXT; 1999; D; PRATA	GOL SPECIAL; 2000; G; BRANCA
CELTA 1.0; 2001; G; PRATA	S10 EXECUTIVE D; 2010; FLEX; AZUL	GOLF 1.8; 1995; G; CINZA
CELTA 2P SPIRIT; 2005; G; PRATA	S10 LT 4X2; 2015; D; BRANCA	GOLF 1.8; 1995; G; CINZA
CELTA 4P LIFE; 2007; FLEX; CINZA	VECTRA HATCH 4P GT; 2008; FLEX; PRATA	PALIO EX; 2000; A; CINZA
CELTA 4P LIFE; 2011; FLEX; PRETA	ZAFIRA 2.0; 2001; G; AZUL	UNO ECONOMY ; 2013; FLEX; BRANCO
CLASSIC LS; 2014; FLEX; PRETA	FIESTA HATCH 1.0; 2003; G; PRETO	PUNTO ATTRACTIVE; 2012; FLEX; PRETA
CORSA SEDAN CLASSIC; 2008; FLEX; PRETO	FIESTA HATCH 1.6; 2006; FLEX; PRATA	PEUGEOT 206 SOLEIL 1.0; 2003; G; CINZA
CORSA SUPER; 1998; G; PRATA	GOL 16V; 1999; G; VERMELHA	F800 GS; 2012; G; BRANCA
CORSA HATCH; 2001; G; BRANCO	GOL CL 1.6 MI; 1997; G; BRANCA	CG 150 TITAN ESD; 2006; G; PRETA
CORSA SUPER HATCH; 1997; G; BRANCO	GOL GIII 1.0; 2004; G; BRANCA	CB 300R; 2012; G; VERMELHA
	GOL GIV 1.0; 2007; FLEX; PRETA	CB 300 REPSOL; 2014; G; BRANCA

VEÍCULOS EM PROMOÇÃO

CORSA HATCH SUPER; 1998; PRATA; R\$ 8.400,00; ENTR. R\$ 2.600,00 + 48x R\$ 470,00	ASTRA GL; 2001; PRATA; R\$ 12.000,00; ENTR. R\$ 5.500,00 + 48x R\$ 550,00
PALIO 1.6; 2000; BRANCO; R\$ 10.000,00; ENTR. R\$ 3.500,00 + 48x R\$ 470,00	A-20; 1990; AZUL; R\$ 12.500,00; 50% DE ENTR. + 10x S/ JUROS
PEUGEOT 206 SOLEIL; 2003; CINZA; R\$ 10.500,00; ENTR. R\$ 4.500,00 + 48x R\$ 470,00	CELTA; 2007; CINZA; R\$ 13.700,00; ENTR. R\$ 3.800,00 + 48x R\$ 580,00
UNO ECONOMY; 2013; BRANCO; R\$ 17.500,00 ENTR. R\$ 1.500,00 + 48x R\$ 680,00	CELTA ; 2005; PRATA; R\$ 12.000,00; ENTR. R\$ 3.500,00 + 48x R\$ 520,00
CG 150 TITAN; 2006; PRETO; R\$ 2.800,00 ENTR. R\$ 2.200,00 + 24x 250,00	CELTA; 2001; PRATA; R\$ 9.800,00; ENTR. R\$ 2.700,00 + 48x R\$ 470,00
CB 300R; 2012; VERMELHO; R\$ 9.000,00; ENTR. R\$ 3.000,00 + 48x R\$ 400,00	CELTA 1.0 4P LIFE; 2011; PRETO; R\$ 18.000,00; ENTR. R\$ 3.000,00 + 48x R\$ 690,00

Classificados



MOTOCICLETAS VENDA
MOTO TITÂN 150, ano 2005, único dono, R\$ 3.100,00. Tratar (14) 3263-1542



MOTOCICLETAS COMPRA
COMPRO MOTO Honda usada ou semi nova Pagan Motos. Tratar (14) 3264-4345.

COMPRO CG Titân, ano 96 a 2000, pago á vista. Tratar (14) 99702-0367



PROCURO EMPREGO, sou formado em administração de empresas e procuro emprego como administrador, auxiliar de produção, atendente, etc. Tratar (14) 99175-4914/ 98136-7338 c/ Marcelo.

CONTRATA-SE DOMÉSTICA c/ referência p/ trabalhar no Jardim Itamaraty, interessadas enviar currículo na R. Cel. Joaquim Anselmo Martins, 337. Tratar (14) 3264-3479.

PRECISA-SE DE pessoa p/ trabalhar c/ venda de roupas e calçados usados (na casa) Tratar (14) 3263-6641/ 99798-7007

PRECISA-SE DE cabeleireira p/ trabalhar como parceira. Tratar (14) 99789-3425/ 3263-5338

RHF TALENTOS Contrata: Vendedor interno e externo com experiência comprovada/ interessados enviar currículo no email: lencoispaulista@rhf.com.br. End: Av. Pe. Salústio Rodrigues Machado, 1063 Tel: 3263-4137.

VAGA: MECÂNICO de Máquina Florestal. Requisitos: Experiência com mecânica, hidráulica e elétrica de máquina florestal ou agrícola, reparos de componentes hidráulicos. Conhecimento de leitura de esquemas hidráulico e elétrico, metrologia e solda. Enviar currículo no e-mail: classificados@jornaloco.com.br ou deixar na recepção Jornal O Eco.



PERALTA PET shop, banho e tosa, sob nova direção. Tratar (14) 3264-5314. Av. Nove de Julho, 900, Centro. Facebook.com/peralta.pet. Email: petshopperalta@yahoo.com.br

VENDO CAVALO mangalarga pisador, tordilho, 1,65 de cernelha. Tratar (14) 99886-3655

VENDO FILHOTES de Pinter (fêmea) valor á negociar Tratar (14) 3263-6641/ 99698-7007



HARD INFORMÁTICA, xerox, impressão, plastificação, encadernação, faça vc mesmo a sua pesquisa na internet (computador separado). Av. Brasil 778 Centro (14) 3263-3052/ 997-933-134/ 991-069-965.

HARD LAN House, precisando de internet? Enviar email? Fazer pesquisa? Fazer impressão? Agora pertinho de vc! Tratar na Av. Brasil, nº 778, Centro. Fone (14) 3263-3052

HARD INFORMÁTICA, assistência técnica, peças, acessórios, recarga de cartuchos e toners. Tudo com garantia e preço imbatível, (temos micros usados e serviço de leva e trás gratuito). Tratar na Av. Brasil, 778 – Centro – ao lado Tonicão ou (14) 3263-3052/ 997-933-134/ 991-069-965.

FORMATAÇÃO E manutenção em micro computadores, rapidez e o melhor custo benefício, MS8 informática. Tratar (14) 991-854-982.

FORMATAÇÃO E manutenção em microcomputadores. Rapidez e o melhor custo benefício. MS8 Informática. Tratar (14) 99185-4982



DIRETO DA Fábrica: Persianas, toldos, tapetes personalizados, divisórias, forros, luminosos, portas sanfonadas, box banheiro, exaustores, tela mosq; cobertura de sombreamento, cerca elétrica. Orçamento sem compromisso. Tratar (14) 99717-6700 ou 99717-9214 com Alonzo.

BORRACHARIA DO Tião. Tratar na R. Palmiro Diegoli, 129, Jardim Primavera ou no telefone (14) 3264-8827.

FE BARBOSA Chefe em Gastronomia, comida nacional, almoço e jantar á domicilio. Tratar (14) 99703-0812

ENGENHEIRO CIVIL: Projeto (construção, regularizações e ampliações) Projeto estrutural (concreto e estrutura metálica) Projeto hidráulico e elétrico (instalações e distribuições). Tratar c/ Pedro Henrique da Rosa (14) 99682-8837. E-mail: engpedrorosa@gmail.com

FRETES E mudanças. Ligue (14) 3263-6074/ 99849-8899/ 98127-2764 (vivo) com Benedito (Donizete) Rua: João Capoani, nº 220, Núcleo H Luiz Zillo

MAICK DESIGNER - Identidade visual, logomarcas, cardápio, folder, cartão de visita, personalizados. Contato: dyllanmaick@gmail.com ou telefone (14) 99766-0319

RL CAÇAMBA. Tratar na Rua: São Mateus, 133, Bairro Corvo Branco, Lençóis Paulista-SP ou telefone (14) 99789-2210/ 99777-2218

PEDICURE Á domicilio c/ à hora marcada p/ idosas, agende seu horário. Tratar (14) 99658-6608 á tarde.

MAGNO ELETRICISTA, serviços de instalação e reparos elétricos em geral, atendimento 24h. Tratar (14) 996-800-411 ou lpmagno.mao@hotmail.com.

BORRACHARIA TIÃO, agora c/ prestação de serviços á domicilio, atendimento 24h. Tratar (14) 3264-8827 ou R. Palmiro Diegoli, 129 – Jd Primavera.

RESTAURANTE DOS Viajantes: Marmiteix, marmitas, self-service e prato feito. Tratar na R. Gino Augusto Antônio Bosi, 140, Pq Res. Rondon, Lençóis Pta-SP. Telefone (14) 3263-2412/ 3264-2079/ 99686-1979

FAÇO PEQUENOS carros e viagens em geral, também monto e desmonto móveis. Tudo num preço bem acessível. Tratar (14) 3263-1932/ 997-491-962/ 99196-6491 c/ Douglas.

MONTAGEM DE luminárias para aquários ornamentais, sob medida. Tratar (14) 991-647-623.

ARCOS CONFECÇÕES, uniformes e acessórios, localizada á R: Humberto Alves Tocci, 350 – Ubirama. Tratar (14) 3263-2252/ 996-986-232 ou arcusuniformes@gmail.com.br.

ASSOCIAÇÃO APOSENTADOS, Pensionistas e Idosos de Lençóis Paulista e Região, convida você á desfrutar de vários benefícios como consultas jurídicas, descontos em academias, dentistas, acupuntura, óticas, farmácias, oftalmologistas, fisioterapeutas e muito mais. Associe-se. Tratar Rua Ignácio Anselmo, 1167 - Vila Irerê ou (14) 3264-1393.

DANY MODAS, moda feminina e acessórios, R. Geraldo Pereira de Barros, 850. Tratar (14) 3264-9288.

RESTAURANTE EBENEZER, servimos comida caseira. Almoço de segunda a segunda das 11h ás 14h e jantar apenas de segunda a sexta das 19h ás 21h. Tratar (14) 3263-1896.

PAULA E Correia Serviços Elétricos, instalação e reparo de telefones, cabeamento de antena e rede, manutenção elétrica e manutenção preventiva de combate á incêndio. Faça seu orçamento: (14) 997-258-282/ 997-974-840.

AULAS DE desenho e pintura digital (caricaturas e outros). Tratar (14) 991-127-826/ 3264-6558 com Cristiano Paccola.

AULAS DE Italiano – Na sociedade Italiana, novas turmas para fevereiro. Informações com Valério Junior (14) 997-152-968.

CENTRAL MÓVEIS Usados, Rua Cel. Joaquim Anselmo Martins, 1775. Fone (14) 99115-5295/ 996-745-783.

CAJU GÁS (sob nova direção), atendimento de 2ª a sábado das 8 às 20h e domingos e feriados das 8 às 13h, rua Flávia Paccola, 268, Caju Il. Fones (14) 3263-0815/ 3263-3162 e 99827-1912

CM INSTALAÇÃO e montagem elétrica, venha e faça seu orçamento sem compromisso. Tratar (14) 3263-3490/ 991-284-630/ 991-454-248.

RUBINHO ESTOFADOS, conforto e qualidade em 1º lugar, reforma de estofados em geral. Rua Nicola Aiello, 397, Núcleo, próximo á caixa d'água. Fone (14) 3264-7318 (14) 3264-81636 997-817-519.

MOURA JORGE Edificações - Projetos residenciais e comerciais, cálculo de materiais. Tratar c/ Arilson (Técnico em Edificações – CREA-5063763735/Atd). Fone (14) 3264-5340/ 99689-2443

CHECK LAUDO Vistorias Veicular, vistoria em autos, motos, ônibus, caminhões, etc. Rua Líbero Badaró, 523, Jd. Morumbi, (ao lado da oficina do Milani) Telefone (14) 3263-1795 e 997-115-644.

INSTALAÇÃO ANTENAS parabólicas e digitais, TVs na parede e Home Theater. Tratar com Juvêncio (14) 99779-8747 (vivo) ou 98118-6574 (tim)

TRANSPORTE ESCOLAR Sanheiro, leva e traz seu filho para as escolas com a segurança que você precisa; Educação Infantil, Ensino Fundamental. Tratar (14) 3263-3539.

CONTROLE MATO e Pragas, aplicação de mata-mato, controle de abelhas e formigas. Tratar (14) 997-711-693 com Nivaldo Bispo.

ASPOL - Limpeza de telhados, pedras, lajes e caixa d'água, impermeabilizações. Tratar (14) 3263-4528/ 99785-7646

FAÇO PULVERIZAÇÃO no combate de doenças e pragas, em plantas frutíferas e ornamentais. Tratar (14) 99127-0004

APLICAM-SE HERBICIDAS mata e mato em terrenos e quintais. Tratar (14) 99127-0004

REGIONAL ANDRADE & Assessoria Rural LTDA. Vai comprar seu imóvel rural? Consulte o Gestor Ambiental, assessoria em regularização e avaliação de propriedades rurais. Tratar (14) 996-836-437, www.regionaltodaraca.blogspot.com

SUCATÃO DO Didi, compro ferro, papelão, cobre, alumínio em geral. Tratar na Rua Willian Orsi, nº 57, Jardim Itapuã. Fone (14) 3264-6195/ 99675-8650. Email: reciclaiveism@hotmail.com.br

FEIJÃO GÁS e Água, entrega até ás 20h00, grátis um brinde! Tratar (14) 3263-7349/ 99664-8927/ 99691-3639

PAGAN MOTOS
COMPRA - VENDA - TROCA - FINANÇIA
TODA LINHA HONDA 0km
FINANCIAMENTO C/ ENTRADA COM A MENOR PARCELA DO MERCADO GRÁTIS 2 CAPACETES
Rua Cel. Joaquim Gabriel, 739 - Lençóis Pta. - F.: 3264-4345

VAL HAIR Work, hari work perucas, apliques, próteses para calvície, tecelagem de cabelo, topetes, cortes de cabelo feminino e masculino, química em geral. Endereço: Rua: Brás Cubas, 457, Parque Residencial São José. Tratar (14) 3264-8448/ 98115-2314

INSTALAÇÃO DE varais embutidos econômicos e resistentes, ótimo preço, orçamento e instalação no mesmo dia. Tratar (14) 99164-7623

INSTALAÇÃO E vendas de jogos p/ computador, de todos os gêneros e p/ todas as idades, orçamento e instalação no mesmo dia. Tratar (14) 99164-7623

INSTALAÇÃO DE prateleiras embutidas de MDF p/ comércio almoarifados e residenciais, orçamento e instalação no mesmo dia. Tratar (14) 99164-7623

SERVIÇOS DE Limpeza, terrenos, chácaras e sítios: Capinagem, aplicação de mata mato c/ equipamento profissional. Tratar c/ Renato (14) 99809-7976 ou na R. Abílio Gasparini, nº 186, Jd. Açai I, Lençóis Paulista-SP.

SALÃO DE Beleza (Espaço Mulher) Cortes, colorações, escovas progressivas, manicure e pedicure. Tratar na R: Florêncio Jácimo Paccola, 91, Santa Terezinha. Telefone (14) 99741-1990.



PROPAGANDA EM muro - Centro (1 ano – 5 x R\$ 200,00) – 3263-0021.

MÁQUINAS DE Costura – Venda de peças, motores, cainxinas, bancadas e consertos. Tratar na Rua Santo Antônio, nº 773, Jd. Bela Vista ou (14) 997-125-303 com Cícero.

VENDO PATINS, cor preto e rosa. Tratar (14) 99798-9641 c/ Francieli

ALUGA-SE BETONEIRAS, mensal ou diária de segunda a segunda. Tratar (14) 99686-6030

MÚSICA BRASILEIRA de Qualidade! Ouça aos domingos nova RM 87,9, das 13h ás 15h. Seleção e locução Nivaldo Bispo. Tratar (14) 99771-1693.

ACORDEON, VENDO, troco, conserto, tiro vazamento do fole e tenho correia e fecho de fole. Tratar (14) 99711-8613

VENDO FREEZER marca Metalrio, 2 tampas de vidro, cor branco, R\$ 600,00 (entrego). Fone (14) 99115-5295/ 996-745-783.

VENDO MÁQUINA de lavar Electrolux Turbo 9kg, R\$ 500,00. Fone (14) 99115-5295/ 996-745-783.

VENDO UMA caixa amplificadora c/ pen-drive, seminova, foi pago R\$ 1.100,00 e vendo por R\$ 600,00. Fone (14) 99115-5295/ 996-745-783.

VENDO BANCOS de madeira/ alto e baixo, alto- R\$ 50,00 e baixo- R\$ 30,00 (novo). Fone (14) 99115-5295/ 996-745-783.

VENDO LOTE de roupas e calçados usados no valor de R\$ 2,00 a peça para breshop. Tratar na Av. Prefeito Jácimo Nicolau Paccola, 546, Pq Rondon (14) 3263-6641/ 996-987-007.

VENDO ESTOQUE de vasilhames de garrafas, c/ a caixa. Tratar na Av. Prefeito Jácimo Nicolau Paccola, 546, Pq Rondon (14) 3263-6641/ 996-987-007.

VOCÊ APOSENTADO ou pensionista que está precisando de dinheiro, mesmo que não tenha mais margem nos procure, pois podemos conseguir a liberação do seu crédito! Fazemos uma simulação s/ compromisso e na aprovação do crédito você ainda ganha um vale compras de até R\$ 500,00. Ligue Via Fácil (14) 3263-6007/ 99791-2516

PONINOS BRECHÓ infantil, roupas novas e semi-novas, atendimento com hora marcada. Tratar (14) 99700-4823 Ariane.

VOCÊ FUNCIONÁRIO público que está precisando de dinheiro rápido, nos procure! Não consultamos SPC/SERASA. Venha p/ Via Fácil (14) 3263-6007/ 99791-2516

VENDO BERÇO tipo americana, cor branco c/ colchão, R\$ 250,00. Tratar (14) 99692-9693

VENDO VIOLINO Giannini ½, com estojo, arco e brew, novo sem uso, R\$ 300,00. Tratar (14) 99692-9693

VENDE-SE ENCADERNADORA em capa dura em ótimo ponto comercial. Tratar (14) 99897-7035 c/ Eloize ou (14) 99789-1973 c/ Everton

VENDO EMPRESA Aspol, há 20 anos no ramo de limpeza, por motivo de doença, vendo ou arrendo. Tratar (14) 3263-4528/ 99761-1693

VENDO ADEGA expositora de bebidas, material em MDF, R\$ 2 mil. Tratar (14) 3264-1619/ 99727-2228/ 98132-9002.

VENDO UM fogão Dako, 4 bocas, semi novo, preço á combinar. Tratar (14) 99865-5552 ou na R: José Campanholi, 264, Caju I.

VENDO TÍTULO do Clube Esportivo Marimbondo. Tratar (14) 99694-8088/ 3264-3821 c/ Enio

VENDO BETONEIRA, 400 litros c/ motor, R\$ 900,00. Tratar (14) 99880-0211

VENDO UM telescópio pirata, ampliação 30x, novo na caixa, R\$ 100,00. Tratar (14) 99744-2059 c/ Jefferson

CASA DAS Portas- promoção, guarnição garapeira, 5 x 1,2, R\$ 32,00, guarnição Jequitiba 6 x 1,2, R\$ 44,00, guarnição Jequitiba 7 x 1,2, R\$ 49,00, porta lisa p verniz encabeçada 70 ou 80 x 210, R\$ 114,00

Classificados



SHOP CARS

Não fique na fila esperando seu carro zero Km. Na Shop Cars a entrega é rápida e com ótimos preços, faça-nos uma visita!

Endereço: Av. 25 de Janeiro, 332 - Centro - Fone: (14) 3264-3644



EXCURSÕES

ZOOLÓGICO - PASSA no Mercado e no Simba Safári- 24/05- 26/07. Tratar (14) 99682-9892/ 3264-8436- Isabel ou (14) 3263-3761/ 99724-8206

THERMAS DOS Laranjais (Olimpia) - 28/04. Tratar (14) 99682-9892/ 3264-8436- Isabel ou (14) 3263-3761/ 99724-8206

MARIA FUMAÇA (Trem) Jaguariúna- 29/03, com passeio em pedra, compras e decorações. Tratar (14) 99682-9892/ 3264-8436- Isabel ou (14) 3263-3761/ 99724-8206

POÇOS DE Calda (com café da manhã e almoço) 17/04- 07/06. Tratar (14) 99682-9892/ 3264-8436- Isabel ou (14) 3263-3761/ 99724-8206

MONTE SIÃO - 24/04- 22/05- 13/06 (com passagem Jacutinga, compras e decorações). Tratar (14) 99682-9892/ 3264-8436- Isabel ou (14) 3263-3761/ 99724-8206

PORTO FERREIRA (compras de decorações) 16/05. Tratar (14) 99682-9892/ 3264-8436- Isabel ou (14) 3263-3761/ 99724-8206

IBITINGA- 04/06 (Corpus Christi). Tratar (14) 99682-9892/ 3264-8436- Isabel ou (14) 3263-3761/ 99724-8206

CAMPOS DO Jordão- 12/07. Tratar (14) 99682-9892/ 3264-8436- Isabel ou (14) 3263-3761/ 99724-8206

APARECIDA DO Norte- 08/08. Tratar (14) 99682-9892/ 3264-8436- Isabel ou (14) 3263-3761/ 99724-8206

PRAIA GRANDE - 11/09 e volta 15/09. Tratar (14) 99682-9892/ 3264-8436- Isabel ou (14) 3263-3761/ 99724-8206

CAMBORIÚ- 29/12 (com hotel, café da manhã, passeios, praia, Florianópolis, laranjeira e outros passeios). Tratar (14) 99682-9892/ 3264-8436- Isabel ou (14) 3263-3761/ 99724-8206

CAMBORIÚ RÉVEILLON. Tratar (14) 99682-9892- Isabel ou (14) 3263-3761/ 99724-8206 Carlião e Ivani

PARATY RIO de Janeiro. Tratar (14) 99682-9892- Isabel ou (14) 3263-3761/ 99724-8206 Carlião e Ivani

JACUTINGA E Monte Sião 24/04. Tratar (14) 99682-9892- Isabel ou (14) 3263-3761/ 99724-8206 Carlião e Ivani

ZOO. SÃO Paulo (Mundo dos Dinossauros) e Mercado- 24/05. Tratar (14) 99682-9892- Isabel ou (14) 3263-3761/ 99724-8206 Carlião e Ivani

COMPRAS EM São Paulo- 01/04 e 04/04. Tratar (14) 3264-7919/ 3263-6938/ 99794-7639/ 99702-7108/ 99147-2393/ 99195-0800

APARECIDA DO Norte, 26/09 e 19/12/2015. Tratar (14) 3264-7919/ 3263-6938/ 99794-7639/ 99702-7108/ 99147-2393/ 99195-0800

MONTE SIÃO, 04/04 e 06/06/2015. Tratar (14) 3264-7919/ 3263-6938/ 99794-7639/ 99702-7108/ 99147-2393/ 99195-0800

THERMAS LARANJAIS, 12/07/2015. Tratar (14) 3264-7919/ 3263-6938/ 99794-7639/ 99702-7108/ 99147-2393/ 99195-0800

PORTO FERREIRA, 18/04/2015. Tratar (14) 3264-7919/ 3263-6938/ 99794-7639/ 99702-7108/ 99147-2393/ 99195-0800

PRAIA GRANDE, 30 e 31/10 e 01 e 02/11/2015. Tratar (14) 3264-7919/ 3263-6938/ 99794-7639/ 99702-7108/ 99147-2393/ 99195-0800

IBITINGA, 19/07- 05/12/2015. Tratar (14) 3264-7919/ 3263-6938/ 99794-7639/ 99702-7108/ 99147-2393/ 99195-0800

AMERICANA, 09/04 e 14/05/2015. Tratar (14) 3264-7919/ 3263-6938/ 99794-7639/ 99702-7108/ 99147-2393/ 99195-0800

HOPI HARI, 15/08/2015. Tratar (14) 3264-7919/ 3263-6938/ 99794-7639/ 99702-7108/ 99147-2393/ 99195-0800

MARINGÁ, 16/04/2015. Tratar (14) 3264-7919/ 3263-6938/ 99794-7639/ 99702-7108/ 99147-2393/ 99195-0800

FOZ DO Iguaçu, 23 a 25/10/2015. Tratar (14) 3264-7919/ 3263-6938/ 99794-7639/ 99702-7108/ 99147-2393/ 99195-0800

POÇOS DE Calda, 18/07/2015. Tratar (14) 3264-7919/ 3263-6938/ 99794-7639/ 99702-7108/ 99147-2393/ 99195-0800

DIVINO PAI Eterno, 09/07. Tratar (14) 3268-1017/ 99798-0150

DIVINO PAI Eterno, 24/07. Tratar (14) 3268-1017/ 99798-0150

MACEÍO, 24/10. Tratar (14) 3268-1017/ 99798-0150

UBATUBA, 14/12. Tratar (14) 3268-1017/ 99798-0150

THERMAS DOS Laranjais com a CVC. Ônibus completo com ar, água, banheiro, TV e DVD. Ingresso para o parque e guia acompanhante. Saída em 27/04 (segunda-feira) feriado em Lençóis. Inteira: R\$ 155,00 em 2X. Meia: 125,00 em 2X. Informações: Loja CVC na esquina com a escola Dr. Paulo Zillo. Tel: (14) 3263-5181/ 98139-8000 (vivo).



FESTAS

TSUNAMY PRODUÇÕES, casamento, aniversário, 15 anos, bodas, noivados, eventos em geral, som, iluminação, fumaça, telão, chuva de prata e muito mais. Com um Dj super animado, DJ Duduzinho loko, bombando na pista, promoção por tempo limitado: aniversário, a partir de R\$ 200,00, casamento evangélico a partir de R\$ 250,00, casamento c/ balada a partir de R\$ 400,00. Faça seu Orçamento sem compromisso. Tratar (14) 3264-3194/ 99744-2510. Face: Tsunami prod

ATENÇÃO, NOIVAS. Para tornar seu casamento mais especial, conheçam o trio "Sonora - vocal feminino" que há mais de 5 anos se dedica para que cada momento de sua cerimônia seja inesquecível, com repertório eclético, que prioriza a harmonia vocal e a suavidade feminina. Contatos: 99124-9296 (Cléo), 99839-0390 (Nanci) e 99112-3352 (Néia). E mail: sonoravf@gmail.com

WG ITAMARATY, salão do Itamaraty, Centopeia, touro mecânico, cama elástica, game e piscina de bolinha, a partir de R\$ 450,00. Tratar (14) 997-914-488/ 3263-1485.

CHÁ DE Bebê, salão WG, R\$ 290,00. Tratar (14) 997-914-488/ 3263-1485.

GI BISCUIT, lembrancinhas para todas as ocasiões, topo de bolo e personagens, aceita encomendas. Tratar (14) 3263-5612 e 996-191-155.

EVENTOS EM geral (Caricatura ao vivo e sob encomenda). Tratar com Cristiano Paccola (14) 991-127-826.

SALÃO PARA Aniversário WG (incluso cama elástica G e M, piscina de bolinha, pebolim, vídeo game, kit festa + mesas e cadeiras e campo society), R\$ 350,00. Tratar (14) 3263-1485 ou 997-914-488.



SÃO CRISTÓVÃO

Baterias e Óleos Lubrificantes em Geral

PEÇAS PARA TRATORES

Executamos serviço de prensagem de mangueiras hidráulicas

(14) 3269-3700

Rua Piedade, 829 - Centro - Lençóis Paulista
E-mail: dalbentelatin@bol.com.br

CAMA ELÁSTICA WG, R\$ 85,00 de 2° a 5° feira. Tratar (14) 3263-1485 ou 997-914-488.

ANIVERSÁRIO WG - Alugase tobogã. Tratar (14) 3263-1485 ou 997-914-488.

ANIVERSÁRIO WG - Alugase touro mecânico. Tratar (14) 3263-1485 ou 997-914-488.

KREP SUÍÇO pronto. R\$ 2,00 a unidade, vários sabores. Aniversários WG. Tratar (14) 3263-1485 ou 997-914-488.



RESIDÊNCIAS VENDA

JARDIM CAJU I, casa com ótima localização. Tratar (14) 99693-1478

MARIMBONDO RESIDÊNCIA Av. Brasil. Adriano Cian - Consultor de imóvel tel. 99126-5928

MARIA LUIZA II: Excedente residência 88 m² (02 quartos, copa, cozinha, sala de jantar, garagem, armário embutido). Aceita Financiamento. Adriano Cian Consultor de Imóvel Tel. 99126-5928

CRUZEIRO, RESIDÊNCIA esquina, excelente localização 151,84 m², 03 quartos, sala, cozinha, banheiro e área de serviço. Adriano Cian Consultor de Imóvel Tel. 99126-5928

APTO EDIFÍCIO Humaitá, 01 suite, 02 dormitórios, sala ampla, lavabo, banheiro social, copa, cozinha, área de serviço, dependência de empregada e 02 vaga de garagem, R\$ 500.000,00, obs: laje, piso laminado de madeira e granito. Armário embutido em todos os dormitórios, cozinha e área de serviço. Líder Imobiliária (14) 3264-3343

JARDIM BELA Vista, 02 dormitórios (sendo um com closet), sala, cozinha, banheiro social, área de serviço e garagem. Área de lazer com despensa, R\$ 210.000,00, obs: Forro de madeira e piso de cerâmica. Toda reformada. Líder Imobiliária (14) 3264-3343

CENTRO, 01 suite, 02 dormitórios, sala de estar, sala de jantar, lavabo, escritório, sala de TV, banheiro social, cozinha, área de serviço e garagem. Área de lazer com churrasqueira, R\$ 400.000,00, obs: Laje e taco. Armário embutido 2 dormitórios. Ótima localização. Líder Imobiliária (14) 3264-3343

JARDIM IPÊ, 01 suite, 02 dormitórios, sala dois ambientes, sala de jantar, cozinha, banheiro social, área de serviço e garagem para vários carros. Área de lazer com churrasqueira, forno, despensa e banheiro, R\$ 620.000,00, obs: laje e piso de madeira. Armário embutido em 02 dormitórios, cozinha, e área de serviço, portão automatizado. Ótima localização. Líder Imobiliária (14) 3264-3343

PARQUE ANTÁRTICA, 01 suite (com closet), 02 dormitório, sala de estar, sala de TV, escritório, sala de jantar, cozinha, despensa, banheiro social, área de serviço e garagem para 02 carros coberta. Área de lazer com churrasqueira e banheiro, valor: Á combinar, obs: Laje e piso de madeira. Armário embutido nos dormitórios e cozinha. Ótima localização. Líder Imobiliária (14) 3264-3343

JARDIM UBIRAMA, 01 suite, 01 dormitório, sala, copa, cozinha, banheiro social, área de serviço e garagem para 04 carros. Área de lazer com churrasqueira, R\$ 260.000,00, obs: Forro e piso laminado de madeira. Ótima localização. Líder Imobiliária (14) 3264-3343

JARDIM SANTA Terezinha, 01 suite, 02 dormitórios, sala, copa/cozinha, banheiro social, área de serviço e garagem. Área de lazer com despensa, R\$ 210.000,00, obs: Laje e piso frio. Líder Imobiliária (14) 3264-3343

JARDIM SANTA Terezinha, 01 suite, 02 dormitórios, sala, copa/cozinha, banheiro social, área de serviço e garagem. Área de lazer com despensa, R\$ 210.000,00, obs: Laje e piso frio. Líder Imobiliária (14) 3264-3343

JARDIM SANTA Terezinha, 01 suite, 02 dormitórios, sala, copa/cozinha, banheiro social, área de serviço e garagem. Área de lazer com despensa, R\$ 210.000,00, obs: Laje e piso frio. Líder Imobiliária (14) 3264-3343

JARDIM SANTA Terezinha, 01 suite, 02 dormitórios, sala, copa/cozinha, banheiro social, área de serviço e garagem. Área de lazer com despensa, R\$ 210.000,00, obs: Laje e piso frio. Líder Imobiliária (14) 3264-3343

JARDIM SANTA Terezinha, 01 suite, 02 dormitórios, sala, copa/cozinha, banheiro social, área de serviço e garagem. Área de lazer com despensa, R\$ 210.000,00, obs: Laje e piso frio. Líder Imobiliária (14) 3264-3343



MULTISOM

COMÉRCIO DE APARELHOS ELETRÔNICOS

SOM - TV - VÍDEO

Assistência técnica especializada em telefone celular

3264-4244

Rua XV de Novembro, 242
Lençóis Paulista



Milani

AUTO SERVICE

MANUTENÇÃO E HIGIENIZAÇÃO DE AR CONDICIONADO AUTOMOTIVO

(14) 3264-3615 (14) 99608-2662
RUA LIBERO BADARÓ, 553 - CENTRO
LENÇÓIS PAULISTA - SP



FREITAS

CONSTRUÇÃO CIVIL

DO BÁSICO AO ACABAMENTO

MAICON PAULO
(14) 99705-1420 (14) 99743-7898

freitasconstrucao2013@hotmail.com

VILA PACCOLA, 02 dormitórios, sala, cozinha, banheiro social, área de serviço e garagem, R\$ 130.000,00, obs: forro e piso frio. Líder Imobiliária (14) 3264-3343

VILA ANTONIETA, 01 suite, 02 dormitórios, sala de estar, sala de TV, copa, cozinha, banheiro social, área de serviço e garagem para 02 carros. Área de lazer com churrasqueira, banheiro e despensa, R\$ 420.000,00, obs: laje e piso de madeira T. 422,38. Ac: aproximadamente 240,00 m². Líder Imobiliária (14) 3264-3343

JARDIM AÇAI II, 02 dormitórios, sala, cozinha, banheiro, área de serviço e entrada para carro. Edícula nos fundos com 01 dormitório e banheiro, R\$ 115.000,00, obs: forro de madeira e piso frio. Líder Imobiliária (14) 3264-3343

JARDIM AÇAI II, 02 dormitórios, sala, cozinha, banheiro, área de serviço e garagem para 02 carros. Área de lazer com churrasqueira, piscina, banheiro e despensa, valor: Sob consulta, obs: Laje e piso frio. 2 lotes de terreno juntos, vende separadamente. Líder Imobiliária (14) 3264-3343

JARDIM JOÃO Paccola, 01 suite, 01 dormitório, sala, cozinha, banheiro social, área de serviço e garagem para 01 carro. Área de lazer com churrasqueira, banheiro e piscina, R\$ 230.000,00, obs: laje, piso laminado de madeira, e acabamento em gesso. Armário embutido na cozinha. Líder Imobiliária (14) 3264-3343

JARDIM AÇAI II, 02 dormitórios, sala, cozinha, banheiro, área de serviço e entrada para carro. Edícula nos fundos com 01 dormitório e banheiro, R\$ 115.000,00, obs: forro de madeira e piso frio. Líder Imobiliária (14) 3264-3343

JARDIM AÇAI II, 02 dormitórios, sala, cozinha, banheiro, área de serviço e garagem para 02 carros. Área de lazer com churrasqueira, R\$ 280.000,00, obs: laje, piso frio e acabamento em gesso. Líder Imobiliária (14) 3264-3343

CACHOEIRINHA, 03 dormitórios, sala, cozinha, banheiro social, área de serviço e garagem para 02 carros. Área de lazer com churrasqueira, R\$ 280.000,00, obs: laje, piso frio e acabamento em gesso. Líder Imobiliária (14) 3264-3343

Classificados



RONDON, 02 dormitórios, sala, cozinha, banheiro social, área de serviço e garagem para 02 carros. Área de lazer com banheiro, R\$ 250.000,00, obs: laje e piso frio. Líder Imobiliária (14) 3264-3343

JARDIM MONTE Azul, 03 Casas sendo: uma com 02 suítes, sala, cozinha, banheiro, área de serviço e garagem. A segunda com 02 dormitórios, sala, cozinha, banheiro, área de serviço e garagem e uma com 01 dormitório, cozinha, banheiro, área de serviço e garagem, R\$ 350.000,00, obs: Todas de laje e piso frio. Lote de esquina. Ótima opção para investimento. Líder Imobiliária (14) 3264-3343

JARDIM ITAMARATY, 01 suíte, 02 dormitórios, sala de tv, sala de jantar, cozinha, lavabo, escritório, banheiro social, área de serviço e garagem para 02 carros. Área de lazer com churrasqueira, forno, despensa e banheiro, R\$ 735.000,00, obs: laje, piso laminado de madeira e acabamento em gesso. Armário embutido nos dormitórios, cozinha, área de serviço e escritório. Líder Imobiliária (14) 3264-3343

JARDIM CAJU, 02 dormitório, sala, cozinha, banheiro social, área de serviço e garagem, R\$ 140.000,00, obs: laje e piso frio. Líder Imobiliária (14) 3264-3343

NÚCLEO, 03 dormitórios, sala, copa, cozinha, banheiro social, área de serviço e garagem. Área de lazer com churrasqueira e despensa, R\$ 180.000,00, obs: Gesso /forro e piso frio. Reformada há 3 anos. Líder Imobiliária (14) 3264-3343

JARDIM NOVA Lençóis, 01 suíte, 02 dormitórios, sala, cozinha, banheiro social, área de serviço e garagem p/ 02 carros. Casa nos fundos com 01 suíte, sala e cozinha, R\$ 180.000,00, obs: laje e taco. Líder Imobiliária (14) 3264-3343

EXCELENTE CASA no Jd. Village terreno 535m²: 3 dorms (1 suíte) tds c/ arm. emb., 1 wc soc., sala TV, ampla s. estar, s. alm./jantar, coz. gd c/ arm. plan. + rancho c/ coz., churrasq., wc, disp., e ár. serv. e ót. piscina. 6 vgs (3 cob.). Obs: Acab. alto padrão - lindo imóvel! Creci J-23626 - Beto Vitagliano 14-99724-8803 / 3264-5229 - vitagliano.com.br / ref.00305

CRUZEIRO, LENÇÓIS Paulista, R\$ 220.000,00, 03 Dormitórios sendo 01 suíte, sala, copa, cozinha, banheiro, lavanderia, garagem. Taco, piso frio, laje e forro de madeira. Terreno - 273m² Área construída - 152m², cod. Imóvel: #3102. Tratar Imobiliária Toledo (14) 3263-0187

JD. NAÇÕES, Lençóis Paulista, R\$ 140.000,00, 03 Dormitórios, sala, cozinha, banheiro, lavanderia coberta, garagem coberta. Terreno: 167,50 A/C: 132,35, cod. Imóvel: #3095. Tratar Imobiliária Toledo (14) 3263-0187

JARDIM MARIA Luiza IV, Lençóis Paulista, R\$ 270.000,00, 03 dorm sendo 1 suíte/ sala/copa/cozinha/jardim de inverno/banheiro/lavanderia e garagem. Acabamento: laje e piso frio Terreno: 249,00m² Área const: 160,00m². Casa nova, cod. Imóvel: #3082. Tratar Imobiliária Toledo (14) 3263-0187

NÚCLEO, LENÇÓIS Paulista, R\$ 140.000,00, Frente: 03 Dormitórios, sala, cozinha, banheiro, lavanderia. Fundo: 02 Dormitórios, Sala, copa, cozinha, banheiro, lavanderia, cod. Imóvel: #3080. Tratar Imobiliária Toledo (14) 3263-0187

GRAJÁ, LENÇÓIS Paulista, R\$ 150.000,00, 02 Dormitórios, sala, cozinha, banheiro, lavanderia. Terreno: 200m² A/C: 55m² Aceita Financiamento, cod. Imóvel: #3041. Tratar Imobiliária Toledo (14) 3263-0187

CASA BEM localiz. c/ ótimo acabam. no M. Azul. São 106m² em boa planta, 3 dorms, wc social, sestar, coz. c/ ligação p/ s. jantar + rancho de lazer c/ churrasqueira. 1 vg. cob. Creci J-23626 - Beto Vitagliano 14-99724-8803 / 3263-3163 - vitagliano.com.br / ref. 00188

CASA C/ 75m² bem localiz. no J. Paçola, em terr. de 220m², 2 dorms (1 suíte), wc soc., sala tv / estar, coz. c/ copa integ., bom acab. + esp. p/ ar. lazer fundos, 4 vgs descob, ac. financ.! Creci J-23626 - Beto Vitagliano 14-99724-8803 / 3263-3163 - vitagliano.com.br / ref. 00259

CASA NA Cecap ót. localiz. 700 mts do centro, sendo: sala TV, 2 dorms, wc soc., cozinha c/ copa integ., e ar. serv. cob. + amplo rancho c/ churrasq, forno, pia, wc, e disp. 2vgs cob. Confira, bom imóvel! Creci J-23626 - Beto Vitagliano 14-99724-8803 / 3264-5229 - vitagliano.com.br / ref. 00302

CASA NOVINHA bem localiz. no J. Sta Terezinha: sala tv / estar, escritório, 2 dorms, wc soc., coz. ampla, exc. acab. + esp. p/ ar. lazer fundos, 2 vgs descob, ac. financ.! Creci J-23626 - Beto Vitagliano 14-99724-8803 / 3263-3163 - vitagliano.com.br / ref. 00308

CASA NOVINHA bem localiz. no M. Luiza IV: 2 dorms sendo(1 suíte), wc soc., coz. ampla c/ sala alm.jantar interligada, sala tv / estar, ót. acab. + esp. p/ ar. lazer fundos, 3 vgs descob, Confira! Creci J-23626 - Beto Vitagliano 14-99724-8803 / 3264-5229 - vitagliano.com.br / ref. 00331

CASA TÉRREA c/ 140 m² no M.Luiza II, ót. local c/ s.TV, s.alm./jantar, coz., 3 dorms um c/ 1 ót. suíte, wc soc. + edícula c/ 1 dorm, wc, e rancho c/ ar. serv. e esp p/ lazer. Obs: bem divid., espaç. e arej., c/ bom acab. int. e garag cob. - ac. fin. e est. perm rural! Confira! Creci 23626-J - Beto Vitagliano 14-99724-8803 / 3263-3163 - vitagliano.com.br / ref. 00355

CASA FASE final de acabam. no M. Azul c/ 150m², bem localiz. próx. a vários comércio e p. saúde: 2 dorms gds, wc social, coz. c/ s. alm./jantar interlig. e a/s cob + esp. lazer c/ varanda e wc - 2 vgs cob. amplas Obs.: bem projetada, confira! Creci J-23626 - Beto Vitagliano 14-99724-8803 / 3263-3163 - vitagliano.com.br / ref. 00361

CASA ESQUINA, boa, térrea, no Jd. Cruzeiro (600 mts centro): com s.TV, s.alm./jantar, coz., 3 dorms um suíte, wc soc. + quarto dispensa. Obs: cômodos gds, bem divid., espaç. e arej., pé dir. alto, c/ boa estrutura e garag cob. - ac. fin., venha conferir! Creci J-23626 - Beto Vitagliano 14-99724-8803 / 3263-3163 - vitagliano.com.br / ref. 00362

CASA TÉRREA c/ 140 m² no M.Luiza II, ót. local c/ s.TV, s.alm./jantar, coz., 3 dorms um c/ 1 ót. suíte, wc soc. + edícula c/ 1 dorm, wc, e rancho c/ ar. serv. e esp p/ lazer. Obs: bem divid., espaç. e arej., c/ bom acab. int. e garag cob. - ac. fin. e est. perm rural! Confira! Creci 23626-J - Beto Vitagliano 14-99724-8803 / 3263-3163 - vitagliano.com.br / ref. 00355

CASA FASE final de acabam. no M. Azul c/ 150m², bem localiz. próx. a vários comércio e p. saúde: 2 dorms gds, wc social, coz. c/ s. alm./jantar interlig. e a/s cob + esp. lazer c/ varanda e wc - 2 vgs cob. amplas Obs.: bem projetada, confira! Creci J-23626 - Beto Vitagliano 14-99724-8803 / 3263-3163 - vitagliano.com.br / ref. 00361

CASA ESQUINA, boa, térrea, no Jd. Cruzeiro (600 mts centro): com s.TV, s.alm./jantar, coz., 3 dorms um suíte, wc soc. + quarto dispensa. Obs: cômodos gds, bem divid., espaç. e arej., pé dir. alto, c/ boa estrutura e garag cob. - ac. fin., venha conferir! Creci J-23626 - Beto Vitagliano 14-99724-8803 / 3263-3163 - vitagliano.com.br / ref. 00362

JARDIM CAJU, casa com 2 dormitórios, 4 anos de construção, parte alta, aceito financiamento. R\$ 140 mil Tratar Pedrão Imóveis 9.9714-4352/ 3264-9769 (CRECI-115.143)

NÚCLEO, VENDO 2 casas no mesmo terreno, tudo separado, ótimo p/ renda de aluguel, não aceito financiamento. R\$ 140 mil Tratar Pedrão Imóveis 9.9714-4352/ 3264-9769 (CRECI-115.143)

JARDIM MARIA Luiza IV, vendo 2 casas no mesmo terreno, ambas alugadas, tudo separado, não ac/ financiamento. Entrada de R\$ 120 mil mais parcelas do terreno. Tratar Pedrão Imóveis 9.9714-4352/ 3264-9769 (CRECI-115.143)

JARDIM EUROPA, casa com 2 dormitórios, parte alta. R\$ 250 mil aceito financiamento Tratar Pedrão Imóveis 9.9714-4352/ 3264-9769 (CRECI-115.143)

JARDIM EUROPA, sobrado em construção, parte inferior em fase de acabamento, preço imbatível. R\$ 150 mil Tratar Pedrão Imóveis 9.9714-4352/ 3264-9769 (CRECI-115.143)

PARQUE RES. São José, vendo 2 casas no mesmo terreno, bom p/ o investidor, não aceito financiamento. R\$ 140 mil Tratar Pedrão Imóveis 9.9714-4352/ 3264-9769 (CRECI-115.143)

CECAP, CASA de esquina com 3 dormitórios, piso frio, com laje, excelente ponto comercial, grande fluxo de veículos, não aceito financiamento. R\$ 170 mil Tratar Pedrão Imóveis 9.9714-4352/ 3264-9769 (CRECI-115.143)

RONDON, CASA com 2 dormitórios, sala, cozinha, wc, piso frio, com laje, construção com 116,46 m², terreno com 126,50 m², ac/ financiamento, 2 vagas coberta, troco por casa de maior valor até uns 200 mil. R\$ 160 mil Tratar Pedrão Imóveis 9.9714-4352/ 3264-9769 (CRECI-115.143)

JARDIM JOÃO Paçola, lindo sobrado com 4 dormitórios, todos com suítes, sendo 1 com banheira de hidromassagem, 3 com ar condicionado, sala, cozinha com sala de jantar conjugada, churrasqueira na garagem, 2 lavabos, 2 vagas coberta, construção de auto custo, aceito permuta com 50% do valor. R\$ 530 mil Tratar Pedrão Imóveis 9.9714-4352/ 3264-9769 (CRECI-115.143)

VILA ANTONIETA II, casa com 3 dormitórios, sendo 2 com suítes e com ar condicionado, wc, sala de visita, sala de tv, sala de jantar, copa/cozinha toda revestida com armário planejado, rancho com churrasqueira, área nobre, construção com 256,65 m², terreno com 408 m², 2 vagas coberta p/ autos, ac/ financiamento, piso porcelanato e durafloor. R\$ 490 mil Tratar Pedrão Imóveis 9.9714-4352/ 3264-9769 (CRECI-115.143)

CASA NO Itamaraty, com 3 quartos, sendo uma suíte, R\$ 500.000,00. Tratar (14) 3264-4134 Imobiliária Perantoni

SOBRADO NO Itamaraty, 320m², com piscina, R\$ 750.000,00. Tratar (14) 3264-4134 Imobiliária Perantoni

CASA NO Itamaraty, 180m², construção nova, R\$ 420.000,00. Tratar (14) 3264-4134 Imobiliária Perantoni

SOBRADO ITAMARATY alto padrão, R\$ 1.000.000,00. Tratar (14) 3264-4134 Imobiliária Perantoni

AÇAI II casa à venda, 2 dormitórios, sala, cozinha, lavanderia, 1 banheiro, edícula, churrasqueira, garagem. R\$212.000,00. Cód.02217 no site www.imobiliaria21lp.com.br Tel.3263-0021 Cel.99728-1313.

M^o LUÍZA IV casa à venda, 1 dormitório, 2 suítes, sala, cozinha, lavanderia, 1 banheiro, churrasqueira, garagem para 2 veículos. R\$339.200,00. Tel.3263-0021 Cel.99728-1313.

CASA NO Monte Azul com 65,10 m², R\$ 170.000,00. Tratar (14) 3264-4134 Imobiliária Perantoni

APARTAMENTO NO Centro com armários embutidos R\$ 500.000,00. Tratar (14) 3264-4134 Imobiliária Perantoni

CENTRO APARTAMENTO à venda, 2 dormitórios, 1 suíte, sala, cozinha, lavanderia, 1 banheiro, piscina, garagem coberta. R\$480.000,00. Cód.02215 no site www.imobiliaria21lp.com.br Tel.3263-0021 Cel.99728-1313.

UBIRAMA CASA à venda, 2 dormitórios, 1 suíte, 2 salas, 1 cozinha, lavanderia, 1 banheiro, 1 lavabo, garagem para 2 veículos. R\$291.000,00. Cód.02087 no site www.imobiliaria21lp.com.br Tel.3263-0021 Cel.99728-1313.

MARIA LUÍZA IV. Cód. 785 Lençóis Paulista Três dormitórios sendo um suíte, sala, cozinha americana com armários, banheiro social, suíte com hidromassagem, churrasqueira, área de serviço e garagem para dois carros. R\$ 430.000,00. SIG IMÓVEIS (CRECI115691) 3264-5624/ 98135-0076

APARTAMENTO EM Bauri Spazio Brécia, perto da USC e do SEEC, c/ 2 quartos, sala, copa, cozinha c/ armário, lavanderia, banheiro c/ blindex, sacada, salão de festa e garagem coberta, R\$ 90 mil (aceito imóvel neste valor) + financiamento/ R\$ 83 mil. Tratar no celular (14) 99691-8037 c/ Marli

NÚCLEO, 4 quartos, sala, cozinha, WC, piso frio, forro pvc, toda reformada, aceito financiamento ou troca, R\$ 130 mil. Tratar Douglas Imóveis creci 116637 (14) 3264-3571/ 997-562-647 (vívo)

RONDON, 3 quartos, sala, cozinha, copa, WC, área de serviço coberta, aceito financiamento, R\$ 130 mil. Tratar Douglas Imóveis creci 116637 (14) 3264-3571/ 997-562-647 (vívo)

JD. ITAMARATY: Cód. 766 Lençóis Paulista Três dormitórios sendo um suíte, escritório, sala, cozinha americana com armários, banheiro social, suíte com hidromassagem, churrasqueira, área de serviço e garagem para dois carros. R\$ 430.000,00. SIG IMÓVEIS (CRECI115691) 3264-5624/ 98135-0076

JD. ITAMARATY, Lençóis Paulista: Cód. 797 03 dormitórios sendo uma suíte, sala, cozinha, dois banheiros sociais, área de lazer, salão de festas, piscina, churrasqueira e quatro vagas na garagem. R\$ 680.000,00. SIG IMÓVEIS (CRECI115691) 3264-5624/ 98135-0076

JÚLIO FERRARI, Lençóis Paulista: Cód. 792 Dois dormitórios, sala, cozinha, banheiro, área de lazer com churrasqueira e 03 vagas na garagem. R\$ 200.000,00. SIG IMÓVEIS (CRECI115691) 3264-5624/ 98135-0076

SÃO JOÃO, Lençóis Paulista: Cód. 784 Edícula com dois dormitórios, sala, cozinha, banheiro e churrasqueira. R\$ 320.000,00, aceita troca. SIG IMÓVEIS (CRECI115691) 3264-5624/ 98135-0076

VILA SÃO João, casa c/ 2 quartos, sala, cozinha, WC, piso frio, terreno c/ 250m² lado de cima da rua, aceito financiamento/ minha casa minha vida, aceito troca por terreno/ veículo, ótima localização, R\$ 115 mil. Tratar Douglas Imóveis creci 116637 (14) 3264-3571/ 997-562-647 (vívo)



Quem deseja um animal de estimação, não necessariamente necessita comprá-lo. A adoção surge como uma ótima opção, trazendo vantagens tanto para o animal quanto para seu novo guardião. Ao adotar um animal, ele tem a chance de ter uma vida digna e feliz. Animais adotados costumam ser gratos e educados, pois já passaram por inúmeras necessidades nas ruas. Também são mais sociáveis, pois convivem com outros animais em abrigos e canis. A adoção de animais abandonados ajuda a combater o comércio de fundo de quintal, diminuindo a exploração econômica de cães e gatos. A adoção de um animal abandonado muda a vida dele para sempre.

“a compaixão para com os animais é das mais nobres virtudes da natureza humana”
Charles Darwin.

COMPRAS EM SÃO PAULO

MARÇO	
Dia 01	Dia 04
Quarta	Sábado
Dia 08	Dia 11
Quarta	Sábado

9 9702-7108 | 3263-6938
3264-7919 | 9 9794-7639
Falar com Arlindo ou Eliza

CHAVEIRO TATÁ

- Chaves
- Serviços
- Chaves Codificadas

24h

Qualidade pelo menor preço.

3264-4049
997-917-066
(Em frente a Casas Bahia)

Rua XV de Novembro, 550A Centro - Lençóis Paulista

BRINQUEDOS ANIVERSÁRIO DE CRIANÇA

WG 3X

- Cama Elástica
- Tobogã
- Castelo
- Piscina de Bolinha
- Touro Mec. Infantil (Bandido)
- Máquina Algodão Doce e Crepp
- Tribogã

(14) 3263-1485
99791-4488

Classificados



CENTRO DA CIDADE, sobrado c/ 2 quartos + suíte, sala, cozinha, copa, área de serviço, lavabo, garagem p/ vários carros, área de lazer + comércio, R\$ 550 mil. Tratar Douglas Imóveis creci 116637 (14) 3264-3571 / 997-562-647 (vivo)

MARIA LUIZA II, casa nova, 2 quartos, sala, cozinha, WC, laje, portão basculante, ótima localização, aceito financiamento, R\$ 210 mil. Tratar Douglas Imóveis creci 116637 (14) 3264-3571 / 997-562-647 (vivo)

JD. ITAMARATY, 03 dormitórios (02 c/ armários), sendo 02 suítes, 03 salas, cozinha c/ armário, banheiro social, lavanderia, piscina e garagem p/ 02 carros. R\$ 460.000,00 - Santangelo Imóveis (Creci - 46374), Fone 3263-7094 / 99795-0722 ou www.santangeloimoveis.com.br

CENTRO, 02 dormitórios, sendo 01 suíte, sala, copa, cozinha, banheiro social, lavanderia e garagem p/ 02 carros - R\$ 350.000,00 - Santangelo Imóveis (Creci - 46374), Fone 3263-7094 / 99795-0722 ou www.santangeloimoveis.com.br

JARDIM MARIA Luiza II, c/ 1 quarto, sala, cozinha, WC + galpão c/ 130m², R\$ 120 mil. Tratar (14) 99791-3666 c/ Zezinho Imóveis

NÚCLEO, 02 dormitórios, sala, cozinha, banheiro social, área de serviço e garagem. Sobrado nos fundos c/ 02 dormitórios, sala, cozinha e 02 banheiros - R\$ 180.000,00 - Santangelo Imóveis (Creci - 46374), Fone 3263-7094 / 99795-0722 ou www.santangeloimoveis.com.br

A IMOBILIÁRIA Sig Imóveis comunica a todos que está administrando aluguéis, e nesse momento está precisando e cadastrando imóveis residenciais e comerciais disponíveis para locação, pois está com clientes em sua carteira a procura. sig imóveis fica na R: Geraldo Pereira de Barros, 310, Centro. Fones: (14) 3264-5624 / 996-958-789

VILA NOVA Irerê, 03 dormitórios, sala, cozinha, banheiro social, área de serviço, fundos c/ 01 dormitório, sala, cozinha, banheiro e garagem - R\$ 125.000,00 - não Aceita financiamento - Santangelo Imóveis (Creci - 46374), Fone 3263-7094 / 99795-0722 ou www.santangeloimoveis.com.br

JD. ITAPUÁ, 03 dormitórios, sendo 01 suíte, 02 banheiros c/ box blindex, sala de visitas, sala de tv, copa, cozinha, lavanderia e garagem p/ 02 carros. R\$ 320.000,00 - Santangelo Imóveis (Creci 46374) Fone 3263-7094 / 99795-0722 ou www.santangeloimoveis.com.br

JD. MARIA Luiza IV, 03 dormitórios, sendo 01 suíte, sala, copa, cozinha planejada, banheiro social e garagem p/ 02 carros. Edícula c/ churrasqueira, lavanderia, banheiro. R\$ 380.000,00 - Santangelo Imóveis (Creci 46374) Fone 3263-7094 / 99795-0722 ou www.santangeloimoveis.com.br

JD. CRUZEIRO, 04 dormitórios, sendo 03 suítes, sala, copa, cozinha, banheiro social, área de serviço, garagem, área de lazer c/ 01 suíte e churrasqueira. R\$ 400.000,00 - Santangelo Imóveis (Creci - 46374), Fone 3263-7094 / 99795-0722 ou www.santangeloimoveis.com.br

JARDIM JOÃO Paccola, 2 dormitórios, sala, copa, cozinha, WC, c/ laje, piso. Garagem p/ 2 carros, R\$ 170 mil. Tratar c/ Zezinho Imóveis. Creci. 96057 (14) 99791-3666

JARDIM CAJU, 2 quartos, sala, cozinha, WC, c/ laje, entrada p/ carro, AS, R\$ 110 mil desocupada, não aceito financiamento. Tratar c/ Zezinho Imóveis. Creci 96057 (14) 99791-3666

JD. MARIA Luiza I, Casa nova c/ 115,00 m², c/ 03 dormitórios, sendo 01 suíte, sala, cozinha, banheiro social, área de serviço e garagem p/ 02 carros - R\$ 265.000,00 - Santangelo Imóveis (Creci - 46374), Fone 3263-7094 / 99795-0722 ou www.santangeloimoveis.com.br

CENTRO 03 dormitórios, sendo 01 suíte, sala 02 ambientes, cozinha c/ armário embutido, banheiro social, área de serviço, garagem, área de lazer c/ churrasqueira e despensa. - R\$ 340.000,00 - Santangelo Imóveis (Creci - 46374), Fone 3263-7094 / 99795-0722 ou www.santangeloimoveis.com.br

JD. GRAJAÚ, 02 dormitórios, sala, cozinha planejada, banheiro social, lavanderia, garagem p/ 02 carros. Construção nova c/ possibilidade de ampliar. R\$ 235.000,00 - Santangelo Imóveis (Creci - 46374), Fone 3263-7094 / 99795-0722 ou www.santangeloimoveis.com.br

MONTE AZUL - casa da frente: garagem coberta, 2 dormit., bho, copa, cozinha, lavanderia e escritório. Casa fundo: 2 dormit., bho, cozinha, lavanderia, escritório. Edícula: 1 dormit., bho, lavanderia, copa, cozinha. 200m² de construção. R\$ 235 mil. Habitare Imóveis (Creci76074) 3264-4151/98174-1436.

ITAMARATY - 2 dorms (os 2 suítes, c/ armários), sala 2 ambientes, bhos c/ armários, janelas de PVC, piso durafloor, ar condicionado, cozinha c/ armários, área de lazer c/ piscina. 230m² de construção, 401m² de terreno. R\$ 550 mil - Habitare Imóveis (Creci76074) 3264-4151/98174-1436.

ITAMARATY - 3 dorms (1 suíte), bho social, cozinha, sala estar, sala estar, lavanderia, garagem 4 carros. R\$ 460 mil - Habitare Imóveis (Creci76074) 3264-4151/98174-1436.

EDIFÍCIO BETHA, vendo apartamento. Tratar (14) 997-727-716 com Cláudio.

JD. LORENA - 2 dorms com armários, sala, cozinha planejada, bho social, lavanderia, churrasqueira, espaço p/ 2 carros, 221,50m² terreno. Construção: 121,25m². R\$ 240 mil. Habitare Imóveis (Creci76074) 3264-4151/98174-1436.

JD. EUROPA, 03 dormitórios, sendo 01 suíte, sala, copa, cozinha, banheiro social, área de serviço e garagem p/ 02 carros. - R\$ 380.000,00 - Santangelo Imóveis (Creci - 46374), Fone 3263-7094 / 99795-0722 ou www.santangeloimoveis.com.br

APARTAMENTO EDIFÍCIO Splendore, c/ 2 dormitórios, sala, cozinha, WC, AS em construção, piscina, R\$ 110 mil + prestações. Tratar (14) 99791-3666 c/ Zezinho Imóveis

VILA ANTONIETA, 03 dormitórios, sendo 01 suíte, sala de estar, sala de TV, copa, cozinha, banheiro social, lavanderia, rancho c/ churrasqueira, banheiro, despensa e garagem p/ 02 carros. R\$ 420.000,00 - Santangelo Imóveis (Creci - 46374), Fone 3263-7094 / 99795-0722 ou www.santangeloimoveis.com.br

ITAMARATY - 2 dorms (os 2 suítes, c/ armários), sala 2 ambientes, bhos c/ armários, janelas de PVC, piso durafloor, ar condicionado, cozinha c/ armários, área de lazer c/ piscina. 230m² de construção, 401m² de terreno. R\$ 550 mil - Habitare Imóveis (Creci76074) 3264-4151/98174-1436.

ITAMARATY - 3 dorms (1 suíte), bho social, cozinha, sala estar, sala estar, lavanderia, garagem 4 carros. R\$ 460 mil - Habitare Imóveis (Creci76074) 3264-4151/98174-1436.

JARDIM GRAJAÚ, c/ sala estar, sala TV, cozinha americana, 3 quartos sendo 1 suíte, WC social, lavanderia, garagem p/ 2 carros, laje c/ acabamento em gesso, blindex nas janelas, cerca elétrica, portão automatizado, interfone, 3 ventiladores de teto, quintal todo cimentado. Aceito terreno como parte do pagamento ou casa de menor valor. Tratar (14) 99701-7562

CENTRO - TÉRREO - garagem 3 carros cobertos, sala estar, jantar, TV, cozinha planejada, lavanderia, churrasqueira. Piso superior - 3 dorms (sendo 1 suíte c/ closet), armários, bho, varanda. Terreno 194,70m². Construção 266,49m². Habitare Imóveis (Creci76074) 3264-4151/98174-1436.

APARTAMENTO NO Edifício Orígenes Lessa, medindo 74,00 m², tudo novo, no 11º andar, com uma vaga de garagem, por R\$ 280.000,00. Tratar com Cláudio (14) 99772-7716

APARTAMENTO JACARANDÁ vendo 2º andar, bom acabamento, ótimo preço e aceito contra oferta. Obs. Não aceito financiamento. Tratar com Cláudio pelo telefone (14) 99772-7716

RONDON (EM reforma) 3 dormitórios, sala, cozinha, copa, banheiro e área de serviço, R\$ 120 mil. Tratar (14) 99791-3666 c/ Zezinho Imóveis

SANTA TEREZINHA, residência nova, 2 dormitórios, sala, cozinha toda azulejada, WC, AS, e garagem, R\$ 110 mil + prestações de R\$ 350,00 mensais. Tratar (14) 99791-3666 c/ Zezinho Imóveis

CRECI 115143



A realização dos seus sonhos é a nossa especialidade!

VENDA

JARDIM CAJU, CASA COM 2 DORMITÓRIOS, AC/ FINANCIAMENTO. R\$115 MIL

NÚCLEO, 2 CASAS NO MESMO TERRENO, BOM PARA INVESTIDOR, AC/ FINANCIAMENTO R\$ 140 MIL

MONTE AZUL, CASA COM 2 DORMITÓRIOS, ÓTIMA LOCALIZAÇÃO, NÃO ACEITO FINANCIAMENTO R\$ 140 MIL.

RONDON, CASA DE ESQUINA COM 3 DORMITÓRIOS, SALA, WC SOCIAL, COPA/COZINHA, EDÍCULA COM 1 DORMITÓRIO, SALA, COZ, BANHEIRO, NÃO ACEITO FINANCIAMENTO, EXCELENTE PONTO PARA COMÉRCIO. R\$ 260 MIL

JARDIM SÃO JOÃO, CASA COM 3 DORMITÓRIOS, CONSTRUÇÃO C/ 117 M², TERRENO C/ 444,07 M², DE FRENTE COM A RODÓVIA MARECHAL RONDON. R\$ 200 MIL ACEITO PROPOSTAS

JARDIM SÃO JOÃO, CASA COM 2 DORMITÓRIOS, FUNDO TEMOS 2 CÔMODOS, BANHEIRO, CONSTRUÇÃO C/ 101,64 M², N/AO AC/ FINANC, TERRENO C/ 363,40 M², ACEITO TERRENO COMO PARTE DO NEGÓCIO. R\$ 110 MIL

JARDIM ITAPUÁ, CASA C/ 2 DORMITÓRIOS, SALA COM SANCA DE GESSO, W C SOCIAL, COZINHA AMPLA TODA REVESTIDA, PISO FRIO, LAJE, AC/ FINANCIAMENTO. R\$ 200 MIL

UBIRAMA, 2 CASAS NO MESMO TERRENO, PRECISA DE REFORMAS. R\$ 170 MIL (aceito negociação).

JARDIM NELLI, CASA NOVA COM 3 DORMITÓRIOS, SALA CONJUGADA COM A COZINHA, 1 SUÍTE, WC, PISO PORCELANATO, AC/ FINANCIAMENTO. R\$ 190 MIL

APARTAMENTO JARDIM IPÊ, 2 DORMITÓRIOS, SENDO 1 COM ARMÁRIO, WC, SALA, COZINHA PLANEJADA, 1 VAGA COBERTA P/ AUTO. R\$ 180 MIL AC/ FINANCIAMENTO E PERMUTA.

ALUGA-SE

VILLAGE, CASA COM 3 DORMITÓRIOS, SUÍTE, WC, 2 VAGAS COBERTA, ÁREA LAZER COM CHURRASQUEIRA. R\$ 1350,00

VILA IRERÊ, CASA COM 3 DORMITÓRIOS, SUÍTE, WC, 2 VAGAS COBERTA, ÁREA DE LAZER COM CHURRASQUEIRA, R\$ 1500,00

CENTRO, QUITINETE INCLUSO ÁGUA E FORÇA NO VALOR, NÃO TEM GARAGEM. R\$ 400,00

VILLAGE, EXCELENTE SOBRADO DE ESQUINA, COM 3 DORMITÓRIOS, W C SOCIAL, 1 SUÍTE COM CLOSET, LAVABO, SALA DE JANTAR. R\$ 2500,00 (Topo negociar)

UBIRAMA, CASA DE ESQUINA COM 3 DORMITÓRIOS, SALA COM AR CONDICIONADO, SALA DE JANTAR, WC SOCIAL, COZINHA REVESTIDA, FORRO DE MADEIRA, ÁREA DE SERVIÇO COBERTA, GARAGEM COBERTA PARA 1 AUTO E VÁRIOS DESCOBERTOS, PORTÃO SOCIAL SEPARADO, EXCELENTE LOCALIZAÇÃO, BOM PARA ESCRITÓRIOS.

www.pedraoimoveislpta.com
(14) 3264-9769 • 9 9714-4352

IMPRESSOS COMERCIAIS E PROMOCIONAIS
IMPRESSÕES DIGITAIS
ARTE FINAL

grafiset
IMPRESSOS

14 3264 3088
15 de novembro, 53
luis@grafsetimpressos.com.br

Podium
Confecções

E-MAIL: PODIUMLP@HOTMAIL.COM
3263-1339/99713-3811/99760-5701
Av. Cruzeiro do sul, 260
Jd. Cruzeiro - Lençóis Paulista - SP

PEÇAS TÉCNICAS:
MANGOTES - AVENTAIS
TOUCAS PARA SOLDADOR

PREZAMOS POR QUALIDADE E PONTUALIDADE

UNIFORMES:
PROFISSIONAL - SOCIAL
CAMISETAS:
ESTAMPADAS - BÁSICAS
PROMOCIONAIS



DESEMPREGO

A taxa de desemprego apurada pelo IBGE nas seis principais regiões metropolitanas do País ficou em 5,9% em fevereiro de 2015. É a taxa mais alta para o mês desde 2011, quando o resultado foi de 6,4%. Os dados da Pesquisa Mensal de Emprego foram divulgados anteriormente. Em um ano, os setores de construção e indústria eliminaram, juntos, mais de 360 mil

PLACCA
ESCRITÓRIO CONTÁBIL
 Fiscal - Depto. Pessoal - Contabilidade - Imposto de Renda

ANDERSON J PLACCA
 CONTADOR
 (14) 3263-0488

R. Pedro Natálio Lorenzetti, 781
 Centro - LPTA - (14) 3263-0488

• www.jornaloeco.com.br • mail: oeco@jornaloeco.com.br • comercial@jornaloeco.com.br • telefone central (14) 3269.3311 •

• LENÇÓIS PAULISTA, SÁBADO, 28 DE MARÇO DE 2015 • ANO 78 • EDIÇÃO Nº 7.392 •

Reajuste correto do FGTS, entenda essa tese

Desde 1999 a correção do benefício dos trabalhadores está sendo feita pelo TR e deveria ser pelo INPC

Da Redação

Existe hoje uma procura muito grande de trabalhadores à Justiça em busca de corrigir os valores de direito do FGTS (Fundo de Garantia do Tempo de Serviço). Fato que vem sendo motivado por uma série de sentenças favoráveis ao pedido. Mas, em que consiste essa reivindicação?

Desde 1999, o FGTS dos trabalhadores brasileiros está sendo corrigido de forma errada. São milhões de brasileiros que estão sendo lesados com os valores que deviam receber por direito (que estão defasados em quase sua metade), e que devem buscar este direito na justiça.

"Já estamos trabalhando essa tese, na qual se reivindica a reposição das perdas devido a correção errônea pela Taxa Referencial (TR), aplicada sobre o Fundo de

Garantia, os cálculos corretos indicam que a mesma conta deveria ter a correção pelo INPC, que normalmente é maior, com isso a defasagem chega à 88,3%", afirma o advogado previdenciário, Guilherme de Carvalho, presidente da G Carvalho Sociedade de Advogados.

O FGTS tem como objetivo proteger o trabalhador e possibilitar-lhe a formação de um patrimônio, incentivar a aquisição da casa própria e dar-lhe segurança em caso de dispensa sem justa causa. Contudo, da forma que vem sendo calculada com base na Taxa de Referência (TR) está defasando os valores de direito a serem recebidos pelos trabalhadores. Isso porque essa não pode ser utilizada como índice de atualização monetária, já que não é capaz de espelhar o processo inflacionário brasileiro.

Os cálculos são simples, se um traba-



FOTO: MÁRCIO MOREIRA/O ECO

DIREITO - Correção errada do FGTS dá direito a trabalhadores de pedir na Justiça valores não recebidos

lhador tinha R\$ 1.000 na conta do FGTS no ano de 1999, hoje ele tem apenas R\$ 1.340,47, por causa das taxas de reajustes aplicadas. Mas se os cálculos fossem feitos com os cálculos corretos o mesmo trabalhador deveria ter na conta R\$ 2.586,44.

Enfim, o trabalhador tem o direito de R\$ 1.245,97 a receber do INSS, pois a variação da TR aplicada foi muito abaixo da correta. "Esta correção é cabível para todos que tem ou tiveram conta no FGTS, ou seja, foram registrados pela CLT. A correção que se pede é desde 1999 até

os dias atuais. Aqueles que já sacaram o valor em algum período depois de 1999 também terão direito, mas a um percentual menor, até o saque somente", conta Guilherme de Carvalho

Aqueles que têm parentes falecidos que tinham conta do FGTS também podem, com legitimidade, pedir a correção, viúvas, viúvos, filhos e filhas de falecidos estão dentro deste rol de pessoas. Há possibilidade também de ingresso de ações coletivas para economia processual, com até 10 ou 20 autores por ação.

SUCESSO

O SUV compacto HR-V, lançado nas últimas semanas com preços a partir de R\$ 69.900, chegou oficialmente às concessionárias da Honda nesta sexta (20) e causou tumulto. De acordo com a empresa, este foi o final de semana mais movimentado de sua rede desde que a marca de instalou no Brasil, em 1992. Essa aceitação agita os concorrentes da área.



• www.jornaloeco.com.br • mail: oeco@jornaloeco.com.br • comercial@jornaloeco.com.br • telefone central (14) 3269.3311 •

• LENÇÓIS PAULISTA, SÁBADO, 28 DE MARÇO DE 2015 • ANO 78 • EDIÇÃO Nº 7.392 •

FOTO: DIVULGAÇÃO

As consequências da chuva, e dos buracos



Você sabe o que fazer se seu carro for atingido por uma árvore ou se ficar preso num alagamento?

CUIDADOS – Quando o veículo restar sinistrado, você tem de fotografá-lo e fazer boletim de ocorrência para, depois, acionar os responsáveis.

Da Redação

Em época de chuvas, é comum o registro de queda de árvores, provocada por raios ou pelos fortes ventos. Com isso, um outro tipo de catástrofe pode ser causado: danos às vezes irreparáveis nos automóveis.

Basta acompanhar o noticiário para encontrar veículos que estavam estacionados na rua quando a árvore caiu. De quem é a culpa? Se for da administração pública, é possível entrar com uma ação de responsabilidade civil contra ela. Veja algumas situações corriqueiras.

QUEDA DE ÁRVORE

Deixou o carro na rua e uma árvore

caiu sobre ele? Há uma série de providências a tomar. A primeira delas é fotografar o local e fazer um boletim de ocorrência. Depois, veja se o seu seguro possui cobertura contra esse tipo de sinistro. Se houver, às vezes vale a pena realizar o reparo ou, se a perda for total, trocar o veículo. Se a apólice não oferecer essa cobertura, ou você achar que não vale a pena recorrer à seguradora, é possível entrar com uma ação contra a prefeitura do município. Isso porque ela é a responsável pela poda das árvores. A forma mais fácil é pedir orientação ao Procon, pois o processo pode ser demorado e você pode ficar a pé até a decisão acontecer. É bom lembrar

que o automóvel não pode estar estacionado em local proibido, já que isso incide em infração de trânsito.

ALAGAMENTOS

A situação de queda de árvore vale para alagamentos. Se você deixou o carro estacionado, começou a chover e o nível da água subiu tanto que o seu automóvel virou um aquário, registre o fato na polícia e procure a seguradora. Outra possibilidade é acionar judicialmente o Estado. Aqui, a orientação é de não tentar transpor ruas inundadas. Você corre o risco de não passar e danificar todo o carro. Aí o prejuízo será todo seu.

BURACOS NA VIA

Nem mesmo os motoristas mais cuidadosos conseguem desviar de todos os buracos existentes em nossas ruas. Se você caiu em um deles, e isso provocou um dano ao veículo, pode acionar o responsável - a prefeitura se o fato ocorreu em via urbana. Se foi numa rodovia, a culpa pode recair na concessionária ou no governo federal ou estadual. Mas não esqueça de fotografar o buraco e o estrago feito no carro, registrar boletim de ocorrência e procurar um advogado, o Procon ou a Defensoria Pública. É obrigação de quem mantém a via conservá-la sempre em condições de segurança.

Lia Flores
 ARRANJOS - VASOS FLORAIS
 PLANTAS ORNAMENTAIS
 FLORES DE CORTE
 Av. Nove de Julho, 736
 Fone: 3263-4865
 Rua Geraldo P. de Barros, 652
 Fone: 3263-5253
 Rua Geraldo P. de Barros, 177
 Fone: 3263-4600

• www.jornaloeco.com.br • mail: oeco@jornaloeco.com.br • comercial@jornaloeco.com.br • telefone central (14) 3269.3311 •

• LENÇÓIS PAULISTA, SÁBADO, 28 DE MARÇO DE 2015 • ANO 78 • EDIÇÃO Nº 7.392 •

Saiba como declarar compra e venda de imóveis no IR 2015

Vendedor e comprador têm de declarar a transação, mas quem paga IR é apenas o vendedor, se ficar comprovado que auferiu lucro imobiliário

MARZENARIA MORETTI
 Irmãos Moretti - desde 1960
 Especializada em armários embutidos, estantes, copa e cozinha em fórmica, portas, batentes, janelas em madeira maciça, móveis sob encomenda.
 e-mail: marcenaria.moretti@hotmail.com
 site: www.marcenariamoretti.com.br
 Av. 9 de julho, 633 - Centro - Fone: (14) 3263-0300

Da Redação

A compra e a venda de imóveis deve ser informada sempre à Receita Federal na declaração de Imposto de Renda e as regras do Fisco exigem a atenção do contribuinte para o preenchimento correto dos formulários do IR 2015.

Não se paga imposto de renda na aquisição de imóveis. Quem vende a propriedade é quem recolhe o tributo, e a alíquota de 15% sobre o lucro - a diferença entre o preço que paga na compra e o preço de venda - deve ser paga já no mês seguinte ao negócio.

Há alguns poucos casos, entretanto, em que o contribuinte é isento do pagamento de IR. Como por exemplo, quando quem vende compra outro imóvel residencial em até 6 meses.

Já para quem compra um imóvel, o único imposto que incide é o ITBI (Imposto de Transmissão de Bens Imóveis), que geralmente é cobrado na hora de registrar a escritura. O contribuinte, no entanto, precisa informar na declaração, todos os dados da compra ou do empréstimo.

Para evitar erros, a primeira tarefa é separar os documentos que comprovam o negócio: compromisso de compra e venda, escritura, comprovantes de pagamento e recebimento e contratos de financiamento.

A compra deve ser informada na ficha

LEGALIZADA – Toda transação de imóvel tem de ser declarada ao Imposto de Renda, mas só o vendedor é sujeito a tributação

"Bens e Direitos". Já quem vende, antes de declarar tem de preencher o programa da receita que calcula o lucro no negócio. No GCAP (Programa Ganhos de Capital), o vendedor informa os dados de quem negociou, do imóvel, dos custos de aquisição e a forma de pagamento e descobre se houve lucro ou prejuízo

A PRÁTICA

Não se paga imposto de renda na aquisição de imóveis. Quem vende deve recolher o imposto sobre o ganho de capital gerado na venda. O valor a ser pago é calculado no programa GCAP (Programa Ganhos de Capital) da Receita Federal.

Pela lei, é aplicada uma alíquota de 15% de IR sobre o ganho de capital líquido. Ou seja, sobre a diferença entre o valor de compra e o valor de venda da propriedade. No caso de um imóvel com custo de



FOTO: DIVULGAÇÃO

R\$ 50 mil em 2004, vendido ao valor de R\$ 150 mil em 2014, o imposto total calculado pelo sistema GCAP da Receita seria de R\$ 8.931,89 após as reduções e aplicação de alíquota de 15%. No caso de um imóvel com custo de R\$ 300 mil em 2010, vendido ao valor de R\$ 600 mil, o imposto total calculado pelo sistema seria de R\$ 36.489,66 após as reduções e aplicação de alíquota de 15%".

marcenaria
Antiga Arte
 Móveis sob medida
 Rua: Amélia Moretto Paccola, 118
 Telefone: (14) 3263-3919
 email: marcenariaantigaarte@hotmail.com

Classificados

Residencial Platinum

OBRAS INICIADAS



Foto Ilustrativa

- Acabamento completo
- 1 e 2 dormitórios
- Elevador
- Condomínio de baixo custo
- Excelente localização (centro da cidade)

Parcelado em até 64 MESES



Aproveite essa oportunidade!

O melhor negócio você faz aqui, na

Toledo Imóveis. Quem conhece, confia.

TOLEDO
imóveis

(14) 3263-0187 / 99709-0187
www.toledoimoveis.com.br

C.FECI: 40.583



JARDIM DAS Nações, vendendo ou troco sobrado, aceito carro ou terreno no Maria Luiza IV no negócio, R\$ 130 mil. Tratar (14) 99682-8437/99751-4078

NÚCLEO, PRÓXIMO à Rondon, c/ 3 dormitórios, sala, cozinha, WC, AS, garagem, c/ laje, R\$ 155 mil, desocupada. Tratar (14) 99791-3666 c/ Zezinho Imóveis

VILA CRUZEIRO, 3 dormitórios, sala, cozinha, WC, AS, garagem, R\$ 160 mil somente à vista. Tratar (14) 99791-3666 c/ Zezinho Imóveis

JD GRAJAÚ, 2 dormitórios, sala, copa, cozinha americana, garagem p/ 2 carros, área de serviço, fino acabamento, R\$ 240 mil. Tratar (14) 99791-3666 c/ Zezinho Imóveis

MARIA LUIZA II, terreno c/ edícula, 1 dormitório, sala, cozinha e WC + barracão no fundo, R\$ 90 mil + prestações do terreno. Tratar (14) 99791-3666 c/ Zezinho Imóveis

JARDIM NOVA Lençóis, c/ 3 dormitórios, sala/ cozinha e WC, toda azulejada, garagem p/ 2 carros + edícula nos fundos, R\$ 140 mil não aceito financiamento. Tratar (14) 99791-3666 c/ Zezinho Imóveis

JARDIM AMÉRICA, residência nova, c/ 4 quartos, sala, copa, cozinha, WC, AS c/ churrasqueira, e despensa, garagem p/ 2 carros coberta, R\$ 290 mil. Tratar c/ Zezinho Imóveis. Creci. 96057 (14) 99791-3666

JARDIM SANTANA, residência nova, 3 dormitórios sendo 1 suíte, sala, copa, cozinha, toda azulejada, AS, garagem coberta p/ 2 carros, portão eletrônico, R\$ 290 mil, aceito troca de menor valor. Tratar c/ Zezinho Imóveis. Creci 96057 (14) 99791-3666

MARIA CRISTINA, c/ 3 dormitórios, sala, copa, cozinha azulejada, WC, garagem coberta p/ 2 carros e edícula nos fundos c/ 1 dormitório, sala, cozinha e WC, área total construída 152m², R\$ 150 mil. Tratar c/ Zezinho Imóveis. Creci 96057 (14) 99791-3666

JARDIM ITAPUÃ, 2 dormitórios, sala, copa, cozinha, WC, edícula nos fundos c/ 1 dormitório, lavanderia, WC, R\$ 170 mil. Tratar c/ Zezinho Imóveis. Creci 96057 (14) 99791-3666

RESIDÊNCIA NA Barra Bonita próxima ao Centro, 3 dormitórios, sala de estar, sala de TV, copa, cozinha toda azulejada, quarto de empregada, edícula c/ lazer, churrasqueira, WC, garagem p/ 4 carros, aceito troca em Lençóis até 50% do valor, R\$ 450 mil. Tratar c/ Zezinho Imóveis. Creci 96057 (14) 99791-3666

CECAP, 3 dormitórios, sala, cozinha, WC, R\$ 120 mil, somente à vista. Tratar c/ Zezinho Imóveis. Creci 96057 (14) 99791-3666

ITAMARATY, C/ 226m², 4 dormitórios, sala, copa, cozinha, salão de festa, c/ churrasqueira e WC, aceito troca no Centro c/ casa de menor valor, R\$ 750 mil. Tratar c/ Zezinho Imóveis. Creci 96057 (14) 99791-3666

VENDO PONTO comercial na Cecap, loja montada c/ roupa masculina e feminina, ótima clientela, R\$ 25 mil, aceito carro como parte de pagamento. Tratar c/ Zezinho Imóveis. Creci. 96057 (14) 99791-3666

CENTRO, C/ 3 dormitórios, sendo 1 suíte, sala de estar, sala, copa, cozinha, AS, garagem, laje e piso, R\$ 450 mil. Tratar c/ Zezinho Imóveis (14) 99791-3666. Creci. 96057

ITAMARATY, SOBRADO, c/ 260m², c/ 3 dormitórios sendo uma suíte c/ closet, aquecedor, sala, copa, cozinha, AS, garagem p/ vários carros, R\$ 580 mil. Tratar c/ Zezinho Imóveis (14) 99791-3666. Creci. 96057

JARDIM EUROPA, residência nova, 3 quartos sendo 1 suíte, sala de estar, sala, copa, cozinha, área de serviço, desocupada, R\$ 430 mil. Tratar c/ Zezinho Imóveis Creci. 96057 (14) 99791-3666

JARDIM EUROPA, c/ 1 dormitório, sala, copa, cozinha AS e garagem, fino acabamento, R\$ 200 mil. Tratar c/ Zezinho Imóveis Creci. 96057 (14) 99791-3666

UBIRAMA, SALA, cozinha, WC, AS, garagem, R\$ 160 mil, c/ 2 quartos. Tratar c/ Zezinho Imóveis (14) 99791-3666. Creci. 96057

CAJU, EDÍCULA em N, c/ 3 dormitórios, sala, cozinha, WC, AS e garagem, R\$ 140 mil, c/ laje e piso, 70m² construção, aceito troca por casa em Bauru. Tratar c/ Zezinho Imóveis Creci. 96057 (14) 99791-3666

MAMEDINA, RESIDÊNCIA nova c/ 3 dormitórios, sala, cozinha, WC, área de lazer c/ churrasqueira, piscina, garagem p/ vários carros, R\$ 350 mil. Tratar c/ Zezinho Imóveis (14) 99791-3666. Creci. 96057

VILA SÃO João, 2 dormitórios, cozinha, WC, garagem coberta, área de serviço + edícula nos fundos c/ quarto, sala, cozinha, WC, terreno 284m² e área construída 90m², R\$ 130 mil, aceito financiamento. Tratar c/ Zezinho Imóveis (14) 99791-3666. Creci. 96057

JARDIM PRÍNCIPE, c/ 2 dormitórios sendo 1 suíte, sala, copa, cozinha, WC, AS, AL c/ churrasqueira e garagem p/ 2 carros, R\$ 250 mil. Tratar c/ Zezinho Imóveis (14) 99791-3666. Creci. 96057

JARDIM VILLAGE, c/ 3 dormitórios, sala, cozinha, c/ armário, WC social, área de serviço, edícula nos fundos, garagem p/ 5 carros, terreno c/ 352m² total, de construção 148m², aceito troca por casa de menor valor, R\$ 350 mil. Tratar c/ Zezinho Imóveis (14) 99791-3666. Creci. 96057

VILA IREBÊ, residência desocupada c/ 2 dormitórios, sala, copa, cozinha, AS, garagem, laje, piso, R\$ 270 mil. Tratar c/ Zezinho Imóveis. Creci 96057 (14) 99791-3666

JÚLIO FERRARI, 2 quartos, sala, cozinha, e um WC, lavanderia e garagem coberta, valor á combinar, aceito carro no negócio. Tratar (14) 99836-5343/99719-0308

AÇAI, PRÓXIMO a Jardim Europa, c/ 2 dormitórios, sala, cozinha, WC, área de serviço, R\$ 120 mil quitada, não aceito financiamento. Tratar c/ Zezinho Imóveis (14) 99791-3666. Creci. 96057

CAJU, EDÍCULA p/ lazer, 1 dormitório, cozinha, 2 WC todo azulejado, sala de estar, salão de festa, piscina, churrasqueira, dispensa, R\$ 160 mil oportunidade. Tratar (14) 99791-3666

CECAP, PRÓXIMO ao supermercado c/ 2 dormitórios, sala, cozinha, WC, edícula nos fundos, toda c/ laje e piso, c/ salão comercial, R\$ 140 mil quitada. Tratar (14) 99791-3666 c/ Zezinho Imóveis

JARDIM NOVA Lençóis, sobrado c/ 2 dormitórios, sala, copa, cozinha, WC, toda azulejada, garagem p/ 2 carros, R\$ 170 mil, aceito troca no Jardim Itapuã ou Jardim João Paçola. Tratar (14) 99791-3666 c/ Zezinho Imóveis

APARTAMENTO JACARANDÁ, c/ 2 dormitórios, sala, cozinha, WC, AS e garagem, no 1º andar, desocupado, R\$ 180 mil. Tratar (14) 99791-3666 c/ Zezinho Imóveis.

VILA CRUZEIRO, vendo casa na R: Paraná, 371, c/ 99,58m². Tratar (14) 99703-1919/3263-3348

ZEZINHO IMÓVEIS
CRECI - F 96057

(14) 9 9791-3666

RUA OLGA BIRAL, 301 - JD. ITAPUÃ - LENÇÓIS PAULISTA

OPORTUNIDADE

JARDIM GRAJAÚ, LOTES COM 250M² Á VISTA OU PARCELADO **CONFIRA!**

CARTA DE crédito contemplada R\$ 300 mil p/ comprar, construir, quitar imóvel, capital de giro, quero R\$ 33 mil e transfiro a dívida 14-99630-6523 (particular)

JARDIM UBIRAMA na R: Manoel Caetano de Godoy, nº 09, c/ 8 cômodos e 2 banheiros, precisando de reformas, R\$ 160 mil. Tratar c/ João Donato (14) 98121-6357/99719-4934

JARDIM JOÃO Paçola, c/ sala ampla, copa, cozinha, WC social, 2 dormitórios, 1 suíte, área de serviço e garagem p/ 2 carros. Tratar (14) 98805-3895

SAIA DO Aluguel: Imóvel, R\$ 120 mil, entrada de R\$ 2.046,67/ parcelas de R\$ 846,00. Tratar c/ Alessandra (14) 99887-3261/98103-1804 whatsapp

AÇAI II, vendo uma casa na R: Elizabeth Abidala Ticianelli, nº 75, R\$ 140 mil. Tratar (14) 99746-6724.

OPORTUNIDADE! VENDO casa no Jardim Ubirama, ótima localização, R\$ 140 mil. Tratar (14) 98114-4259.

REALIZE SEU sonho! Imóvel: R\$ 100 mil, entrada de R\$ 2.200,00 e parcelas de R\$ 700,00. Tratar (14) 99807-2051whatsapp

MACATUBA, BAIRRO Santa Rita, casa c/ 2 dormitórios, sala, cozinha, WC, R\$ 120 mil. Creci 142498. Tratar (14) 99893-0075

MACATUBA, BAIRRO Centro, casa c/ 2 dormitórios, sala, cozinha, WC, cozinha nos fundos, terrenos de 418m², R\$ 230 mil. Creci 142498. Tratar (14) 99893-0075

NÚCLEO, CASA c/ 3 dormitórios, reformada, R\$ 120 mil, aceito financiamento. Tratar c/ Roberto (14) 99112-8113

JARDIM VILLAGE, c/ 3 dormitórios (1 suíte) + Edícula, R\$ 340 mil. Tratar c/ Roberto (14) 99112-8113



ALUGO UM espaço p/ estética, no salão do Tota. Tratar (14) 3263-5338/99789-3425

ILHA COMPRIDA frente p/ o mar, alugor apartamento p/ 12 pessoas no máximo, em frente à praia, condomínio fechado, fotos por email. Tratar c/ Edna (14) 3264-8064/3263-6486/99632-3811

CASA - 6 comod - gar cob- lrerê - R\$ 750,00 - 99772-7315

CHÁCARA P/ eventos- per-noite/ c/ 5 suítes/ próx Af. Guedes- 3263-0021.

A. STA. Bárb - casa - centro - c/ pisc- até 8 pess - R\$ 300,00/dia - 99772-7315

Classificados



CENTRO. ENDEREÇO: Rua Princesa Isabel. Valor: R\$ 655,00. Características do imóvel: Apartamento com um dormitório, sala e cozinha, área de serviço e uma vaga na garagem. Acabamento: Laje e piso frio. SIG IMÓVEIS (CRECI115691) 3264-5624/98135-0076

CENTRO. ENDEREÇO: Rua: VX de novembro, 419. Valor: 9.000,00. Características do imóvel: excelente ponto comercial na rua xv de novembro. Mezzanino para escritório, sala térrea com ar condicionado, 02 banheiros e copa. Gesso, piso frio e vitrines (antiga Baiúca). SIG IMÓVEIS (CRECI115691) 3264-5624/98135-0076

JACARANDÁ. ENDEREÇO: Marechal Dutra, 87. Valor: R\$ 655,00. Características do imóvel: Apartamento para locação com dois quartos, sala, cozinha, banheiro social, área de serviço, duas vagas de garagem. SIG IMÓVEIS (CRECI115691) 3264-5624/98135-0076

JD. VILLAGE, Lençóis Paulista, 02 Dormitórios, sala, cozinha, banheiro, lavanderia, garagem coberta. Acabamento - Piso frio e teto laje, R\$ 805,00, cod. Imóvel: #3069. Tratar Imobiliária Toledo (14) 3263-0187

VILA CACHOEIRINHA, Lençóis Paulista, 02 Dormitórios - Sala - Cozinha - Banheiro - Área de Serviço - Entrada para carro. Acabamento: Teto Laje / Piso Frio, R\$ 650,00, cod. Imóvel: #3068. Tratar Imobiliária Toledo (14) 3263-0187

ALUGA-SE CASA p/ temporada, Ilha Comprida de frente p/ o mar. Tratar (14) 99726-9966 c/ Silvio.

MARIMBONDO. ENDEREÇO: Rua Barão do Rio Branco, 161. Valor: 3.000,00. Características do imóvel: Três dormitórios todos com armários, sendo uma suíte com banheira de hidromassagem, sala, copa e cozinha com armários, fogão cook top e coifa, escritório, banheiro social, lavanderia com despensa, rancho com churrasqueira, fogão cook top, coifa e banheiro, garagem para dois carros com portão eletrônico, ar condicionado em dois ambientes. Acabamento: Laje, piso frio e porcelanato. SIG IMÓVEIS (CRECI115691) 3264-5624/98135-0076

JARDIM VILLAGE, Lençóis Paulista, Residencial, R\$ 1.455,00, 03 dormitórios sendo uma suíte - Sala - Cozinha - Banheiro - Área de serviço com dispensa - Pintura nova. Acabamento: Piso Frio/ Teto Laje, cod. Imóvel: #3096. Tratar Imobiliária Toledo (14) 3263-0187

CENTRO, LENÇÓIS Paulista, 03 Dormitórios - 02 Salas - Cozinha - Banheiro - Lavanderia - Edícula com quarto, banheiro e dispensa - Garagem Coberta. Acabamento - Piso frio e taco / Teto forro de madeira e laje - IPTU Mensal - Desconto de pontualidade R\$ 100,00, R\$ 1.105,00, cod. Imóvel: #3084. Tratar Imobiliária Toledo (14) 3263-0187

ALUGA-SE CASA no Cachoeirinha, R: Aimorés, 107, casa lado esquerdo, 2 quartos, sala, cozinha, WC, lavanderia, garagem p/ 2 carros sem cobertura, R\$ 500,00 exige fiador ou caução. Tratar (14) 99605-5195

ALUGO CHÁCARA para festas em Alfredo Guedes, já agendando p/ o natal e ano novo. Tratar (14) 3264-5381/ 99704-3307.

JD. JOÃO Paccola, Lençóis Paulista, 02 Dormitórios - Sala - Cozinha - Banheiro - Edícula com quarto, Lavanderia e Banheiro - Garagem Coberta. Acabamento: Teto Laje / Piso Frio, R\$ 755,00, cod. Imóvel: #3073. Tratar Imobiliária Toledo (14) 3263-0187

CHÁCARA DO Engenho c/ salão p/ casamentos, bodas, aniversários, formaturas, confraternizações em geral. Tratar (14) 99664-3869/ 3264-3644

ALUGO APTO Praia Grande. Tratar (14) 99664-3869/ 3264-3644

CHÁCARA JACON. Valor: 8.000,00. Características do imóvel: 6.000 metros quadrados, casa com 6 dormitórios, uma suíte, 3 Banheiros, 4 Salas, copa, cozinha, área de serviço, dependência para empregados, área de lazer com salão de festas, piscina e churrasqueira. SIG IMÓVEIS (CRECI115691) 3264-5624/98135-0076

PRAIA GRANDE, apartamento no "boqueirão" a 50 metros da praia. Tratar (14) 3264 4345 / 3263 1961 / 997-121-515

CHÁCARA PARA festas em geral, semana e finais de semana. Tratar (14) 3263-6641 e 996-987-007.

ALUGA-SE EDÍCULA p/ festas. Tratar (14) 3263-4467

ALUGA-SE EDÍCULA no Itapua, p/ festas. Tratar (14) 3264-7174/ 99768-0518

ALUGA-SE CASA no Maria Luiza IV, c/ 3 quartos sendo 1 suíte, 2 salas sendo 1 de jantar, cozinha, lavanderia, garagem p/ 6 carros sem cobertura, R\$ 900,00, exige fiador ou caução. Tratar (14) 99605-5195

ALUGO KITINETE na Av Brasil, 1302. Tratar (14) 99787-2214/ 3263-4844

APARTAMENTO DE um quarto, cozinha e banheiro, com garagem, portão eletrônico, cerca elétrica, Av João Paccola, 1255, próximo ao Centro - Tratar tel- 99614-3191 ou 3263-1128 (Avenida Veículos).

ALUGA-SE KINETETE próximo ao Supermercado Tupã, ótima localização no Ubirama. Tratar (14) 99714-9995

ALUGA-SE CASA no Maria Luiza IV. Rua Antônio Jacomo Placca, 258, 3 dormitórios (1 suíte), sala, copa, cozinha, lavanderia, garagem para 4 carros, muro alto e cerca elétrica. Exige-se fiador/ aluguel caução. Valor R\$ 850,00. Contato: 99605-5195 ou 99174-5017.

ALUGO UMA casa no Caju, c/ 1 quarto, sala, cozinha, WC, R\$ 600,00. Tratar (14) 99674-5783/ 99115-5295 direto c/ o proprietário.

ALUGA-SE KINETETE no Centro. Excelente localização c/ garagem. Tratar (14) 3264-3165/ 99701-6335

ALUGO PASTO c/ 4 divisões, próximo á cidade p/ pequena bovinos. Tratar (14) 99752-3588

ALUGO UMA kitinete no Caju, R\$ 400,00 incluindo água e força. Tratar (14) 99674-5783/ 99115-5295 direto c/ o proprietário.

ALUGA-SE SALÃO comercial no Itapua c/ 40m², 2 WC, todo revestido, c/ laje, R\$ 650,00 c/ fiador, p/ qualquer atividade menos bar. Tratar (14) 99700-1428

ALUGA-SE SALÃO comercial no Itapua, pronto p/ marmitaria, rotisseria, lanchonete, padaria em fins p/ qualquer atividade (menos bar) R\$ 1.150,00 com fiador. Tratar (14) 99700-1428

ALUGA-SE CASA no condomínio Costa Azul em Avaré p/ feriados e fins de semana. Tratar (14) 99712-8759/ 3263-1562

JD NAÇÕES casa locação, 2 dormitórios, sala, cozinha, lavanderia, 1 banheiro, garagem. R\$650,00. Tel.3263-0021 Cel.99728-1313.

VILA IRERÊ casa locação, 2 dormitórios, sala, 2 cozinhas, lavanderia, 1 banheiro, garagem para 1 veículo coberta. R\$750,00. Cód.0148 no site www.imobiliaria21lp.com.br Tel.3263-0021 Cel.99728-1313.

UBIRAMA CASA locação, 2 dormitórios, sala, cozinha, lavanderia, 1 banheiro, garagem para 2 veículos. R\$1.150,00. Cód.02213 no site www.imobiliaria21lp.com.br Tel.3263-0021 Cel.99728-1313.

VILA ANTONIETA casa locação, 2 dormitórios, 1 suíte, sala, cozinha, copa, lavanderia, 1 banheiro, churrasqueira, garagem para 2 veículos. R\$1.620,00. Cód.02210 no site www.imobiliaria21lp.com.br Tel.3263-0021 Cel.99728-1313.

CENTRO APARTAMENTO locação, 2 dormitórios, 1 suíte, sala, cozinha, lavanderia, 1 banheiro, piscina, garagem para 2 veículos. R\$800,00+Condomínio. Cód.02215 no site www.imobiliaria21lp.com.br Tel.3263-0021 Cel.99728-1313.

OPORTUNIDADES INCRÍVEIS

VISITE NOSSO NOVO SITE
www.habitarelp.com.br

GRANDE OPORTUNIDADE casa alto padrão no JD. Ipê - c/ 3 dormit (sendo 2 suítes, 1 c/ closet), varandas, mezzanino, sala estar, jantar, TV, cozinha, cooktop (lazer e cozinha), forno elétrico, bhos, espaço gourmet, piscina, hidro, jardim vertical, pergolado, armários em todos os cômodos.

Vende-se Casa Jd. Itamaraty- c/ 3dorms(sendo 1 suíte), escritório, 2 salas, cozinha, sala de jantar, área de serviço, garagem p/ 2 carros cobertos, área de lazer, churrasq., piscina, hidromassagem, jardim de inverno. Terreno 981m², construção 330m². Habitare Imóveis (CRECI76074).

Chácara no Corvo Branco- 3 dorms(sendo 1 suíte), bho social, cozinha, lavanderia, escritório, despensa, sala c/ 2 ambientes e lareira, lavabo, escritório, piscina, sauna, área de lazer, quadra de tênis, armários embutidos, casa p/ caseiro. 400m² de construção. 5000m² de terreno. R\$850mil. Aceita imóvel menor valor. Habitare Imóveis (CRECI76074).

Vende-se casa Itamaraty- sala estar, jantar, TV, escritório, lavabo, cozinha planejada, área lazer c/ churrasq., piscina, bho, vestiário, lavanderia, 4 dormit. (sendo 2 suíte), bho social, armários embutidos, garagem 4 carros. Terreno 517,50m², construção 275,46². Habitare Imóveis (CRECI76074).

Vende-se casa no Jd. Itamaraty- Piso superior: 3 dorms (1 suíte c/ closet), bho social; Piso inferior: sala tv, lavabo, cozinha, área serviço, bho social, adega, área lazer c/ piscina, garagem p/ 2 carros cobertos. R\$ 690mil. 208,83m² de construção; 516,73m² de terreno. Habitare Imóveis (CRECI76074).

Vende-se casa no Jd. Europa-3 dorms(sendo 1 suíte), closet p/ 3 dorms, bho social, lavabo, sala TV, hall, cozinha, churrasq., garagem p/ 2 carros cobertos, armários embutidos em todos os cômodos. R\$440mil. 153m² construção. Habitare Imóveis (CRECI76074). Vende-se casa no Jd. Maria Luiza II- 3 dorms (sendo 1 suíte), bho social, sala estar, copa, cozinha, lavanderia, churrasqueira, garagem p/ 2 carros. R\$ 320mil. Habitare Imóveis (CRECI76074).

VENHA CONFERIR TERRENOS EM DIVERSOS BAIRROS. ACEITAMOS FINANCIAMENTO.

Habitare
CRECI 76074 IMÓVEIS

habitarelp.com.br
Rua Geraldo Pereira de Barros, 1209
(14) 3264 - 4151 | (14) 9 8214 - 3233

O ECO
UM SENHOR JORNAL

ANUNCIE É FÁCIL É RÁPIDO

Recorte o cupom e entregue na recepção do Jornal O ECO até sexta-feira às 12h00 e será publicado no sábado no Caderno Negócios S/A junto aos classificados com somente duas palavras negritadas.

O anúncio custa R\$ 2,00. Ao apresentar este cupom preenchido você paga apenas R\$ 1,00.

Nome: _____ **RG:** _____

Cidade: _____ **Fone:** _____

Texto do classificado: _____

O classificado não deverá ultrapassar o número de linhas deste cupom. Deve ser entregue na recepção do Jornal O ECO na R. Geraldo Pereira de Barros, Nº. 948, Centro, Lençóis Paulista, CEP 18680-020. Todos os campos são obrigatórios. Será permitido um (1) texto, aos sábados. Não serão publicados, a critério do jornal, classificados com dados insuficientes ou de conteúdos duvidosos.

CLASSIECO

IMÓVEIS VEÍCULOS EMPREGOS
SERVIÇOS EXCURSÕES DIVERSOS

IMOBILIÁRIA
Perantoni
CRECI 128766
Locação, Compra e Venda de Imóveis

-Vende-se uma casa nova no Jardim Europa por R\$ 400.000,00;
-Vende-se uma casa no Maria Luiza I por R\$ 265.000,00;
-Vende-se uma casa no Jardim Santana por R\$ 260.000,00;
-Vende-se um barracão no Jardim Ubirama por R\$ 300.000,00;
-Vende-se um sobrado no Jardim Príncipe por R\$ 310.000,00;

(14) 3264-4134 • www.imobiliariaperantoni.com.br

Classificados

CRECI-123626



ATENÇÃO • Negocie com quem realmente entende de imóveis venha conferir!

[14] 9.9724-8803 • [14] 3263-3163

www.vitagliano.com.br



SÍTIO PRÓXIMO á cidade com 16.000 eucaliptos, vende/ permuta. Tratar (14) 3263-1113/ 99657-9210.

REGIÃO DE lacanga: 345 alqueires, sede boa, cana própria, restante em pasto. Ótima fazenda. R\$ 55.000,00/alq. SIG IMÓVEIS (CRECI115691) 3264-5624/ 98135-0076

CHÁCARA TIA Emília (Virgílio Rocha), Chácara c/ 5.868,00 m², c/ 02 casas, piscina aquecida, salão de refeição e cozinha c/ churrasqueira e forno de pizza, quadra poli esportiva, pomar, poço c/ reservatório de 5.000 litros e irrigação toda chácara. R\$ 550.000,00 - Santangelo Imóveis (Creci - 46374), Fone 3263-7094 / 99795-0722 ou www.santangeloimoveis.com.br

CHÁCARA NO Corvo Branco, c/ 2500m², c/ residência c/ 2 dormitórios, sala, cozinha, WC, AS, pomar todo formado, R\$ 230 mil, aceito troca c/ casa na Cruzeiro ou Rondon. Tratar (14) 99791-3666 c/ Zezinho Imóveis

CHÁCARA VIRGÍLIO Rocha, 26.000m², residência c/ 3 quartos, sala, copa, cozinha, laje, área de serviço, salão c/ churrasqueira, 2 WC, piscina, pomar todo formado, fundo p/ riacho, R\$ 380 mil, aceito troca valor até 50%. Tratar (14) 99791-3666 c/ Zezinho Imóveis

SÍTIO COM 2,7 alqu., possui: 2 nascentes de água, lagoa, tanque de peixe, mangueira, pasto, casa e amplo salão festas. A 12 km da cidade. Exc. Propriedade! Creci J-23626 - Beto Vitagliano 14-99724-8803 / 3263-3163 - [vitagliano.com.br](http://www.vitagliano.com.br) / ref. 0005

VENDO UMA gleba de terra, c/ 6000m², próximo a Rodovia Osni Mateus, oportunidade. Tratar c/ Zezinho Imóveis. Creci 96057 (14) 99791-3666

CHÁCARA CHAPADÃO, 800m² toda murada, 60m² de construção s/ terminar, R\$ 60 mil aceito carro de menor valor. Tratar (14) 99864-9935/ 99791-3288 c/ Juliano

AVAI/DUARTINA: 102 alqueires, sede ótima com piscina, casa de funcionários, barracão e mangueira. SIG IMÓVEIS (CRECI115691) 3264-5624/ 98135-0076

CORVO BRANCO, Lençóis Paulista: Área de 995,00 m². R\$105.000,00. SIG IMÓVEIS (CRECI115691) 3264-5624/ 98135-0076

CORVO BRANCO, Lençóis Paulista: Duas áreas de 995,00m², podem ser vendidas separadamente. R\$ 200.000,00. SIG IMÓVEIS (CRECI115691) 3264-5624/ 98135-0076

CORVO BRANCO, Lençóis Paulista: Área de 1990,00m². R\$ 170.000,00. SIG IMÓVEIS (CRECI115691) 3264-5624/ 98135-0076

CHÁCARA C/ 5.000m2 no C. Branco - varias benfeitorias: casa c/ 98m2 (6 cômodos) + rancho c/ 2 dorms p/ pouso, coz., wc masc. e fem., 2 piscinas - ó. p/ festas - ainda: chiq. p/ suínos, árvores frutíferas e esp. gde p/ horta. Creci J-23626 - Beto Vitagliano 14-99724-8803 / 3263-3163 - [vitagliano.com.br](http://www.vitagliano.com.br) / ref. 00287

VENDO 29 hectares de eucalipto em pé, só madeira, c/ 7 anos e meio, próximo a Avaré, R\$ 550 mil. Tratar (14) 99683-6437

VENDO OU troco, sítio c/ 23.300 metros no bairro farturinha com 4.800 pés de eucaliptos todo cercado, 2 riachos com escritura ok. Tratar (14) 99686-6030

CHÁCARA NO Corvo Branco, c/ 20.000m², R\$ 150 mil, s/ benfeitoria. Tratar (14) 99791-3666 c/ Zezinho Imóveis

CHÁCARA NO Tia Emília, c/ 2500m², c/ casa, pomar, salão de festas c/ churrasqueira e piscina, R\$ 350 mil. Tratar (14) 99791-3666 c/ Zezinho Imóveis

CHÁCARA JARDIM Chapadão, com 800m² toda murada, c/ 60m² de construção s/ terminar, R\$ 58 mil, aceito carro ou caminhonete de menor valor. Tratar (14) 99864-9935/ 99791-3288 c/ Juliane.

CHÁCARA, 2.500M² no São Judas Tadeu, apenas terra, R\$ 140 mil. Tratar Douglas Imóveis creci 116637 (14) 3264-3571/ 997-562-647 (vivo)

CHÁCARA VIRGÍLIO Rocha, casa com 3 dormitórios, cozinha, sala de tv, sala de estar, 2 suítes varanda espaçosa, 1 quiosque para bater um bom papo, piscina, terreno com 3176,62 m², aceito imóvel até uns R\$ 200 mil no negócio. R\$ 350 mil Tratar Pedrão Imóveis 9.9714-4352/ 3264-9769 (CRECI-115.143)

CHÁCARA CORVO Branco, chácara com 5.006 m², 1 casa com seis cômodos, rancho para festas com cozinha montada, banheiro masculino e feminino, com mais 2 quartos para hóspede junto ao rancho. 2 piscinas sendo uma pequena e outra maior - pomar com variedades de frutas, próximo á rodovia Osny Mateus, á 3 km do centro, aceito permuta. R\$ 400 mil. Tratar Pedrão Imóveis 9.9714-4352/ 3264-9769 (CRECI-115.143)



PROCURO CHÁCARA ou sítio p/ comprar, no valor de R\$ 135 mil. Tratar (14) 99761-1693/ 3263-4528 c/ Nivaldo Bispo



SANTA TEREZINHA: terreno (06 juntos total 1677 m² sendo 2 esquina. Adriano Cian - Consultor de Imóvel tel. 99126-5928

PROMOÇÃO ITAMARATY, terreno: (várias medidas) Adriano Cian - Consultor de Imóvel tel. 99126 5928

PROMOÇÃO CAJU, terreno: (200 mts) R\$ 65.000,00 Adriano Cian - Consultor de Imóvel tel. 99126 5928

VENDO JUNTO ou separado Av. Jacomo Augusto Paccola. Adriano Cian - Consultor de Imóvel tel. 99126-5928

RONDON TERRENO: 253 m² (Av. Pref. Jacomo Nicolau Paccola). Adriano Cian - Consultor de Imóvel tel. 99126-5928

IMOBILIÁRIA 21
Venda - Aluguel - Administração
www.imobiliaria21jp.com.br

VENDA

Mª LUÍZA IV (casa), 2 dorm, sala, coz, lavanderia, 1 banh. R\$121.900,00. Cód.02162

AÇAI II (casa), 2 dorm, sala, coz, lavanderia, 1 banh, edícula, churrasq, garagem. R\$212.000,00. Cód.02217

Mª LUÍZA IV (casa), 1 dorm, 2 suítes, sala, coz, lavanderia, 1 banh, churrasq, garagem p/ 2 veículos. R\$339.200,00.

CENTRO (apartamento), 2 dorm, 1 suite, sala, coz, lavanderia, 1 banh, pisc, garagem coberta. R\$480.000,00. Cód.02215

JD EUROPA (terreno), c/ 200m². R\$106.000,00.

UBIRAMA (casa), 2 dorm, 1 suite, 2 salas, 1 coz, lavanderia, 1 banh, 1 lavabo, garagem p/ 2 veículos. R\$291.000,00. Cód.02087

LOCAÇÃO

JD NAÇÕES (casa), 2 dorm, sala, coz, lavanderia, 1 banh, garagem. R\$650,00.

VILA IRERE (casa), 2 dorm, sala, 2 coz, lavanderia, 1 banh, garagem p/ 1 veículo coberta. R\$750,00. Cód.0148

UBIRAMA (casa), 2 dorm, sala, coz, lavanderia, 1 banh, garagem p/ 2 veículos. R\$1.150,00. Cód.02213

VILA ANTONIETA (casa), 2 dorm, 1 suite, sala, coz/copa, lavanderia, 1 banh, churrasq, garagem p/ 2 veículos. R\$1.620,00. Cód.02210

CENTRO (apartamento), 2 dorm, 1 suite, sala, coz, lavanderia, 1 banh, pisc, garagem p/ 2 veículos. R\$800,00+Condómino. Cód.02215

CENTRO (ponto comercial), 2 dorm, sala ampla, coz/copa. R\$1.350,00. Cód.02211

Rua 13 de maio, 430 (próx. a rotat. do E.E. Paulo Zillo) (14) 3263-0021 • (14) 9 9728-1313

SANTA TEREZINHA: Terreno (06 juntos 1200 m²) Av. Jacomo Augusto Paccola. Adriano Cian - Consultor de Imóvel Tel. 99126-5928

CENTRO, TERRENO c/ 1200m² (próximo ao Posto Leão) Adriano Cian - Consultor de Imóvel Tel. 99126-5928

NEGÓCIO DE Ocasião Itamaraty, 02 terrenos juntos. Total: 793 m², R\$ 340.000,00. Adriano Cian (14) 99126-5928

PARQUE ANTÁRTICA, terreno: todo murado 343m². Adriano Cian - Consultor de Imóvel Tel. 99126-5928

SANTA TEREZINHA, terreno 200m². Adriano Cian - Consultor de Imóvel Tel. 99126-5928

PARQUE ANTÁRTICA, terreno, todo murado 410m². Adriano Cian - Consultor de Imóvel Tel. 99126-5928

Santangelo
Imóveis
CRECI - 46.374

Dignidade, Honestidade e Clareza nas negociações...

(14) 3263-7094 / 99795-0722

Av. 9 de Julho, 944 - Centro - Lençóis Paulista - SP

www.santangeloimoveis.com.br



Classificados



IMÓVEIS RURAIS

Pirajú: 198 alq. a 26 km de Pirajú - formada em pastagem, braquiária, terra mista de cultura, topografia ondulada, tem muita água, açudes, minas, ribeirão. Valor R\$ 40.000,00 p/ alq.

Pirajú: 36 alq no asfalto, a 13 km de Pirajú, formada em pastagem - braquiária -, terra de cultura, top. tem 12 alq acidentado, restante plano, tem benfeitorias. R\$ 50.000,00 p/ alq.

Corvo Branco, Lençóis Paulista: Área de 995,00m². R\$105.000,00
Corvo Branco, Lençóis Paulista: Duas áreas de 995,00m², podem ser vendidas separadamente. R\$ 200.000,00

CASAS PARA VENDA

Cód. 790 Lençóis Paulista, Vila Marimondo: 03 quartos todos com armários, sendo uma suíte com banheira de hidromassagem, sala, copa e cozinha com armários, fogão cook top e coifa, escritório, banheiro social, lavanderia com despensa, rancho com churrasqueira e também fogão cook top, coifa e banheiro, garagem para dois carros com portão eletrônico, ar condicionado em dois ambientes, laje, piso-frio e porcelanato. R\$ 650.000,00
Cód. 814 Jd. Grajaú, Lençóis Paulista: Dois quartos e mais uma suíte, sala, copa, cozinha e garagem pra dois carros. R\$ 170.000,00

Cód. 813 Jd. Nelli, Lençóis Paulista: 3 dormitórios sendo um suíte, sala, copa e cozinha, Wc social, lavanderia e área coberta, casa toda em porcelanato de 1º, acabamento em gesso, garagem descoberta para dois carros, próximo a Adefilp ao centro da cidade. Aceita financiamento e permuta. R\$ 190.000,00

Cód. 784 São João, Lençóis Paulista: Edícula com dois dormitórios, sala, cozinha, banheiro e churrasqueira. R\$ 320.000,00, aceita troca.

IMÓVEIS PARA LOCAÇÃO

Residencial Jacarandá, R\$ 505,00, apartamento com dois quartos, sala, cozinha, banheiro social, área de serviço e uma vaga de garagem. Centro, R\$655,00, apartamento com um dormitório, sala e cozinha, área de serviço e uma vaga na garagem, laje e piso frio.

Ubirama, R\$ 1.505,00, 1 dormitório comum 1 suíte, sala com detalhe em gesso, cozinha com armários, banheiro social com armários, chuveiro e box, garagem para 2 carros, portão elétrico, construção nova.

Village, 655,00, Salão com uma divisória na frente e um banheiro social nos fundos.

Rua Geraldo P. de Barros, 284 - Centro
Fone: (14) 3264-5624 / 996-958-789
www.sigimoveisnet.com.br



TERRENOS
VENDA

TERRENO C/ área de 213m² (10 mts frente), em ótima localização, parte alta do Jd. Itapuã - Obs.: totalmente plano, todo murado, c/ calçada e portão - oportunidade, confira! Creci J-23626 - Beto Vitagliano 14-99724-8803 / 3263-3163 - vitagliano.com.br / ref-00363

ITAMARATY C/ 399,75m². Venha conferir. Habitaré Imóveis (CRECI76074) 3264-4151/98214-3233.

GRANVILLE COM 1021m², todo murado. Venha conferir. Habitaré Imóveis (CRECI76074) 3264-4151/98214-3233.

JD. IPÊ c/ 340m², de esquina todo murado. Venha conferir. Habitaré Imóveis (CRECI76074) 3264-4151/98214-3233.

ITAMARATY C/ 422,81m². Venha conferir. Habitaré Imóveis (CRECI76074) 3264-4151/98214-3233.

SANTA TEREZINHA, terreno (03 juntos 600 m²). Av. Jacomo Augusto Paccola. Adriano Cian - Consultor de Imóvel Tel. 99126-5928

CENTRO, TERRENO 968 m² todo murado, Rua 7 de Setembro. Adriano Cian Consultor de Imóvel Tel. 99126-5928

ITAPUÃ, TERRENO todo murado, R\$ 85 mil, oportunidade, 213m². Tratar c/ Zezinho Imóveis (14) 99791-3666. Creci. 96057

LOTE C/ área de 200m², bem localizado no M. Luiza II - Obs.: totalmente plano - oportunidade, confira! Creci J-23626 - Beto Vitagliano 14-99724-8803 / 3263-3163 - vitagliano.com.br / ref-00348

JARDIM GRAJAÚ, terreno medindo 275m² na parte baixa. Aceito parte de pagamento com financiamento da Caixa. Tratar (14) 997-727-716 com Cláudio.

JARDIM GRAJAÚ, terreno próximo a Avenida medindo 250,00 m² com entrada de R\$ 45.000,00 mais parcelas no valor de R\$ 442,00 mensais. Tratar com Cláudio pelo telefone (14) 99772-7716

JD. GRAJAÚ, terreno medindo 432m², de esquina na parte baixa do loteamento, quitado. Tratar (14) 997-727-716 com Abobrinha.

JARDIM GRAJAÚ medindo 275,00 m², bem próximo à avenida (parte alta) quitada, por bom preço. Tratar com Cláudio pelo tel. 997-727-716.

JARDIM GRAJAÚ, terreno medindo 275,00 na parte baixa, aceito parte de pagamento com financiamento da Caixa, Tratar (14) 99772-7716 com Cláudio

JARDIM PLANALTO, c/ 225m², R\$ 25 mil + prestações, de esquina, oportunidade. Tratar c/ Zezinho Imóveis. Creci. 96057 (14) 99791-3666

GRAJAÚ, PARTE alta, 295m², R\$ 58 mil + 72 parcelas p/ quitar. Tratar c/ Zezinho Imóveis. Creci. 96057 (14) 99791-3666

MARIA LUIZA IV, terreno c/ 225m², R\$ 39 mil + parcelas, próximo ao SESI. Tratar c/ Zezinho Imóveis. Creci. 96057 (14) 99791-3666

JARDIM NELLI, lote c/ 254m² esquina, ótima localização, aceito financiamento, R\$ 100 mil. Tratar Douglas Imóveis creci 116637 (14) 3264-3571/ 997-562-647 (vivo)

JARDIM EUROPA, de esquina c/ 220m², não aceito financiamento, R\$ 110 mil. Tratar Douglas Imóveis creci 116637 (14) 3264-3571/ 997-562-647 (vivo)

ITAMARATY, RESIDÊNCIA nova c/ 3 dormitórios sendo 1 suíte, sala, copa, cozinha, área de serviço, garagem p/ 2 carros, R\$ 450 mil, desocupada. Tratar c/ Zezinho Imóveis Creci. 96057 (14) 99791-3666

JARDIM ITAMARATY, parte alta, murado, c/ 513m², R\$ 190 mil. Tratar c/ Zezinho Imóveis. Creci. 96057 (14) 99791-3666

JARDIM GRAJAÚ, de esquina, 252m², R\$ 48 mil + 71 parcelas de R\$ 292,00 (oportunidade). Tratar c/ Zezinho Imóveis. Creci. 96057 (14) 99791-3666

JARDIM PLANALTO, terreno quitado, parte alta, 220m², R\$ 70 mil. Tratar c/ Zezinho Imóveis. Creci. 96057 (14) 99791-3666

JARDIM PRÍNCIPE, murado c/ calçada, R\$ 85 mil. Tratar (14) 99791-3666 c/ Zezinho Imóveis

JARDIM GRAJAÚ, vários lotes a venda, a partir de R\$ 63 mil á vista ou parcelado. Tratar c/ Zezinho Imóveis. Creci 96057 (14) 99791-3666

VILA ANTONIETA II, c/ 607m², ótimo preço. Tratar c/ Zezinho Imóveis. Creci 96057 (14) 99791-3666

TERRENO NA Barra Bonita no Centro próximo ao Fórum, de esquina c/ 300m², R\$ 220 mil. Tratar c/ Zezinho Imóveis. Creci 96057 (14) 99791-3666

SANTA CECÍLIA, próximo ao Fórum, c/ 1800m², oportunidade. Tratar c/ Zezinho Imóveis Creci. 96057 (14) 99791-3666

JARDIM MARIA Luiza IV, terreno c/ alicerce, R\$ 38 mil + prestações. Tratar c/ Zezinho Imóveis Creci. 96057 (14) 99791-3666

GRAJAÚ, PRÓXIMO a Avenida, 2 lotes juntos, R\$ 78 mil cada. Tratar c/ Zezinho Imóveis Creci. 96057 (14) 99791-3666

JARDIM ITAPUÃ, esquina c/ 236m², aceito financiamento, R\$ 85 mil. Tratar Douglas Imóveis creci 116637 (14) 3264-3571/ 997-562-647 (vivo)

MARIA LUIZA I, de esquina c/ 257m², próximo madeira globo. Tratar Douglas Imóveis creci 116637 (14) 3264-3571/ 997-562-647 (vivo)

VILA ANTONIETA I, Terreno c/ 357,00 m² - R\$ 138.000,00 - Santangelo Imóveis (Creci - 46374), Fone 3263-7094 / 99795-0722 ou www.santangelomoveis.com.br.

JD. GRAJAÚ, Terreno c/ 250,00 m² - Parte alta - R\$ 80.000,00 - Santangelo Imóveis (Creci - 46374), Fone 3263-7094 / 99795-0722 ou www.santangelomoveis.com.br.

MARIA LUIZA IV, terreno c/ 202m², quitado, c/ muro, água e energia, planta de 70m², R\$ 80 mil. Tratar (14) 99659-4769

PARQUE ELIZABETE, Terreno c/ 250,00 m² - Totalmente murado - R\$ 95.000,00 - Santangelo Imóveis (Creci - 46374), Fone 3263-7094 / 99795-0722 ou www.santangelomoveis.com.br.

JD. MARIA Luiza IV, Terreno c/ 260,00 m² - R\$ 35.000,00 de Entrada + Prestações - Santangelo Imóveis (Creci - 46374), Fone 3263-7094 / 99795-0722 ou www.santangelomoveis.com.br.

JD. MARIA Luiza IV, Terreno c/ 225,00 m² - R\$ 35.000,00 de Entrada + Prestações - Santangelo Imóveis (Creci - 46374), Fone 3263-7094 / 99795-0722 ou www.santangelomoveis.com.br.

JD. MARIA Luiza I, Terreno c/ 228,00m², Parcialmente murado - Excelente p/ comercio - R\$ 105.000,00 - Santangelo Imóveis (Creci - 46374), Fone 3263-7094 / 99795-0722 ou www.santangelomoveis.com.br.

VILA CAPOANI, Terreno c/ 250,00m², Totalmente murado - Excelente localização - R\$ 150.000,00 - Santangelo Imóveis (Creci - 46374), Fone 3263-7094 / 99795-0722 ou www.santangelomoveis.com.br.

VILA MAMEDINA, Terreno c/ 495,52m², Murado - R\$ 180.000,00 - Santangelo Imóveis (Creci - 46374), Fone 3263-7094 / 99795-0722 ou www.santangelomoveis.com.br.

GRAJAÚ, TERRENO c/ 250m² parte baixa, R\$ 62 mil + 37 x de R\$ 315,00. Tratar (14) 98227-4510

JARDIM MARIA Luiza IV, lote de esquina com 212,96 m², R\$ 70.000,00, obs. Lote plano. Líder Imobiliária (14) 3264-3343

GRAJAÚ, TERRENO 250 metros, plano (parte baixa) R\$ 62 mil mais 37 x R\$ 315,00 fone (14) 98227-4510.

JD EUROPA terreno á venda, com 200m². R\$106.000,00. Tel.3263-0021 Cel.99728-1313.

TERRENO/MACATUBA, localizado na Av. Coronel Virgílio Rocha, Jardim Azevedo, R\$ 120 mil. Creci 142498. Tratar (14) 99893-0075

TERRENO/MACATUBA ao lado da Rodoviária, 370m², R\$ 170 mil. Creci 142498. Tratar (14) 99893-0075

RONDON, TERRENO com 253 m², fundo e lateral com muro, aceito financiamento. R\$ 120 mil Tratar Pedrão Imóveis 9.9714-4352/ 3264-9769 (CRECI-115.143)

JARDIM MARIA Luiza IV, terreno com 225 m², plano, com escritura, aceito financiamento, parte alta. R\$ 82 mil Tratar Pedrão Imóveis 9.9714-4352/ 3264-9769 (CRECI-115.143)

Douglas
imóveis



VILA CONTENTE, casa proximo centro, medindo 365mts terreno, construção 97 mts, 2 quartos, sala, cozinha, wc + área serviço, forro madeira, piso frio, não aceita financiamento, R\$ 110 mil

RESID. RONDON, casa com 3 quartos, sala, cozinha, wc, laje, área de serviço coberta, aceita financiamento, R\$ 130 mil.

CHACARA SÃO JUDAS TADEU, medindo 5 mil mts, apenas terra, ótima localização, R\$ 280 mil.

VILA SÃO JOÃO, casa com 2 quartos, sala, cozinha, wc, forro madeira e piso frio, terreno 250m², ótima localização, aceita financiamento Minha Casa Minha Vida, Caixa Federal, aceita troca terreno, veículo, R\$ 115 mil.

JD. GRAJAU, casa nova com 3 quartos, sendo 1 suíte, sala, cozinha, wc, área para churrasqueira, lavanderia coberta, garagem para 2 carros, próximo av.; aceita troca veículo ou terreno; aceita financiamento, R\$ 330 mil.

CECAP, casa com 2 quartos, sala, cozinha, wc (frente) edícula no fundo, 1 quarto, sala cozinnha, wc, ótimo investidos para aluguel, R\$ 95 mil, proximo ao mercado Azulão.

ITAMARATY, terreno c/ 413,10 m², lado de cima da rua, murado as laterais, próximo a Av central, ótimo late, R\$180 mil

JD NAÇÕES, sobrado com 3 quartos, sala, cozinha, WC, garagem p/ 2 carros. Aceita troca ou financiamento, R\$ 220 mil

CASA JD MORUMBI, com alto padrão, 3 dorms, (1 suíte), sala, copa, cozinha, lavabo, ed. c/ churrasqueira + sala TV, área serviço toda com blindex, garagem p/ 2 carros, aceita troca ou financiamento, R\$ 500 mil.

RUA JOSÉ DO PATROCÍNIO, 846 CENTRO
LENÇÓIS PAULISTA
• (14) 3264-3571 • 997-562-647
www.douglasimoveislp.com.br

JARDIM JOÃO Paccola, terreno com 221,50 m², todo murado, portão fechado de correr, ótima localização, aceito financiamento. R\$ 85 mil Tratar Pedrão Imóveis 9.9714-4352/ 3264-9769 (CRECI-115.143)

JARDIM MARIA Luiza IV, terreno com 260 m², com infraestrutura, nivelado. R\$ 40 mil mais parcelas (incluso transferência). Tratar Pedrão Imóveis 9.9714-4352/ 3264-9769 (CRECI-115.143)

JARDIM MARIA Luiza I, terreno com 200 m², todo murado, pronto p/ construir, portão fechado basculante. R\$ 85 mil Tratar Pedrão Imóveis 9.9714-4352/ 3264-9769 (CRECI-115.143)



TERRENOS
COMPRA

COMPRO TERRENO
Maria Luiza IV. Tratar (14) 99719-6884



O ECO
UM SENHOR JORNAL

ANUNCIE
3269-3311

ECONOMIZAR

A utilização de lâmpadas mais econômicas é uma boa alternativa. As lâmpadas de LED ainda são caras (existem produtos no mercado variando de R\$ 35 a mais de R\$ 100), embora durem até 30 mil horas. Os sensores de presença nas áreas comuns são outra medida à disposição dos condomínios e até de residências.

• www.jornaloeco.com.br • mail: oeco@jornaloeco.com.br • comercial@jornaloeco.com.br • telefone central (14) 3269.3311 •

• LENÇÓIS PAULISTA, SÁBADO, 28 DE MARÇO DE 2015 • ANO 78 • EDIÇÃO Nº 7.392 •

Casa produz o dobro da energia necessária

Com materiais alternativos, a casa gera energia para si e para dois automóveis. Adaptado às condições locais, projeto assim poderia ajudar na crise energética brasileira



FOTO: DIVULGAÇÃO

TECNOLOGIA – Casa inteligente pode ser monitorada por tablets e smartphones. Seus painéis captam luz e calor

Da Redação

Foi construída na cidade de Stuttgart, na Alemanha, a Aktivhaus B10, casa que produz o dobro da energia necessária para seu consumo e ainda tem capacidade para alimentar dois veículos elétricos. De-

envolvido pelo Stuttgart Institute of Sustainability Stiftung e financiado pelo governo alemão, o projeto objetiva demonstrar como materiais inovadores e tecnologias sustentáveis podem oferecer modernidade às construções residenciais.

Com 85 m², a casa autossuficiente é ca-

paz de gerar 8.300 kWh de eletricidade a ano por meio de um sistema instalado no telhado que combina placas fotovoltaicas e tecnologias solares térmicas, sendo capaz de gerar eletricidade e calor ao mesmo tempo.

Os dispositivos de automação, bem como o sistema de energia, podem ser controlados por meio de smartphones ou tablets, e incluem a cobertura automática das janelas por painéis isolantes que evitam desperdícios de energia durante a noite.

Com formato retangular simples, o protótipo pode receber novos pavimentos, tornando possível a criação de edifícios residenciais multifamiliares com características autossustentáveis. A fachada horizontalizada é coberta por vidros semitranslúcidos na parte frontal, otimizando ainda o aproveitamento de luz e ventilação naturais.

Na primeira fase de testes do projeto, a residência será totalmente desmontada e reconstruída em outro local. Já na segunda etapa, a previsão é de que dois estudantes morem na casa para testar o desempenho dos sistemas em tempo real.

2 IRMÃOS

MATERIAIS PARA
CONSTRUÇÃO

(14) 3263-2700
ABERTO AOS DOMINGOS E FERIADOS
DAS 8H ÀS 12H

RUA GUAIANAZES, 769
JD. MONTE AZUL - LENÇÓIS PTA

MARCEMARIA
ORLATIVA
INTERIORES



Ligue:
14 3263.3386
14 98115.7688

- Armários embutidos
- Cozinhas planejadas
- Escritórios e lojas
- Móveis em geral



Engenheiro Civil

Pedro Henrique da Rosa

Projeto Civil
Construções, Regularizações e Ampliações.

Projeto Estrutural
Concreto e Estrutura Metálica.

Projeto Hidráulico

(14) 99682-8837

engpedrohrosa@gmail.com

CASA DAS PORTAS
SUA CASA MAIS BONITA

PORTAS - BATENTES
GUARNIÇÕES E ACESSÓRIOS

TAMBÉM SOB MEDIDA

(14) 3264-1892
AV. 9 DE JULHO, 889 - CENTRO
LENÇÓIS PAULISTA

eduardo darcie
arquiteto urbanista

CAU/SP A60283-3

rua 13 de maio, 430
lençóis paulista - SP
cep. 18682-047

+55 14 3263.5762
+55 14 99615.3000

eduardarcie@gmail.com.br

f /eduardarcie



FÁBRICA DE TELHAS
AÇO GALVANIZADO E ALUMÍNIO

ISOLEN
ISOLAMENTOS
LENÇÓIS



• Telhas Trapézio
• Cobertura e fechamento de galpões e barracões.
(14) 9 9725-9907 • 3263-0364
www.lencoistelhas.com.br

Transportes Escolar Sanheiro
 Esperança de Oliveira, Dr. Paulo Zillo
 Lina Bosi Canova, Eliza Pereira de Barros
 Virgílio Capoani

Sr. Estudante
 Não deixe para última hora,
 Reserve já sua vaga!



(14) 3263-3539 • 997-124-255

R. Piedade, 1049 - Centro - Lençóis Pta.

• www.jornaloeco.com.br • mail: oeco@jornaloeco.com.br • comercial@jornaloeco.com.br • telefone central (14) 3269.3311 •

• LENÇÓIS PAULISTA, SÁBADO, 28 DE MARÇO DE 2015 • ANO 78 • EDIÇÃO Nº 7.392 •

➤ Na Dolce Aromas você encontra café quente e gelado, soda italiana, sucos, refrigerantes, chocolate quente, pão de queijo recheado e lanches panini. A Dolce Aromas fica na Biblioteca Municipal Orígenes Lessa na rua Geraldo Pereira de Barros. Na foto, a equipe



FOTO: MÁRCIO MOREIRA/O ECO

DOLCE AROMA



FOTO: O ECO

TAPEÇARIA TOLEDO

➤ Reforma de estofamento para autos em geral. Avenida Orígenes Lessa, 890 - Cecap II. Fone 3263-3798/99725-8181. Na foto, Claudinei Toledo.

➤ Brinquedos, papelaria e utilitários. Aceitamos todos ocartões de crédito. Rua Procópio Ferreira (esquina com o Posto de Saúde da Cecap). Fone 3263-0901. Na foto, Jhonata.



FOTO: O ECO

TAGARELA PRESENTES



FOTO: O ECO

BIRO BIRO

➤ Peças e consertos de fogões, panela de pressão, máquina de lavar, tanquinho e geladeira. Rua Dr. Antonio Tedesco, 848 - Centro. Fone 99658-4135. Na foto, Carmem Silva.

BOLSINHA
R\$ 9,00

CAPACETE
R\$ 43,00

BICICLETA CANADIAN
FREIO A DISCO
R\$ 790,00

PNEU HAMMER
R\$ 47,00

BICICLETA ELÉTRICA
R\$ 2100,00 / 10X 210,00

BICICLETARIA DO PELÉ
(14) 3263-4255
Vendas de bikes novas e usadas, conserto de bicicletas, peças e acessórios.

Rua dos Sabiás, 301 • Nova Lençóis • Lençóis Paulista

Bicicletaria do Pelé

ACEITAMOS CARTÕES



Prefeitura Municipal de Lençóis Paulista



CN-SIFPM CONAM

MUNICÍPIO DE LENÇÓIS PAULISTA
RELATORIO RESUMIDO DA EXECUCAO ORCAMENTARIA
DEMONSTRATIVO DAS RECEITAS E DESPESAS COM ACOES E SERVICOS PUBLICOS DE SAUDE
ORCAMENTOS FISCAL E DA SEGURIDADE SOCIAL
Periodo de Referencia: JANEIRO a FEVEREIRO 2015

RREO - Anexo 12 (LC 141/2012,art.35) R\$ 1,00

RECEITAS PARA APURACAO DA APLICACAO EM ACOES E SERVICOS PUBLICOS DE SAUDE	Previsao Inicial	Previsao Atualizada (a)	RECEITAS REALIZADAS	
			Ate o Bimestre (b)	% (b/a) x 100
RECEITAS DE IMPOSTOS LIQUIDA (I)	22.309.000,00	20.913.711,16	2.322.877,69	11,10
Imposto Predial e Territorial Urbano - IPTU	4.482.000,00	3.738.610,12	3.610,08	0,09
Imposto sobre Transmissao de Bens Inter vivos - ITBI	2.200.000,00	2.024.735,61	191.402,27	9,45
Imposto sobre Servicos de Qualquer Natureza - ISS	10.015.000,00	9.917.159,56	1.571.326,22	15,84
Imposto de Renda Retido na Fonte - IRRF	3.660.000,00	3.387.735,60	337.735,58	9,96
Imposto Territorial Rural - ITR	0,00	0,00	0,00	0,00
Multas, Juros de Mora e Outros Encargos dos Impostos	134.000,00	121.578,84	9.912,13	8,15
Divida Ativa de Impostos	1.250.000,00	1.199.220,84	157.554,16	13,13
Multas, Juros de Mora e Outros Encargos da Divida Ativa	568.000,00	524.670,59	51.337,25	9,78
RECEITA DE TRANSFERENCIAS CONSTITUCIONAIS E LEGAIS (II)	88.461.000,00	90.695.240,35	17.695.554,14	19,51
Cota-Parte FPM	30.327.000,00	30.424.507,72	5.449.541,69	17,91
Cota-Parte ITR	800.000,00	764.988,66	6.915,86	0,90
Cota-Parte IPVA	9.000.000,00	12.337.539,70	5.671.924,69	45,97
Cota-Parte ICMS	47.600.000,00	46.449.764,76	6.495.539,22	13,98
Cota-Parte IPI-Exportacao	434.000,00	433.439,48	71.632,68	16,52
Compensacoes Financeiras Provenientes de Impostos e Transf. Constitucionais	0,00	0,00	0,00	0,00
Desoneracao ICMS (LC 87/96)	300.000,00	285.000,03	0,00	0,00
Outras	0,00	0,00	0,00	0,00
TOTAL DAS RECEITAS PARA APURACAO DA APLICACAO EM ACOES E SERVICOS PUBLICOS DE SAUDE (III) I + II	110.770.000,00	111.608.951,51	20.018.431,83	17,93

RECEITAS ADICIONAIS PARA FINANCIAMENTO DA SAUDE	Previsao Inicial	Previsao Atualizada (c)	RECEITAS REALIZADAS	
			Ate o Bimestre (d)	% (d/c) x 100
TRANSFERENCIA DE RECURSOS DO SISTEMA UNICO DE SAUDE-SUS	11.142.000,00	11.151.505,47	1.846.495,62	16,55
Provenientes da Uniao	10.987.000,00	11.004.853,51	1.829.010,34	16,62
Provenientes dos Estados	0,00	0,00	0,00	0,00
Provenientes de Outros Municipios	0,00	0,00	0,00	0,00
Outras Receitas do SUS	155.000,00	146.651,96	17.485,28	11,92
TRANSFERENCIAS VOLUNTARIAS	308.000,00	365.041,61	108.374,88	29,68
RECEITAS DE OPERACOES DE CREDITO VINCULADAS A SAUDE	0,00	0,00	0,00	0,00
OUTRAS RECEITAS PARA FINANCIAMENTO DA SAUDE	32.300,00	39.949,65	13.032,91	32,62
TOTAL RECEITAS ADICIONAIS PARA FINANCIAMENTO DA SAUDE	11.482.300,00	11.556.496,73	1.967.903,41	17,02

DESPESAS COM SAUDE (Por Grupo de Natureza da Despesa)	Dotacao Inicial	Dotacao Atualizada (e)	DESPESAS EMPENHADAS		DESPESAS LIQUIDADAS	
			Ate o Bimestre (f)	% (f/e) x 100	Ate o Bimestre (g)	% (g/e) x 100
DESPESAS CORRENTES	0,00	0,00	12.208.712,83	0,00	2.530.735,68	0,00
Pessoal e Encargos Sociais	0,00	0,00	0,00	0,00	0,00	0,00
Juros e Encargos da Divida	0,00	258.264,46	7.684.596,69	2975,4	5.159.120,49	1997,6
Outras Despesas Correntes	0,00	0,00	0,00	0,00	0,00	0,00
DESPESAS DE CAPITAL	0,00	-2.500,00	11.278,31	-451,1	9.709,51	-388,3
Investimentos	0,00	0,00	0,00	0,00	0,00	0,00
Inversoes Financeiras	0,00	0,00	0,00	0,00	0,00	0,00
Amortizacao da Divida	0,00	0,00	0,00	0,00	0,00	0,00
TOTAL DAS DESPESAS COM SAUDE (IV)	0,00	255.764,46	19.904.587,83	7782,3	7.699.565,68	3010,4

DESPESAS COM SAUDE NAO COMPUTADAS PARA FINS DE APURACAO DO PERCENTUAL MINIMO	Dotacao Inicial	Dotacao Atualizada	DESPESAS EMPENHADAS		DESPESAS LIQUIDADAS	
			Ate o Bimestre (h)	% (h/IVf) x100	Ate o Bimestre (i)	% (i/IVg) x100
DESPESAS COM INATIVOS E PENSIONISTAS	*	*	0,00	0,00	0,00	0,00
DESPESAS COM ASSISTENCIA A SAUDE QUE NAO ATENDE AO PRINCIPIO DE ACESSO UNIVERSAL	*	*	0,00	0,00	0,00	0,00
DESPESAS CUSTEADAS COM OUTROS RECURSOS	*	*	0,00	0,00	0,00	0,00
Recursos de Transf. do Sistema Unico de Saude - SUS	*	*	1.872.051,01	9,40	1.354.895,45	17,59
Recursos de Operacoes de Credito	*	*	0,00	0,00	0,00	0,00
Outros Recursos	*	*	0,00	0,00	0,00	0,00
OUTRAS ACOES E SERVICOS NAO COMPUTADOS	*	*	0,00	0,00	0,00	0,00
RESTOS A PAGAR NAO PROCESSADOS INSCRITOS INDEVIDAMENTE NO EXERCICIO	*	*	0,00	0,00	0,00	0,00
SEM DISPONIBILIDADE FINANCEIRA	*	*	0,00	0,00	0,00	0,00
DESPESAS CUSTEADAS COM DISPONIBILIDADE DE CAIXA VINCULADA AOS	*	*	0,00	0,00	0,00	0,00
RESTOS A PAGAR CANCELADOS	*	*	0,00	0,00	0,00	0,00
DESPESAS CUSTEADAS COM RECURSOS VINCULADOS A PARCELA DO	*	*	0,00	0,00	0,00	0,00
PERCENTUAL MINIMO QUE NAO FOI APLICADA EM ACOES E SERVICOS DE SAUDE EM EXERCICIOS ANTERIORES	*	*	0,00	0,00	0,00	0,00
TOTAL DAS DESPESAS COM SAUDE NAO COMPUTADAS (V)	*	*	1.872.051,01	9,40	1.354.895,45	17,59

TOTAL DAS DESPESAS COM ACOES E SERVICOS PUBLICOS DE SAUDE (VI) = (IV - V) 0,00 | 255.764,46 | 18.032.536,82 | 90,59 | 6.344.670,23 | 82,40

PERCENTUAL DE APLICACAO EM ACOES E SERVICOS PUBLICOS DE SAUDE SOBRE A RECEITA DE IMPOSTOS LIQUIDA E TRANSFERENCIAS CONSTITUCIONAIS E LEGAIS (VII*)=(VIh/IIIb x 100) 90,07
 LIMITE CONSTITUCIONAL 15,00 %

VALOR REFERENTE A DIFERENCA ENTRE O VALOR EXECUTADO E O LIMITE MINIMO CONSTITUCIONAL [(VII - 15)/100 x IIIb] -3.002.674,70

EXECUCAO DE RESTOS A PAGAR NAO PROCESSADOS INSCRITOS COM DISPONIBILIDADE DE CAIXA	Inscritos	Cancelados/Prescritos	Pagos	A Pagar	Parcela considerada no Limite
Inscritos em 2014	482.357,16	4.640,71	210.288,26	267.428,19	477.716,45
Inscritos em 2013	73.637,50	0,00	20.184,06	53.453,44	73.637,50
Inscritos em 2012	16.120,12	0,00	0,00	16.120,12	16.120,12
Total	572.114,78	4.640,71	230.472,32	337.001,75	567.474,07

CONTROLE DOS RESTOS A PAGAR CANCELADOS OU PRESCRITOS PARA FINS DE APLICACAO DA DISPONIBILIDADE DE CAIXA CONFORME ARTIGO 24, PARAGRAFOS 1o. E 2o.	Saldo Inicial	Despesas custeadas no exerc. de referencia (j)	Saldo Final(Nao Aplicado)

CONTROLE DO VALOR REFERENTE AO PERCENTUAL MINIMO NAO CUMPRIDO EM EXERCICIOS ANTERIORES PARA FINS DE APLICACAO DOS RECURSOS VINCULADOS CONFORME ARTIGOS 25 E 26	Saldo Inicial	Despesas custeadas no exerc. de referencia (k)	Saldo Final(Nao Aplicado)

DESPESAS COM SAUDE (por Subfuncao)	Dotacao Inicial	Dotacao Atualizada	DESPESAS EMPENHADAS		DESPESAS LIQUIDADAS	
			Ate o Bimestre (l)	% (l/total l) x 100	Ate o Bimestre (m)	% (m/total m) x 100
Atencao Basica	0,00	18.000,00	8.062.038,38	44789,	2.282.722,60	12681,
Assistencia Hospitalar e Ambulatorial	0,00	296.764,46	9.668.695,62	3258,0	4.755.385,20	1602,4
Suporte Profilativo e Terapeutico	0,00	-59.000,00	862.872,82	-1462,	410.048,86	-694,9
Vigilancia Sanitaria	0,00	0,00	501.690,68	0,00	117.094,51	0,00
Vigilancia Epidemiologica	0,00	0,00	809.290,33	0,00	134.314,51	0,00
Alimentacao e Nutricao	0,00	0,00	0,00	0,00	0,00	0,00
Outras Subfuncoes	0,00	0,00	0,00	0,00	0,00	0,00
TOTAL	0,00	255.764,46	19.904.587,83	7782,3	7.699.565,68	3010,4

FONTE:CN-SIFPM - Sistema Integrado de Financas Publicas Municipais, Unidade responsavel- CONTABILIDADE
 Data da emissao 24/MAR/2015 e hora de emissao 08:05

NOTAS :
 (*) Valores nao informados considerando que na Lei Orcamentaria, a discriminacao da despesa, quanto a sua natureza, foi elaborada por categoria economica, grupo de natureza de despesa e modalidade de aplicacao, nos termos do artigo 6o. da Portaria Interministerial STN/SOF No. 163/2001 e alteracoes posteriores.

1. Essa linha apresentara valor somente no Relatorio Resumido da Execucao Orcamentaria do ultimo bimestre do exercicio.
 2. Limite anual minimo a ser cumprido no encerramento do exercicio.

CONAM 1.0

IZABEL CRISTINA C. LORENZETTI JULIO ANTONIO GONCALVES ADRIANO CARLOS PACCOLA WAGNER JOSE RIBEIRO
 PREFEITA MUNICIPAL DIRETOR DE FINANÇAS COORDENADOR DE CONTABILIDADE RESPONSÁVEL PELO CONTROLE INTERNO
 CPF-601.401.438-15 CPF-120.036.368-03 CRC-TC 1SP220.456/O-4 CPF-334.322.488-06



Curta nossa fanpage

facebook /facejornaloeco





Prefeitura Municipal de Lençóis Paulista



# CN-SIFPM		MUNICIPIO DE LENCOIS PAULISTA		CONAM	
DEMONSTRATIVO SIMPLIFICADO DO RELATORIO RESUMIDO DA EXECUCAO ORCAMENTARIA					
ORCAMENTOS FISCAL E DA SEGURIDADE SOCIAL					
LRF, art. 48 - Anexo 14					
Periodo de Referencia: JANEIRO a FEVEREIRO 2015 / BIMESTRE: JANEIRO-FEVEREIRO					
R\$ 1,00					
BALANCO ORCAMENTARIO		No Bimestre		Ate o Bimestre	
RECEITAS					
Previsao Inicial		201.153.900,00		201.153.900,00	
Previsao Atualizada		204.352.178,23		204.352.178,23	
Receitas Realizadas		36.643.852,41		36.643.852,41	
Deficit Orcamentario		0,00		0,00	
Saldos de Exerc. Anteriores (utilizados para creditos adicionais)		1.151.436,47		1.151.436,47	
DESPESAS					
Dotacao Inicial		201.153.900,00		201.153.900,00	
Creditos Adicionais		6.712.537,17		6.712.537,17	
Dotacao Atualizada		207.866.437,17		207.866.437,17	
Despesas Empenhadas		114.835.706,11		114.835.706,11	
Despesas Executadas		29.605.185,22		29.605.185,22	
Liquidadas		29.605.185,22		29.605.185,22	
Inscritas em Restos a Pagar Nao-Processados		0,00		0,00	
Superavit Orcamentario		7.038.667,19		7.038.667,19	
DESPESAS POR FUNCAO / SUBFUNCAO		No Bimestre		Ate o Bimestre	
Despesas Empenhadas		114.835.706,11		114.835.706,11	
Despesas Executadas		29.605.185,22		29.605.185,22	
Liquidadas		29.605.185,22		29.605.185,22	
Inscritas em Restos a Pagar Nao-Processados		0,00		0,00	
RECEITA CORRENTE LIQUIDA - RCL		No Bimestre		Ate o Bimestre	
Receita Corrente Liquida		171.852.736,00		171.852.736,00	
RECEITAS E DESPESAS DOS REGIMES DE PREVIDENCIA		No Bimestre		Ate o Bimestre	
Regime Proprio de Previdencia dos Servidores					
Receitas Previdenciarias Realizadas (IV)		7.077.344,99		7.077.344,99	
Despesas Previdenciarias Executadas (V)		1.840.056,74		1.840.056,74	
Liquidadas		1.840.056,74		1.840.056,74	
Inscritas em Restos a Pagar Nao-Processados		0,00		0,00	
Resultado Previdenciario (VI)=(IV - V)		5.237.288,25		5.237.288,25	
RESULTADOS NOMINAL E PRIMARIO		Meta Fixada no Anexo de Metas Fiscais da LDO (a)	Resultado Apurado ate o bimestre (b)	% em Relacao a Meta (b/a)	
Resultado Nominal		-809.000,00	-7.471.549,10	923,55	
Resultado Primario		-1.051.000,00	2.623.678,43	2,49	
RESTOS A PAGAR POR PODER		Inscricao	Cancelamento ate o bimestre	Pagamento ate o bimestre	Saldo a Pagar
RESTOS A PAGAR PROCESSADOS					
Poder Executivo		1.676.152,92	449,00	1.675.703,92	0,00
Poder Legislativo		0,00	0,00	0,00	0,00
RESTOS A PAGAR NAO-PROCESSADOS					
Poder Executivo		4.273.761,28	30.670,77	2.131.444,60	2.111.645,91
Poder Legislativo					
TOTAL		5.949.914,20	31.119,77	3.807.148,52	2.111.645,91
DESPESAS COM ACOES TYPICAS DE MDE		Valor apurado ate o bimestre	Limites Constitucionais Anuais		
			% Minimo a Aplicar no Exercicio	% Aplicado ate o bimestre	
Minimo Anual de 25% das Receitas de Impostos em MDE		5.004.607,95	25%	23,67	
Minimo Anual de 60% do FUNDEB na Remuneracao do Magisterio com Educacao Infantil e Ensino Fundamental		2.773.528,57	60%	52,23	
DESPESAS COM ACOES E SERVICOS PUBLICOS DE SAUDE		Valor apurado ate o bimestre	Limite Constitucional Anual		
			% Minimo a Aplicar no Exercicio	% Aplicado ate o Bimestre	
* Despesas Proprias com Acoes e Servicos Publicos de Saude					
Liquidadas		3.002.764,77	15,00	31,37	
Inscritas em Restos a Pagar Nao-Processados		0,00	-	-	
CONAM					
FONTE: CN-SIFPM - Sistema Integrado de Financas Publicas Municipais, Unidade responsavel- CONTABILIDADE					
Data da emissao 24/MAR/2015 e hora de emissao 13:55					
Os dados da entidade CAMARA MUNICIPAL			foram extraidos do sistema FIORILLI S/C LTDA. - SOFTWARE		
Os dados da entidade SERVICO AUTONOMO DE AGUA E ESGOTOS - SAAE			foram extraidos do sistema CECAM		
Nota:					
* O valor constante da linha de Despesas Proprias com Acoes e Servicos Publicos de Saude, representa o total da despesa empenhada com recursos da saude ate o periodo.					
IZABEL CRISTINA C. LORENZETTI	JULIO ANTONIO GONCALVES	ADRIANO CARLOS PACCOLA	WAGNER JOSE RIBEIRO		
PREFEITA MUNICIPAL	DIRETOR DE FINANÇAS	COORDENADOR DE CONTABILIDADE	RESPONSÁVEL PELO CONTROLE INTERNO		
CPF-601.401.438-15	CPF-120.036.368-03	CRC-TC 1SP220.456/O-4	CPF-334.322.488-06		

PREFEITURA MUNICIPAL DE LENÇÓIS PAULISTA - SP EDITAL DE CONVOCAÇÃO

A Comissão Municipal de Serviço Civil de Lençóis Paulista, Convoca, o(s) interessado(s) abaixo relacionado(s) aprovado(s) no Concurso Público abaixo identificado para o preenchimento de 02 (duas) vagas, na Prefeitura Municipal de Lençóis Paulista e informa que o não comparecimento no dia, horário e local estabelecidos pela presente convocação implicará na perda de vaga conforme preceitua a lei. Edital n.º: 005/13 Cargo: Agente Comunitário de Saúde - Área 2 Local: Comissão Municipal de Serviço Civil, sita na Avenida Brasil, 850, Centro, Lençóis Pta. - SP. Data: 02 de abril de 2015. **Horário: 10h00**

01 - Vanessa Cristina Lourenço Medeiros
02 - Andréa Marcela Domiciano da Silva

Lençóis Paulista, 27 de março de 2015.

Marcos Norabele
Presidente Comissão Municipal de Serviço Civil

PREFEITURA MUNICIPAL DE LENÇÓIS PAULISTA - SP EDITAL DE CONVOCAÇÃO

A Comissão Municipal de Serviço Civil de Lençóis Paulista, Convoca, o(s) interessado(s) abaixo relacionado(s) aprovado(s) no Concurso Público abaixo identificado para o preenchimento de 01 (uma) vaga, na Prefeitura Municipal de Lençóis Paulista e informa que o não comparecimento no dia, horário e local estabelecidos pela presente convocação implicará na perda de vaga conforme preceitua a lei. Edital n.º: 001/13 Cargo: Agente Comunitário de Saúde - Área 5 Local: Comissão Municipal de Serviço Civil, sita na Avenida Brasil, 850, Centro, Lençóis Pta. - SP. Data: 02 de abril de 2015. **Horário: 10h00**

01 - Naiara Martins dos Santos Evaristo Chaves

Lençóis Paulista, 27 de março de 2015.

Marcos Norabele
Presidente Comissão Municipal de Serviço Civil

PREFEITURA MUNICIPAL DE LENÇÓIS PAULISTA

A Diretora Administrativa da Prefeitura Municipal de Lençóis Paulista, Estado de São Paulo, usando das atribuições que lhe são conferidas por lei, e, em cumprimento ao disposto na alínea 'a' do artigo 59 da Lei Orgânica do Município, torna público os seguintes atos oficiais:

Lei Complementar 089 de 25.03.2015.....Altera e acrescenta dispositivos na Lei Complementar n.º 36, de 12 de dezembro de 2006 - Estatuto do Magistério Público Municipal.

Lei 4734 de 25.03.2015.....Proíbe a colocação de placas, cavaletes ou qualquer outro tipo móvel de propaganda institucional e comercial em áreas públicas do Município de Lençóis Paulista.

Lei 4735 de 25.03.2015.....Altera dispositivos da Lei Municipal n.º 4.635, de 9 de junho de 2014, que dispõe sobre ruídos urbanos e proteção do bem-estar e do sossego público no âmbito do município de Lençóis Paulista.

Lei 4736 de 25.03.2015.....Autoriza a receber em doação, com encargos, uma gleba de terras localizada na Fazenda Corvo Branco, pertencente à empresa Fibrearest Celulose Eco Friendly Ltda.

Decreto 105 de 20.03.2015.....Dispõe sobre a suplementação de verbas do orçamento vigente no valor de R\$ 8.900,00.

Decreto 106 de 24.03.2015.....Dispõe sobre os procedimentos a serem tomados para adoção de medidas de vigilância sanitária e epidemiológica, voltadas ao controle de doenças ou agravos à saúde, com potencial de crescimento ou de disseminação que representem risco ou ameaça à saúde pública, especialmente

no combate à dengue e dá outras providências.

Decreto 107 de 24.03.2015.....Dispõe sobre a nomeação dos membros do Conselho Municipal de Saneamento de Lençóis Paulista.

Decreto 108 de 27.03.2015.....Exonera Antonio Otair Pereira da função gratificada de Encarregado de Equipe - pedido.

Portaria 339 de 25.03.2015.....Afasta, para tratamento de saúde, Silvana Benedita Alves, Professor Substituto de Educação Infantil.

Portaria 340 de 25.03.2015.....Prorroga o afastamento concedido a Selma Benedita Pedro, Agente de Serviços Gerais.

Portaria 341 de 25.03.2015.....Afasta, para tratamento de saúde, Daniela Cristina Marcussi Lascoski, Professor de Ensino Fundamental I.

Portaria 342 de 25.03.2015.....Afasta, para tratamento de saúde, Dirce Pereira de Lima, Coordenador Pedagógico.

Portaria 343 de 25.03.2015.....Prorroga o afastamento concedido a Alessandra Carina da Silva, Agente de Serviços Urbanos.

Portaria 344 de 25.03.2015.....Afasta, para tratamento de saúde, Milene Cristina Boso, Coordenador Pedagógico.

Portaria 345 de 25.03.2015.....Afasta, para tratamento de saúde, Lucimeiri Tíeri de Brito, Professor de Ensino Fundamental I.

Portaria 346 de 25.03.2015.....Convalida o afastamento concedido a Aparecida da Silva, Agente de Serviços Gerais.

Portaria 347 de 25.03.2015.....Convalida o afastamento concedido a Euvania Maria Toscano de Lemos, Cozinheiro.

Portaria 348 de 26.03.2015.....Afasta, para tratamento de saúde, Maria de Fátima Martins, Agente de Serviços Gerais.

Portaria 349 de 26.03.2015.....Afasta, para tratamento de saúde, Rosa Maria Pavanello, Agente Comunitário de Saúde.

Portaria 350 de 26.03.2015.....Convalida o afastamento concedido a Juliana Ferreira da Silva, Agente de Saúde.

Portaria 351 de 26.03.2015.....Convalida o afastamento concedido a Patricia Carvasan Paccola, Professor de Ensino Fundamental II.

Portaria 352 de 26.03.2015.....Convalida o afastamento concedido a Cláudio Celestino, Agente de Serviços Urbanos.

Portaria 353 de 26.03.2015.....Convalida o afastamento concedido a Aparecida da Silva, Agente de Serviços Gerais.

Portaria 354 de 26.03.2015.....Concede licença gestante a Sara Fernanda Castanheira Lima, Agente de Serviços Gerais.

Portaria 355 de 26.03.2015.....Prorroga o afastamento concedido a Luiz Sérgio Moreira, Agente Escolar.

Portaria 356 de 26.03.2015.....Afasta, para tratamento de saúde, Leticia Soares Aguilera da Silva, Professor Substituto de Educação Infantil.

Portaria 357 de 26.03.2015.....Afasta, para tratamento de saúde, Analice Bailo Pelegrin, Professor de Ensino Fundamental I.

Portaria 358 de 27.03.2015.....Autoriza a contratação temporária de Psicólogos.

Lençóis Paulista, 27 de março de 2015.

Silvia Maria Gasparotto Venturini
Diretora Administrativa

Publicado no jornal O Eco, no dia 28 de março de 2015. Na página D3. Valor da publicação R\$ 131,40.



Prefeitura Municipal de Areiópolis



Prefeitura Municipal de Areiópolis - SP
Relatório Resumido da Execução Orçamentária
Demonstrativo dos Restos a Pagar por Poder e Órgão
Orçamentos Fiscal e da Seguridade Social
Janeiro a Fevereiro 2015/Bimestre Janeiro-Fevereiro

RREO - ANEXO VII(LRF, Art.53, inciso V)

R\$ 1,00

PODER/ÓRGÃO	RESTOS A PAGAR PROCESSADOS E NÃO PROCESSADOS LIQUIDADOS EM EXERCÍCIOS ANTERIORES					RESTOS A PAGAR NÃO PROCESSADOS					Saldo Total (a+b)	
	Inscritos		Pagos	Cancelados	Saldo (a)	Inscritos		Liquidados	Pagos	Cancelados		Saldo (b)
	Em Exercícios Anteriores	Em 31 de dezembro de 2014				Em Exercícios Anteriores	Em 31 de dezembro de 2014					
RESTOS A PAGAR(EXCETO INTRA-ORÇAMENTÁRIOS)(I)												
EXECUTIVO												
PREFEITURA MUNICIPAL	1.073.625,72	1.464.890,54	632.630,77	-	1.905.885,49	136.915,86	1.332.392,94	499.440,88	117.254,16	7.500,00	1.344.554,64	
SUBTOTAL	1.073.625,72	1.464.890,54	632.630,77	-	1.905.885,49	136.915,86	1.332.392,94	499.440,88	117.254,16	7.500,00	1.344.554,64	
LEGISLATIVO												
CAMARA MUNICIPAL	-	-	-	-	-	-	-	-	-	-	-	
SUBTOTAL	-	-	-	-	-	-	-	-	-	-	-	
TOTAL(I)	1.073.625,72	1.464.890,54	632.630,77	-	1.905.885,49	136.915,86	1.332.392,94	499.440,88	117.254,16	7.500,00	1.344.554,64	

FONTE: PRONIM RF - Responsabilidade Fiscal, 27/Mar/2015, 11h e 59m.



Câmara Municipal de Lençóis Paulista



Atos oficiais do Poder Legislativo

Nos termos do art. 113 da Resolução nº 09, de 20/11/2012, torna público que na 8ª Sessão Ordinária, do dia 23 de março de 2015, foram aprovadas as proposições cujas ementas seguem abaixo, podendo ser consultadas na íntegra na Secretaria da Câmara Municipal, na Rua Pedro Natálio Lorenzetti, nº 970, de segunda a sexta-feira, das 08h00 às 17h00.

EXPEDIENTE

Requerimento nº 115/2015 – de autoria do vereador Nardeli da Silva, requer que o Executivo Municipal envie, em forma de certidão, os nomes dos funcionários comissionados, suas funções e setores que trabalham;

Requerimento nº 116/2015 – de autoria do vereador Nardeli da Silva, requer que o Executivo Municipal envie, em forma de certidão, informações de quantos veículos são do Setor de Educação comprados com verbas Federais, Estaduais ou do Fundeb;

Requerimento nº 117/2015 – de autoria do vereador Nardeli da Silva, requer da Diretoria de Saúde, em forma de certidão, informações sobre os cargos comissionados em chefia e coordenadores, em todos os setores da Diretoria, no período de 2008 a 2012;

Requerimento nº 118/2015 – de autoria dos vereadores André Paccolla Sasso, Emerson André Carrit Coneglian, Francisco de Assis Naves, José Aparecido Santana e Manoel dos Santos Silva, requerem que o Executivo Municipal, através do setor competente, informe se há possibilidade de trocar a iluminação pública das ruas nas imediações da agência nova do Banco do Brasil, na Rua Guaianazes;

Requerimento nº 119/2015 – de autoria do vereador Humberto José Pita, requer que o Executivo Municipal informe o valor que o município paga para cada médico vinculado ao Programa Mais Médicos a título de remuneração, bem como quantos e quais são os médicos que atuam no referido programa, cuja remuneração é custeada integralmente pelo município;

Requerimento nº 120/2015 – de autoria do vereador Humberto José Pita, requer que o Executivo Municipal, através do setor competente, informe os motivos de prédios públicos (creches, unidades de saúde, etc.) permanecerem com sua iluminação ligada durante os finais de semana;

Requerimento nº 121/2015 – de autoria do vereador Jonadabe José de Sousa, requer que o Executivo Municipal informe, em forma de certidão, se há possibilidade de contratação de um médico especialista em Neuropediatria, para atendimento na Rede Pública Municipal de Saúde;

Requerimento nº 122/2015 – de autoria do vereador Jonadabe José de Sousa, requer que o Executivo Municipal informe, em forma de certidão, o nome da diretoria responsável pelo veículo nº 261, bem como quais recursos o referido veículo foi adquirido. Requeiro ainda que seja encaminhado um relatório completo das viagens realizadas com este veículo, nos últimos 90 (noventa) dias;

Requerimento nº 123/2015 – de autoria do vereador Jonadabe José de Sousa, requer que o Executivo Municipal informe, em forma de certidão, se existe planejamento para cobertura da 'Praça da Bíblia';

Requerimento nº 124/2015 – de autoria do vereador Jonadabe José de Sousa, requer que o Executivo Municipal informe, em forma de certidão, se a responsabilidade pela construção, cobertura e manutenção dos pontos de ônibus existentes no município é da empresa Eliz Line ou da Prefeitura Municipal;

Requerimento nº 125/2015 – de autoria do vereador Jonadabe José de Sousa, requer que o Executivo Municipal informe, em forma de certidão, se há estudos e planejamento para a substituição da iluminação pública da ponte que dá acesso ao Jardim Primavera, uma vez que o modelo de lâmpadas instaladas neste local não fornece iluminação suficiente para segurança dos pedestres que por ali transitam;

Requerimento nº 126/2015 – de autoria do vereador Jonadabe José de Sousa, requer que o Executivo Municipal informe, em forma de certidão, se é possível a implantação de uma Unidade Móvel de Ensino, semelhante a utilizada pela Diretoria de Geração de Emprego e Renda - DDGER;

Requerimento nº 127/2015 – de autoria dos vereadores Anderson Prado de Lima, Ailton Aparecido Tipó Laurindo e José Pedro de Oliveira, requerem que o Executivo informe, em forma de certidão, se é possível que o Poder Executivo Municipal tome providências em relação à ausência de transmissão da Rede Record de televisão no município;

Requerimento nº 128/2015 – de autoria dos vereadores Anderson Prado de Lima, Ailton Aparecido Tipó Laurindo e José Pedro de Oliveira, requerem que o Executivo informe, em forma de certidão, o número de cargos não concursados e quais seus respectivos vencimentos nas autarquias municipais, seja de Cargos de Confiança e de Funções Gratificadas, informando também a data de criação desses cargos e o valor já incorporado por eles;

Requerimento nº 129/2015 – de autoria dos vereadores Anderson Prado de Lima, Ailton Aparecido Tipó Laurindo e José Pedro de Oliveira, requerem que o Executivo envie, em forma de certidão, informações quanto à possibilidade de estender a concessão da área e da exploração da atividade de reciclagem no município (como já é feito) para a COOPRELP por prazo maior do que o que vem sendo feito habitualmente;

Requerimento nº 130/2015 – de autoria dos vereadores Anderson Prado de Lima, Ailton Aparecido Tipó Laurindo e José Pedro de Oliveira, requerem que o Executivo envie, em forma de certidão, o nome da empresa que realiza os serviços de fornecimento de próteses dentárias para a Administração Pública Municipal, informando há quanto tempo a empresa presta o serviço. Que sejam enviadas, juntamente as cópias dos dois últimos certames licitatórios para o referido serviço;

Indicação nº 99/2015 – de autoria dos vereadores Francisco de Assis Naves, André Paccolla Sasso e Emerson André Carrit Coneglian, indicam ao Executivo Municipal que providencie, junto ao DER, capina do mato existente nas margens da Rodovia Osny Matheus (SP 261);

Indicação nº 100/2015 – de autoria dos vereadores Francisco de Assis Naves, André Paccolla Sasso e Emerson André Carrit Coneglian,

indicam ao Executivo Municipal que providencie melhorias na sinalização de trânsito no 'Centro Comercial' do Núcleo Habitacional Luiz Zillo;

Indicação nº 101/2015 – de autoria dos vereadores André Paccolla Sasso, Emerson André Carrit Coneglian, José Aparecido Santana, Manoel dos Santos Silva e Francisco de Assis Naves, indicam ao Executivo Municipal que providencie capina ou notificação do proprietário de terreno localizado na Avenida José Antônio Lorenzetti;

Indicação nº 102/2015 – de autoria dos vereadores André Paccolla Sasso, Emerson André Carrit Coneglian, José Aparecido Santana, Manoel dos Santos Silva e Francisco de Assis Naves, indicam ao Executivo Municipal que providencie capina ou notificação do proprietário de terreno localizado no Jardim Nova Lençóis, ao lado da Chácara do Dr. Hermínio Jacon;

Indicação nº 103/2015 – de autoria dos vereadores André Paccolla Sasso, Emerson André Carrit Coneglian, José Aparecido Santana, Manoel dos Santos Silva e Francisco de Assis Naves, indicam ao Executivo Municipal que providencie capina ou notificação do proprietário de terreno próximo a Ponte da Cachoeirinha com a Avenida José Veloso;

Indicação nº 104/2015 – de autoria do vereador Humberto José Pita, indica ao Executivo Municipal que providencie pintura de faixa de pedestres nas saídas das escolas Municipais e Estaduais do município;

Indicação nº 105/2015 – de autoria do vereador Humberto José Pita, indica ao Executivo Municipal, através da Diretoria de Meio Ambiente, providencie a limpeza das calçadas e próprios públicos existentes no bairro São Judas Tadeu;

Indicação nº 106/2015 – de autoria dos vereadores Emerson André Carrit Coneglian, André Paccolla Sasso, Francisco de Assis Naves, José Aparecido Santana e Manoel dos Santos Silva, indicam ao Executivo Municipal que, através dos setores competentes, estude e tome as providências cabíveis no sentido de que seja realizada a construção de passeio público (calçada) na Rua Ernesto Cordeiro, no lado que margeia a Rodovia Marechal Rondon, bem como melhorias na iluminação pública desta via, visando trazer mais segurança aos moradores do bairro Jardim São João;

Indicação nº 107/2015 – de autoria dos vereadores Emerson André Carrit Coneglian, André Paccolla Sasso, Francisco de Assis Naves, José Aparecido Santana e Manoel dos Santos Silva, indicam ao Executivo Municipal que, através dos setores competentes, estude as possibilidades de realizar a construção de passeio público (calçada) na Avenida José Antônio Lorenzetti, no sentido centro-bairro, do trecho compreendido entre a Praça e a Rua Paschoal Rossi, bem como que seja providenciada a poda das árvores existentes nas proximidades da referida praça;

Indicação nº 108/2015 – de autoria dos vereadores Emerson André Carrit Coneglian, André Paccolla Sasso, Francisco de Assis Naves, José Aparecido Santana e Manoel dos Santos Silva, indicam ao Executivo Municipal que, através dos setores competentes, tome as providências cabíveis em relação ao mato que está invadindo, em alguns pontos, o passeio público (calçada) da Rua Paraná, nas proximidades com a Rua Angelina Montali Nelli;

Indicação nº 109/2015 – de autoria dos vereadores Anderson Prado de Lima, Ailton Aparecido Tipó Laurindo e José Pedro de Oliveira, indicam ao Executivo que providencie adequação do asfalto na Rua Virgílio Borante, à altura da Igreja Católica, no Jardim Caju I;

Indicação nº 110/2015 – de autoria dos vereadores Anderson Prado de Lima, Ailton Aparecido Tipó Laurindo e José Pedro de Oliveira, indicam ao Executivo que providencie a adequação da iluminação pública nos postes do Jardim Maria Luiza III, nas Ruas Manoel Cimó, Professor José Alfredo Corradi e ruas próximas;

Indicação nº 111/2015 – de autoria dos vereadores Anderson Prado de Lima, Ailton Aparecido Tipó Laurindo e José Pedro de Oliveira, indicamos ao Executivo que providencie a visita das agentes de saúde às casas e terrenos de Alfredo Guedes, onde já foram registrados casos de dengue, e, assim, para que seja verificada a possibilidade de contratação de mais agentes de saúde para o local, caso o mesmo se encontre descoberto;

Indicação nº 112/2015 – de autoria dos vereadores Anderson Prado de Lima, Ailton Aparecido Tipó Laurindo e José Pedro de Oliveira, indicam ao Executivo que providencie a pintura da faixa de pedestres situada na Rua Pedro Natálio Lorenzetti, defronte à Sede Administrativa da Câmara Municipal;

Indicação nº 113/2015 – de autoria dos vereadores Anderson Prado de Lima, Ailton Aparecido Tipó Laurindo e José Pedro de Oliveira, indicam ao Executivo que verifique junto aos próprios servidores, a viabilidade ou possibilidade de colocar um motorista de perua residente em Alfredo Guedes para realizar o plantão para conduzir a perua de Alfredo Guedes para Lençóis Paulista;

Indicação nº 114/2015 – de autoria dos vereadores Anderson Prado de Lima, Ailton Aparecido Tipó Laurindo e José Pedro de Oliveira, indicam ao Executivo que providencie a adequação e manutenção de buraco/depressão na Avenida Nove de Julho, situado na quadra entre as Ruas Fernão Dias Paes Leme e Major Esperidião Oliveira Lima Machado, no Parque Antártica;

Indicação nº 115/2015 – de autoria dos vereadores Anderson Prado de Lima, Ailton Aparecido Tipó Laurindo e José Pedro de Oliveira, indicam ao Executivo que providencie a capina de mato no entorno da linha férrea, próximo à Rua Niterói, no Jardim Cruzeiro;

Moção de Apelo nº 14/2015 – de autoria do vereador Nardeli da Silva, requer envio de Moção de Apelo ao Governador do Estado de São Paulo e ao Presidente da Ordem dos Advogados do Brasil de São Paulo, para igualar os valores da tabela de assistência gratuita da OAB/SP com a tabela do Estatuto da Advocacia e da OAB/SP;

Moção de Congratulações nº 15/2015 – de autoria dos vereadores Anderson Prado de Lima, Ailton Aparecido Tipó Laurindo, André Paccolla Sasso, Emerson André Carrit Coneglian, Francisco de Assis Naves, Gumercindo Ticianelli Júnior, Humberto José Pita, Jonadabe José de Sousa, José Aparecido Santana, José Pedro de Oliveira, Manoel dos Santos Silva e Nardeli da Silva, requerem envio de MOÇÃO DE CONGRATULAÇÕES à HÉLIO MARZO, por ter seu poema entre os escolhidos para compor o livro do VIII Concurso Literário de Presidente Prudente Ruth Campos;

Moção de Congratulações nº 16/2015 – de autoria dos vereadores Anderson Prado de Lima, Ailton Aparecido Tipó Laurindo, André Paccolla Sasso, Emerson André Carrit Coneglian, Francisco de Assis Naves, Gumercindo Ticianelli Júnior, Humberto José Pita, Jonadabe José de Sousa, José Aparecido Santana, José Pedro de Oliveira, Manoel dos Santos Silva e Nardeli da Silva, requerem envio de MOÇÃO DE CONGRATULAÇÕES à ASSOCIAÇÃO DOS AMIGOS DO VOLEIBOL DE LENÇÓIS PAULISTA, pela realização do Programa Sempre Vôlei Lençóis.

Projeto de Lei Complementar nº 93/2014 – de autoria do Executivo Municipal, "Altera e acrescenta dispositivos na Lei Complementar nº 36, de 12 de dezembro de 2006 - Estatuto do Magistério Público Municipal" - Emendas lidas e aprovadas em única votação; Projeto aprovado em única votação;

Projeto de Lei nº 25/2015 – de autoria do Executivo Municipal, "Autoriza a celebrar convênio e abrir crédito especial visando repasse recursos financeiros à Casa de Apoio Projeto Esperança - CAPE" – Projeto lido e encaminhado às Comissões;

Projeto de Lei nº 26/2015 – de autoria do Executivo Municipal, "Autoriza a proceder o aditamento do Convênio nº 17/2015, celebrado com a Associação Protetora dos Animais" – Projeto lido e encaminhado às Comissões;

Projeto de Lei nº 27/2015 – de autoria da Mesa Diretora, "Promove alteração na referência do cargo de Diretor Geral de Administração da Câmara Municipal de Lençóis Paulista, prevista no quadro do Art. 1.º da Lei Municipal n.º 4.489, de 6 de agosto de 2013" – Projeto lido e encaminhado às Comissões;

Projeto de Lei nº 28/2015 – de autoria do vereador Jonadabe José de Sousa, "Dispõe sobre a alteração da idade mínima de frequentadores dos Centros de Convivência no município de Lençóis Paulista" – Projeto lido e encaminhado às Comissões;

Projeto de Resolução nº 1/2015 – de autoria da Mesa Diretora, "Revoga a concessão de direito real de uso prevista na Lei Municipal nº 3.939, de 3 de abril de 2009 e posteriores alterações, e autoriza nova concessão de direito real de uso" – Projeto lido e encaminhado às Comissões.

ORDEM DO DIA

Projeto de Lei nº 4.890/2013 – de autoria do Executivo Municipal, "Acrescenta dispositivos na Lei Municipal nº 3.645, de 28 de novembro de 2006 e posteriores alterações – normas para concessão de áreas no Distrito Empresarial" – Projeto Rejeitado em única votação.

Projeto Substitutivo ao Projeto de Lei nº 5.068/2014 – de autoria do vereador Jonadabe José de Sousa, "Proíbe a colocação de placas, cavaletes ou qualquer outro tipo móvel de propaganda institucional e comercial em áreas públicas do Município de Lençóis Paulista" – Projeto aprovado em 2ª votação;

Projeto de Lei nº 5.094/2014 – de autoria dos vereadores Gumercindo Ticianelli Júnior, Ailton Ap. Tipó Laurindo, Nardeli da Silva e André Paccolla Sasso, "Altera dispositivos da Lei Municipal nº 4.635, de 9 de junho de 2014, que dispõe sobre ruídos urbanos e proteção do bem-estar e do sossego público no âmbito do município de Lençóis Paulista" – Projeto aprovado em 2ª votação;

Projeto de Lei nº 13/2015 – de autoria do Executivo Municipal, "Autoriza a receber em doação, com encargos, uma gleba de terras localizada na Fazenda Corvo Branco, pertencente à empresa Fibrarest Celulose Eco Friendly Ltda" – Projeto aprovado em 2ª votação;

Projeto de Lei Complementar nº 2/2015 – de autoria do Executivo Municipal, "Dispõe sobre o Plano de Mobilidade Urbana de Lençóis Paulista" – Emenda aprovada em única votação; Projeto aprovado em 1ª votação;

Projeto de Lei nº 17/2015 – de autoria do Executivo Municipal, "Altera dispositivos da Lei Municipal nº 4.620, de 15 de abril de 2014 - auxílio-moradia e auxílio-alimentação aos médicos vinculados ao Programa Mais Médicos" – Projeto aprovado em 1ª votação;

Projeto de Lei nº 18/2015 – de autoria do Executivo Municipal, "Autoriza abrir crédito especial para utilização dos recursos provenientes do Ministério da Saúde, para ocorrer com as despesas de aquisição de equipamentos e materiais permanentes para as Unidades Básicas de Saúde e de Estratégia de Saúde da Família do Município" – Projeto aprovado em 1ª votação;

Projeto de Lei nº 21/2015 – de autoria do Executivo Municipal, "Autoriza celebrar convênio com a Associação de Pais e Amigos dos Excepcionais de Lençóis Paulista - APAE, e abrir crédito especial visando o repasse de recursos financeiros, provenientes do Fundo Estadual de Assistência Social" – Projeto aprovado em 1ª votação;

Projeto de Lei nº 22/2015 – de autoria do Executivo Municipal, "Autoriza celebrar convênio com a Associação de Pais e Amigos dos Excepcionais de Lençóis Paulista - APAE, visando o repasse de recursos financeiros, provenientes do Fundo Estadual de Assistência Social, para execução do Programa de Proteção Social Especial da Secretaria de Estado de Desenvolvimento Social" – Projeto aprovado em 1ª votação;

Projeto de Lei nº 23/2015 – de autoria do Executivo Municipal, "Autoriza celebrar convênio com a Associação de Pais e Amigos dos Excepcionais de Lençóis Paulista - APAE, visando o repasse de recursos financeiros, provenientes do Fundo Nacional de Assistência Social" – Projeto aprovado em 1ª votação;

Projeto de Lei nº 24/2015 – de autoria dos vereadores Anderson Prado de Lima e Ailton Aparecido Tipó Laurindo, "Dispõe sobre a proibição de reincidência dos nomes de novos bairros e loteamentos no âmbito do município de Lençóis Paulista" – Projeto aprovado em 2ª votação;

Parecer Prévio da Comissão de Ética e Decoror Parlamentar, face a denúncia apresentada pelo Sr. Emerson Adriano de Lima, através do protocolo n.º 29/2015, de 30 de janeiro de 2015 – Parecer aprovado em única votação;

Projeto de Lei nº 20/2015 – de autoria do Executivo Municipal, "Acrescenta dispositivos na Lei Municipal nº 3.645, de 28 de novembro de 2006 e posteriores alterações – normas para concessão de áreas no Distrito Empresarial" – Emenda lida e encaminhada às Comissões.

Prefeitura Municipal de Macatuba

CONTINUAÇÃO DA PÁGINA C13

RECEITAS COM ACOES TÍPICAS DE MDE	Previsão Inicial	Previsão Atualizada	Receitas Realizadas		
			No Bimestre	Ate o Bimestre	%
		(a)	(b)	(c)	(c/a)x100
22- IMPOSTOS E TRANSFERENCIAS DESTINADAS A MDE (25% de 3)	8.027.750,00	8.027.750,00	818.511,75	818.511,75	10,19
DESPESAS EXECUTADAS					
DESPESAS COM ACOES TÍPICAS DE MDE	Dotacao Inicial	Dotacao Atualizada	DESPESAS LIQUIDADAS		
			No Bimestre	Ate o Bimestre	%
		(d)	(e)	(f)	(f/d)x100
23- EDUCACAO INFANTIL	*	*	232.966,38	232.966,38	*
23.1- Despesas Custeadas com Recursos do FUNDEB	*	*	103.110,25	103.110,25	*
23.2- Despesas Custeadas com Outros Recursos de Impostos	*	*	129.856,13	129.856,13	*
24- ENSINO FUNDAMENTAL	*	*	615.453,46	615.453,46	*
24.1- Despesas Custeadas com Recursos do FUNDEB	*	*	368.594,14	368.594,14	*
24.2- Despesas Custeadas com Outros Recursos de Impostos	*	*	246.859,32	246.859,32	*
25- ENSINO MEDIO	*	*			*
26- ENSINO SUPERIOR	*	*			*
27- ENSINO PROFISSIONAL NAO INTEGRADO AO ENSINO REGULAR	*	*			*
28- OUTRAS	*	*			*
29- TOTAL DESPESAS COM ACOES TÍPICAS DE MDE (23+24+25+26+27+28)	*	*	848.419,84	848.419,84	*
DEDUÇÕES CONSIDERADAS PARA FINS DE LIMITE CONSTITUCIONAL					
					VALOR
30- RESULTADO LIQUIDO DAS TRANSFERENCIAS DO FUNDEB = (12)					180.273,30
31- DESPESAS CUSTEADAS COM A COMPLEMENTACAO DO FUNDEB NO EXERCICIO					
32- RECEITA DE APLICACAO FINANCEIRA DOS RECURSOS DO FUNDEB ATE O BIMESTRE = (50.h)					0,00
33- DESPESAS CUSTEADAS COM O SUPERAVIT FINANCEIRO, DO EXERCICIO ANTERIOR, DO FUNDEB					118.460,75
34- DESPESAS CUSTEADAS COM O SUPERAVIT FINANCEIRO, DO EXERCICIO ANTERIOR, DE OUTROS RECURSOS DE IMPOSTOS					0,00
35- RESTOS A PAGAR INSCRITOS NO EXERC. SEM DISPONIBILIDADE FINANCEIRA DE RECURSOS DE IMPOSTOS VINCULADOS AO ENSINO 4.					0,00
36- CANCELAMENTO, NO EXERCICIO, DE RESTOS A PAGAR INSCRITOS COM DISPONIBILIDADE FINANCEIRA DE RECURSOS DE IMPOSTOS VINCULADOS AO ENSINO = (46.g)					844,37
37- TOTAL DAS DEDUÇÕES CONSIDERADAS PARA FINS DE LIMITE CONSTITUCIONAL (30+31+32+33+34+35+36)					299.578,42
38- TOTAL DAS DESPESAS PARA FINS DE LIMITE ((23+24) - (37))					548.841,42
39- MINIMO DE 25% DAS RECEITAS RESULTANTES DE IMPOSTOS EM MDE 5. [(38)/(3)] X 100%					16,76 %
OUTRAS INFORMACOES PARA CONTROLE					
OUTRAS DESPESAS CUSTEADAS COM RECEITAS ADICIONAIS PARA FINANCIAMENTO DO ENSINO	Dotacao Inicial	Dotacao Atualizada	DESPESAS EXECUTADAS		
			No Bimestre	Ate o Bimestre	%
		(d)	(e)	(f)	(f/d)x100
40- DESPESAS CUSTEADAS COM A APLICACAO FINANCEIRA DE OUTROS RECURSOS DE IMPOSTOS VINCULADOS AO ENSINO.					*
41- DESPESAS CUSTEADAS COM A CONTRIB. SOCIAL DO SALARIO-EDUCACAO	*	*	14.203,12	14.203,12	*
42- DESPESAS CUSTEADAS COM OPERACOES DE CREDITO	*	*			*
43- DESPESAS CUSTEADAS COM OUTRAS RECEITAS P/ FINANC. DO ENSINO	*	*	1.542,00	1.542,00	*
44- TOTAL DAS OUTRAS DESPESAS CUSTEADAS COM RECEITAS ADICIONAIS PARA FINANCIAMENTO DO ENSINO (40+41+42+43)	*	*	15.745,12	15.745,12	*
45- TOTAL GERAL DAS DESPESAS COM MDE (29+44)	*	*	864.164,96	864.164,96	*
RESTOS A PAGAR INSCRITOS COM DISPONIBILIDADE FINANCEIRA DE RECURSOS DE IMPOSTOS VINCULADOS AO ENSINO					
			Saldo ate o Bimestre	Cancelado em 2015	
46- RESTOS A PAGAR DE DESPESAS COM MDE			0,00		844,37
FLUXO FINANCEIRO DOS RECURSOS					
			VALOR FUNDEB (h)	VALOR FUNDEB	
47- SALDO FINANCEIRO EM 31 DE DEZEMBRO DE 2014			0,00	0,00	
48- (+) INGRESSO DE RECURSOS ATE O BIMESTRE			804.013,70	0,00	
49- (-) PAGAMENTOS EFETUADOS ATE O BIMESTRE			456.219,63	0,00	
50- (+) RECEITA DE APLICACAO FINANCEIRA DOS RECURSOS ATE O BIMESTRE			0,00	0,00	
51- (=) SALDO FINANCEIRO NO EXERCICIO ATUAL			347.794,07	0,00	

FONTE: CN-SIFPM - Sistema Integrado de Finanças Públicas Municipais, Unidade responsável- CONTABILIDADE

Data de emissão 27/MAR/2015 e hora de emissão 09:24

NOTAS:

- Limites mínimos anuais a serem cumpridos no encerramento do exercício.
- Art. 21, par. 2º, Lei 11.494/2007: Até 5% dos recursos recebidos a conta dos Fundos, inclusive relativos a complementação da União recebidos nos termos do par. 1º, artigo 6º, desta Lei, poderão ser utilizados no 1º trimestre do exercício imediatamente subsequente, mediante abertura de crédito adicional.
- Caput do artigo 212 da CF/1988.
- Os valores referentes a parcela dos Restos a pagar inscritos sem disponibilidade financeira vinculada a educação deverão ser informados somente no RREO do último bimestre do exercício.
- Limites mínimos anuais a serem cumpridos no encerramento do exercício, no âmbito de atuação prioritária, conforme LDB, art. 11, V.
- Valores não informados considerando que na Lei Orçamentária, a discriminação da despesa, quanto a sua natureza, foi elaborada por categoria econômica, grupo de natureza de despesa e modalidade de aplicação, nos termos da Portaria Interministerial STN/SOF No. 163/2001 e alterações posteriores.

PREFEITURA M. MACATUBA - SETOR DE LICITAÇÕES. AVISO DE LICITAÇÃO - PREGÃO PRESENCIAL 29-2015 - PROCESSO: 47-2015- OBJETO: Aquisição de Medicamentos, através do sistema de registro de preços, destinados a atender a população que faz uso do Sistema Único de Saúde, segundo as especificações do Anexo II - Especificações e termo de referência. Entrega parcelada e conforme necessidade no período de 12 meses. ENTREGA E ABERTURA DOS ENVELOPES: 08h30min do dia 13/04/2015. O edital, na íntegra, poderá ser lido e obtido no Setor de Licitações, Rua 9 de Julho, 15-20, Centro, Macatuba, das 08:00 às 16:30, nos dias úteis, pelo site www.macatuba.sp.gov.br, ou solicitando-o pelo e-mail pregao@macatuba.sp.gov.br. Quaisquer informações poderão ser obtidas no endereço acima ou pelo telefone (14) 3298-9846. Macatuba, 25 de março de 2015. TARCISIO MATHEUS ABEL - Prefeito Municipal

PREFEITURA M. MACATUBA - SETOR DE LICITAÇÕES. AVISO DE LICITAÇÃO - PREGÃO PRESENCIAL 30-2015 - PROCESSO: 48-2015- OBJETO: Aquisição de combustíveis, através do sistema de registro de preços, sendo ÓLEO DIESEL S-10 (baixo teor de enxofre, conforme legislação vigente) que serão destinados ao abastecimento da frota municipal por um período de 12 (doze) meses, segundo as especificações do Anexo II - Especificações e termo de referência. ENTREGA E ABERTURA DOS ENVELOPES: 08h30min do dia 10/04/2015. O edital, na íntegra, poderá ser lido e obtido no Setor de Licitações, Rua 9 de Julho, 15-20, Centro, Macatuba, das 08:00 às 16:30, nos dias úteis, pelo site www.macatuba.sp.gov.br, ou solicitando-o pelo e-mail pregao@macatuba.sp.gov.br. Quaisquer informações poderão ser obtidas no endereço acima ou pelo telefone (14) 3298-9846. Macatuba, 26 de março de 2015. TARCISIO MATHEUS ABEL - Prefeito Municipal

PREFEITURA M. MACATUBA - SETOR DE LICITAÇÕES. AVISO DE LICITAÇÃO - PREGÃO PRESENCIAL 31-2015 - PROCESSO: 49-2015- OBJETO: Aquisição de etanol (alcoól etílico), conforme legislação vigente, destinado ao abastecimento diário dos veículos das diversas Secretarias Municipais, através do sistema de Registro de Preço pelo período de 12 (doze) meses, conforme especificações do Anexo II - Especificações mínimas e termo de referência. ENTREGA E ABERTURA DOS ENVELOPES: 14h00min do dia 10/04/2015. O edital, na íntegra, poderá ser lido e obtido no Setor de Licitações, Rua 9 de Julho, 15-20, Centro, Macatuba, das 08:00 às 16:30, nos dias úteis, pelo site www.macatuba.sp.gov.br, ou solicitando-o pelo e-mail pregao@macatuba.sp.gov.br. Quaisquer informações poderão ser obtidas no endereço acima ou pelo telefone (14) 3298-9846. Macatuba, 26 de março de 2015. TARCISIO MATHEUS ABEL - Prefeito Municipal

PREFEITURA MUNICIPAL DE MACATUBA SETOR DE LICITAÇÕES - JULGAMENTO PROPOSTAS - TP 02-2015 PROC: 33-2015 EDITAL: 22-2015 ÓRGÃO: Prefeitura M. Macatuba OBJETO: seleção proposta mais vantajosa para obras de "Recapetamento Asfáltico em CBUQ de 3cm", em diversas ruas do Município, compreendendo 12.999,30 m², nesta cidade de Macatuba SP, por preço não superior ao valor orçado de R\$ 275.488,35 (Duzentos e setenta e cinco mil, quatrocentos e oitenta e cinco reais e trinta e cinco centavos), para execução no prazo de 30 (trinta) dias, em conformidade com os documentos elaborados pelo Departamento de Engenharia. A Prefeitura de Macatuba torna público para os efeitos do art. 109, I, b, da Lei 8666/93, que em sessão nesta data, foram abertas, examinadas, rubricadas e analisadas as propostas das empresas habilitadas no certame, pela Comissão Permanente de Licitações, que da análise das propostas a vista das exigências do edital e verificadas as compatibilidades dos preços com o máximo fixado pela administração, considerou todas classificadas no certame, conforme segue: em primeiro lugar a proposta da empresa JAUPAVI TERRAPLENAGEM E PAVIMENTAÇÃO LTDA-CNPJ 43.961.982/0001-63 no valor de R\$ 267.223,59, em segundo lugar a proposta da empresa H. AIDAR PAVIMENTAÇÃO E OBRAS LTDA-CNPJ 44.745.677/0001-24 no valor de R\$ 274.006,68, em terceiro lugar a proposta da empresa SEMAM TERRAPLENAGEM E PAVIMENTAÇÃO LTDA-CNPJ 44.745.677/0001-24 no valor de R\$ 274.993,91 e em quarto lugar a proposta da empresa FORTPAV PAVIMENTAÇÃO E SERVIÇOS-CNPJ 00.637.923/0001-59 no valor de R\$ 275.488,35. O processo encontra-se com vista franqueada aos interessados no Setor de Licitações, Rua Nove de Julho, 15-20, nos horários de expediente. Macatuba, 23 de março de 2015. TARCISIO MATEUS ABEL - Prefeito Municipal.

PREFEITURA MUNICIPAL DE MACATUBA - SETOR DE LICITAÇÃO - EXTRATO TERMO HOMOLOGAÇÃO E ADJUDICAÇÃO - TP 02-2015 PROC: 33-2015 EDITAL: 22-2015 - OBJETO: Selecionar proposta de menor preço para execução de obras de "Recapetamento Asfáltico em CBUQ de 3cm", em diversas ruas do Município, compreendendo 12.999,30 m², nesta cidade de Macatuba SP, com fornecimento de materiais, mão de obra e equipamentos necessários, por preço não superior ao valor orçado de R\$ 275.488,35 (Duzentos e setenta e cinco mil, quatrocentos e oitenta e cinco reais e trinta e cinco centavos), para execução no prazo de 30 (trinta) dias, em conformidade com os documentos elaborados pelo Departamento de Engenharia. A Prefeitura de Macatuba torna público que o Prefeito Municipal homologou o processo em referência, adjudicando o objeto da licitação em favor de JAUPAVI TERRAPLENAGEM E PAVIMENTAÇÃO LTDA, no valor de R\$ 267.223,59 (Duzentos e sessenta e sete mil, duzentos e vinte e três reais e cinquenta e nove centavos), ficando, portanto, o representante legal convocado para a assinatura do contrato dentro do prazo de 05 (cinco) dias úteis. Macatuba, 27 de março de 2015. TARCISIO MATEUS ABEL - Prefeito Municipal.

PREFEITURA MUNICIPAL DE MACATUBA - SETOR DE LICITAÇÃO - AVISO DE LICITAÇÃO - TOMADA DE PREÇOS: 03-2015-PROCESSO: 46-2015 - EDITAL: 34-2015 - OBJETO: contratação de empresa para execução de PAVIMENTO ASFÁLTICO EM CBUQ 3CM E PASSEIO PÚBLICO em diversas ruas, sendo: Rua Francisco Fattini; Rua Sebastião Oliveira Machado; Rua XV de Novembro; Rua Adelfo Francisco Martins; Rua Angelo Gutti; Rua Augusto Pescarolo, todas situadas no Distrito Industrial Mario Alves Nunes, nesta cidade de Macatuba SP, com fornecimento de materiais, mão-de-obra e equipamentos necessários, no regime de empreitada por preço global, por preço não superior ao valor orçado de R\$ 279.922,91, a contar da ordem de serviço. ENCERRAMENTO: 16/04/2015 - 08h30. DESCRIÇÃO DO EDITAL: Acha-se aberta na Prefeitura de Macatuba, a TP. 03-2015, do tipo menor preço com fixação de preço máximo. Os interessados em participar deverão cadastrar-se na Prefeitura de Macatuba, até às 16h00 do terceiro dia anterior ao encerramento, satisfazendo as exigências do art. 27 da Lei 8666/93. O edital, na íntegra, poderá ser obtido no Setor de Licitação, na Rua Nove de Julho, 15-20, Centro, Macatuba-SP, das 8h00 às 11h30 e das 13h00 às 16h30, nos dias úteis e o valor de R\$ 20,00. Quaisquer informações poderão ser obtidas no endereço acima ou pelo telefone (14) 3298-9821. Macatuba, 27 de março de 2015. TARCISIO MATEUS ABEL - Prefeito Municipal.

MUNICIPIO DE MACATUBA										CONAM
RELATORIO RESUMIDO DA EXECUCAO ORCAMENTARIA										
BALANÇO ORÇAMENTARIO										
ORÇAMENTOS FISCAL E DA SEGURIDADE SOCIAL										
Período de Referência: JANEIRO a FEVEREIRO 2015 / BIMESTRE: JANEIRO-FEVEREIRO										
RREO - ANEXO 1 (LRF, Art. 52, inciso I, alíneas "a" e "b" do inciso II e paragrafo 1º)										Em Reais
RECEITAS	PREVISAO INICIAL	PREVISAO ATUALIZADA (a)	No Bimestre (b)	% (b/a)	Ate o Bimestre (c)	% (c/a)	SALDO (a-c)			
RECEITAS (EXCETO INTRA-ORÇAMENTARIAS) (I)	52.981.300,00	52.894.100,00	6.053.125,06	11,44	6.053.125,06	11,44	46.840.974,94			
RECEITAS CORRENTES										
receita tributaria										
impostos	2.802.000,00	2.802.000,00	148.354,74	5,29	148.354,74	5,29	2.653.645,26			
taxas	592.000,00	592.000,00	4.329,80	0,73	4.329,80	0,73	587.670,20			
contribuicao de melhoria	1.000,00		0,00	0,00	0,00	0,00	1.000,00			
receita de contribuicoes sociais	1.526.000,00	1.526.000,00	214.899,73	14,08	214.899,73	14,08	1.311.100,27			
receita patrimonial	1.000,00	1.000,00	0,00	0,00	0,00	0,00	1.000,00			
receitas de valores mobiliarios	6.572.200,00	6.578.350,00	1.434.571,48	21,80	1.434.571,48	21,80	5.143.778,52			
receita de servicos	4.621.000,00	4.621.000,00	299.609,07	6,48	299.609,07	6,48	4.321.390,93			
transferencias correntes	35.535.600,00	35.542.250,00	3.867.205,21	10,88	3.867.205,21	10,88	31.675.044,79			
transferencias intergovernamentais	1.000,00	1.000,00	0,00	0,00	0,00	0,00	1.000,00			
transferencias de instituicoes privadas	87.000,00	87.000,00	0,00	0,00	0,00	0,00	87.000,00			
transferencias de pessoas	13.500,00	13.500,00	0,00	0,00	0,00	0,00	13.500,00			
transferencias de convenios	294.500,00	294.500,00	5.631,25	1,91	5.631,25	1,91	288.868,75			
outras receitas correntes										
multas e juros de mora	240.500,00	240.500,00	11.527,10	4,79	11.527,10	4,79	228.972,90			
indenizacoes e restituicoes	290.000,00	290.000,00	49.781,08	17,16	49.781,08	17,16	240.218,92			
receita da divida ativa	240.000,00	240.000,00	10.854,81	4,52	10.854,81	4,52	229.145,19			
receitas correntes diversas	109.000,00	109.000,00	4.652,79	4,26	4.652,79	4,26	104.347,21			
RECEITAS DE CAPITAL										
alienacao de bens										
alienacao de bens moveis	25.000,00	25.000,00	0,00	0,00	0,00	0,00	25.000,00			
alienacao de bens imoveis	17.000,00	17.000,00	1.708,00	10,04	1.708,00	10,04	15.292,00			
RECEITAS (INTRA-ORÇAMENTARIAS) (II)	3.503.600,00	3.503.600,00	237.259,04	6,77	237.259,04	6,77	3.266.340,96			
SUBTOTAL DAS RECEITAS (III)=(I+II)	56.384.900,00	56.397.700,00	6.290.384,10	11,15	6.290.384,10	11,15	50.107.315,90			
OPERACOES DE CREDITO/ REFINANCIAMENTO (IV)		0,00	0,00	0,00	0,00	0,00	0,00			
Operacoes de Credito Internas										
Mobiliaria	0,00	0,00	0,00	0,00	0,00	0,00	0,00			
Contratual	0,00	0,00	0,00	0,00	0,00	0,00	0,00			
Operacoes de Credito Externas										
Mobiliaria	0,00	0,00	0,00	0,00	0,00	0,00	0,00			
Contratual	0,00	0,00	0,00	0,00	0,00	0,00	0,00			
SUBTOTAL COM REFINANCIAMENTO (V) = (III + IV)	56.384.900,00	56.397.700,00	6.290.384,10	11,15	6.290.384,10	11,15	50.107.315,90			
DEFICIT (VI)							0,00			
TOTAL (VII) = (V + VI)	56.384.900,00	56.397.700,00	6.290.384,10	11,15	6.290.384,10	11,15	50.107.315,90			
SALDOS DE EXERCICIOS ANTERIORES(utilizados para cred.adicionais)			393.299,54		393.299,54		3.266.340,96			
superavit financeiro			393.299,54		393.299,54		3.266.340,96			
reabertura de creditos adicionais			0,00		0,00		0,00			
DESPESAS (EXCETO INTRA-ORÇAMENTARIAS) (VIII)	52.839.300,00	53.591.654,70	21.385.891,38	32,205,763,32	3.750.345,33	3.750.345,33	49.841.309,37	1.237.511,36	0,00	
DESPESAS CORRENTES										
pessoal e encargos sociais	24.531.900,00	24.579.859,75	7.422.318,12	17.157.541,63	2.289.062,75	2.289.062,75	22.290.797,00	655.885,85	0,00	
juros e encargos da divida	87.000,00	87.000,00	0,00	0,00	7.293,68	7.293,68	79.706,32	7.293,68	0,00	
outras despesas correntes	21.712.100,00	21.949.606,43	13.713.649,26	8.235.957,17	1.433.163,46	1.433.163,46	20.516.442,97	560.551,39	0,00	
DESPESAS DE CAPITAL										
investimentos	290.700,00	757.588,52	7.924,00	7.924,00	749.664,52	749.664,52	79.000,00	879,00	0,00	
inversoes financeiras	2.000,00	2.000,00	0,00	0,00	2.000,00	2.000,00	0,00	0,00	0,00	
amortizacao da divida	155.000,0									

FUNCAO/SUBFUNCAO	DOTACAO INICIAL	DOTACAO ATUALIZADA	DESPESAS EMPENHADAS			SALDO (c)=(a-b)	DESPESAS LIQUIDADAS			SALDO (e)=(a-d)	INSCRITAS EM RESTOS A PAGAR NAO PROCESSADOS (f)
			No Bimestre	Ate o Bimestre (b)	% (b/total b)		No Bimestre	Ate o Bimestre (d)	% (d/total d)		
DESPESAS (EXCETO INTRA-ORÇAMENTARIAS) (I)	52.839.300,00	53.591.654,70	21.385.891,38	21.385.891,38	98,30	32.205.763,32	3.750.345,33	3.750.345,33	94,01	49.841.309,37	0,00
LEGISLATIVA											
ação legislativa	966.000,00	966.000,00	787.950,22	787.950,22	3,62	178.049,78	147.229,72	147.229,72	3,69	818.770,28	0,00
administracao geral	490.000,00	490.000,00	354.766,08	354.766,08	1,63	135.233,92	72.002,29	72.002,29	1,80	417.997,71	0,00
ADMINISTRACAO											
administracao geral	4.289.000,00	4.289.000,00	1.580.869,45	1.580.869,45	7,26	2.708.130,55	353.911,79	353.911,79	8,87	3.935.088,21	0,00
administracao financeira	888.800,00	888.800,00	69.857,59	69.857,59	0,32	818.942,41	50.266,39	50.266,39	1,26	838.533,61	0,00
ASSISTENCIA SOCIAL											
administracao geral	925.600,00	925.600,00	144.185,03	144.185,03	0,66	781.414,97	64.199,40	64.199,40	1,60	861.400,60	0,00
assistencia ao idoso	121.000,00	121.000,00	95.000,00	95.000,00	0,43	26.000,00	15.800,00	15.800,00	0,39	105.200,00	0,00
assistencia ao portador de deficiencia	290.000,00	290.000,00	264.000,00	264.000,00	1,21	26.000,00	39.200,00	39.200,00	0,98	250.800,00	0,00
assistencia a crianca e ao adolescente	278.800,00	278.800,00	226.894,22	226.894,22	1,04	51.905,78	15.335,77	15.335,77	0,38	263.464,23	0,00
assistencia comunitaria	692.300,00	702.403,89	289.574,21	289.574,21	1,33	412.829,68	30.450,12	30.450,12	0,76	671.953,77	0,00
PREVIDENCIA SOCIAL											
administracao geral	431.000,00	431.000,00	286.524,24	286.524,24	1,31	144.475,76	48.982,45	48.982,45	1,22	382.017,55	0,00
previdencia do regime estatutario	4.991.000,00	4.991.000,00	4.397.821,93	4.397.821,93	20,21	593.178,07	712.049,58	712.049,58	17,84	4.278.950,42	0,00
SAUDE											
administracao geral	1.013.000,00	1.013.000,00	238.588,64	238.588,64	1,09	774.411,36	79.057,16	79.057,16	1,98	933.942,84	0,00
atencao basica	2.463.500,00	2.573.003,32	1.115.224,91	1.115.224,91	5,12	1.457.778,41	276.968,71	276.968,71	6,94	2.296.034,61	0,00
assistencia hospitalar e ambulatorial	5.470.500,00	5.552.396,51	3.262.168,39	3.262.168,39	14,99	2.290.228,12	577.674,88	577.674,88	14,48	4.974.721,63	0,00
suporte profilatico e terapeutico	598.000,00	599.778,85	113.115,94	113.115,94	0,51	486.662,91	66.935,22	66.935,22	1,67	532.843,63	0,00
vigilancia sanitaria	65.500,00	65.500,00	4.127,77	4.127,77	0,01	61.372,23	4.127,77	4.127,77	0,10	61.372,23	0,00
vigilancia epidemiologica	170.500,00	170.500,00	33.489,25	33.489,25	0,15	137.010,75	18.337,58	18.337,58	0,45	152.162,42	0,00
EDUCACAO											
administracao geral	1.258.600,00	1.258.600,00	151.727,10	151.727,10	0,69	1.106.872,90	62.403,96	62.403,96	1,56	1.196.196,04	0,00
alimentacao e nutricao	455.000,00	455.000,00	39.346,71	39.346,71	0,18	415.653,29	38.986,71	38.986,71	0,97	416.013,29	0,00
ensino fundamental	8.170.000,00	8.276.729,75	2.229.315,50	2.229.315,50	10,24	6.047.414,25	486.192,47	486.192,47	12,18	7.790.537,28	0,00
ensino medio	140.500,00	146.500,00	0,00	0,00	0,00	146.500,00	0,00	0,00	0,00	146.500,00	0,00
ensino profissional	217.100,00	217.100,00	178.750,20	178.750,20	0,82	38.349,80	2.870,20	2.870,20	0,07	214.229,80	0,00
educacao infantil	3.237.500,00	3.596.555,16	1.478.235,79	1.478.235,79	6,99	2.118.319,37	228.762,85	228.762,85	5,73	3.367.792,31	0,00
educacao de jovens e adultos	42.500,00	48.230,00	2.120,41	2.120,41	0,00	46.109,59	2.120,41	2.120,41	0,05	46.109,59	0,00
educacao especial	340.000,00	340.000,00	310.000,00	310.000,00	1,42	30.000,00	51.660,00	51.660,00	1,29	288.340,00	0,00
CULTURA											
diffuso cultural	160.200,00	160.200,00	109.692,18	109.692,18	0,50	50.507,82	10.502,71	10.502,71	0,26	149.697,29	0,00
URBANISMO											
infra-estrutura urbana	2.306.500,00	2.378.057,22	212.495,32	212.495,32	0,97	2.165.561,90	135.632,18	135.632,18	3,39	2.242.425,04	0,00
servicos urbanos	1.807.500,00	1.807.500,00	513.584,67	513.584,67	2,36	1.293.915,33	82.453,59	82.453,59	2,06	1.725.046,41	0,00
transportes coletivos urbanos	204.000,00	204.000,00	30.998,26	30.998,26	0,14	173.001,74	7.545,59	7.545,59	0,18	196.454,41	0,00
HABITACAO											
habitacao urbana	10.000,00	10.000,00	0,00	0,00	0,00	10.000,00	0,00	0,00	0,00	10.000,00	0,00
SANEAMENTO											
saneamento basico urbano	3.196.100,00	3.196.100,00	2.353.525,03	2.353.525,03	10,81	842.574,97	664,53	664,53	0,01	3.195.435,47	0,00
GESTAO AMBIENTAL											
preservacao e conservacao ambiental	91.300,00	91.300,00	5.794,84	5.794,84	0,02	85.505,16	5.794,84	5.794,84	0,14	85.505,16	0,00
AGRICULTURA											
abastecimento	54.200,00	54.200,00	3.238,92	3.238,92	0,01	50.961,08	3.163,92	3.163,92	0,07	51.036,08	0,00
INDUSTRIA											
promocao industrial	200,00	200,00	0,00	0,00	0,00	200,00	0,00	0,00	0,00	200,00	0,00
COMERCIO E SERVICOS											
administracao geral	236.000,00	236.000,00	15.916,64	15.916,64	0,07	220.083,36	15.916,64	15.916,64	0,39	220.083,36	0,00
abastecimento	5.000,00	5.000,00	0,00	0,00	0,00	5.000,00	0,00	0,00	0,00	5.000,00	0,00
DESPORTO E LAZER											
desporto comunitario	517.000,00	517.000,00	301.991,94	301.991,94	1,38	215.008,06	27.736,74	27.736,74	0,69	489.263,26	0,00
ENCARGOS ESPECIAIS											
servico da divida interna	185.000,00	185.000,00	185.000,00	185.000,00	0,85	0,00	15.409,16	15.409,16	0,38	169.590,84	0,00
RESERVA DE CONTINGENCIA											
reserva do rpps	0,00	0,00	0,00	0,00	0,00	0,00	0,00	0,00	0,00	0,00	0,00
RESERVA DO RPPS											
reserva do rpps	6.025.600,00	6.025.600,00	0,00	0,00	0,00	6.025.600,00	0,00	0,00	0,00	6.025.600,00	0,00
reserva de contingencia	35.000,00	35.000,00	0,00	0,00	0,00	35.000,00	0,00	0,00	0,00	35.000,00	0,00
DESPESAS (INTRA-ORÇAMENTARIAS) (II)	3.503.600,00	3.503.600,00	368.847,79	368.847,79	1,69	3.134.752,21	238.847,79	238.847,79	5,98	3.264.752,21	0,00
TOTAL (III)=(I + II)	56.342.900,00	57.095.254,70	21.754.739,17	21.754.739,17		35.340.515,53	3.989.193,12	3.989.193,12		53.106.061,58	0,00
DESPESAS (INTRA-ORÇAMENTARIAS)											
LEGISLATIVA											
administracao geral	21.000,00	21.000,00	2.619,78	2.619,78	0,01	18.380,22	2.619,78	2.619,78	0,06	18.380,22	0,00
ADMINISTRACAO											
administracao geral	305.000,00	305.000,00	90.635,01	90.635,01	0,41	214.364,99	15.635,01	15.635,01	0,39	289.364,99	0,00
administracao financeira	122.000,00	122.000,00	8.328,34	8.328,34	0,03	113.671,66	8.328,34	8.328,34	0,20	113.671,66	0,00
ASSISTENCIA SOCIAL											
administracao geral	124.000,00	124.000,00	9.923,34	9.923,34	0,04	114.076,66	9.923,34	9.923,34	0,24	114.076,66	0,00
SAUDE											
administracao geral	59.000,00	59.000,00	28.918,51	28.918,51	0,13	30.081,49	28.918,51	28.918,51	0,72	30.081,49	0,00
atencao basica	222.000,00	222.000,00	4.276,40	4.276,40	0,01	217.723,60	4.276,40	4.276,40	0,10	217.723,60	0,00
assistencia hospitalar e ambulatorial	362.000,00	362.000,00	12.716,56	12.716,56	0,05	349.283,44	12.716,56	12.716,56	0,31	349.283,44	0,00
suporte profilatico e terapeutico	30.000,00	30.000,00	0,00	0,00	0,00	30.000,00	0,00	0,00	0,00	30.000,00	0,00
vigilancia sanitaria	11.000,00	11.000,00	486,06	486,06	0,00	10.513,94	486,06	486,06	0,01	10.513,94	0,00
vigilancia epidemiologica	30.000,00	30.000,00	1.613,41	1.613,41	0,00	28.386,59	1.613,41	1.613,41	0,04	28.386,59	0,00
EDUCACAO											
administracao geral	106.000,00	106.000,00	7.207,07	7.207,07	0,03	98.792,93	7.207,07	7.207,07	0,18	98.792,93	0,00
alimentacao e nutricao	95.000,00	95.000,00	6.919,99	6.919,99	0,03	88.080,01	6.919,99	6.919,99	0,17	88.080,01	0,00
ensino fundamental	1.191.000,00	1.191.000,00	146.225,70	146.225,70	0,67	1.044.774,30	91.225,70	91.225,70	2,28	1.099.774,30	0,00
ensino profissional	6.000,00	6.000,00	386,79	386,79	0,00	5.613,21	386,79	386,79	0,00	5.613,21	0,00
educacao infantil	296.000,00	296.000,00	11.935,69	11.935,69	0,05	284.064,31	11.935,69	11.935,69			



Prefeitura Municipal de Areiópolis



Prefeitura Municipal de Areiópolis-SP Relatório Resumido da Execução Orçamentária Balço Orçamentário Orçamentos Fiscal e da Seguridade Social Janeiro a Fevereiro 2015/Bimestre Janeiro-Fevereiro							
RREO - ANEXO I(LRF, Art.52, inciso I, alíneas "a" e "b" do inciso II e §1º)							RS 1,00
RECEITAS	PREVISÃO INICIAL	PREVISÃO ATUALIZADA (a)	RECEITAS REALIZADAS				SALDO (a-c)
			No Bimestre (b)	% (b/a)	Até o Bimestre (c)	% (c/a)	
RECEITAS (EXCETO INTRA-ORÇAMEN	26.315.704,25	26.315.704,25	4.668.817,68	17,74	4.668.817,68	17,74	21.646.886,57
Receitas Correntes	25.707.751,59	25.707.751,59	4.650.956,06	18,09	4.650.956,06	18,09	21.056.795,53
Recarga Tributária	983.812,05	983.812,05	66.403,31	6,75	66.403,31	6,75	917.408,74
Impostos	814.170,33	814.170,33	65.951,19	8,10	65.951,19	8,10	748.219,14
Taxas	169.341,72	169.341,72	452,12	0,27	452,12	0,27	168.889,60
CONTRIBUIÇÃO DE MELHORIA	300,00	300,00	-	-	-	-	300,00
RECEITA PATRIMONIAL	436.006,89	436.006,89	70.762,28	16,23	70.762,28	16,23	365.244,61
RECEITAS IMOBILIÁRIAS	65.718,50	65.718,50	400,00	0,61	400,00	0,61	65.318,50
RECEITAS DE VALORES MOBILIÁRIAS	370.288,39	370.288,39	70.362,28	19,00	70.362,28	19,00	299.926,11
RECEITA DE SERVIÇOS	157.791,62	157.791,62	755,06	0,48	755,06	0,48	157.036,56
TRANSFERÊNCIAS CORRENTES	23.942.839,06	23.942.839,06	4.512.173,75	18,85	4.512.173,75	18,85	19.430.665,31
TRANSFERÊNCIAS INTERGOVERNACIONAIS	21.107.641,79	21.107.641,79	4.147.913,78	19,65	4.147.913,78	19,65	16.959.728,01
TRANSFERÊNCIAS DE CONVÊNÍOS	2.835.197,27	2.835.197,27	364.259,97	12,85	364.259,97	12,85	2.470.937,30
OUTRAS RECEITAS CORRENTES	187.301,97	187.301,97	861,66	0,46	861,66	0,46	186.440,31
MULTAS E JUROS DE MORA	74.078,79	74.078,79	861,66	1,16	861,66	1,16	73.217,13
INDENIZAÇÕES E RESTITUIÇÕES	11.961,57	11.961,57	-	-	-	-	11.961,57
RECEITA DA DÍVIDA ATIVA	76.806,80	76.806,80	-	-	-	-	76.806,80
RECEITAS CORRENTES DIVERSAS	24.454,81	24.454,81	-	-	-	-	24.454,81
RECEITAS DE CAPITAL	607.952,66	607.952,66	17.861,62	2,94	17.861,62	2,94	590.091,04
ALIENAÇÃO DE BENS	52.500,00	52.500,00	-	-	-	-	52.500,00
ALIENAÇÃO DE BENS MÓVEIS	52.500,00	52.500,00	-	-	-	-	52.500,00
TRANSFERÊNCIAS DE CAPITAL	425.639,39	425.639,39	-	-	-	-	425.639,39
TRANSFERÊNCIAS INTERGOVERNACIONAIS	400.000,00	400.000,00	-	-	-	-	400.000,00
TRANSFERÊNCIAS DE CONVÊNÍOS	25.639,39	25.639,39	-	-	-	-	25.639,39
OUTRAS RECEITAS DE CAPITAL	129.813,27	129.813,27	17.861,62	13,76	17.861,62	13,76	111.951,65
RECEITAS (INTRA-ORÇAMENTÁRIAS)	-	-	-	-	-	-	-
SUBTOTAL DAS RECEITAS(III)=(I+II)	26.315.704,25	26.315.704,25	4.668.817,68	17,74	4.668.817,68	17,74	21.646.886,57
OPERAÇÕES DE CRÉDITO-REFINANCIAMENTO	-	-	-	-	-	-	-
Operações de Crédito Internas	-	-	-	-	-	-	-
Mobiliária	-	-	-	-	-	-	-
Contratual	-	-	-	-	-	-	-
Operações de Crédito Externas	-	-	-	-	-	-	-
Mobiliária	-	-	-	-	-	-	-
Contratual	-	-	-	-	-	-	-
SUBTOTAL COM REFINANCIAMENTO(IV)	26.315.704,25	26.315.704,25	4.668.817,68	17,74	4.668.817,68	17,74	21.646.886,57
DEFICIT(VI)	-	-	-	-	-	-	-
TOTAL(VII)=(V+VI)	26.315.704,25	26.315.704,25	4.668.817,68	17,74	4.668.817,68	17,74	21.646.886,57
SALDOS DE EXERCÍCIOS ANTERIORES (UTILIZADOS PARA CRÉDITOS ADICIONAIS)	-	-	-	-	-	-	-
Superávit Financeiro	-	-	-	-	-	-	-
Reabertura de Créditos Adicionais	-	-	-	-	-	-	-

DESPESAS	DOTAÇÃO INICIAL (d)	DOTAÇÃO ATUALIZADA (e)	DESPESAS EMPENHADAS		SALDO (g)=(e-f)	DESPESAS LIQUIDADAS		SALDO (i)=(e-h)	DESPESAS PAGAS ATÉ O BIMESTRE (j)
			No Bimestre (b)	Até o Bimestre (f)		No Bimestre (h)	Até o Bimestre (i)		
DESPESAS (EXCETO INTRA-ORÇAMEN	26.315.704,25	26.315.704,25	4.743.447,28	4.743.447,28	21.572.256,97	3.402.512,71	3.402.512,71	22.913.191,54	2.514.707,72
DESPESAS CORRENTES	22.932.217,49	22.932.217,49	4.718.001,05	4.718.001,05	18.214.216,44	3.390.103,31	3.390.103,31	19.542.114,18	2.508.318,51
PESSOAL E ENCARGOS SOCIAIS	12.200.741,60	12.200.741,60	1.969.120,95	1.969.120,95	10.231.620,65	1.969.120,95	1.969.120,95	10.231.620,65	1.693.421,48
JUROS E ENCARGOS DA DÍVIDA	30.749,32	30.749,32	-	-	30.749,32	-	-	30.749,32	-
OUTRAS DESPESAS CORRENTES	10.700.726,57	10.700.726,57	2.748.880,10	2.748.880,10	7.951.846,47	1.420.982,36	1.420.982,36	9.279.744,21	814.897,03
DESPESAS DE CAPITAL	2.630.963,52	2.630.963,52	25.446,23	25.446,23	2.605.517,29	12.409,40	12.409,40	2.618.554,12	761,15
INVESTIMENTOS	2.222.635,11	2.222.635,11	25.446,23	25.446,23	2.197.188,88	12.409,40	12.409,40	2.210.225,71	761,15
AMORTIZAÇÃO / REFINANCIAMENTO	408.328,41	408.328,41	-	-	408.328,41	-	-	408.328,41	-
RESERVA DE CONTINGÊNCIA	752.623,24	23,24	-	-	23,24	-	-	23,24	-
RESERVA DO RPPS	-	-	-	-	-	-	-	-	-
DESPESAS (INTRA-ORÇAMENTÁRIAS)	-	-	-	-	-	-	-	-	-
SUBTOTAL DAS DESPESAS(X)=(VIII+IX)	26.315.704,25	26.315.704,25	4.743.447,28	4.743.447,28	21.572.256,97	3.402.512,71	3.402.512,71	22.913.191,54	2.514.707,72
AMORTIZAÇÃO DA DÍVIDA/REFINANCIAMENTO	-	-	-	-	-	-	-	-	-
Amortização da Dívida Interna	-	-	-	-	-	-	-	-	-
Dívida Mobiliária	-	-	-	-	-	-	-	-	-
Outras Dívidas	-	-	-	-	-	-	-	-	-
Amortização da Dívida Externa	-	-	-	-	-	-	-	-	-
Dívida Mobiliária	-	-	-	-	-	-	-	-	-
Outras Dívidas	-	-	-	-	-	-	-	-	-
SUBTOTAL C/ REFINANCIAMENTO(XII)	26.315.704,25	26.315.704,25	4.743.447,28	4.743.447,28	21.572.256,97	3.402.512,71	3.402.512,71	22.913.191,54	2.514.707,72
SUPERÁVIT(XIII)	-	-	-	-	-	-	-	-	-
TOTAL(XIV)=(XII+XIII)	26.315.704,25	26.315.704,25	4.743.447,28	4.743.447,28	21.572.256,97	3.402.512,71	3.402.512,71	21.646.886,57	2.514.707,72

FONTE: PRONIM RF - Responsabilidade Fiscal, 27/Mar/2015, 11h e 46m.

RS 1,00

RECEITAS PRIMÁRIAS	PREVISÃO ATUALIZADA	RECEITAS REALIZADAS		RECEITAS PRIMÁRIAS	DOTAÇÃO ATUALIZADA	DESPESAS EMPENHADAS		DESPESAS PRIMÁRIAS	DOTAÇÃO ATUALIZADA	DESPESAS LIQUIDADAS		DESPESAS PRIMÁRIAS
		Até o Bimestre/ 2015	Até o Bimestre/ 2014			Até o Bimestre/ 2015	Até o Bimestre/ 2014			Até o Bimestre/ 2015	Até o Bimestre/ 2014	
RECEITAS PRIMÁRIAS CORRENTES(II)	25.337.463,20	4.580.593,78	4.719.582,84	RECEITAS PRIMÁRIAS CORRENTES(II)	24.067.667,49	4.718.001,05	4.601.821,59	DESPESAS PRIMÁRIAS CORRENTES(II)	24.067.667,49	3.390.103,31	3.347.365,07	DESPESAS PRIMÁRIAS CORRENTES(II)
RECEITA TRIBUTÁRIA	983.812,05	66.403,31	180.981,18	RECEITA TRIBUTÁRIA	983.812,05	66.403,31	180.981,18	RECEITA TRIBUTÁRIA	983.812,05	66.403,31	180.981,18	RECEITA TRIBUTÁRIA
IPTU	227.321,71	-	2.734,18	IPTU	227.321,71	-	2.734,18	IPTU	227.321,71	-	2.734,18	IPTU
ISS	306.381,68	19.346,97	65.377,25	ISS	306.381,68	19.346,97	65.377,25	ISS	306.381,68	19.346,97	65.377,25	ISS
ITBI	48.642,51	7.651,08	75.386,18	ITBI	48.642,51	7.651,08	75.386,18	ITBI	48.642,51	7.651,08	75.386,18	ITBI
IRRF	231.824,43	38.933,14	34.735,00	IRRF	231.824,43	38.933,14	34.735,00	IRRF	231.824,43	38.933,14	34.735,00	IRRF
Outras Receitas Tributárias	169.641,72	452,12	2.748,57	Outras Receitas Tributárias	169.641,72	452,12	2.748,57	Outras Receitas Tributárias	169.641,72	452,12	2.748,57	Outras Receitas Tributárias
Recarga de Contribuição	-	-	-	Recarga de Contribuição	-	-	-	Recarga de Contribuição	-	-	-	Recarga de Contribuição
Recarga Previdenciária	-	-	-	Recarga Previdenciária	-	-	-	Recarga Previdenciária	-	-	-	Recarga Previdenciária
Outras Contribuições	-	-	-	Outras Contribuições	-	-	-	Outras Contribuições	-	-	-	Outras Contribuições
Recarga Patrimonial Líquida	65.718,50	400,00	5.930,00	Recarga Patrimonial Líquida	65.718,50	400,00	5.930,00	Recarga Patrimonial Líquida	65.718,50	400,00	5.930,00	Recarga Patrimonial Líquida
Recarga Patrimonial	436.006,89	70.762,28	54.944,82	Recarga Patrimonial	436.006,89	70.762,28	54.944,82	Recarga Patrimonial	436.006,89	70.762,28	54.944,82	Recarga Patrimonial
(-) Aplicações Financeiras	370.288,39	70.362,28	49.014,82	(-) Aplicações Financeiras	370.288,39	70.362,28	49.014,82	(-) Aplicações Financeiras	370.288,39	70.362,28	49.014,82	(-) Aplicações Financeiras
Transferências Correntes	23.942.839,06	4.512.173,75	4.441.729,10	Transferências Correntes	23.942.839,06	4.512.173,75	4.441.729,10	Transferências Correntes	23.942.839,06	4.512.173,75	4.441.729,10	Transferências Correntes
FPM	7.141.137,79	1.467.473,79	1.467.473,79	FPM	7.141.137,79	1.467.473,79	1.467.473,79	FPM	7.141.137,79	1.467.473,79	1.467.473,79	FPM
ICMS	3.298.854,54	477.786,69	504.538,04	ICMS	3.298.854,54	477.786,69	504.538,04	ICMS	3.298.854,54	477.786,69	504.538,04	ICMS
Convênios	-	-	-	Convênios	-	-	-	Convênios	-	-	-	Convênios
Outras Transferências Correntes	13.502.846,73	2.581.175,88	2.469.717,27	Outras Transferências Correntes	13.502.846,73	2.581.175,88	2.469.717,27	Outras Transferências Correntes	13.502.846,73	2.581.175,88	2.469.717,27	Outras Transferências Correntes
Demais Receitas Correntes	345.093,59	1.616,72	90.942,56	Demais Receitas Correntes	345.093,59	1.616,72	90.942,56	Demais Receitas Correntes	345.093,59	1.616,72	90.942,56	Demais Receitas Correntes
Dívida Ativa	76.806,80	861,66	26.837,43	Dívida Ativa	76.806,80	861,66	26.837,43	Dívida Ativa	76.806,80	861,66	26.837,43	Dívida Ativa
Diversas Receitas Correntes	268.286,79	1.616,72	64.105,13	Diversas Receitas Correntes	268.286,79	1.616,72	64.105,13	Diversas Receitas Correntes	268.286,79	1.616,72</		



Prefeitura Municipal de Areiópolis



Prefeitura Municipal de Areiópolis - SP
Relatório Resumido de Execução Orçamentária
Demonstrativo da Execução das Despesas por Função/Subfunção
Orçamento Fiscal e da Seguridade Social
Janeiro a Fevereiro 2015/Bimestre Janeiro-Fevereiro

RREO - ANEXO II(LRF, Art. 52, inciso II, alínea 'c')

R\$ 1,00

FUNÇÃO/SUBFUNÇÃO	Dotação Inicial	Dotação Atualizada (a)	Despesas Empenhadas			SALDO (c)=(a-b)	Despesas Liquidadas			Saldo (e)=(a-d)
			No Bimestre	Até o Bimestre (b)	% (b/total b)		No Bimestre	Até o Bimestre (d)	% (d/Total d)	
DESPESAS(EXCETO INTRA-ORÇAMEN	26.315.704,25	26.315.704,25	4.743.447,28	4.743.447,28	100,00	21.572.256,97	3.402.512,71	3.402.512,71	100,00	22.913.191,54
Legislativa	960.750,00	960.750,00	0,00	0,00	0,00	960.750,00	0,00	0,00	0,00	960.750,00
Ação Legislativa	960.750,00	960.750,00	0,00	0,00	0,00	960.750,00	0,00	0,00	0,00	960.750,00
Administração	3.431.975,99	3.039.025,99	744.116,22	744.116,22	15,69	2.294.909,77	343.746,92	343.746,92	10,10	2.695.279,07
Administração Geral	367.569,87	367.569,87	32.064,39	32.064,39	0,68	335.505,48	32.064,39	32.064,39	0,94	335.505,48
Administração Financeira	3.053.707,89	2.660.757,89	712.051,83	712.051,83	15,01	1.948.706,06	311.682,53	311.682,53	9,16	2.349.075,36
Assistência Comunitária	5.448,23	5.448,23	0,00	0,00	0,00	5.448,23	0,00	0,00	0,00	5.448,23
Alimentação e Nutrição	5.250,00	5.250,00	0,00	0,00	0,00	5.250,00	0,00	0,00	0,00	5.250,00
Assistência Social	2.223.542,60	2.073.542,60	262.004,05	262.004,05	5,52	1.811.538,55	182.021,16	182.021,16	5,35	1.891.521,44
Assistência ao Idoso	28.002,40	28.002,40	1.203,90	1.203,90	0,03	26.798,50	1.203,90	1.203,90	0,04	26.798,50
Assistência à Criança e ao Adolescente	395.615,38	395.615,38	14.282,27	14.282,27	0,30	381.333,11	14.282,27	14.282,27	0,42	381.333,11
Assistência Comunitária	1.799.924,82	1.649.924,82	246.517,88	246.517,88	5,20	1.403.406,94	166.534,99	166.534,99	4,89	1.483.389,83
Previdência Social	968.273,21	968.273,21	161.936,94	161.936,94	3,41	806.336,27	161.936,94	161.936,94	4,76	806.336,27
Previdência Básica	968.273,21	968.273,21	161.936,94	161.936,94	3,41	806.336,27	161.936,94	161.936,94	4,76	806.336,27
Saúde	3.286.869,12	4.582.319,12	1.162.352,59	1.162.352,59	24,50	3.419.966,53	958.826,30	958.826,30	28,18	3.623.492,82
Atenção Básica	1.039.891,55	979.891,55	136.980,78	136.980,78	2,89	842.910,77	135.829,78	135.829,78	3,99	844.061,77
Assistência Hospitalar e Ambulatorial	2.062.893,06	3.418.343,06	1.023.231,81	1.023.231,81	21,57	2.395.111,25	820.856,52	820.856,52	24,13	2.597.486,54
Suporte Profilático e Terapêutico	38.282,49	38.282,49	0,00	0,00	0,00	38.282,49	0,00	0,00	0,00	38.282,49
Vigilância Sanitária	128.327,93	118.327,93	2.140,00	2.140,00	0,05	116.187,93	2.140,00	2.140,00	0,06	116.187,93
Vigilância Epidemiológica	17.474,09	27.474,09	0,00	0,00	0,00	27.474,09	0,00	0,00	0,00	27.474,09
Educação	11.431.657,19	11.431.657,19	1.938.216,30	1.938.216,30	40,86	9.493.440,89	1.410.356,75	1.410.356,75	41,45	10.021.300,44
Administração Geral	86.745,70	86.745,70	0,00	0,00	0,00	86.745,70	0,00	0,00	0,00	86.745,70
Alimentação e Nutrição	366.939,65	366.939,65	25.638,70	25.638,70	0,54	341.300,95	12.036,91	12.036,91	0,35	354.902,74
Ensino Fundamental	7.858.852,95	7.858.852,95	1.323.338,85	1.323.338,85	27,90	6.535.514,10	1.119.948,20	1.119.948,20	32,92	6.738.904,75
Educação Infantil	2.639.340,76	2.639.340,76	339.238,75	339.238,75	7,15	2.300.102,01	244.371,64	244.371,64	7,18	2.394.969,12
Educação de Jovens e Adultos	216.658,63	216.658,63	0,00	0,00	0,00	216.658,63	0,00	0,00	0,00	216.658,63
Educação Especial	263.119,50	263.119,50	250.000,00	250.000,00	5,27	13.119,50	34.000,00	34.000,00	1,00	229.119,50
Cultura	98.779,19	98.779,19	9.310,03	9.310,03	0,20	89.469,16	6.865,36	6.865,36	0,20	91.913,83
Difusão Cultural	98.779,19	98.779,19	9.310,03	9.310,03	0,20	89.469,16	6.865,36	6.865,36	0,20	91.913,83
Urbanismo	2.620.275,03	2.620.275,03	417.288,43	417.288,43	8,80	2.202.986,60	307.416,56	307.416,56	9,04	2.312.858,47
Infra-Estrutura Urbana	780.394,37	780.394,37	17.664,09	17.664,09	0,37	762.730,28	5.778,26	5.778,26	0,17	774.616,11
Serviços Urbanos	1.839.880,66	1.839.880,66	399.624,34	399.624,34	8,42	1.440.256,32	301.638,30	301.638,30	8,87	1.538.242,36
Habituação	10.500,00	10.500,00	0,00	0,00	0,00	10.500,00	0,00	0,00	0,00	10.500,00
Habituação Urbana	10.500,00	10.500,00	0,00	0,00	0,00	10.500,00	0,00	0,00	0,00	10.500,00
Gestão Ambiental	9.268,94	9.268,94	0,00	0,00	0,00	9.268,94	0,00	0,00	0,00	9.268,94
Preservação e Conservação Ambiental	9.268,94	9.268,94	0,00	0,00	0,00	9.268,94	0,00	0,00	0,00	9.268,94
Ciência e Tecnologia	76.198,52	76.198,52	0,00	0,00	0,00	76.198,52	0,00	0,00	0,00	76.198,52
Administração Geral	76.198,52	76.198,52	0,00	0,00	0,00	76.198,52	0,00	0,00	0,00	76.198,52
Agricultura	59.855,43	59.855,43	0,00	0,00	0,00	59.855,43	0,00	0,00	0,00	59.855,43
Promoção da Produção Vegetal	59.855,43	59.855,43	0,00	0,00	0,00	59.855,43	0,00	0,00	0,00	59.855,43
Comércio e Serviços	98.706,75	98.706,75	10.800,00	10.800,00	0,23	87.906,75	1.800,00	1.800,00	0,05	96.906,75
Turismo	98.706,75	98.706,75	10.800,00	10.800,00	0,23	87.906,75	1.800,00	1.800,00	0,05	96.906,75
Desporto e Lazer	286.529,04	286.529,04	37.422,72	37.422,72	0,79	249.106,32	29.542,72	29.542,72	0,87	256.986,32
Desporto Comunitário	286.529,04	286.529,04	37.422,72	37.422,72	0,79	249.106,32	29.542,72	29.542,72	0,87	256.986,32
Reserva de Contingência	752.523,24	23,24	0,00	0,00	0,00	752,523,24	0,00	0,00	0,00	23,24
Reserva de Contingência	752.523,24	23,24	0,00	0,00	0,00	23,24	0,00	0,00	0,00	23,24
DESPESAS INTRA-ORÇAMENTÁRIAS (II)	0,00	0,00	0,00	0,00	0,00	0,00	0,00	0,00	0,00	0,00
TOTAL (III)=(I+II)	26.315.704,25	26.315.704,25	4.743.447,28	4.743.447,28	100,00	21.572.256,97	3.402.512,71	3.402.512,71	100,00	22.913.191,54

FONTE: PRONIM RF - Responsabilidade Fiscal, 27/Mar/2015, 11h e 50m.

Prefeitura Municipal de Areiópolis - SP
Relatório Resumido da Execução Orçamentária
Demonstrativo da Receita Corrente Líquida
Orçamentos Fiscal e da Seguridade Social
Março/2014 a Fevereiro/2015

RREO - ANEXO III(LRF, Art.53, inciso I)

R\$ 1,00

ESPECIFICAÇÃO	EVOLUÇÃO DA RECEITA REALIZADA NOS ÚLTIMOS 12 MESES						Total (Últimos 12 Meses)	Previsão Atualizada 2015
	Março/2014 Setembro/2014	Abril/2014 Outubro/2014	Maió/2014 Novembro/2014	Junho/2014 Dezembro/2014	Julho/2014 Janeiro/2015	Agosto/2014 Fevereiro/2015		
RECEITAS CORRENTES (I)	2.231.457,82	2.421.762,15	2.206.633,67	1.825.226,04	2.198.826,05	2.061.742,75	27.306.940,13	28.578.300,45
Receita Tributária	2.153.390,00	1.930.650,79	2.262.919,89	2.795.003,13	2.914.652,94	2.304.674,90	1.320.043,35	983.812,05
IPTU	230.717,39	211.293,68	84.828,16	57.029,99	66.074,09	39.376,58	142.891,71	227.321,71
ISS	190.136,22	36.352,61	198.405,93	139.425,39	37.595,24	28.808,07	322.076,21	306.381,68
ITBI	101.740,18	4.182,29	8.093,24	2.488,90	7.458,59	1.954,53	488.444,00	48.642,51
IRRF	5.756,30	1.790,03	5.970,93	3.456,72	-	-	246.920,51	231.824,43
Outras Receitas Tributárias	29.854,39	23.864,85	26.733,21	28.521,35	22.179,99	7.723,41	119.710,92	169.641,72
RECEITA PATRIMONIAL	18.325,53	12.623,91	25.114,36	107.788,24	13.302,60	6.044,37	458.141,91	436.006,89
RECEITA DE SERVIÇOS	978,11	158.254,13	20.857,69	3.952,41	9.655,07	6.932,02	137.168,15	157.791,62
TRANSFERÊNCIAS CORRENTES	142.409,14	2.711,10	127.501,14	7.542,11	4.516,09	3.134,99	25.203.866,84	26.813.387,92
Cota-Parte do FPM	21.061,01	19.852,60	21.574,54	18.416,40	18.758,00	20.152,07	8.425.529,46	8.926.422,24
Cota-Parte do ICMS	18.219,77	17.577,44	34.529,49	17.826,05	19.556,59	19.396,55	4.051.738,86	4.123.568,18
Cota-Parte do IPVA	77.083,70	5.139,81	7.569,48	3.650,93	8.022,44	2.614,55	948.830,96	1.229.091,17
Cota-Parte do ITR	5.425,48	1.650,13	5.290,01	2.812,27	219,96	232,16	134.926,28	23.969,10
Transferências da LC 87/1996	37.825,28	36.368,12	42.078,36	33.600,33	36.126,14	44.286,22	17.194,10	18.053,81
Transferências da LC 61/1989	39.352,38	42.637,90	35.635,74	39.469,16	33.808,27	36.954,01	33.855,52	31.639,83
Outras Transferências Correntes	12.377,32	12.496,77	13.274,73	13.322,74	12.281,49	14.532,71	7.436.062,03	7.870.897,74
OUTRAS RECEITAS CORRENTES	15.409,22	14.337,21	13.580,56	14.800,34	377,53	377,53	4.155.729,63	4.589.745,85
DEDUÇÕES (II)	1.933.540,77	2.142.790,09	2.051.770,87	1.706.466,60	2.063.214,33	1.944.965,54	187.719,88	187.301,97
Dedução de Receitas para Formação do F	1.890.242,31	1.815.109,52	1.997.229,81	2.577.991,47	2.842.010,24	2.238.535,29	2.703.071,88	2.870.548,86
RECEITA CORRENTE LÍQUIDA (I-II)	2.037.869,80	2.206.415,49	1.963.135,83	1.635.838,95	2.038.788,54	1.825.706,09	24.603.868,25	25.707.751,59
	2.017.533,30	1.741.596,73	2.036.282,26	2.449.745,20	2.618.351,66	2.032.604,40		

FONTE: PRONIM RF - Responsabilidade Fiscal, 27/Mar/2015, 11h e 52m.



UM SENHOR JORNAL
EDIÇÕES DIGITAIS
GRATUITAS

facebook /facejornaloeco

Curta nossa fanpage

