

UM SENHOR JORNAL

• www.jornaloeco.com.br • mail: oeco@jornaloeco.com.br • comercial@jornaloeco.com.br • telefone central (14) 3269.3311 •

• LENÇÓIS PAULISTA, QUARTA-FEIRA, 25 DE MAIO DE 2016 • ANO 79 • EDIÇÃO Nº 7.509 •

R\$ 1,00



FOTO: ELTON LAUD/O ECO

FOTO: FACILPA/DIVULGAÇÃO

LUTO

Empresário Hέλvio Moretto será enterrado hoje

FOTO: REPRODUÇÃO/FACEBOOK

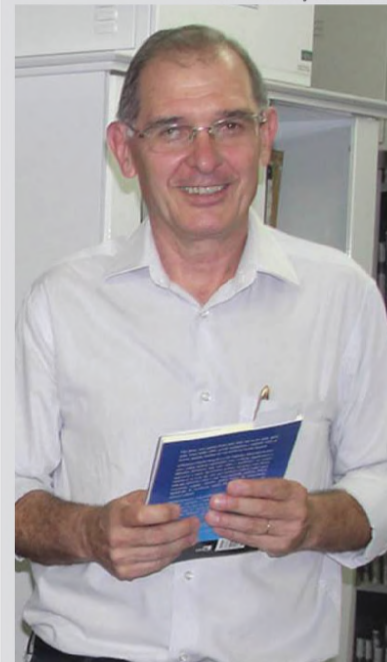

Morreu ontem Hέλvio Moretto, 64 anos, sócio-proprietário da Morretto Comércio e Indústria de Materiais de Construção Ltda. Além dos negócios, Hέλvio emprestou seu trabalho à filantropia, como diretor do Hospital Nossa Senhora da Piedade e atuou na liderança regional da Fiesp/Ciesp, entre outras atividades. A morte causa consternação de amigos e familiares.

A6

Lençoenses reclamam de queda de fuligem preta

Cetesb vai analisar material e averiguar se responsável pela emissão é empresa instalada no Distrito Empresarial

A5

MACATUBA

Vítima de agressão pode ter sequelas

Francolino Donizete Dias, 60 anos, pode ter sequelas devido aos golpes que sofreu na cabeça no último domingo (22) no Jardim Planalto, em Macatuba. A informação foi divulgada nesta segunda-feira (21) pelo delegado titular Marcelo Bertoli Gimenes. "Seu estado é grave, instável e os médicos aguardam para saber se ele terá sequelas", disse.

A4



Festival Internacional de Teatro de Bonecos

Nesta quinta-feira (26), a partir das 20h, a Casa da Cultura Prof.ª Maria Bove Coneglian recebe o espetáculo "Manuelucho 100 Anos". A peça é estrelado pela Cia El Baú de la Fantasia, da Colômbia, e integra a programação local da 6ª edição do "Boneco Gira Boneco" - Festival Internacional de Teatro de Bonecos, evento que acontece simultaneamente em outras cinco cidades da região com apresentações abertas ao público e gratuitas.

É FOGO

Na tarde desta terça-feira (24), por volta das 16h, uma equipe do Corpo de Bombeiros formada pelo sargento Bergamasco e os cabos Diniz e Cardoso foi acionada para atender uma ocorrência de incêndio em um veículo no Centro de Lençóis Paulista. O condutor de um gol prata, ao estacionar na Rua Ignácio Anselmo, próximo ao cruzamento com a Rua Geraldo Pereira de Barros, percebeu que o motor do veículo começou a pegar fogo e ligou para o 193. Algumas partes plásticas do motor ficaram visivelmente comprometidas, mas a ação rápida dos bombeiros evitou que algo pior acontecesse. Ninguém ficou ferido.



FOTO: ELTON LAUD/O ECO

SERVIÇO

Veja o que funciona e o que para no feriado

Durante o feriado de Corpus Christi, os estabelecimentos comerciais e agências bancárias permanecem fechados em Lençóis Paulista, Agudos e Macatuba, mas reabrem normalmente na sexta-feira. Já a maioria dos setores públicos, inclusive as unidades de saúde, não funcionam na quinta e na sexta e só reabrem na segunda (30). As exceções são o serviço de urgência e emergência, que será mantido normalmente nas três cidades, a coleta

de lixo, suspensa apenas na quinta em Lençóis e Macatuba e mantida todos os dias em Agudos, e as creches, que estarão fechadas na quinta e na sexta em Agudos e Macatuba, mas funcionam normalmente na sexta em Lençóis. Nas três cidades, quem tiver consultas ou procedimentos médicos em hospitais ou ambulatórios da região marcados entre os dias 26 e 30 de maio, deve fazer o reagendamento até esta quarta-feira (25).

MACATUBA 116 ANOS

Desfile de aniversário será dia 12 de junho

A5

CORPUS CHRISTI

Região celebra data com missas

A6

ÍNDICE

Esporte Página A2
Opinião Página A3
Polícia Página A4
Cotidiano Página A5

Saúde Página A7
Social Página A8
Editais Cadernos B e C

TEMPO

QUARTA-FEIRA, 25/05
Sol com algumas nuvens. Não chove.
123°C
111°C UR 96%
57%

QUINTA-FEIRA, 26/05
Sol com aumento de nuvens de manhã. Pancadas de chuva à tarde e à noite.
125°C
113°C UR 97%
59%

EDITORIAL

O misterioso carvãozinho

A3

ARTIGO

Monsenhor Carlos fala sobre o Corpus Christi

A3

Fechamento desta edição: 19h15



Esporte



ISSO QUE É CHOCOLATE

Os jogadores do Indi Native dificilmente esquecerão a partida disputada contra o Pelileo, pela terceira divisão nacional equatoriana. Jogando na casa dos adversários, a equipe foi goleada pelo incrível placar de 44 a 1. O atacante Ronny Medina foi autor de 18 gols. Outros nove jogadores marcaram pelo menos um gol.

JOS E JOCI

Futsal e society movimentam a semana dos Jogos

Torneio de vôlei de areia masculino, que seria disputado no domingo, foi transferido para o dia 26 de junho

Elton Laud

Os confrontos dos torneios de futsal e futebol society movimentam a semana de disputas dos Jogos do Sesi (JOS) e Jogos do Comércio e Indústria (JOICI) de Lençóis Paulista. Com o final da fase de classificação se aproximando muitas equipes têm jogos decisivos na quinta (26) e na sexta-feira (27).

Dois jogos do torneio de futsal masculino livre seriam disputados na noite de ontem no Ginásio Municipal de Esportes Antonio Lorenzetti Filho, o Tonicão. Duratex e Eliz-Line entrariam em quadra às 19h; Sika e Prefeitura de Lençóis C jogariam às 19h50.

Os resultados você confere na próxima edição.

As disputas seguem nesta quinta-feira, com mais dois jogos. Supermercados Santa Catarina e CPFL se enfrentam às 17h30; e Sika e Eliz-Line jogam às 20h30. Pelo torneio feminino, às 18h30, jogam Supermercados Santa Catarina e Prefeitura de Lençóis; às 19h30, entram em quadra Thomriss e Angicos.

RESULTADOS

No último sábado (21), pelo torneio de futsal masculino livre, a CPFL derrotou a equipe C da Prefeitura de Lençóis por 6 a 4; a LP Net ganhou de 6 a 5 da Vidraçaria Placca; a equipe B da Prefeitura de Lençóis foi

goleada por 14 a 3 pelo Grupo Lwart; e o Supermercados Santa Catarina derrotou a Duratex por 3 a 2. Pelo torneio feminino, a equipe da Angicos goleou a Prefeitura de Lençóis por 16 a 0 e a Prefeitura de Borebi ganhou de 7 a 0 dos Supermercados Santa Catarina.

SOCIETY

Na sexta-feira (20), no Grêmio Recreativo do Grupo Lwart, pelo torneio de futebol society livre, a LP Net ganhou de 3 a 0 do Supermercados Santa Catarina; o Grupo Lwart derrotou a Sika por 4 a 2; e a Duratex ganhou por W.O da Prefeitura de Lençóis Paulista, que, por conta da ausência, está eliminada. Nesta sexta-

feira (27), dois jogos dão continuidade à competição. Às 18h50, jogam Duratex e Sika; às 19h30, LP Net e Grupo Lwart se enfrentam.

FUTEBOL

O Grêmio Lwart ainda recebeu, na tarde do último domingo, duas partidas do torneio de futebol de campo masculino. A Duratex derrotou o Supermercados Santa Catarina por 6 a 3; a LP Net venceu o Grupo Lwart por 1 a 0. Na mesma data o local também sediaria o torneio de vôlei de areia masculino, no entanto os jogos foram cancelados pela Diretoria de Esportes e Recreação e transferidos para o dia 26 de junho.



AFUNILANDO - Perto do final da primeira fase, briga pela classificação esquentada no futsal

BASQUETE

Sub-16 da Alba garante vaga na fase estadual dos Jogos da Juventude

Equipe lençoense levou a melhor sobre Barra Bonita e Lins na fase regional



MISSÃO CUMPRIDA - Sub-16 da Alba vence fácil e está na fase estadual dos Jogos da Juventude

Elton Laud

No último sábado (21), a equipe sub-16 masculina da Alba (Associação Lençoense de Basquetebol) sagrou-se campeã da fase regional dos Jogos Abertos da Juventude e garantiu vaga na fase estadual da competição. Jogando na cidade de Lins, os lençoenses, representantes da sub-região de Bauru, levaram a melhor sobre as equipes de Barra Bonita e Lins, representantes das sub-regiões de Jaú e Lins, respectivamente.

O primeiro confronto foi contra os barra-bonitenses, que, de acordo com o técnico Leonardo Henrique de Oliveira, o Dudu, pouco trabalho deram ao combinado local, que se manteve no controle do jogo e venceu a partida pelo placar de 85 a 40, garantindo a vaga na final contra os donos da casa (classificados por sorteio).

A decisão do título teve início apenas 30 minutos após o final da

Feminino sub-15 estreia com derrota na LBC

Também no sábado (21), a equipe sub-15 feminina da Unimed/Lençóis Paulista estreou com derrota para Igarapu do Tietê no campeonato da Liga de Basquete Centro-Oeste Paulista (LBC). O jogo, disputado em Igarapu, terminou com o placar de 25 a 5 para as adversárias.

As lençoenses voltam a jo-

gar no dia 11 de junho contra Botucatu. O jogo acontece às 14h, no Ginásio Municipal de Esportes Antonio Lorenzetti Filho, o Tonicão, em Lençóis Paulista. No mesmo local e data as equipes sub-11 e sub-13 estreiam na competição. O sub-11 joga às 12h, contra Tupã, o sub-13 entra em quadra às 13h, contra Botucatu.

gão que resultou em mais uma grande vitória, desta vez com 61 pontos de diferença: 91 a 30.

A fase estadual dos Jogos Abertos da Juventude será disputada entre os dias 16 a 25 de junho, na cidade de Caraguatatuba, no litoral de São Paulo.

VÔLEI

Sempre Vôlei conquista título no Csec

Também jogando pelos Jogos da Juventude, lençoenses venceram Pongaí de virada e estão na fase estadual



VIRADA - Sempre Vôlei vence de virada e conquista vaga no Csec

Elton Laud

No último domingo (22), o Ginásio Municipal de Esportes Archangelo Brega Primo, o Csec, em Lençóis Paulista, foi palco da final da fase regional do vôlei masculino dos Jogos Abertos da Juventude. O confronto, que, além do título, valia vaga na fase estadual da competição - marcada para acontecer entre os dias 16 a 25 de junho, em Caraguatatuba -, teria normalmente a

participação de quatro equipes, porém, com a desistência de representantes das sub-regiões de Jaú e Botucatu, acabou disputado apenas pelas equipes do programa Sempre Vôlei Lençóis e de Pongaí, representantes das sub-regiões de Bauru e Lins, respectivamente.

Segundo o técnico e coordenador do Sempre Vôlei, Douglas Coneglian, o Dodô, os visitantes foram melhores no início do jogo e fecharam o primeiro set em 18 a 25, mas a equipe local

se recuperou no jogo e, com o apoio da torcida, venceu os dois sets seguintes, por 32 a 30 e 15 a 12, respectivamente, fechando o jogo em 2 sets a 1.

"Apesar desta ser uma competição sub-19 (juvenil), nossa equipe é formada em sua maioria por atletas sub-17. Enfrentamos uma grande equipe, com bastante experiência e tradição no esporte e conseguimos uma importante vitória. Foi um grande resultado, sem dúvida", ressalta.

Equipe perdeu no sábado pela Liga Marechal Rondon

No sábado (21), a equipe juvenil entrou em quadra pela segunda partida da primeira fase da Liga Regional Marechal Rondon de Voleibol. O jogo aconteceu na cidade de Bauru e os lençoenses acabaram derrotados pelos donos da casa por 3 a sets 0,

com parciais de 25 a 22, 25 a 23 e 28 a 26.

No primeiro jogo a equipe derrotou Iacanga por 3 a sets a 2. O próximo adversário será a equipe de Araçatuba. A data da partida, que encerra o primeiro turno, não foi divulgada.

Ao final da primeira fase, as quatro equipes (Sempre Vôlei Lençóis, Bauru, Iacanga e Araçatuba) disputam a fase semifinal na seguinte configuração: primeiro colocado contra o quarto e segundo colocado contra o terceiro. Os vencedores se classificam para a final.

Opinião

O ECO

EDITORIA E JORNAL FOLHA POPULAR LTDA-ME

DIRETOR RESPONSÁVEL: CONCEIÇÃO GIGLIOLI CARPANEZI

EDITOR-CHEFE: VITOR GODINHO

ENDEREÇOS

Rua Geraldo Pereira de Barros, 948, Centro,
Lençóis Paulista, SP, CEP: 18660-020
FONE: (14) 3269-3311
SITE: www.jornaloeo.com.br

GERENTE:

Wanderley Luiz Placideli

JURÍDICO:

Dr. Franciliano Baccar

REDAÇÃO:

oeo@jornaloeo.com.br

FUNDADO EM 6 DE FEVEREIRO DE 1938 POR ALEXANDRE CHITTO

CIRCULAÇÃO REGIONAL - Agudos, Araripeópolis,
Barra Bonita, Borebi, Igaruaçu do Tietê,
Lençóis Paulista, Macatuba e Pederneiras

Os artigos assinados são de inteira responsabilidade
de seus autores e não representam, necessariamente,
a opinião deste jornal

IMPRESSÃO: Primeira Página/SP - CNPJ 60.394.848/0001-74

Expediente

Charge

FRASE

“ A situação está complicada. A gente faz de tudo para economizar água, mas tem que lavar o quintal direto. Fica tudo preto com esse pozinho”,
Rosângela Biazzi, sobre a fuligem preta que está caindo sobre as casas

PARA PENSAR

“Quem não estima a vida não a merece”,
Leonardo da Vinci

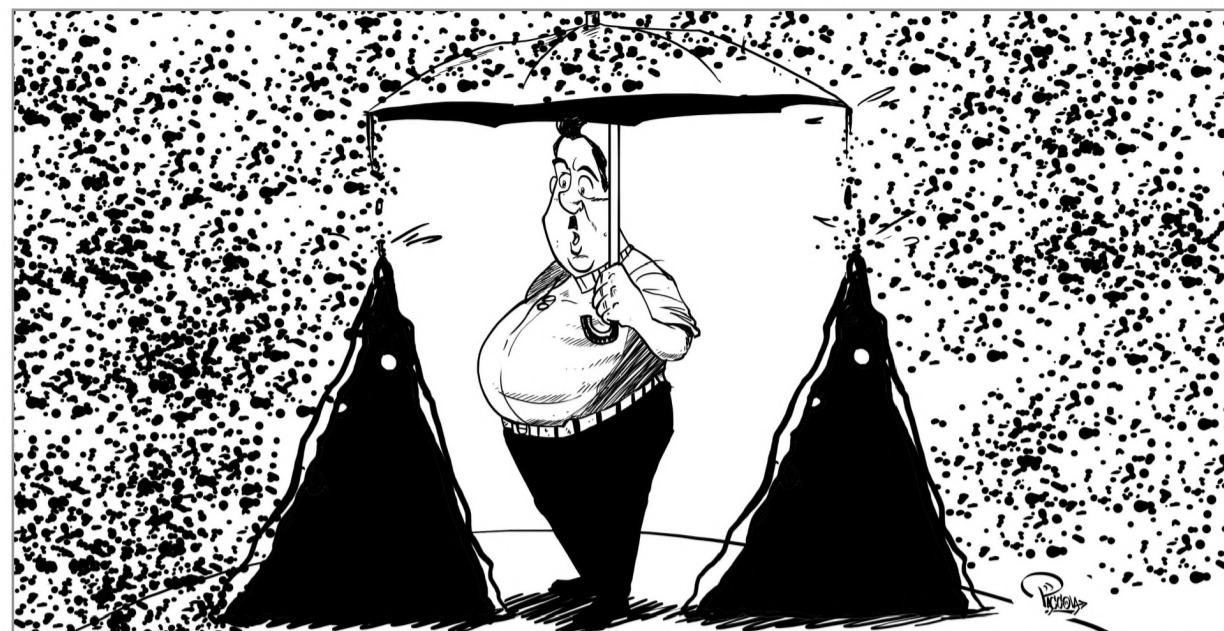

Editorial

O misterioso carvãozinho

Leitores têm se valido do WhatsApp (14) 99888-3311 para reclamar dos problemas que os incomodam. É mais um canal à disposição da população para fazer suas queixas chegarem às autoridades e órgãos competentes. Moradores de diferentes pontos da cidade reclamam de um pó preto que começou a cair sobre suas casas, sujando as instalações e quintais e, pior que isso, levando problemas de saúde às pessoas, notadamente aos mais idosos e os portadores de doenças respiratórias.

Foi-se o tempo em que a nossa e outras localidades próximas a indústrias sucro-alcooleiras eram obrigadas a conviver com o carvãozinho desprendido das chaminés de processamento, com a fumaça vinda dos canais queimados nas redondezas e com o cheiro ruim do garapa lançado in-natura aos cursos d'água ou espalhado como fertilizante nas plantações sem qualquer tratamento anti-odor. A legislação e as boas práticas ambientais nos conduziram à situação atual de indústrias protegidas por filtros,

cana cortada sem queima da palha e destinação correta dos efluentes de forma a não prejudicar o ambiente.

Agora surge o novo pó preto, cuja presença já foi comunicada à Cetesb, organismo estadual encarregado da fiscalização das atividades para evitar que indústrias, agricultura e outros empreendimentos provoquem o incômodo ou problemas de saúde à população ou resultem em agressão à natureza nos seus diferentes setores. Toda atividade econômica tem de ocorrer de forma sustentável, sem comprometer a saúde dos operadores do próprio negócio, sem incomodar a população do entorno e sem ocasionar mudanças ao bioma. Tudo estará regular se puder funcionar anos a fio sem de sua atividade resultar alterações ambientais.

Espera-se que a guardiã ambiental do Estado encontre sem demora a fonte do novo carvãozinho que incomoda os lençoesenses e promova o enquadramento da atividade às normas de sanidade e segurança hoje vigentes. A população não pode ver prejudicada a sua saúde e nem a habitabilidade de suas casas e dos locais onde tem de viver pelo simples fato de alguém estar operando fora dos padrões.



Terceira Coluna

BRASÍLIA

Os vereadores Manezinho (PSDB) e Nardeli (PMDB) voltaram de Brasília convencidos de que fizeram bem ao embarcar para lá na madrugada a terça-feira da semana passada, isto é, no terceiro dia útil do governo do presidente em exercício Michel Temer (PMDB). Ao chegarem receberam a informação de que todos os pedidos de emendas parlamentares e outras verbas foram para o arquivo. Refizeram tudo e agora vão esperar pela conclusão. Municípios que não correrem atrás, ficarão sem...

GOLPISTA!?

Nas andanças pela Câmara dos Deputados, os dois vereadores tiraram fotos com dezenas de parlamentares dos mais diferentes partidos. Nardeli não conseguiu posar ao lado de Ivan Valente, o líder do PSOL. Ao saber a filiação de Nardeli, o ácido parlamentar bradou: “Golpista!”. E seguiu seu caminho. Valente é daqueles radicais que deve ver “golpistas” até dentro da geladeira e de baixo da própria cama...

ESGOTO

Durante a sessão de segunda-feira, o vereador Ailton Tipó Laurindo (PMDB) denunciou que passados mais de quatro meses da enchente, Lençóis ainda não voltou a tratar os esgotos lançados ao rio. Os tucanos André Paccola Sasso e Manezinho rebateram: o pessoal do SAAE conseguiu restabelecer o abastecimento de água em curto espaço de tempo e, na rede de esgoto, danificada em oito pontos e

na estação elevatória, o trabalho, insalubre, demora mais tempo, mas não expõe a população a sofrimento, como é a falta da água.

CEI

Tipó disse considerar a hipótese de propor a instalação de mais uma CEI na Câmara, que já tem três em andamento (aquela da enchente e duas sobre gastos municipais com comunicação). Pelo que disse, pediria uma CEI para a questão do esgoto e outra pela não construção do canil municipal, já que fez emenda ao orçamento para essa finalidade, e a prefeita Bel Lorenzetti diz que não construirá o abrigo dos cães.

FÁCIL

Com a brecha agora encontrada, ficou fácil para a Câmara instalar CEIs, pois nem precisa passar pelo plenário. Basta um terço dos vereadores (quatro) assinarem o pedido e o presidente tomar medidas administrativas de instalação. Bem humorados frequentadores da Câmara chegaram a comentar quem as novas comissões se chamariam “CEI do Au-Au” e “CEI do Cocô”...

PASSO ATRÁS

Observou-se dias atrás das figuras que aparecem fantasiadas de suposto candidato a prefeito nas próximas eleições abordando o dirigente do seu ex-partido e convidando-o para fazer uma nova coligação. Pelo projeto apresentado, o pretendente apareceria como candidato a prefeito e ofereceria a vice para sua ex-agremiação. A conversa, presenciada num restaurante da cidade, no entanto, não foi à frente...

Rápidas



JOÃO MELÃO

O governador Geraldo Alckmin (PSDB) deu início, nesta terça-feira (24), à obra de duplicação da Rodovia João Mellão (SP-255) no trecho urbano de Avaré, ampliação que proporcionará maior desenvolvimento do município e região, além de incrementar a vocação turística da cidade. Serão 7,14 quilômetros de duplicação de pista. A pista será duplicada do km 254,28 ao km 261,42, proporcionando mais segurança e comodidade aos motoristas, além de aumentar a fluidez no trecho. Junto com a duplicação está prevista a implantação de 3,26 quilômetros de pistas marginais, sendo 2,22 quilômetros na pista sentido Itaporanga – do km 254,28 ao km 255,34 e do km 255,8 ao km 256,96 – e 1,04 quilômetro no sentido Ribeirão Preto – do km 255,8 ao km 256,84. As marginais também são importante ferramenta para aumento da fluidez e segurança viária, já que separam o tráfego urbano daquele de longa distância.

KING-KOMBI

O King-Kombi é um evento do PNT exclusivamente para a Kombosa e será nos dias 2 e 3 de julho, no Kartódromo Municipal de Barra Bonita. Se você tem alguma história, uma dessas na garagem ou ficou interessado, junte os amigos, a família e vá conferir de perto essas verdadeiras belezas que merecem toda nossa atenção. “As Kombis contam a história da indústria automobilística no Brasil, foi um dos primeiros carros nacionais quando começou a ser produzido por aqui em setembro de 1957. Levou famílias, mercadorias, hóspedes de hotéis... Por mais de meio século transportou parte de nosso progresso. Sem contar que dirigir uma Kombi, que tem as rodas dianteiras de baixo do banco do motorista, é bem surreal”, diz Tiago Songa, organizador do evento.

CALENDÁRIO

Acontece nesta quarta (25) a reunião entre Acilpa e associados que vai promover a votação que define o calendário comercial para 2016. Os resultados do debate serão repassados ao Sindicato dos Comerciantes de Botucatu – entidade sindical à qual os trabalhadores do comércio de Lençóis Paulista são associados – para posterior homologação. A assembleia está marcada para as 17h e acontece no auditório da Acilpa. A reunião acontece todos os anos no mês de maio e deve confirmar pontos já tradicionais do comércio de Lençóis Paulista.

CULTURA

O presidente interino Michel Temer (PMDB) deu posse na terça (24) ao novo ministro da Cultura, Marcelo Calero, no Palácio do Planalto. Em seu discurso, Calero disse que “o partido da cultura é a cultura”. “Estaremos sujeitos sempre a aquilo que a sociedade demanda, nunca a serviço de um projeto de poder. O financiamento público é uma ferramenta imprescindível para que a cultura cumpra sua tarefa elementar de sustentação da nacionalidade”, afirmou Calero.

Artigo

Corpus Christi 2016

Monsenhor Carlos J. de Oliveira
é pároco do Santuário
Nossa Senhora da Piedade

Na próxima Quinta-feira, dia 26 de maio, celebraremos Corpus Christi. Celebração pública da nossa fé em Jesus presente na Eucaristia. A presença Eucarística é imorredoura, forte e infinita. E presença pascal. As palavras do Mestre Jesus, seus gestos, seu mandamento, sua vida inteira estão vivos em nossa mente e palpam fortes em nosso coração, em nossa comunidade, em toda a Igreja. Os seus últimos momentos na terra, a última ceia, o doloroso calvário, a ressurreição esplendorosa nunca saíram dos sentidos dos que nele crem. São Marcos, ao narrar a ceia final, informa que ele, tendo o pão em suas mãos, disse: Tomai, isto é o meu Corpo e quando tomou o cálice com vinho e pronunciou as palavras isto é o meu sangue, o sangue da aliança, que é derramado em favor de muitos (Cf. Mc 14, 22-23). Sua presença se faz tão forte que se torna em algo que é mais que natural, é sobrenatural. O momento da última ceia pascal de Jesus, celebrada com seus discípulos, ficou tão vivamente gravado na mente dos fiéis da Igreja primitiva que os três evangelistas sinóticos a descrevem quase com os mesmos vocábulos (Cf. Lc 22, 14-20; Mt 26, 26-28). São João, embora não narre a instituição eucarística, registra em seu capítulo 6 um maravilhoso sermão de Cristo sobre Eucaristia, onde se lê: “Minha carne é verdadeira comida, meu sangue verdadeira bebida; quem come deste pão e bebe deste cálice permanece em mim e eu nele” (Jo 6, 56-57).

Também São Paulo, que não era do número dos doze, mas um apóstolo da segunda geração, tendo se convertido depois da morte, ressurreição e ascensão de Jesus, escreveu aos Coríntios e afirmou: Na noite em que ia ser entregue, o Senhor Jesus tomou o pão, e depois de dar graças, partiu-o e disse: Isto é o meu corpo entregue por vós. “Fazei isto em memória de mim.” (1 Cor 11, 23-24). Paulo continua, nos versículos seguintes, narrando os gestos e palavras de Jesus sobre o cálice com vinho e repete os termos “Fazei isto em memória de mim” (Cf. 1 Cor 11, 25).

Nos escritos do evangelho e nos comentários de Paulo, o termo ‘memória’ é muito mais expressivo que no idioma português que o traduz como simples recordação. Nos termos bíblicos, ‘memória’ significa presença viva, real. Fazer em sua memória o que Cristo fez resulta em tornar misticamente presente o ato e a pessoa do mesmo Cristo. Recordemos que para Deus não há passado e nem futuro, mas tudo é presente. Comungar o santo sacramento do Corpo e do Sangue do Senhor significa assumir em nossa vida, a vida de Nosso Senhor e Salvador Jesus Cristo. Todas as vezes que nos reunimos para

celebrar a Santa Eucaristia, ele se faz presente, se torna alimento para nós, caminheiros da fé; nos dá a graça de entrar em plena comunhão com ele e reviver, num só ato, a ceia, o sacrifício do Calvário e a vitória da ressurreição.

A Igreja, desde o princípio, acreditou, ensinou e celebrou a presença real de Cristo Jesus nas espécies do pão e do vinho consagrados. Santo Inácio, sucessor de São Pedro na Cadeira de Antioquia, dos anos 68 a 107, escreveu sobre os hereges: “Eles se abstêm da Eucaristia e da oração, porque eles não admitem que a Eucaristia seja a carne de Nosso Salvador, Jesus Cristo, que padeceram pelos nossos pecados”. São Justino, em carta que dirigiu ao Imperador Antonino no século segundo, escreveu: “A Eucaristia nós não a recebemos como pão comum, ou como bebida comum, mas como fomos ensinados, recebemo-la como Corpo e Sangue de Jesus feito homem”. Também Santo Irineu de Lion (130-202) e Tertuliano de Cartago (160-220) tiveram palavras claras sobre a presença real de Jesus na Eucaristia. São Cirilo de Jerusalém, no século quarto, afirmava: “Uma vez que o Senhor disse sobre o pão: isto é o meu corpo, quem se atreverá a pôr isto em dúvida, que seja ou não? E tendo Ele nos assegurado que o vinho se transforma em seu Sangue, quem poderá contradizer que não é o Sangue do Senhor?”

Muitos outros autores escreveram sobre esta mesma verdade seja nos primeiros tempos do cristianismo, seja nas idades sucessivas da história, conservando a certeza indefectível da Igreja nesta doutrina dada tão claramente pelo próprio Jesus.

Pela Eucaristia, a Igreja ouve continuamente, de forma plena e sensível, a última palavra de Cristo Ressuscitado aos discípulos antes de acender aos céus: “Eis que estarei convosco, todos os dias até o fim dos tempos” (Mt 28,20) e se prostra em adoração diante do Pão eucaristizado, para adorar e agradecer pela sua presença viva, real e consoladora entre nós.

Na procissão eucarística, no dia de Corpus Christi, proclamamos exultantes que ele caminha conosco nos caminhos da história, fortalecendo-nos para a construção de um mundo cada vez mais justo e fraterno, e preparando-nos para a convivência perpétua no paraíso. Eis porque a solenidade de Corpus Christi pode ser proclamada como a festa da presença infinita! A única condição para saborear tão sublime e sobrenatural realidade é crer, aceitar a Palavra do Senhor e não colocar limites ao seu amor.

Neste Ano Santo da Misericórdia nos aproximamos da Eucaristia e suplicamos a graça de sermos misericordiosos como o Pai, que em sua Infinita Misericórdia fez Jesus Eucarístico, alimento e força para nossa caminhada. Adorando-O e nos alimentando Dele, seremos misericordiosos com nossos irmãos e irmãs.



VANDALISMO -Lençóis Paulista está vivendo uma onda de invasões em prédios públicos. Primeiro foi a pichação da creche em construção no Jardim Grajaú, depois a depredação da Emef Nelson Brolo, no Monte Azul e agora foi a vez da Emef Tereza Jacon, no Jardim Caju. O local foi invadido e revirado no domingo (22).

Polícia

VIOLÊNCIA

Vítima de agressão em Macatuba pode ficar com sequelas

Jovem de 22 anos agrediu idoso de 60 anos com pedaço de ferro; agressor foi preso e Justiça vai decidir se ele é imputável

Carlos Alberto Duarte

Francolino Donizete Dias, 60 anos, pode ter sequelas devido aos golpes que sofreu na cabeça no último domingo (22) no Jardim Planalto, em Macatuba. A informação foi divulgada nesta segunda-feira (21) pelo delegado titular Marcelo Bertoli Gimenes. "Seu estado é grave, instável e os médicos aguardam para saber se ele terá sequelas", disse.

Francolino, Testemunha de Jeová, estava no portão da casa do padrasto de seu agressor, um jovem de 22 anos, que sofre de esquizofrenia, quando foi violentamente agredido com um pedaço de ferro em forma



CRIME - Delegado Marcelo Gimenes fala sobre agressão

de S. No quarto golpe, o pedaço de ferro ficou encravado na cabeça do idoso, segundo o delegado. Ele foi socorrido até a Santa Casa de Macatuba e transferido para Bauru, onde permanece internado no

Hospital de Base.

Após a agressão, o jovem que faz tratamento psiquiátrico e tem histórico de agressões contra o pai e mãe, fugiu por duas quadras do Jardim Planalto, mas foi cercado por populares. Uns queriam agredi-lo e outros o protegeram até a chegada da Polícia Militar. Encaminhado à Delegacia de Polícia, Gimenes prendeu o rapaz por tentativa de homicídio. Ele foi encaminhado para a cadeia de Avaí e transferido nesta segunda-feira para o Centro de Detenção Provisória (CDP) de Bauru.

O delegado contou que nesta segunda-feira havia comunicado a Justiça sobre sua prisão. Disse que

DUARTINA

Em menos de 10 dias, a Fazenda Esmeralda em Duartina, pertencente ao ex-coronel da Polícia Militar João Baptista Lima Filho, amigo do presidente em exercício Michel Temer (PMDB), é novamente invadida por movimentos sociais. Desta vez o grupo intitulado Frente Nacional de Luta Campo e Cidade (FNL) ocupou a propriedade com cerca de 650 famílias por volta das 3h dessa segunda-feira (23).

solicitou à equipe do Ambulatório de Saúde Mental de Macatuba o histórico do tratamento do jovem. O documento foi encaminhado para um médico Legista de Bauru que, em contato com o agressor, vai analisá-lo para elaborar laudo de imputabilidade do rapaz.

SEM VAGAS

O delegado disse que, por conta da doença, o jovem é violento. Recentemente ele tentou matar o padrasto. Na opinião de Marcelo Bertoli Gimenes, o jovem deveria ser encaminhado a uma clínica especializada, mas a única existente no Estado de São Paulo está superlotada, ainda segundo o delegado.

"Esta é uma questão que vai ter que ser enfrentada", concluiu o delegado. A internação dele em hospital

psiquiátrico já foi determinada pela Justiça mais de uma vez. O jovem foi identificado pelas iniciais H.Z.

LENÇÓIS

Mais um jovem é apreendido acusado de tráfico

Somente este ano mais de 20 jovens foram apreendidos; Força Tática intensifica combate ao tráfico

Carlos Alberto Duarte

Na noite do último sábado (21), equipe da Força Tática apreendeu mais um jovem acusado de tráfico de entorpecentes. A detenção ocorreu no Núcleo Habitacional Luiz Zillo, próximo a um posto de combustíveis.

Segundo o sargento Lucas, a equipe vinha recebendo denúncias de que o local era ponto de tráfico. Os policiais desembarcaram da viatura e ficaram em um ponto estratégico, quando obser-

varam um jovem deixar algo próximo a uma árvore.

A equipe foi até o local, onde localizou 10 pinos de cocaína e 16 porções de crack. Os policiais foram até sua residência, onde localizaram R\$ 190,00, dinheiro do tráfico, 50 pedras de crack, 8 pinos de cocaína e dois pequenos tijolos de maconha. Encaminhado à Delegacia de Polícia, o delegado de plantão ratificou a apreensão do adolescente.

Ainda segundo informações do sargento Lucas, esse mesmo jovem

foi apreendido há cerca de um ano com meio tijolo de maconha e 250 pedras de crack. Ele permaneceu internado cerca de 9 meses na Fundação Casa, antiga Febem. Retornou desta vez com nova apreensão.

MUITOS CASOS

Somente este ano, segundo informações do sargento Lucas, uma das equipes da Força Tática da Polícia Militar, fez 19 flagrantes e prendeu 24 pessoas. As ações da mesma equipe resultaram em 18 condenados capturados.

TV RECUPERADA

Operação da Polícia Civil realizada na manhã desta terça-feira recuperou um televisor furtado no último final de semana de um estabelecimento comercial. A polícia cumpriu três mandados de busca no Jardim Monte Azul e Maria Luiza. O televisor foi localizado No Jardim Maria Luiza.

A mulher que estava no imóvel foi indiciada por receptação, pagou fiança e foi liberada. Os autores do furto foram identificados, mas como não foram detidos em flagrante vão responder em liberdade.

EDITAL DE CASAMENTO

Registro Civil da Comarca de Agudos - SP
Rua 07 de Setembro, 535 - Loja 05 - Centro
Telefone: (14) 3261-2335

(nascimentos, casamentos, óbitos, procurações, reconhecimento de firmas, autenticações, etc...)

Faço saber que pretendo me casar e apresentaram os documentos exigidos pelo Art. 1525 do Código Civil Brasileiro:

NILTON MARINHO RODRIGUES e **JANAINA PEREIRA DA SILVA**, ele: solteiro, de nacionalidade brasileira, conferente, nascido em Campo Grande - MS, aos 23/08/1993, residente e domiciliado em Agudos - SP, filho de **NILSON RODRIGUES** e de **SILMARA MARINHO**; e ela: solteira, de nacionalidade brasileira, do lar, nascida em Agudos - SP, aos 19/09/1995, residente e domiciliada em Agudos - SP, filha de **JOAQUIM COSTA DA SILVA** e de **MÁRIA PEREIRA DE MACEDO**.

YAGO POLAQUINI e **NAYARA CRISTINA GASPARI**, ele: solteiro, de nacionalidade brasileira, auxiliar de remessa, nascido em Brotas - SP, aos 17/08/1992, residente e domiciliado em Agudos - SP, filho de **PEDRO PAULO POLAQUINI** e de **IVANA APARECIDA GASTALDI POLAQUINI**; e ela: solteira, de nacionalidade brasileira, do lar, nascida em Brotas - SP, aos 24/02/1994, residente e domiciliada em Agudos - SP, filha de **ADÃO BENEDITO GASPARI** e de **SUELI LOPES NEVES GASPARI**.

GIOVANI MAMEDE DA SILVA e **GRAZIELE MARCIANO PERES**, ele: solteiro, de nacionalidade brasileira, pintor, nascido em Agudos - SP, aos 05/01/1998, residente e domiciliado em Agudos - SP, filho de **ALCÍDIO MAMEDE DA SILVA** e de **LEOTIDES PEREIRA DE JESUS SILVA**; e ela: solteira, de nacionalidade brasileira, do lar, nascida em Agudos - SP, aos 03/02/1993, residente e domiciliada em Agudos - SP, filha de **ROGERIO DE OLIVEIRA PERES** e de **MAGALI APARECIDA MARCIANO**.

MICHEL ROBERTO CARNEIRO e **AMANDA FABIOLA COSTA**, ele: solteiro, de nacionalidade brasileira, auxiliar de carga e descarga, nascido em Bauru - SP, aos 02/06/1991, residente e domiciliado em Agudos - SP, filho de **BENEDITO APARECIDO CARNEIRO** e de **ADRIANA MARIA PINHEIRO**; e ela: solteira, de nacionalidade brasileira, do lar, nascida em Lençóis Paulista - SP, aos 20/04/1995, residente e domiciliada em Agudos - SP, filha de **FRANCISCO DE SALES COSTA** e de **ELAINE CRISTINA MARTINS**.

JAIR JOSÉ DOMINGO e **LUCIA HELENA MURBACH MATEUS**, ele: divorciado, de nacionalidade brasileira, operador de máquinas, nascido em São Paulo - SP, aos 17/11/1969, residente e domiciliado em Agudos - SP, filho de **AVELINO JOSÉ DOMINGO** e de **MARIA APARECIDA RODRIGUES DOMINGO**; e ela: divorciada, de nacionalidade brasileira, aposentada, nascida em São Paulo - SP, aos 25/06/1963, residente e domiciliada em Agudos - SP, filha de **ARMANDO BATISTA MATEUS** e de **ETELVINA MURBACH BATISTA**.

ROBERTO CARLOS SEVERINO e **VALERIA ESQUERDO BENTO**, ele: solteiro, de nacionalidade brasileira, mecânico, nascido em Duartina - SP, aos 21/09/1971, residente e domiciliado em Agudos - SP, filho de **JOÃO SEVERINO** e de **GERSINA SOARES DA SILVA SEVERINO**; e ela: solteira, de nacionalidade brasileira, recepcionista, nascida em Agudos - SP, aos 16/12/1980, residente e domiciliada em Agudos - SP, filha de **MÁRIO BENTO** e de **TEREZA ESQUERDO BENTO**.

RAFAEL DANIEL STRADIOTO e **LILIAN FERNANDA TOMÉ**, ele: solteiro, de nacionalidade brasileira, serviços gerais, nascido em Lençóis Paulista - SP, aos 01/05/1984, residente e domiciliado em Agudos - SP, filho de **SERGIO APARECIDO STRADIOTO** e

de **BENEDITA DE FÁTIMA BERTINI STRADIOTO**; e ela: divorciada, de nacionalidade brasileira, do lar, nascida em Ibiraci - MG, aos 04/10/1995, residente e domiciliada em Agudos - SP, filha de **FERNANDO ADRIANO TOMÉ** e de **ADRIANA SEIRADOR**.

TIAGO BATISTA e **CARMEN ELLEN DE SOUZA**, ele: solteiro, de nacionalidade brasileira, motorista, nascido em Agudos - SP, aos 19/01/1987, residente e domiciliado em Agudos - SP, filho de **LOURDES BATISTA**; e ela: solteira, de nacionalidade brasileira, operadora de telemarketing, nascida em Bauru - SP, aos 07/12/1989, residente e domiciliada em Agudos - SP, filha de **ADEMANO LUIZ DE SOUZA FILHO** e de **SERAFINA IRACEMA DE SOUZA**.

NIVALDO ZORZAN RAMIRES e **ELAINE CRISTINA CANDIDO**, ele: divorciado, de nacionalidade brasileira, aposentado, nascido em Agudos - SP, aos 22/05/1968, residente e domiciliado em Agudos - SP, filho de **DALVA RAMIRES MARINHO**; e ela: solteira, de nacionalidade brasileira, professora, nascida em Agudos - SP, aos 10/05/1974, residente e domiciliada em Agudos - SP, filha de **CLEUSA CANDIDO DA SILVA**.

CLAUDIO FABIANO DOS SANTOS e **RAQUEL SANCHES**, ele: divorciado, de nacionalidade brasileira, funcionário público municipal, nascido em Bauru - SP, aos 23/04/1984, residente e domiciliado em Agudos - SP, filho de **JOSÉ JOAQUIM DOS SANTOS** e de **ZELMIRA VIOLATTI DOS SANTOS**; e ela: solteira, de nacionalidade brasileira, funcionária pública municipal, nascida em Agudos - SP, aos 10/03/1977, residente e domiciliada em Agudos - SP, filha de **GERALDO SANCHES** e de **SARÁ DA SILVA SANCHES**.

DENIS PEREIRA DA SILVA e **LAÍS DA SILVA MORAES**, ele: solteiro, de nacionalidade brasileira, policial militar, nascido em Bauru - SP, aos 09/05/1992, residente e domiciliado em Agudos - SP, filho de **NELSON PEREIRA DA SILVA** e de **MARIA REINALDA DOS SANTOS SILVA**; e ela: solteira, de nacionalidade brasileira, auxiliar administrativa, nascida em Bauru - SP, aos 25/02/1993, residente e domiciliada em Agudos - SP, filha de **BENEDITO VITOR DE MORAES** e de **ZORAIDE APARECIDA DA SILVA MORAES**.

GIDEAN APARECIDO FERRARI DOS SANTOS e **FLAVIANE ALVES DOS SANTOS**, ele: solteiro, de nacionalidade brasileira, serviços gerais, nascido em Duartina - SP, aos 08/04/1993, residente e domiciliado em Agudos - SP, filho de **GERSON APARECIDO DOS SANTOS** e de **VALDECY DA CONCEIÇÃO FERRARI**; e ela: divorciada, de nacionalidade brasileira, do lar, nascida em Bauru - SP, aos 21/09/1993, residente e domiciliada em Agudos - SP, filha de **RUBENS HENRIQUE DOS SANTOS** e de **FLAVIA ALVES DOS SANTOS**.

JOSÉ NATAL DE OLIVEIRA PRATA e **NILCE MARQUES CARDOSO**, ele: divorciado, de nacionalidade brasileira, motorista, nascido em Duartina - SP, aos 24/12/1973, residente e domiciliado em Agudos - SP, filho de **JOÃO BATISTA PRATA** e de **APARECIDA DE OLIVEIRA PRATA**; e ela: solteira, de nacionalidade brasileira, doméstica, nascida em Piratitinga - SP, aos 09/04/1976, residente e domiciliada em Agudos - SP, filha de **LUIZ FERNANDO CARDOSO** e de **OLINDA MARQUES CARDOSO**.

ANDRÉ LUIS KRAVZENKO e **ANA CRISTINA DA SILVA SANDRI**, ele: divorciado, de nacionalidade brasileira, seralheiro, nascido em Agudos - SP, aos 11/04/1973, residente e domiciliado em Agudos - SP, filho de **ANDRÉ**

KRAVZENKO e de **TEREZINHA DE JESUS SOARES KRAVZENKO**; e ela: solteira, de nacionalidade brasileira, professora, nascida em Agudos - SP, aos 24/08/1973, residente e domiciliada em Agudos - SP, filha de **CELSO SANDRI** e de **BENEDITA DA SILVA SANDRI**.

WÉLLINGTON BRUNO CASTRO PIRES e **JESSICA CRISLAINE BERTHO**, ele: solteiro, de nacionalidade brasileira, autônomo, nascido em Agudos - SP, aos 14/07/1992, residente e domiciliado em Agudos - SP, filho de **MARCOS ANTONIO PIRES** e de **ELIANA CRISTINA CASTRO PIRES**; e ela: solteira, de nacionalidade brasileira, do lar, nascida em Agudos - SP, aos 20/11/1994, residente e domiciliada em Agudos - SP, filha de **NATANAEL BERTHO** e de **MARIA APARECIDA VIANA TRINDADE**.

MARCOS PAULO GUIMARÃES e **LÉA CAROLINE DA SILVA FERREIRA**, ele: solteiro, de nacionalidade brasileira, servente, nascido em Agudos - SP, aos 25/01/1992, residente e domiciliado em Agudos - SP, filho de **MARCOS GUIMARÃES** e de **LUIZA BATISTA GUIMARÃES**; e ela: solteira, de nacionalidade brasileira, recuperadora de crédito, nascida em Agudos - SP, aos 02/05/1995, residente e domiciliada em Agudos - SP, filha de **JOSÉ JACÓ FERREIRA** e de **ELISÂNGELA JACÓ DA SILVA**.

ANTONIO VASCONCELOS e **MARIA TERESA GONZAGA**, ele: solteiro, de nacionalidade brasileira, braçal, nascido em Bauru - SP, aos 09/04/1964, residente e domiciliado em Agudos - SP, filho de **JOÃO VASCONCELOS** e de **IVONE VIEIRA VASCONCELOS**; e ela: solteira, de nacionalidade brasileira, do lar, nascida em Agudos - SP, aos 27/12/1968, residente e domiciliada em Agudos - SP, filha de **MÁRIO GONZAGA** e de **TERESA VITÓRIANO**.

JOÃO PAULO FERNANDES FIRMINO e **DANIELE BEATRIZ DOS SANTOS**, ele: solteiro, de nacionalidade brasileira, ajudante de motorista, nascido em Agudos - SP, aos 17/01/1988, residente e domiciliado em Agudos - SP, filho de **FLORISVALDO FIRMINO** e de **MARIA APARECIDA FERNANDES**; e ela: solteira, de nacionalidade brasileira, do lar, nascida em Agudos - SP, aos 01/06/1992, residente e domiciliada em Agudos - SP, filha de **JOÃO BATISTA DOS SANTOS** e de **ELZANIRA APARECIDA DE SOUZA SANTOS**.

JOSÉ RENATO SOARES e **JULIANE FRANCISCO**, ele: divorciado, de nacionalidade brasileira, autônomo, nascido em Agudos - SP, aos 10/08/1980, residente e domiciliado em Agudos - SP, filho de **JOSÉ SOARES FILHO** e de **SONIA RAMOS SOARES**; e ela: solteira, de nacionalidade brasileira, do lar, nascida em Agudos - SP, aos 16/05/1988, residente e domiciliada em Agudos - SP, filha de **LUIZ CARLOS FRANCISCO** e de **IRÊNE FRANCISCO**.

LEONARDO DE BARROS FORTUNATO e **SULEEN CRISTINA GENUARES**, ele: solteiro, de nacionalidade brasileira, serviços gerais, nascido em Palmiras - PE, aos 02/02/1990, residente e domiciliado em Agudos - SP, filho de **JOÃO FORTUNATO DA SILVA** e de **DIENE NEIDE DE BARROS FORTUNATO**; e ela: solteira, de nacionalidade brasileira, do lar, nascida em Agudos - SP, aos 03/07/1994, residente e domiciliada em Agudos - SP, filha de **CARLOS ROBERTO GENUARES FILHO** e de **KARLA DE SOUZA**.

Se alguém souber de algum impedimento, oponha-o na forma da Lei.

Agudos, 24 de maio de 2016.

Oficial: **Flavia Regina Maia**

EDITAIS Foro do Interior Cível e Comercial LENÇÓIS PAULISTA 1ª Vara Cível
Processo 1000607-87.2015.8.26.0319 - Falcência de Empresários, Sociedades Empresárias, Microempresas e Empresas de Pequeno Porte - Autofalência - MHJ Construtora Ltda - EDITAL - DECRETAÇÃO DE FALÊNCIA, CONVOCACÃO DE CREDORES, COM PRAZO DE 15 (QUINZE) DIAS PARA AS HABILITAÇÕES OU DIVERGÊNCIAS, E INTIMAÇÃO PARA OS TERMOS DO ART. 104 DA LEI 11.101/2005, expedido nos autos da ação de Falcência de Empresários, Sociedades Empresárias, Microempresas e Empresas de Pequeno Porte - Autofalência, PROCESSO Nº 1000607-87.2015.8.26.0319, JUSTIÇA GRATUITA A MM. Juíza de Direito da 1ª Vara, do For. de Lençóis Paulista, Estado de São Paulo, Dra. Ana Lúcia Graça Lima Aiello, na forma da Lei, etc. FAZ SABER que por sentença proferida em 23/03/2016, foi decretada a falcência da empresa MHJ Construtora Ltda como a seguir transcrita: "Trata-se de ação de autofalência proposta por MHJ Construtora Ltda proposta neste Juízo em rejeitada, em princípio, por reconhecimento de incompetência deste Juízo, nos termos do artigo 113, § 2º, do Código de Processo Civil, com a consequente extinção do processo nos termos do artigo 267, VI, do Código de Processo Civil (fls. 254/256). Houve recurso de apelação (fls. 261/280) e exercício o juízo de retratação a decisão foi mantida (fls. 297/298). A decisão foi isenta de custas O recurso foi enviado ao Egrégio Tribunal que modificou completamente a decisão e determinou que "cabe acolher o pleito recursal, devendo, em primeira instância, na Comarca de Lençóis Paulista, ser completado este acórdão, com a fixação do termo legal e o atendimento de todos os demais requisitos da quebra. Dá-se, por isso, provimento ao apelo, decretada a falcência da apelante, com determinação. Relator: Fortes Barbosa?". Os autos retornaram da Egrégio Tribunal e vieram-me conclusos. Com efeito, a presente decisão é remetor para o acolhimento do pedido de autofalência para o cumprimento dos demais requisitos legais e apreciação do pedido de assistência judiciária. O mérito do pedido foi enfrentado pela superior instância que considerou que a confissão formulada pela devedora-requerente e a deliberação dos sócios e ficha cadastral emitida em 24/04/2015 são suficientes para o prosseguimento da autofalência, aliados ao reconhecimento formal dos sócios da situação de insolvência e inviabilidade do prosseguimento das atividades empresariais, com enquadramento no artigo 105 da Lei 11.101/2005. Nesta esteira, não há impedimento para apreciação e deferimento da inscrição de custas pela autora. Posto isso, considera-se DECRETADA, aos 18/12/2015, às 14h00, para todos seus efeitos legais a AUTOFALÊNCIA da autora MHJ CONSTRUTORA LTDA, inscrita no CNPJ/MF n. 02.691.494/0001-23, com sede nesta cidade na Rua Papa Capins, n. 73, Jardim Nova Lençóis, CEP 18685-600, tendo como sócio-administrador o senhor CARLOS AKYO MATSUZAKI, brasileiro, empresário, portador do RG. 183379.783/SSP/SP, inscrito no CPF/MF n. 19.638.728-19, residente e domiciliado na Rua Manoel Pereira Rolla, n. 18-50, Bairro Cidade Universitária, CEP 17044-560, com 99% (noventa e nove por cento) de participação sobre o capital social da pessoa jurídica) e o outro sócio FRANCISCO HISSACY MATSUZAKI, sócio proprietário, com 01% (um por cento) de cota-parte sobre o capital social da empresa, sendo este brasileiro, empresário, portador do Rg. 3.696.216/SSP/SP e inscrito no CPF/MF sob n. 531.242.788-87, residente e domiciliado na cidade de Lençóis Paulista, Estado de São Paulo, na Rua Antônio Vieira, n. 372, Jardim Nova Lençóis, CEP 18685-600. Em consequência, delibero que: 1- De acordo com o artigo 99, inciso IX, da Lei n. 11.101/2005, o juiz ao declarar a falcência deve nomear administrador de empresas ou contador, ou pessoa jurídica especializada (artigo 21 da Lei 11.101/2005). O administrador judicial será profissional idôneo, preferencialmente advogado, economista, administrador de empresas ou contador, ou pessoas jurídicas especializadas (artigo 21 da Lei 11.101/2005). Assim, nomeio como administrador judicial, o Doutor ADRIANO DE OLIVEIRA MARTINS, com endereço na Rua 24 de Dezembro, n. 239, Barbosa, Marília/SP, com CEP 17.501-460, (14) 3413-5007 e correio eletrônico (adriano@aoamadadvogados.adv.br), para fins do artigo 22, inciso III, da Lei n. 11.101/2005, devendo ser intimado pessoalmente pelo correio para que, no prazo de 48 (quarenta e oito) horas, assinse o termo de compromisso, sob pena de destituição, nos termos dos artigos 33 e 34 da mesma Lei. Na hipótese de recusa será nomeado outro administrador. O administrador judicial, prestado o compromisso, procederá à arrecadação dos bens e documentos, a custódia e avaliação dos bens, tudo conforme arts. 108 e seguintes da Lei de Falcências, podendo, inclusive, optar com autorização judicial, pela lação do estabelecimento (art. 109), assumindo o auto de arrecadação e avaliação o administrador judicial, o falido e/ou seus representantes e por outros pessoas que auxiliarem ou presenciarem o ato (art. 110). Não há necessidade de Oficial de Justiça ou do Representante do Ministério Público (art. 110). O administrador ficará guardião dos bens, ou por sua escolha, o próprio falido poderá ser nomeado depositário fiel (L.F. art. 108, parágrafo 1º). Anoto que o Administrador judicial será profissional idôneo, preferencialmente advogado, economista, administrador de empresas, contador, ou pessoa jurídica especializada (art. 21). Das habilitações - serão entregues e processadas perante o administrador judicial, isto é, separadas dos autos principais, certo que, pelo administrador judicial será feita a relação dos credores no prazo de 45 dias e publicado edital onde constará o local, o horário e o prazo comum em que as pessoas (qualquer credor) terão acesso aos documentos que fundamentaram a elaboração da relação de credores (L.F. art. 7º, parágrafo 2º). As habilitações serão autuadas em um só feito e serão feitas conforme artigo 9º, inclusive de títulos não vencidos, com o original ou cópias (art. 9º, parágrafo único). Eventual impugnação será autuada em separado e processada conforme arts. 13 a 15 da Lei de Falcência (art. 8º, parágrafo único), tudo para posterior homologação do quadro de credores (L.F. art. 14, 2º - Fixo o termo legal da falcência nos 90 (noventa) dias anteriores ao pedido de autofalência; 3- Considerando que a relação nominal dos credores, indicando endereço, importância, natureza e classificação dos respectivos créditos, já se encontra nos autos, publiquem-se edital de que trata o parágrafo único do artigo 99 da Lei 11.101/2005, 4- Publicado o edital previsto no parágrafo único do artigo 99 da Lei 11.101/2005, os credores terão o prazo de 15 (quinze) dias para apresentarem ao administrador judicial suas habilitações ou suas divergências quanto aos créditos relacionados; 5- Declaro suspensas todas as ações e execuções individuais dos credores contra a falida, ressalvadas as hipóteses previstas no art. 6º, parágrafos 1º e 2º da L.F. ou seja, as ações que demandar quantia líquida continuarão no Juízo onde estiverem sendo processadas, assim como as ações trabalhistas (art. 9º, V) e as ações da União, Estado e Município (por analogia, art. 6º, parágrafo 7º - não suspende ação fiscal) certo que, os Juízes competentes para as ações acima referidas poderão determinar a reserva da importância que estimarem devidas na recuperação judicial ou na falência, e, uma vez reconhecido líquido e certo, será o crédito incluído na classe própria (L.F. art. 6º, parágrafo 3º). Por outro lado, a falência produz o vencimento antecipado de todas as dívidas da empresa falida (CC, art. 333, I). 6- Proíbo a prática de qualquer ato de disposição ou oneração de bens da falida, sem autorização judicial, ressalvados os bens que façam parte das atividades normais do devedor se autorizada a continuação provisória da empresa nos termos do inciso XI do "caput" do artigo 99 da Lei de Falcência (art. 99, VI), 7- Comunique-se a decretação da falcência (artigo 99, X e XII) aos órgãos e repartições públicas (União, Estado e Município, Banco Central, Detran, entre outros), autorizada a comunicação "on line", imediatamente, bem como à JUCESP para fins dos artigos 99, VIII, e 102, da Lei de Falcências, encaminhando-se cópia desta decisão. 8 - Determinar ao Registro Público de Empresas que proceda à anotação da falência no registro do devedor, para que conste a expressão "falido?", a data da decretação da falência e, em decisão fundamentada, a inabilitação para exercer qualquer atividade empresarial a partir da decretação da falência e até a sentença que extingue suas obrigações; 9 - Desnecessária, por ora, a lação do estabelecimento do falido, uma vez que, não existem evidências de que a continuidade da atividade colocará em risco a arrecadação ou preservação dos bens da massa falida ou dos interesses dos credores, sem prejuízo das considerações do administrador judicial. Se não houve mais atividades comerciais será procedida a lação com acompanhamento do Oficial de Justiça, procedendo-se o administrador judicial, após assinatura do termo, a arrecadação dos bens e documentos do falido, inclusive a avaliação (artigo 108). 10 - A formação do Comitê de Credores, nos termos do artigo 99, XII, da Lei de Falcência, será objeto de deliberação após a manifestação do administrador e designação de Assembleia Geral de Credores (artigo 99, XII). 11- Encaminhe-se cópia da presente decisão ao Ministério Público; as Fazendas Públicas Federal, Estadual e Municipal, por cartas registradas com "AR" observando-se os endereços dos estabelecimentos da empresa falida Caberá à falida cumprir com todos os deveres estabelecidos no artigo 104 da Lei de Falcência, ficando designado o dia 25 de maio de 2016, às 14h00, para comparecimento em Juízo de seu sócio-administrador senhor CARLOS AKYO MATSUZAKI, onde assinará o termo de comparecimento e explicará: a) as causas determinantes da falência; b) nomes dos sócios, acionistas, controladores, diretores, devendo exibir cópia do estatuto ou contrato social e prova do registro; c) o nome do contador encarregado da escrituração; d) os mandatos que outorgaram para terceiro e os nomes dos mandatários; e) os bens móveis e imóveis que não se encontram no estabelecimento; f) se faz parte de outras sociedades; g) as suas contas bancárias, aplicações e processos em andamento. No ato da assinatura do termo de comparecimento, a falida depositará os livros obrigatórios em Cartório (art. 104, II), a fim de serem entregues ao Administrador Judicial, expedindo-se mandado de intimação. Comunique-se aos Juízes da Segunda e Terceira Vara desta Comarca a decretação da falência, encaminhando-se cópia desta decisão. Intime-se o Ministério Público. Lençóis Paulista, 23 de março de 2016. Ana Lúcia Graça Lima Aiello, Juíza de Direito (assinatura digital). ? RELACÃO DE CREDORES APRESENTADA PELA FALIDA: CREDORES TRABALHISTAS: MARCELO APARECIDO DA SILVA CAIANO - R\$ 455,40; GILMAR BATISTA PEREIRA e CRISTIANO ROGERIO PROCOPIO - R\$ 2.977,80; CARLOS HENRIQUE DA SILVA - R\$ 11.274,84; FRANCISCO ANTONIO FERREIRA SILVA - R\$ 4.397,20; PROCURADORIA GERAL DA FAZENDA - R\$ 4.647,70. TOTAL TRABALHISTA: R\$ 23.752,94. CREDORES DE DÉBITOS TRIBUTÁRIOS E PREVIDENCIÁRIOS: PROCURADORIA GERAL DA FAZENDA NACIONAL - R\$ 52.030,39; PROCURADORIA GERAL DA FAZENDA NACIONAL - R\$ 67.263,51; PROCURADORIA GERAL DA FAZENDA NACIONAL - R\$ 44.519,48; PROCURADORIA GERAL DA FAZENDA NACIONAL - R\$ 240.149,90; PROCURADORIA GERAL DA FAZENDA NACIONAL - R\$ 3.665,71; PROCURADORIA GERAL DA FAZENDA NACIONAL - R\$ 31.222,86; PROCURADORIA GERAL DA FAZENDA NACIONAL - R\$ 144.105,82; PROCURADORIA GERAL DA FAZENDA NACIONAL - R\$ 30.696,25; PROCURADORIA GERAL DA FAZENDA NACIONAL - R\$ 131.791,79; PROCURADORIA GERAL DA FAZENDA NACIONAL - R\$ 8.751,22; PROCURADORIA GERAL DA FAZENDA NACIONAL - R\$ 37.021,46; PROCURADORIA GERAL DA FAZENDA NACIONAL - R\$ 11.202,90; PROCURADORIA GERAL DA FAZENDA NACIONAL - R\$ 40.390,41; PROCURADORIA GERAL DA FAZENDA NACIONAL - R\$ 20.378,78; PROCURADORIA GERAL DA FAZENDA NACIONAL - R\$ 2.569,40; PROCURADORIA GERAL DA FAZENDA NACIONAL - R\$ 2.883,69; PROCURADORIA GERAL DA FAZENDA NACIONAL - R\$ 13.309,47; PROCURADORIA GERAL DA FAZENDA NACIONAL - R\$ 51.127,42; PROCURADORIA GERAL DA FAZENDA NACIONAL - R\$ 235.974,01; PROCURADORIA GERAL DA FAZENDA NACIONAL - R\$ 11.230,14; PROCURADORIA GERAL DA FAZENDA NACIONAL - R\$ 2.431,96; PROCURADORIA GERAL DA FAZENDA NACIONAL - R\$ 3.478,47; PREFEITURA DE BAURU - R\$ 1.172,02; PREFEITURA DE BAURU - R\$ 1.637,58; MUNICÍPIO DE SANTA ROSA DE VITERBO - R\$ 2.107,94; MUNICÍPIO DE SANTA ROSA DE VITERBO - R\$ 5.059,55; PROCURADORIA GERAL DA FAZENDA NACIONAL - R\$ 421.081,89; PROCURADORIA GERAL DA FAZENDA NACIONAL - R\$ 33.584,12; PROCURADORIA GERAL DA FAZENDA NACIONAL - R\$ 338.107,72; PROCURADORIA GERAL DA FAZENDA NACIONAL - R\$ 10.359,14; PROCURADORIA GERAL DA FAZENDA NACIONAL - R\$ 11.581,40. TOTAL TRIBUTÁRIO E PREVIDENCIÁRIO: 1.892.886,40. CREDORES QUIROGRAFÁRIOS: TINTAS DE BAURU LTDA ME - R\$ 110.000,00; MARCOS HIDEKI ARAUJO HAYATA - R\$ 15.000,00; SAT ENGENHARIA E COM.LTDA - R\$ 2.380.375,18; CONSELHO REGIONAL DE ENGENHARIA ARQUITETURA E AGRONOMIA DE SÃO PAULO - R\$ 1.481,37; MINISTÉRIO PÚBLICO DO ESTADO DE SÃO PAULO - R\$ 100.000,00; MARIO MARCOS FERNANDES - R\$ 1.000,00; DEPTO. DE AGUA E ESGOTO DE BAURU - R\$ 1.789,28; JOSE GUILLERME ROSA APTE - R\$ 44.993,73. TOTAL QUIROGRAFÁRIOS: R\$ 2.654.648,56. TOTAL DE CRÉDITOS DEVIDOS: R\$ 4.571.287,90FAZ SABER, FINALMENTE, que fica marcado o prazo de 15 (quinze) dias para que os credores não relacionados acima declarem seus créditos, ou, ainda, para aqueles acima relacionados apresentem divergências, nos termos do artigo 7º, §1º da Lei 11.101/2005, devendo ser encaminhados os documentos ao administrador judicial ADRIANO DE OLIVEIRA MARTINS, OAB/SP sob nº 221.127, com endereço na Rua 24 de Dezembro, n. 239, Barbosa, CEP 17501-460, Marília/SP com correio eletrônico "adriano@aoamadadvogados.adv.br" e fone (14) 3413-5007. Para que produza seus regulares efeitos de direito, é expedido o presente edital, por extrato, afixado e publicado na forma da lei. NADA MAIS. Dado e passado nesta cidade de Lençóis Paulista, aos 18 de maio de 2016. - ADV: ADRIANO DE OLIVEIRA MARTINS (OAB 221127/SP)

Cotidiano

FUNGICULTURA

Secretaria de Agricultura e Abastecimento do Estado de São Paulo criará, nesta quarta-feira (25), às 14h, a Câmara Setorial de Fungicultura - a pedido dos próprios produtores rurais. A reunião que marca a instalação da Câmara será realizada na sede da Pasta, na Praça Ramos de Azevedo, 254, em São Paulo. A fungicultura é o cultivo de cogumelos e vem ganhando cada vez mais espaço na produção paulista. Entre os mais conhecidos está o champignon, o shitake, o hiratake e o shimeji, utilizados para fins culinários e medicinais.

TRANSTORNO

Lençoenses reclamam de queda de fuligem preta

Cetesb vai averiguar o caso; empresa do distrito industrial pode ser a responsável

Elton Laud

A população de Lençóis Paulista, ainda que a contragosto, durante décadas se habituou a conviver com a queda do famoso "carvãozinho" proveniente da queima da cana-de-açúcar. Um transtorno que já fazia parte do cotidiano da cidade, mas que notadamente foi diminuindo nos últimos anos com a mecanização da colheita e, consequentemente, com o fim da queima da palha da cana.

Porém, em alguns pontos da cidade, um problema parecido tem voltado a incomodar os lençoenses. A reclamação partiu de uma moradora da Vila Paccola, que pelo WhatsEco, (14) 99888-3311, enviou algumas fotos tiradas na manhã da última sexta-feira (20), mostrando o quintal tomado por uma fuligem fina e preta.

Segundo Rosângela Biazi, a queda da fuligem não acontece todos os dias, mas tem sido

frequente nos últimos meses e, além dos transtornos com a limpeza, tem ocasionado problemas de saúde.

"A situação está complicada. A gente faz de tudo para economizar água, mas tem que lavar o quintal direto. Fica tudo preto com esse pozinho. Tenho rinite alérgica e minha mãe, que tem 83 anos, está com problemas respiratórios. A gente não sabe mais o que fazer", lamenta a moradora que no dia do contato, sexta-feira, precisou, inclusive, passar por atendimento médico por conta de uma crise de rinite.

A moradora revela que já fez reclamações na Cetesb (Companhia Ambiental do Estado de São Paulo), que é a agência responsável pelo controle, fiscalização, monitoramento e licenciamento de atividades geradoras de poluição, e que recebeu a informação de que existe uma suspeita sobre a origem da fuligem e que o caso será investigado para que pro-



FOTO: DIVULGAÇÃO

PÓ PRETO - Fuligem tem atingido alguns bairros da cidade e causado transtornos aos moradores

vidências possam ser tomadas.

A reportagem esteve no local e constatou que o problema parece não se limitar apenas ao bairro. Neuza Aparecida Cardoso, que trabalha na Vila Paccola, mas reside no Jardim Ubirama, conta que é difícil um dia em que o quintal não amanhece todo sujo por conta do pó preto. "Esses dias eu tinha acabado de lavar meu quintal justamente por conta

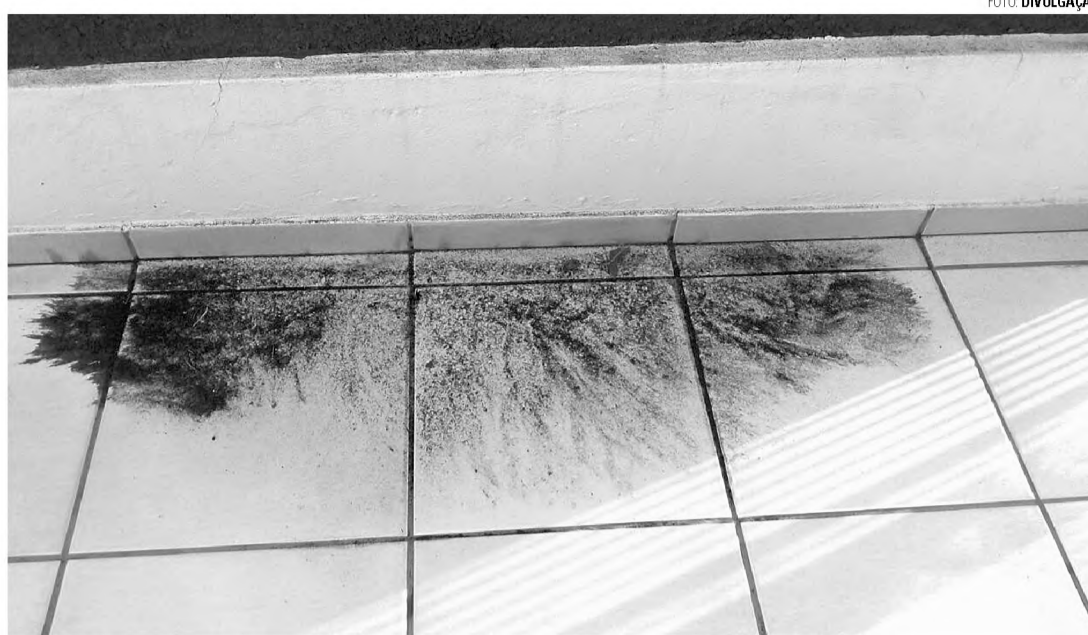
do pó, quando começou a chover e escorrer aquela água preta do telhado. A casa não para limpa", comenta.

Dirce Oliveira, que é empregada doméstica na Vila Antonieta, diz que precisa lavar o quintal até quatro vezes por semana por conta do pó e que a situação é a mesma em sua casa, no Jardim do Caju II. "Em casa é pior ainda, porque eu só consigo fazer faxina uma vez

por semana. Tenho um filho de quatro anos com bronquite e o pó faz muito mal a ele. Tem que dar um jeito nisso", reclama.

Ao jornal O ECO, a Cetesb informou que tomou conhecimento do problema e que o fato será averiguado, mas que por não se tratar de uma situação emergencial não existe uma data prevista para que isso aconteça. A agência revelou que assim que possível uma

inspeção será feita no local de origem (da reclamação) para coletar amostras do material, que será analisado.

Técnicos da companhia revelaram que existe suspeita em relação a uma empresa situada no Distrito Empresarial - o nome não foi revelado -, mas que não é possível fazer qualquer afirmação sem uma investigação. O que gera maior dúvida, de acordo com a agência, é a grande distância entre a possível fonte geradora da fuligem e os locais das reclamações. Por conta disso, será feita uma sondagem para averiguar se existe alguma empresa próxima ao local da reclamação que possa estar gerando a fuligem.

Se comprovada a responsabilidade de qualquer empresa pela fuligem ela será notificada - com ou sem multa - e orientada a solucionar o problema. A partir da terceira notificação, o procedimento, segundo a Cetesb, é encaminhar o caso à Secretaria do Meio Ambiente do Estado de São Paulo, que pode determinar a suspensão das atividades e até mesmo a interdição da empresa.

MACATUBA

Desfile dos 116 anos de Macatuba será 12 de junho

Cerimônia que marca o aniversário da cidade vai acontecer na avenida Coronel Virgílio Rocha, às 9h

Da Redação

A equipe organizadora do Desfile Cívico em comemoração aos 116 anos de Macatuba confirmou que o evento será realizado no dia 12 de junho, um domingo. O aniversário da cidade é no dia 13 de junho.

A partir das 9h do domingo, a avenida Coronel Virgílio Rocha ganha as cores da festa de aniversário da cidade com a participação de estudantes e professores das escolas municipais Caic Cristo Rei, Odila Galli Lista, Padre José Corsini e Waldomiro Fantini, das escolas estaduais Doutor Osmar Francisco da Conceição, Fernando Valezi e Professora Fanny Altafim Maciel, das creches Casa da

COMISSÃO ORGANIZADORA DO DESFILE DOS 116 ANOS

Letícia Pafetti (presidente)
Edilene Cristiane Cruzeiro Moreira
Adriana Gomes da Silva
Gilcelene Chiari Artioli
Marta Cristina Ijano Morsoletto
Eurídice de Fátima Galassi Peraçoli
Joseane Aparecida Pacheco
Claudinei Tadeu Gomes
Elaine Cristina Leda Lopes

Criança Cristo Rei, Casa da Criança Desidério Minetto e Casa da Criança Santo Antônio. Também participam do

desfile cívico alunos e monitores dos projetos desenvolvidos no Centro Cultural Orlando Bozan, das fanfarras do município e de instituições, empresas e entidades convidadas. Até o momento, a estimativa é de que cerca de 500 pessoas participarão do desfile pelo aniversário de Macatuba.

Segundo os organizadores, o tema que orienta todas as alas do desfile são os Jogos Olímpicos, evento mundial que o Brasil sedia neste ano no Rio de Janeiro. Antecipando o que está sendo preparado, a organização revela que o desfile fará alusão aos jogos olímpicos da Grécia Antiga até os dias atuais, com carros alegóricos e alas com as modalidades olímpicas.

CONCURSO

Prefeitura de Lençóis Paulista abre inscrições para contratação temporária de clínico geral

Taxa de inscrição é de R\$ 15,00 e com salário inicial de R\$ 2.860,73

Da Redação

A Prefeitura de Lençóis Paulista vai abrir entre os dias 30 de maio e 6 de junho, as inscrições visando o preenchimento de uma

vaga por meio de processo seletivo para contratação temporária de médico (clínico geral).

As inscrições devem ser feitas somente pelo site www.lencoispaulista.sp.gov.br. No site, os candidatos

devem acessar o link "Cidadão", "Concursos" para efetuar a inscrição. A taxa de inscrição é de R\$ 15,00 e o salário inicial de R\$ 2.860,73 para uma jornada de trabalho de 10 horas semanais.

Câmara Municipal de Lençóis Paulista		
DEPARTAMENTO DE FINANÇAS		
CONTABILIDADE		
Demonstrativo de Apuração das Despesas com Pessoal - LEGISLATIVO - Período: 1º Quadrimestre / 2016.		
LRF art.48 QUADRO COMPARATIVO COM LIMITES DA LRF		
	1º QUADRIMESTRE / 2016	
	R\$	%
Receita Corrente Líquida	196.462.764,22	100
Despesas Totais com Pessoal	2.578.509,55	1,31
Limite Máximo (art. 20 LRF)	11.787.765,85	6,00
Limite Prudencial 95% (par.ún.art.22 LRF)	11.198.377,55	5,70
Excesso a Regularizar	0,00	0,00
Dívida Consolidada Líquida	0,00	0,00
Saldo Devedor	0,00	0,00
Limite Legal(arts. 3º e 4º Res. nº 40 Senado)	0,00	0,00
Excesso a Regularizar	0,00	0,00
Concessões de Garantias	0,00	0,00
Montante	0,00	0,00
Limite Legal (art. 9º Res. nº 43 Senado)	0,00	0,00
Excesso a Regularizar	0,00	0,00
Operações de Crédito(exceto ARO)	0,00	0,00
Realizadas no Período	0,00	0,00
Limite Legal(inc. I, art. 7º Res. nº 43 Senado)	0,00	0,00
Excesso a Regularizar	0,00	0,00
ANDERSON PRADO DE LIMA PRESIDENTE RG. 29.268.994-9	EDVALDO BENTO MACONI CONTADOR CRC 1SP156249/O-4	JOSÉ VERGÍLIO GRANDI RESPONSÁVEL PELO CONTROLE INTERNO

Publicado no jornal O Eco, no dia 25 de Maio de 2016. Na página A5. Valor da publicação R\$ 181,36



ASSINE: (14) 3269-3311

Cotidiano

LUTO

Morreu ontem o empresário Hélvio Moretto

Sócio do Moretto Materiais para Construção, Hélvio teve ativa participação em entidades, clubes e serviços da cidade

Jair Aceituno

Lençóis Paulista perdeu ontem um de seus destacados empresários. Morreu ontem Hélvio Moretto, 64 anos, sócio-proprietário da Moretto Comércio e Indústria de Materiais de Construção Ltda, empresa com a qual, juntamente com os irmãos Odair e Devanir, recentemente falecido, continuou os negócios iniciados pelo pai, José Moretto, grande profissional da carpintaria e do comércio de madeiras de nossa cidade. Também dedicou-se, com a família à produção de cana, eucaliptos e bovinos na fazenda CPM, localizada na região do Rio Claro.

Além dos negócios próprios, Hélvio emprestou seu trabalho à filantropia, como diretor do Hospital Nossa Senhora da Piedade e atuou na liderança regio-

nal da Fiesp/Ciesp, entre outras atividades. O empresário Mário Silvio Baptistella, diretor do Ciesp, lembrou ontem do empresário como alguém muito reservado e dedicado à família, mas com larga folha de trabalho prestado à causa empresarial. "Ele participou de todos os movimentos ao meu lado, de Luiz Carlos Trecenti e outros companheiros, em busca de melhores condições para a economia de nossa cidade" - lembrou Baptistella.

Oscar Galli, amigo e companheiro de futebol de Moretto, disse ontem que sua morte representará uma grande perda. "Além da figura do meio empresarial, era um grande amigo que fazia a nossa alegria com suas brincadeiras sadias durante as nossas disputas no ginásio do "Tonicão"; ele vai fazer muita falta" - disse.

O empresário João Henrique Foganholi, dirigente do Hospital Nossa Senhora da Piedade lembrou ontem a O ECO que Hélvio Moretto foi integrante do conselho de administração da entidade e teve destacada participação, sempre trazendo sua experiência para o bom andamento das atividades da casa de saúde. "Ele era um assíduo participante das reuniões e trazia sua valiosa colaboração, que deu até há pouco tempo, quando teve de se afastar em razão da enfermidade" - concluiu.

O corpo de Hélvio Moretto foi velado a partir das 18 horas de ontem, no salão nobre do velório Paraíso da Colina e o sepultamento está marcado para as 14h30 de hoje, no Cemitério Municipal Alcides Francisco. Ele deixa a esposa Ana Maria Rubim Moretto e os filhos Mariana e Ricardo.

ACESSO

A Agência Nacional de Telecomunicações (Anatel) apresentou nesta terça-feira (24) o regulamento que vai assegurar o acesso de pessoas com deficiência aos serviços e equipamentos de telecomunicações. "Ele é muito necessário quando se trata do desafio da inclusão e a busca por garantir que a comunicação, que é um direito fundamental das pessoas, seja acessível a todos", disse o conselheiro da Anatel, Anibal Diniz.

RELIGIÃO

Região celebra Corpus Christi com missas e procissões

Paróquias de Lençóis, Agudos e Macatuba recebem doações de fraldas e alimentos como gesto concreto

Elton Laud

Instituído pelo Papa Urbano IV no ano de 126 D.C., o Corpus Christi é um dos acontecimentos mais importantes da Igreja Católica, que todos os anos, na quinta-feira seguinte ao domingo da Santíssima Trindade - em alusão à quinta-feira Santa, quando Jesus instituiu o sacramento da eucaristia - celebra o mistério da eucaristia, o sacramento do corpo e do sangue de Jesus Cristo. No Brasil, a partir da cidade de Ouro Preto, em Minas Gerais, os fiéis iniciaram o hábito de enfeitar as ruas por onde passa a procissão com serragem, prática que se repete em diversas localidades até os dias de hoje.

Em Lençóis Paulista, as ruas não serão enfeitadas este ano, mas o Santuário Nossa

Senhora da Piedade e as demais paróquias (Nossa Senhora Aparecida, São José, São Pedro e São Paulo, Cristo Ressuscitado e pró-paróquia de São Joaquim e Sant'Ana celebram o Corpus Christi, a partir das 17h de amanhã (26),



com missa solene seguida de procissão eucarística pelo entorno das igrejas. Como gesto concreto, os fiéis podem fazer a doação de fraldas geriátricas nos respectivos escritórios paroquiais.

Em Agudos, a missa de Corpus Christi será celebra-

da a partir das 16h, na Praça Tiradentes, de onde os fiéis seguem em procissão com o Santíssimo Sacramento até a Paróquia São Paulo Apóstolo. Todo o trajeto será enfeitado com serragem. A paróquia de Santo Antonio não realiza procissão, mas celebra missa solene às 19h30. Como gesto concreto, os fiéis também podem fazer a doação de fraldas geriátricas nos escritórios paroquiais.

Em Macatuba, a partir das 16h, a paróquia Santo Antônio celebra a missa solene, seguida de procissão pelas ruas do entorno da igreja matriz, que estarão enfeitadas com materiais recicláveis, alimentos e fraldas, que estão sendo arrecadados no escritório paroquial como gesto concreto e serão destinados ao hospital e famílias carentes da cidade.

Câmara Municipal de Lençóis Paulista

Publicação de Atos Oficiais

DECRETO LEGISLATIVO Nº 20/2016 - de 24 de maio de 2016 - "Concede a Ordem do Mérito Lençoense às pessoas que especifica."

Câmara Municipal de Lençóis Paulista, 24 de maio de 2016.

ANDERSON PRADO DE LIMA
Presidente

Publicada na Secretaria da Câmara Municipal
Em 24 de maio de 2016.

DECRETO LEGISLATIVO Nº 21/2016 - de 24 de maio de 2016 - "Concede Título de Cidadã Lençoense à Senhora MARIA INES CACHONE CAMILLO."

Câmara Municipal de Lençóis Paulista, 24 de maio de 2016.

ANDERSON PRADO DE LIMA
Presidente

Publicada na Secretaria da Câmara Municipal
Em 24 de maio de 2016.

DECRETO LEGISLATIVO Nº 22/2016 - de 24 de maio de 2016 - "Concede Título de Cidadão Lençoense ao Senhor FABIO TOLEDO TORRESAN."

Câmara Municipal de Lençóis Paulista, 24 de maio de 2016.

ANDERSON PRADO DE LIMA
Presidente

Publicada na Secretaria da Câmara Municipal
Em 24 de maio de 2016.

Publicado no jornal O Eco, no dia 25 de Maio de 2016. Na página A6. Valor da publicação R\$ 37,13



Câmara Municipal de Lençóis Paulista



DEPARTAMENTO DE FINANÇAS CONTABILIDADE

Demonstrativo de Apuração das Despesas com Pessoal - LEGISLATIVO - Período: 1º Quadrimestre / 2016.

EVOLUÇÃO DA DESPESA LÍQUIDA NOS ÚLTIMOS DOZE MESES													
	Maio	Junho	Julho	Agosto	Setembro	Outubro	Novembro	Dezembro	Janeiro	Fevereiro	Março	Abril	TOTAIS
DESPESAS COM PESSOAL													
01 VENCIMENTO E VANTAGENS FIXAS - PESSOAL ATIVO	118.233,25	112.539,18	109.294,37	123.352,95	110.987,91	114.325,59	124.442,55	195.840,85	115.404,54	126.266,53	148.848,14	128.902,15	1.528.438,01
02 TERCEIRIZAÇÃO DE MÃO-DE-OBRA	0,00	0,00	0,00	0,00	0,00	0,00	0,00	0,00	0,00	0,00	0,00	0,00	0,00
04 REMUNERAÇÃO DOS AGENTES POLITICOS	57.492,94	56.323,11	57.492,94	57.361,85	57.361,85	57.361,85	57.361,85	57.361,85	57.361,85	57.361,85	57.361,85	57.361,85	687.565,64
05 ENCARGOS SOCIAIS	28.478,27	28.166,07	28.278,74	27.499,15	28.120,59	28.098,54	29.221,12	45.678,00	28.773,75	29.262,78	30.741,39	30.187,50	362.505,90
SUBTOTAL(I)	204.204,46	197.028,36	195.066,05	208.213,95	196.470,35	199.785,98	211.025,52	298.880,70	201.540,14	212.891,16	236.951,38	216.451,50	2.578.509,55
DESPESAS NÃO COMPUTADAS													
01 INDENIZAÇÃO POR DEMISSÕES	0,00	0,00	0,00	0,00	0,00	0,00	0,00	0,00	0,00	0,00	0,00	0,00	0,00
02 INCENTIVO A DEMISSÃO VOLUNTÁRIA	0,00	0,00	0,00	0,00	0,00	0,00	0,00	0,00	0,00	0,00	0,00	0,00	0,00
03 DECORRENTES DE DECISÃO JUDICIAL E EXERCÍCIOS ANTERIORES	0,00	0,00	0,00	0,00	0,00	0,00	0,00	0,00	0,00	0,00	0,00	0,00	0,00
04 DESPESA COM INATIVOS E PENSIONISTAS CUSTEADAS COM RECURSOS VINCULADOS	0,00	0,00	0,00	0,00	0,00	0,00	0,00	0,00	0,00	0,00	0,00	0,00	0,00
SUBTOTAL(II)	0,00	0,00	0,00	0,00	0,00	0,00	0,00	0,00	0,00	0,00	0,00	0,00	0,00
TOTAL LIQUIDO (I-II)	204.204,46	197.028,36	195.066,05	208.213,95	196.470,35	199.785,98	211.025,52	298.880,70	201.540,14	212.891,16	236.951,38	216.451,50	2.578.509,55

ANDERSON PRADO DE LIMA
PRESIDENTE
RG. 29.268.994-9

EDVALDO BENTO MACONI
CONTADOR
CRC 1SP156249/O-4

JOSÉ VERGÍLIO GRANDI
RESPONSÁVEL PELO CONTROLE
INTERNO

Publicado no jornal O Eco, no dia 25 de Maio de 2016. Na página A6. Valor da publicação R\$ 211,55



Hélvio Moretto

★ 30/10/1951

✝ 24/05/2016

O Hospital Nossa Senhora da Piedade manifesta seu mais profundo pesar pelo falecimento do Diretor Hélvio Moretto, ocorrido ontem, 24 de maio de 2016.

Desde 4 de outubro de 2013, Hélvio era Diretor no Hospital, onde deixa como legado uma belíssima trajetória, marcada pelo respeito ao próximo, amor e dedicação. Diante desta perda irreparável, o Hospital se solidariza com familiares e amigos.



Associação Beneficente Hospital
Nossa Senhora da Piedade
Lençóis Paulista / SP

Saúde

PRIMEIROS TESTES

O desenvolvimento da vacina contra o vírus Zika, resultado da parceria firmada entre o Instituto Evandro Chagas (PA), do Ministério da Saúde, e a Universidade Medical Branch do Texas, Estados Unidos, estará disponível para os testes pré-clínicos (em primatas e camundongos) em novembro. A previsão foi anunciada pelo diretor do instituto, Pedro Vasconcelos, ao ministro da Saúde, Ricardo Barros, na sexta-feira (20) durante reunião no Ministério da Saúde.

POLÊMICA

STF suspende lei que autoriza produção e uso da "pílula do câncer"

Por seis votos a quatro, Supremo Tribunal Federal anulou lei que permitiu circulação de substância

Ivan Richard e Michèle Canes Agência Brasil



FOTO: DIVULGAÇÃO

DECISÃO - Supremo Federal suspendeu produção e circulação de fosfoetanolamina sintética, conhecida como pílula do câncer

O Supremo Tribunal Federal (STF) suspendeu na quinta-feira (19) a eficácia da lei que permite a fabricação, distribuição e o uso da fosfoetanolamina sintética, conhecida como "pílula do câncer". Por 6 votos a 4, a Corte máxima do país acatou pedido da Associação Médica Brasileira (AMB) para suspender os efeitos da lei aprovada pelo Congresso no final de março e sancionada pela presidenta afastada da República Dilma Rousseff em 14 de abril. Ao julgar o mérito da questão, sem data definida, a Corte decidirá sobre a anulação ou não da lei.

A maioria dos ministros acompanhou voto do relator do caso, ministro Marco Aurélio Mello, que entendeu que o Congresso invadiu a competência da Agência Nacional de Vigilância Sanitária (Anvisa) de liberar substâncias médicas. Além de ser temerária, a liberação da "pílula do câncer" ocorreu sem as pesqui-

sas científicas necessárias. Acompanham o relator, os ministros Luís Roberto Barroso, Teori Zavascki, Luiz Fux, Cármen Lúcia e presidente da Corte, Ricardo Lewandowski.

"O controle dos medicamentos fornecidos à população é efetuado, tendo em conta a imprescindibilidade de aparato técnico especializado, por agência reguladora supervisionada pelo Poder Executivo. A atividade fiscalizatória dá-se mediante atos administrativos concretos de liberação das substâncias, devidamente precedidos dos estudos técnicos - científicos e experimentais. Ao Congresso Nacional não cabe viabilizar, por ato abstrato e genérico, a distribuição de qualquer medicamento", disse Marco Aurélio.

Para o relator, é temerária, e potencialmente danosa, a liberação genérica do medicamento sem os estudos clínicos, em razão da ausên-

cia, até o momento, de elementos técnicos da viabilidade da substância para o bem-estar do organismo humano. "Salta aos olhos, portanto, a presença dos requisitos para o implemento da medida acauteladora", disse Marco Aurélio.

RESERVA ADMINISTRATIVA

Na avaliação do ministro Luís Roberto Barroso, houve por parte do Congresso, violação da reserva de administração, ou seja, de competência do Poder Executivo. Assim, como o relator, Barroso afirmou que o risco da liberação do medicamento sem teste é maior do que os resultados positivos relatados por alguns pacientes que fizeram uso do medicamento.

"Sem a submissão da fosfoetanolamina sintética a todos os testes necessários não é possível aferir a

sua segurança, qualidade e eficácia, tampouco iniciar o processo de obtenção de registro como medicamento junto à Anvisa, possibilitando sua comercialização. No estágio atual das pesquisas não há evidências que a substância tenha efeitos positivos no combate ao câncer, de que não seja tóxica e de que não produza efeitos colaterais relevantes nos pacientes que a ingerirem", disse.

O presidente do STF disse que o Estado tem que agir "racionalmente". "O Estado de Direito que se organiza em bases racionais. Não me parece ser possível que hoje o Estado, sobretudo em um campo tão sensível, que é o campo da saúde, possa, agir irracionalmente, levando em conta em ordem metafísica e fundamentada em suposições que não tenham base em evidências científicas", disse Lewandowski.

Para o ministro Luiz Fux, a Lei 13.269 de 2016 abriu um "carta de alforria" e representa um grande risco à saúde das pessoas. "Sem saber os malefícios dos efeitos colaterais essa substância pode violar o direito a saúde e uma vida digna".

DIVERGÊNCIA

O ministro Luiz Edson Fachin abriu divergência e foi acompanhado pelos ministros Rosa Weber, Dias Toffoli e Gilmar Mendes. Para Fachin, a liminar deveria ser concedida, exceto para os casos de pacientes terminais.

"É possível afirmar que as coincidentes exigidas para o acesso a determinadas substâncias podem ser relativizadas em vista da condição de saúde do paciente. Em casos tais, a situação de risco para demonstrar que as exigências relativas à segurança cedem em virtude da própria escolha das pessoas, eventualmente, acometidas de enfermidades. Essa escolha não decorre apenas do direito de autonomia, mas da autodefesa do direito à vida em prol da qualidade de vida", disse Fachin.

Artigo



Marcelo Ranzani é médico-infectologista e colunista do site do jornal O ECO

Pneumonia, a vilã do inverno

Tosse, febre, dor no peito para respirar, falta de ar são os principais sintomas da Pneumonia. Associado a estes sintomas também é frequente escarro amarelado ou cor laranja, podendo ter sangue, perda do apetite, calafrios e nos casos graves, queda da pressão arterial que pode levar ao choque séptico e à morte.

A pneumonia é uma doença comum, que ocorre em 450 milhões de pessoas por ano em todo o planeta. É uma das principais causas de morte entre todas as faixas etárias, resultando em 4 milhões de mortes, ou seja é responsável por 7% de todas as mortes por ano, no mundo.

As taxas são maiores em crianças menores de cinco anos,

e adultos com mais de 75 anos de idade. No Brasil são computados todos os anos, apenas no SUS mais de 200.000 mil internações por ano por Pneumonia. Pessoas que tem diabetes, fumantes, idosos, pessoas com Aids, indivíduos submetidos a transplantes, pessoas que tem insuficiência renal, ou que fazem diálise, entre outras causas de imunodepressão têm maior chance de contrair a Pneumonia e também de apresentar maior gravidade na doença.

Doenças comuns no inverno, tais como rinites, asma, resfriados e a Gripe, são causas de aumento na produção do muco e de quebra de barreira mucosa nas vias aéreas, podendo preceder uma infecção bacteriana que evoluiu para a Pneumonia. Mas nem sempre é assim. Na maior parte das vezes a própria bactéria causadora da doença se insta-

la e causa de maneira abrupta os sintomas descritos acima, já se iniciando como Pneumonia e não como um quadro gripal.

O pneumococo (Streptococcus pneumoniae) é o responsável por cerca de 80% das pneumonias. Mas além dele há também outras bactérias e vírus que podem causar pneumonia. A própria Gripe (Influenza) cursa em muitos casos como pneumonia viral, especialmente o vírus H1N1, que é causador de insuficiência respiratória e doença grave com muita frequência.

Hoje em dia, há tratamento para todas as formas de pneumonia com antivirais, antibióticos e outros medicamentos que melhoraram e muito as chances de recuperação dos pacientes, em relação a algumas décadas atrás. Mesmo assim, a Pneumonia é uma das principais causas de morte, especialmente no inverno.

MultiFórmulas
Saúde e beleza, excelência em...

manipulação

Rua XV de Novembro, 675 - Tel.: 4105-0430
(em frente ao Banco Bradesco)

PameLab
Laboratório de Análises Clínicas

-EXAMES LABORATORIAIS
-HORMONAIS
-DNA
-ATENDEMOS CONVÊNIOS E PARTICULARES

ATENDIMENTO A PARTIR DA 06:30 DA MANHÃ
Rua Piedade, 630 - Centro / (14) 3264-3828

ODONTOLOGIA

Ortodontista **Dra. Milena Sanches Trecenti**
CROSP: 75.867 Tel 3264-5417

Odontopediatra **Dra. Luciana M. S. Cortez**
CROSP: 65.075 Tel 3264-6600

Rua Piedade, 465 - Centro - Lençóis Paulista - SP

Clínica de Olhos
Dr. Daniel Ramos Parente
Médico Oftalmologista - CRM 71.849

Tel: (14) 3263-2833 / 9.9802-7554
9 de Julho, 467 - Centro - CEP 18.680-120 - Lençóis Paulista
mail: btparent@superig.com.br - www.danielparente.com

Dr. Sergio Pelegrini Marun

CLÍNICA - LENTES DE CONTATO
CRM 14.984 - CIC 303583458-04

Ex-docente do curso de especialização em oftalmologia do Hospital Central da Santa Casa de Misericórdia de S. Paulo

RUA PIEDADE, 183 - LENÇÓIS PAULISTA
sergiomarun@unimedlp.com.br | Tel: (14) 3263-0084 e 3264-6362

Dr. Danilo Souza Silva
Cirurgia Buco-Maxilo-Facial
CROSP 91397

Dr. Denise Costa
Otorrinolaringologista
Medicina do Sono
CRM 125845 SP

Dr. Vagner Juliano Júnior
Pediatra
Pneumopediatria
CRM 106530 SP

RUA CORONEL VIRGÍLIO ROCHA, 28
CENTRO - LENÇÓIS PAULISTA - SP - CEP: 18682046

CRIOLIPOLISE

ESTAREMOS GONGELANDO AS GORDURINHAS

COM 10% DE DESCONTO PARA O DIA 21/05

AGENDE SEU HORÁRIO

Cheque Cartões Convênio com a

VISA MasterCard ASP

sankal

Dr. Antônio Tedesco, 806 - Lençóis Paulista - SP
Telefone: (14) 3264-1960 / 9 9611-9243

ASSINE O ECO
UM SENHOR JORNAL

EDIÇÕES DE QUARTA E SÁBADO

(14) 3269-3311

Rua Geraldo Pereira de Barros, 948 - Centro - Lençóis Paulista

AQUI O SISTEMA É BRUTO!

Matchá
Mais potente que o chá verde
Acelera o metabolismo
Auxilia e muito na perda de peso
Efeito diurético
Ajuda na recuperação muscular

A Farmacêutica
Farmácia de Manipulação

Av. Pe. Saltústio, 1.112 - Lençóis Pta.
DISK ENTREGAS (14) 3264-9487

Loja virtual
www.apharmacêutica.com.br

WhatsApp
9.9806-3930

Sociedade



RUNNERS LP
Grupo Lençoesense na 1ª Corrida Pedestre Barra Run, na cidade da Barra Bonita. Parabéns!

GRÁFICA Centergraf
SUA MELHOR IMPRESSÃO ESTÁ AQUI!

Cartazes
Folders
Folhetos
Talonários
Cartões de Visitas

Lençóis Paulista
(14) 3263-0170
centergraf@ipnet.com.br

BOLÃO
LANCHES

Refrigerantes | Sucos | Cervejas

DISK- ENTREGA
3264-8399
Av. Pe. Salústio com
Ignácio Anselmo
Lençóis Paulista

O ECO
UM SENHOR JORNAL

Um Senhor Jornal também no digital!

Acesse o novo site do ECO
jornaloeco.com.br



FOTO: ARQUIVO PESSOAL

MEDALHA - A1ª Corrida Pedestre Barra Run, realizada na Barra Bonita, no domingo dia 22 de maio, contou com a participação de muitos lençoesenses (a maioria do grupo de corrida Runners LP. Na foto: Inês Bandoli, Adriana Valente e Silvana Saraiva.

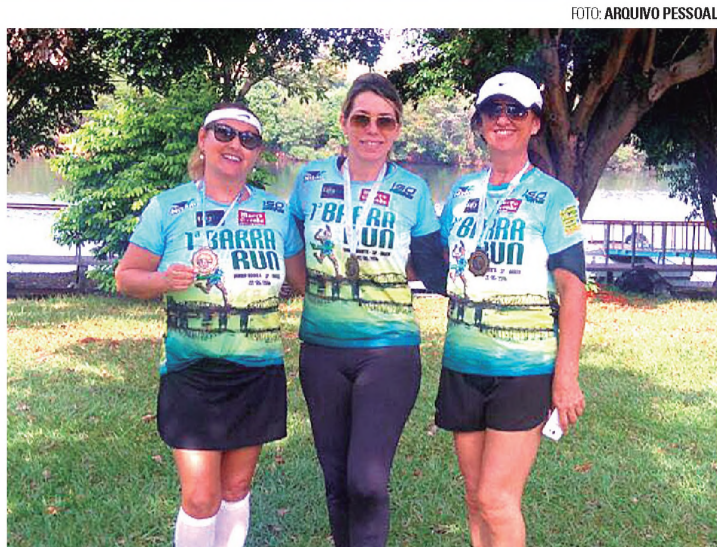

FOTO: ARQUIVO PESSOAL

IDADE NOVA - O empresário e rotariano Luis Leda completa idade nova amanhã, dia 26. Ele recebe os parabéns da esposa Leonice Nelli Leda, da filha Larissa Nelli Leda, do futuro genro Leandro, dos amigos, familiares e da equipe de O ECO. Felicidades!

NEGÓCIOS



FOTO: O ECO

PALÁCIO SORVETE

No Palácio Sorvete agora você encontra o espaço café, com salgados, chocolate quente, vitaminas, sucos naturais e os deliciosos lanches naturais. A sorveteria fica na avenida Coronel Virgílio Rocha, 1808, no Centro de Macatuba. Telefone (14) 3298 2411. Na foto, Luciano e Simone.



FOTO: CINTIA FOTOGRAFIAS

giro Social

- 1 Carlos Mariano no dia 23, recebeu os parabéns da esposa Rosalva Rocha Mariano e das filhas Ana Júlia e Ana Carolina.
- 2 Logan Caversan fará aniversário amanhã. Parabéns é o que deseja a esposa Graciane e a filha Sofia.
- 3 Gabrielle Sguerri faz aniversário hoje. Parabéns!
- 4 Petter Paccola faz aniversário ontem dia 24. Parabéns de todos os amigos e familiares.
- 5 Mariana Alves aniversariou ontem dia 24. Parabéns de todos os amigos e familiares.
- 6 Rubinho fez aniversário ontem. Parabéns!



FOTO: ARQUIVO PESSOAL



FOTO: ARQUIVO PESSOAL



FOTO: ARQUIVO PESSOAL

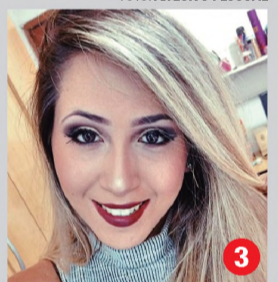

FOTO: ARQUIVO PESSOAL



FOTO: ARQUIVO PESSOAL

COMEMORAÇÕES

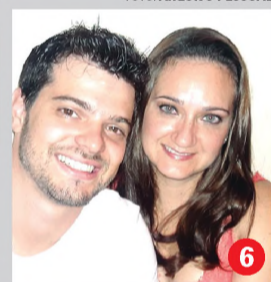

FOTO: LAURO PHOTO STUDIO

• Marcos Vinícius, 8 meses e sua mamãe Priscila



• Parabéns para Manuela que comemorou seus 4 aninhos no dia 20 de maio, junto com seus pais e amiguinhos na escolinha Pinguinho de Gente. Ela recebeu os parabéns dos pais Daniela e Daniel.



FOTO: STUDIO A

SANTA CLARA
Materiais Elétricos

VENHA CONFERIR!

LOJA 1: Avenida Brasil, 589 - Centro
Fone: (14) 3269-1057
LOJA 2: Rod. Osny Matheus, Km 112, Nova Pastor Natalino, 260
Fone: (14) 3269-1717

São Cristóvão
BATERIAS, PEÇAS PARA TRATORES E ÓLEOS LUBRIFICANTES EM GERAL

Executamos serviço de prensagem de mangueiras hidráulicas.

Rua Piedade, 829 - Centro
(14) 3269-3700 - Lençóis Paulista
e-mail: dalbentelatin@bol.com.br

Lia Flores

ARRANJOS VASOS FLORAIS PLASTAS ORNAMENTAIS FLORES DE CORTE

Av. Nove de Julho, 736
Fone: 3263-4865
Rua Geraldo P. de Barros, 652
Fone: 3263-5253
Rua Geraldo P. de Barros, 177
Fone: 3263-4600

O ECO
UM SENHOR JORNAL

chegou!

O DELICIOSO HAMBÚRGUER DE CARNE BOVINA 56g DA FRIGOL. EXPERIMENTE!

Frigol
Alimenta sua vida

www.frigol.com.br | frigoloficial

SHOW COM **DJAVAN**
CONCORRA A CONVITES

11/JUN
A PARTIR DAS 20H30 NO SAGAE EM BAURU

Para participar, cadastre-se pelo site
venturafm.com.br/djavan

Sorteios dia 10/06, durante a programação.

PR2
www.pr2entertainment.com.br

ventura
fm90.1



Prefeitura Municipal de Lençóis Paulista



CN-SIFPM MUNICIPIO DE LENCOIS PAULISTA CONAM
RELATORIO DE GESTAO FISCAL
DEMONSTRATIVO DA DIVIDA CONSOLIDADA LIQUIDA
ORCAMENTOS FISCAL E DA SEGURIDADE SOCIAL
Periodo de Referencia: JANEIRO a ABRIL/2016 - 1o. QUADRIMESTRE
RGF - ANEXO 2 (LRF, art.55, inciso I, alinea "b") R\$ 1,00

DIVIDA CONSOLIDADA	SALDO DO EXERCICIO ANTERIOR	SALDO DO EXERCICIO DE 2016		
		Ate o 1o.Quadrimestre	Ate o 2o.Quadrimestre	Ate o 3o.Quadrimestre
DIVIDA CONSOLIDADA - DC (I)	3.085.241,11	3.063.342,19	0,00	0,00
Divida Mobiliaria				
Divida Contratual	2.639.720,49	2.594.855,90	0,00	0,00
Interna	2.639.720,49	2.594.855,90		
Externa				
Precatorios posteriores a 05/05/2000 (inclusive)				
Vencidos e nao pagos				
Outras Dividas	445.520,62	468.486,29		
DEDUCOES (II)	15.951.998,15	35.338.599,13	0,00	0,00
Disponibilidade de Caixa Bruta	24.736.855,22	35.413.595,77		
Demais Haveres Financeiros	25.253,92	21.374,33		
(-)Restos a Pagar Processados (Exceto Precatorios)	8.810.110,99	96.370,97		
DIVIDA CONSOLIDADA LIQUIDA - DCL (III)=(I - II)	-12.866.757,04	-32.275.256,94	0,00	0,00
RECEITA CORRENTE LIQUIDA - RCL	187.922.206,75	196.462.764,22		
% da DC sobre a RCL (I/ RCL)	1,64	1,55	0,00	0,00
% da DCL sobre a RCL (III/ RCL)	-6,84	-16,42	0,00	0,00
LIMITE DEFINIDO POR RESOLUCAO DO SENADO FEDERAL:120%	225.506.648,10	235.755.317,06	0,00	0,00
LIMITE DE ALERTA (inciso III do par.1o. do art.59 da LRF) 108%	202.955.983,29	212.179.785,35	0,00	0,00

DETALHAMENTO DA DIVIDA CONTRATUAL				
DIVIDA CONTRATUAL (IV = V + VI + VII + VIII)	2.639.720,49	2.594.855,90	0,00	0,00
DIVIDA DE PPP (V)				
PARCELAMENTO DE DIVIDAS (VI)	0,00	0,00	0,00	0,00
De Tributos				
De Contribuicoes Sociais	0,00	0,00	0,00	0,00
Previdenciarias				
Demais Contribuicoes Sociais				
Do FGTS				
Com Instituicao nao Financeira				
DIVIDA COM INSTITUICAO FINANCEIRA (VII)	2.639.720,49	2.594.855,90	0,00	0,00
Interna	2.639.720,49	2.594.855,90		
Externa				
DEMAIS DIVIDAS CONTRATUAIS (VIII)				
OUTROS VALORES NAO INTEGRANTES DA DC				
PRECATORIOS ANTERIORES A 05/05/2000				
INSUFICIENCIA FINANCEIRA				
DEPOSITOS	36.262,04	63.954,79		
RP NAO-PROCESSADOS DE EXERCICIOS ANTERIORES	4.792.069,61	1.734.845,24		
ANTECIPACOES DE RECEITA ORCAMENTARIA - ARO				

REGIME PREVIDENCIARIO				
DIVIDA CONSOLIDADA PREVIDENCIARIA	SALDO DO EXERCICIO ANTERIOR	SALDO DO EXERCICIO DE 2016		
		Ate o 1o.Quadrimestre	Ate o 2o.Quadrimestre	Ate o 3o.Quadrimestre
DIVIDA CONSOLIDADA PREVIDENCIARIA (IX)	197.122.386,89	211.733.254,35	0,00	0,00
Passivo Atuarial	197.122.386,89	211.733.254,35	0,00	0,00
Outras Dividas				
DEDUCOES (X)	212.756.338,24	228.263.375,07	0,00	0,00
Disponibilidade de Caixa Bruta	1.075.888,06	1.194.432,42		
Investimentos	212.732.077,00	227.068.942,65		
Demais Haveres Financeiros				
(-)Restos a Pagar Processados	1.051.626,82	0,00		
OBRIGACOES NAO INTEGRANTES DA DC	12.781,37	0,00		
DIVIDA CONSOLIDADA LIQUIDA PREVIDENCIARIA (XI)=(IX-X)	-15.633.951,35	-16.530.120,72	0,00	0,00

FONTE:CN-SIFPM - Sistema Integrado de Financas Publicas Municipais, Unidade responsavel- CONTABILIDADE
Data da emissao 19/MAI/2016 e hora de emissao 16:17

Os dados da entidade CAMARA MUNICIPAL

foram extraídos do sistema FIORILLI S/C LTDA. - SOFTWARE

Os dados da entidade SERVICO AUTONOMO DE AGUA E ESGOTOS - SAAE

foram extraídos do sistema CECAM

NOTAS:

1. Se o saldo apurado for negativo, ou seja, se o total da Disponibilidade de Caixa Bruta somada aos Demais Haveres Financeiros for menor que Restos a Pagar Processados, nao devera ser informado nessa linha, mas sim na linha da "Insuficiencia Financeira", das Obrigacoes nao Integrantes da Divida Consolidada - DC.

DETALHAMENTO	SALDO DO EXERCICIO ANTERIOR	SALDO DO EXERCICIO DE 2016		
		Ate o 1o.Quadrimestre	Ate o 2o.Quadrimestre	Ate o 3o.Quadrimestre
Programa de Modernizacao da Administracao Publica - PMAT	0,00	0,00		
Programa de Iluminacao Publica - RELUZ	0,00			

IZABEL CRISTINA C. LORENZETTI
PREFEITA MUNICIPAL
CPF-601.401.438-15

JULIO ANTONIO GONCALVES
DIRETOR DE FINANÇAS
CPF-120.036.368-03

ADRIANO CARLOS PACCOLA
COORDENADOR DE CONTABILIDADE
CRC-TC 1SP220.456/0-4

WAGNER JOSE RIBEIRO
RESPONSÁVEL PELO CONTROLE INTERNO
CPF-334.322.488-06



Prefeitura Municipal de Lençóis Paulista



CN-SIFPM	MUNICIPIO DE LENCOIS PAULISTA	CONAM
Relatorio Resumido da Execucao Orcamentaria Demonstrativo das Receitas e Despesas com Manutencao e Desenvolvimento do Ensino - MDE Orcamentos Fiscal e da Seguridade Social		
RREO - ANEXO 8 (LDB, art.72)	Periodo de Referencia: JANEIRO a ABRIL 2016 / BIMESTRE: MARCO-ABRIL	R\$ 1,00

RECEITAS DO ENSINO

RECEITA RESULTANTE DE IMPOSTOS (caput do art.212 da Constituicao)	Previsao Inicial	Previsao Atualizada (a)	Receitas Realizadas	
			Ate o Bimestre (b)	% (c)=(b/a)X100
1 - RECEITAS DE IMPOSTOS	22.618.000,00	23.982.512,32	8.633.512,08	35,99
1.1- Receita Resultante do Imp.s/ Propr.Predial e Ter.Urbana-IPTU	6.430.000,00	7.287.678,08	2.759.011,32	37,85
1.1.1- Imposto sobre a Propriedade Predial e Territorial Urbana - IPTU	5.480.000,00	6.304.618,89	2.981.780,36	47,29
1.1.2- Multas, Juros de Mora e Outros Encargos do IPTU	50.000,00	28.478,94	1.372,27	4,81
1.1.3- Divida Ativa do IPTU	700.000,00	753.343,17	286.676,49	38,05
1.1.4- Multas, Juros de Mora, Atualizacao Monetaria e Outros Encargos da Divida Ativa do IPTU	200.000,00	201.237,08	80.851,49	40,17
1.1.5- (-) Deducoes da Receita do IPTU			-591.669,29	0,00
1.2- Receita Resultante do Imp. s/ Transmissao Inter Vivos - ITBI	1.505.000,00	1.844.539,99	841.206,63	45,60
1.2.1- Imposto sobre a Transmissao Inter Vivos - ITBI	1.500.000,00	1.839.111,85	839.111,85	45,62
1.2.2- Multas, Juros de Mora e Outros Encargos do ITBI	5.000,00	5.408,98	2.161,84	39,96
1.2.3- Divida Ativa do ITBI				
1.2.4- Multas, Juros de Mora, Atualizacao Monetaria e Outros Encargos da Divida Ativa do ITBI		19,16	19,16	100,00
1.2.5- (-) Deducoes da Receita do ITBI			-86,22	0,00
1.3- Receita Resultante do Imp. s/ Servicos Qualquer Natureza-ISS	10.993.000,00	10.779.454,61	3.422.454,53	31,74
1.3.1- Imposto sobre Servicos de Qualquer Natureza - ISS	10.100.000,00	9.911.684,35	3.175.152,51	32,03
1.3.2- Multas, Juros de Mora e Outros Encargos do ISS	65.000,00	54.430,39	11.572,82	21,26
1.3.3- Divida Ativa do ISS	510.000,00	478.052,89	138.052,85	28,87
1.3.4- Multas, Juros de Mora, Atualizacao Monetaria e Outros Encargos da Divida Ativa do ISS	318.000,00	335.286,98	150.604,80	44,91
1.3.5- (-) Deducoes da Receita do ISS			-52.928,45	0,00
1.4- Receita Resultante do Imposto de Renda Retido na Fonte- IRRF	3.690.000,00	4.070.839,64	1.610.839,60	39,57
1.4.1- Imposto de Renda Retido na Fonte - IRRF	3.690.000,00	4.070.839,64	1.610.839,60	39,57
1.4.2- Multas, Juros de Mora e Outros Encargos do IRRF				
1.4.3- Divida Ativa do IRRF				
1.4.4- Multas, Juros de Mora, Atualizacao Monetaria e Outros Encargos da Divida Ativa do IRRF				
1.4.5- (-) Deducoes da Receita do IRRF				
1.5- Receita Res. do Imp. Territorial Rural-ITR(CF,art.153,p.4.,inc.III)				
1.5.1- Imposto de Renda Retido na Fonte - ITR				
1.5.2- Multas, Juros de Mora e Outros Encargos do ITR				
1.5.3- Divida Ativa do ITR				
1.5.4- Multas, Juros de Mora, Atualizacao Monetaria e Outros Encargos da Divida Ativa do ITR				
1.5.5- (-) Deducoes da Receita do ITR				
2 - RECEITAS DE TRANSFERENCIAS CONSTITUCIONAIS E LEGAIS	95.302.000,00	96.439.949,81	33.273.103,66	34,50
2.1- Cota-Parte FPM	31.327.000,00	30.259.551,72	9.191.356,15	30,37
2.1.1- Parcela referente a CF, art.159,I,alinea b	30.327.000,00	29.592.885,00	9.191.356,15	31,05
2.1.2- Parcela referente a CF, art.159,I,alinea d	500.000,00	333.333,36		
2.1.3- Parcela referente a CF, art.159,I,alinea e	500.000,00	333.333,36		
2.2- Cota-Parte ICMS	52.652.000,00	51.399.273,25	15.984.758,12	31,09
2.3- ICMS-Desoneracao - L.C. No.87/1996	225.000,00	228.842,92	79.803,64	34,87
2.4- Cota-Parte IPI-Exportacao	448.000,00	420.845,08	115.389,70	27,41
2.5- Cota-Parte ITR	850.000,00	659.020,12	44.608,45	6,76
2.6- Cota-Parte IPVA	9.800.000,00	13.472.416,72	7.857.187,60	58,32
2.7- Cota-Parte IOF-Ouro				
3 - TOTAL DA RECEITA IMPOSTOS (1+2)	117.920.000,00	120.422.462,13	41.906.615,74	34,79

RECEITAS ADICIONAIS PARA FINANCIAMENTO DO ENSINO

RECEITAS ADICIONAIS PARA FINANCIAMENTO DO ENSINO	Previsao Inicial	Previsao Atualizada (a)	Receitas Realizadas	
			Ate o Bimestre (b)	% (c)=(b/a)X100
4 - RECEITA DA APLIC.FINANC.DE OUTROS RECURSOS DE IMPOSTOS VINC.AO ENSINO				
5 - RECEITA DE TRANSFERENCIAS DO FNDE	5.523.400,00	5.935.788,98	2.253.522,14	37,96
5.1- Transferencias do Salario-Educacao	4.300.000,00	4.652.103,63	1.785.436,95	38,37
5.2- Transferencias Diretas - PDDE	900,00	600,00		
5.3- Transferencias Diretas - PNAE	1.103.000,00	1.070.457,40	335.124,00	31,30
5.4- Transferencias Diretas - PNATE	33.500,00	33.682,97	11.349,61	33,69
5.5- Outras Transferencias do FNDE		84.979,42	84.979,42	100,00
5.6- Aplicacao Financeira dos Recursos do FNDE	86.000,00	93.965,56	36.632,16	38,98
6 - RECEITA DE TRANSFERENCIAS DE CONVENIOS	1.069.500,00	1.690.999,30	977.999,26	57,83
6.1- Transferencias de Convenios	1.065.500,00	1.682.184,09	971.850,73	57,77
6.2- Aplicacao Financeira dos Recursos de Convenios	4.000,00	8.815,21	6.148,53	69,74
7 - RECEITA DE OPERACOES DE CREDITO				
8 - OUTRAS RECEITAS PARA FINANCIAMENTO DO ENSINO				
9 - TOTAL DAS RECEITAS ADICIONAIS PARA FINANCIAMENTO DO ENSINO(4+5+6+7+8)	6.592.900,00	7.626.788,28	3.231.521,40	42,37

FUNDEB

RECEITAS DO FUNDEB	Previsao Inicial	Previsao Atualizada (a)	Receitas Realizadas	
			Ate o Bimestre (b)	% (c)=(b/a)X100
10- RECEITAS DESTINADAS AO FUNDEB	18.860.400,00	18.860.400,00	6.654.620,57	35,28
10.1- Cota-Parte FPM Destinada ao FUNDEB (20% de 2.1.1)	6.065.400,00	6.065.400,00	1.838.271,15	30,30
10.2- Cota-Parte ICMS Destinada ao FUNDEB (20% de 2.2)	10.530.400,00	10.530.400,00	3.196.951,55	30,35
10.3- ICMS-Desoneracao Destinada ao FUNDEB (20% de 2.3)	45.000,00	45.000,00	15.960,72	35,46
10.4- Cota-Parte IPI-Exportacao Destinada ao FUNDEB (20% de 2.4)	89.600,00	89.600,00	23.077,94	25,75
10.5- Cota-Parte ITR ou ITR Arrec.Destinados ao FUNDEB(20% de 1.5 +2.5)	170.000,00	170.000,00	8.921,65	5,24
10.6- Cota-Parte IPVA Destinada ao FUNDEB (20% de 2.6)	1.960.000,00	1.960.000,00	1.571.437,56	80,17
11- RECEITAS RECEBIDAS DO FUNDEB	29.650.000,00	31.400.123,11	11.633.456,43	37,04
11.1- Transferencias de Recursos do FUNDEB	29.500.000,00	31.208.986,62	11.542.319,94	36,98
11.2- Complementacao da Uniao ao FUNDEB				
11.3- Receita de Aplicacao Financeira dos Recursos do FUNDEB	150.000,00	191.136,49	91.136,49	47,68
12- RESULTADO LIQUIDO DAS TRANSFERENCIAS DO FUNDEB (11.1-10)	10.639.600,00	12.348.586,62	4.887.699,37	39,58

ACRESCIMO RESULTANTE DAS TRANSFERENCIAS DO FUNDEB

DESPESAS DO FUNDEB	Dotacao Inicial	Dotacao Atualizada (d)	Despesas Empenhadas		Despesas Liquidadas		INSCRITAS EM RESTOS A PAGAR NAO PROCESSADOS (i)
			Ate o Bimestre (e)	% (f)=(e/d)x100	Ate o Bimestre (g)	% (h)=(g/d)x100	
13- PAGAMENTO DOS PROFISSIONAIS DO MAGISTERIO	*	*	21.408.621,77	*	6.149.570,15	*	
13.1- Com Educacao Infantil	*	*	6.526.821,57	*	1.814.430,63	*	
13.2- Com Ensino Fundamental	*	*	14.881.800,20	*	4.335.139,52	*	
14- OUTRAS DESPESAS	*	*	6.714.666,40	*	2.848.793,75	*	
14.1- Com Educacao Infantil	*	*	2.477.029,01	*	1.141.917,53	*	
14.2- Com Ensino Fundamental	*	*	4.237.637,39	*	1.706.876,22	*	
15- TOTAL DAS DESPESAS DO FUNDEB (13+14)	*	*	28.123.288,17	*	8.998.363,90	*	

DEDUcoes PARA FINS DE LIMITE DO FUNDEB

	VALOR
16- RESTOS A PAGAR INSCRITOS NO EXERCICIO SEM DISPONIBILIDADE FINANCEIRA DE RECURSOS DO FUNDEB	0,00
16.1- FUNDEB 60%	0,00
16.2- FUNDEB 40%	0,00
17- DESPESAS CUSTEADAS COM O SUPERAVIT FINANCEIRO, DO EXERCICIO ANTERIOR, DO FUNDEB	0,00
17.1- FUNDEB 60%	0,00
17.2- FUNDEB 40%	0,00
18- TOTAL DAS DEDUcoes CONSIDERADAS PARA FINS DE LIMITE DO FUNDEB (16 + 17)	0,00

INDICADORES DO FUNDEB

	VALOR
19- TOTAL DAS DESPESAS DO FUNDEB PARA FINS DE LIMITE (15 - 18)	8.998.363,90
19.1- Minimo de 60% do FUNDEB na Remuneracao do Magisterio (13 -(16.1 + 17.1))/(11) X 100)%	52,86 %
19.2- Maximo de 40% em Despesa com MDE, que nao Remuneracao do Magisterio (14 -(16.2 + 17.2))/(11) X 100)%	24,49 %
19.3- Maximo de 5% nao Aplicado no Exercicio (100 -(19.1 + 19.2))%	22,65 %

CONTROLE DA UTILIZACAO DE RECURSOS NO EXERCICIO SUBSEQUENTE

	VALOR
20- RECURSOS RECEBIDOS DO FUNDEB EM 2015 QUE NAO FORAM UTILIZADOS	
21- DESPESAS CUSTEADAS COM O SALDO DO ITEM 20 ATE O 1o. TRIMESTRE DE 2016	

MANUTENCAO E DESENVOLVIMENTO DO ENSINO - DESPESAS CUSTEADAS COM A RECEITA RESULTANTE DE IMPOSTOS E RECURSOS DO FUNDEB

Continua na página B3



Prefeitura Municipal de Lençóis Paulista



Continuação da página B2

RECEITAS COM ACOES TÍPICAS DE MDE	Previsão Inicial	Previsão Atualizada (a)	Receitas Realizadas	
			Ate o Bimestre (b)	% (c)=(b/a)X100
22- IMPOSTOS E TRANSFERENCIAS DESTINADAS A MDE (25% de 3)	29.480.000,00	30.105.615,53	10.476.653,93	34,79

DESPESAS COM ACOES TÍPICAS DE MDE	Dotacao Inicial	Dotacao Atualizada (d)	Despesas Empenhadas		Despesas Liquidadas		INSCRITAS EM RESTOS A PAGAR NAO PROCESSADOS (i)
			Ate o Bimestre (e)	% (f)=(e/d)x100	Ate o Bimestre (g)	% (h)=(g/d)x100	
23- EDUCACAO INFANTIL	*	*	13.529.252,65	*	4.876.097,05	*	
23.1- Creche	*	*	6.799.133,39	*	2.867.341,61	*	
23.1.1- Despesas Custeadas com Recursos do FUNDEB	*	*	3.200.188,42	*	1.307.643,88	*	
23.1.2- Despesas Custeadas com Outros Recursos de Impostos	*	*	3.598.944,97	*	1.559.697,73	*	
23.2- Pre-Escola	*	*	6.730.119,26	*	2.008.755,44	*	
23.2.1- Despesas Custeadas com Recursos do FUNDEB	*	*	5.803.662,16	*	1.648.704,28	*	
23.2.2- Despesas Custeadas com Outros Recursos de Impostos	*	*	926.457,10	*	360.051,16	*	
24- ENSINO FUNDAMENTAL	*	*	23.763.928,11	*	8.140.793,24	*	
24.1- Despesas Custeadas com Recursos do FUNDEB	*	*	19.119.437,59	*	6.042.015,74	*	
24.2- Despesas Custeadas com Outros Recursos de Impostos	*	*	4.644.490,52	*	2.098.777,50	*	
25- ENSINO MEDIO							
26- ENSINO SUPERIOR							
27- ENSINO PROFISSIONAL NAO INTEGRADO AO ENSINO REGULAR							
28- OUTRAS	*	*	1.379.158,75	*	581.586,90	*	
29- TOTAL DESPESAS COM ACOES TÍPICAS DE MDE (23+24+25+26+27+28)	*	*	38.672.339,51	*	13.598.477,19	*	

DEDUCOES CONSIDERADAS PARA FINS DE LIMITE CONSTITUCIONAL	VALOR
30- RESULTADO LIQUIDO DAS TRANSFERENCIAS DO FUNDEB = (12)	4.887.699,37
31- DESPESAS CUSTEADAS COM A COMPLEMENTACAO DO FUNDEB NO EXERCICIO	
32- RECEITA DE APLICACAO FINANCEIRA DOS RECURSOS DO FUNDEB ATE O BIMESTRE = (50.h)	91.136,49
33- DESPESAS CUSTEADAS COM O SUPERAVIT FINANCEIRO, DO EXERCICIO ANTERIOR, DO FUNDEB	0,00
34- DESPESAS CUSTEADAS COM O SUPERAVIT FINANCEIRO, DO EXERCICIO ANTERIOR, DE OUTROS RECURSOS DE IMPOSTOS	0,00
35- RESTOS A PAGAR INSCRITOS NO EXERC. SEM DISPONIBILIDADE FINANCEIRA DE RECURSOS DE IMPOSTOS VINCULADOS AO ENSINO 4.	0,00
36- CANCELAMENTO, NO EXERCICIO, DE RESTOS A PAGAR INSCRITOS COM DISPONIBILIDADE FINANCEIRA DE RECURSOS DE IMPOSTOS VINCULADOS AO ENSINO = (46 g)	0,00
37- TOTAL DAS DEDUCOES CONSIDERADAS PARA FINS DE LIMITE CONSTITUCIONAL (30+31+32+33+34+35+36)	4.978.835,86
38- TOTAL DAS DESPESAS PARA FINS DE LIMITE ((23+24) - (37))	8.038.054,43
39- MINIMO DE 25% DAS RECEITAS RESULTANTES DE IMPOSTOS EM MDE 5. [(38)/(3)] X 100%	19,18 %

OUTRAS INFORMACOES PARA CONTROLE							
OUTRAS DESPESAS CUSTEADAS COM RECEITAS ADICIONAIS PARA FINANCIAMENTO DO ENSINO	Dotacao Inicial	Dotacao Atualizada (d)	Despesas Empenhadas		Despesas Liquidadas		INSCRITAS EM RESTOS A PAGAR NAO PROCESSADOS (i)
			Ate o Bimestre (e)	% (f)=(e/d)x100	Ate o Bimestre (g)	% (h)=(g/d)x100	
40- DESPESAS CUSTEADAS COM A APLICACAO FINANCEIRA DE OUTROS RECURSOS DE IMPOSTOS VINCULADOS AO ENSINO.							
41- DESPESAS CUSTEADAS COM A CONTRIB.SOCIAL DO SALARIO-EDUCACAO	*	*	2.018.990,88	*	1.723.785,60	*	
42- DESPESAS CUSTEADAS COM OPERACOES DE CREDITO							
43- DESPESAS CUSTEADAS COM OUTRAS RECEITAS P/ FINANC. DO ENSINO							
44- TOTAL DAS OUTRAS DESPESAS CUSTEADAS COM RECEITAS ADICIONAIS PARA FINANCIAMENTO DO ENSINO (40+41+42+43)	*	*	2.018.990,88	*	1.723.785,60	*	
45- TOTAL GERAL DAS DESPESAS COM MDE (29+44)	*	*	40.691.330,39	*	15.322.262,79	*	

RESTOS A PAGAR INSCRITOS COM DISPONIBILIDADE FINANCEIRA DE RECURSOS DE IMPOSTOS VINCULADOS AO ENSINO	Saldo ate o Bimestre	Cancelado em 2016 (g)
46- RESTOS A PAGAR DE DESPESAS COM MDE	137,90	0,00
46.1- Executadas com Recursos de Impostos Vinculados ao Ensino	137,90	
46.2- Executadas com Recursos do FUNDEB	0,00	

FLUXO FINANCEIRO DOS RECURSOS	VALOR FUNDEB (h)	VALOR FUNDEF
47- SALDO FINANCEIRO EM 31 DE DEZEMBRO DE 2015	1.830.811,00	0,00
48- (+) INGRESSO DE RECURSOS ATE O BIMESTRE	11.542.319,94	0,00
49- (-) PAGAMENTOS EFETUADOS ATE O BIMESTRE	10.113.125,10	0,00
49.1- Orcamento do Exercício	8.453.772,07	0,00
49.2- Restos a Pagar	1.659.353,03	0,00
50- (+) RECEITA DE APLICACAO FINANCEIRA DOS RECURSOS ATE O BIMESTRE	91.136,49	0,00
51- (=) SALDO FINANCEIRO NO EXERCICIO ATUAL	3.351.142,33	0,00

FONTE: CN-SIFPM - Sistema Integrado de Financas Publicas Municipais, Unidade responsavel- CONTABILIDADE

Data da emissao 19/MAI/2016 e hora de emissao 15:08

Os dados da entidade CAMARA MUNICIPAL

foram extraídos do sistema FIORILLI S/C LTDA. - SOFTWARE

Os dados da entidade SERVICO AUTONOMO DE AGUA E ESGOTOS - SAAE

foram extraídos do sistema CECAM

NOTAS:

1. Limites mínimos anuais a serem cumpridos no encerramento do exercício.
2. Art. 21, par. 2º, Lei 11.494/2007: Até 5% dos recursos recebidos a conta dos Fundos, inclusive relativos a complementação da União recebidos nos termos do par. 1º, artigo 6º, desta Lei, poderão ser utilizados no 1º trimestre do exercício imediatamente subsequente, mediante abertura de crédito adicional.
3. Caput do artigo 212 da CF/1988.
4. Os valores referentes a parcela dos Restos a Pagar inscritos sem disponibilidade financeira vinculada a educação deverão ser informados somente no RREO do último bimestre do exercício.
5. Limites mínimos anuais a serem cumpridos no encerramento do exercício, no âmbito de atuação prioritária, conforme LDB, art. 11, V.

(*) Valores não informados considerando que na Lei Orcamentaria, a discriminacao da despesa, quanto a sua natureza, foi elaborada por categoria economica, grupo de natureza de despesa e modalidade de aplicacao, nos termos do artigo 6º. da Portaria Interministerial STN/SOF No. 163/2001 e alteracoes posteriores.

Assumo a responsabilidade pelas informacoes acima ressaltando a diferenca da metodologia adotada para apuracao dos limites constitucionais em relacao ao TCE/TCM.

IZABEL CRISTINA C. LORENZETTI
PREFEITA MUNICIPAL
CPF-601.401.438-15

JULIO ANTONIO GONCALVES
DIRETOR DE FINANÇAS
CPF-120.036.368-03

LUCINARA BARBOSA
DIRETORA DE EDUCACAO
CPF-145.978.688-28

ADRIANO CARLOS PACCOLA
COORDENADOR DE CONTABILIDADE
CRC-TC 1SP220.456/O-4

WAGNER JOSE RIBEIRO
RESPONSÁVEL PELO CONTROLE INTERNO
CPF-334.322.488-06

Publicado no jornal O Eco, no dia 25 de Maio de 2016. Na página B3 - Valor da publicação R\$ 667,48

Prefeitura Municipal de Macatuba

PREFEITURA M. DE MACATUBA. SETOR DE LICITAÇÕES. EXTRATO ALTERAÇÃO 01 DO CONTRATO 32-2015 (Originário do PREGÃO 47-2015). FINALIDADE: Prorrogar o prazo de vigência e execução por 12 meses. Valor da alteração: R\$ 57.000,00. CONTRATANTE: Município de Macatuba. CONTRATADO: GRABOSKI ADVOGADOS ASSOCIADOS, CNPJ 04.313.315/0001-40. OBJETO: Contratação de empresa especializada para consultoria no âmbito do direito administrativo-educacional, para estudos, emissão de pareceres, idealização de diplomas legais e realização de atividades, pelo período de 12 (doze) meses. FUND. LEGAL: art. 57, II, da Lei 8.666/93. ASSINATURA: 24.05.2016. Macatuba, 24 de maio de 2016.

TARCÍSIO MATEUS ABEL
Prefeito Municipal.

PREFEITURA M. DE MACATUBA - SETOR DE LICITAÇÕES - EXTRATO ALTERAÇÃO 16 DO CONTRATO 40-2012 (Originário do PREGÃO 20-2012). FINALIDADE: Aditar o contrato inicial para incluir o veículo VW MASCA GANMINI O, em substituição ao veículo frota n. 49. Valor da alteração: R\$ 4.338,30. CONTRATANTE: Município de Macatuba. CONTRATADO: MAPFRE VERA CRUZ SEGURADORA S.A. OBJETO: Contratação de seguro para os veículos da frota municipal por um período de 12 meses. FUND. LEGAL: art. 6º, §1º, da Lei 8.666/93. ASSINATURA: 24.05.2016. Macatuba, 24 de maio de 2016.

TARCÍSIO MATEUS ABEL
Prefeito Municipal.

Prefeitura Municipal de Macatuba

DECRETO Nº 3334
DISPÕE SOBRE A ABERTURA DE CRÉDITO ADICIONAL SUPLEMENTAR, AUTORIZADA PELA LEI Nº 2615 DE 22/12/15-

Macatuba, 12 de maio de 2016.

TARCÍSIO MATEUS ABEL
Prefeito Municipal

DECRETO Nº 3336
DISPÕE SOBRE A ABERTURA DE CRÉDITO ADICIONAL SUPLEMENTAR, AUTORIZADA PELA LEI Nº 2615 DE 22/12/15-

Macatuba, 12 de maio de 2016.

TARCÍSIO MATEUS ABEL
Prefeito Municipal

DECRETO Nº 3338
DISPÕE SOBRE A ABERTURA DE CRÉDITO ADICIONAL SUPLEMENTAR, AUTORIZADA PELA LEI Nº 2615 DE 22/12/15-

Macatuba, 18 de maio de 2016.

TARCÍSIO MATEUS ABEL
Prefeito Municipal

DECRETO Nº 3335
DISPÕE SOBRE A ABERTURA DE CRÉDITO ADICIONAL SUPLEMENTAR, AUTORIZADA PELA LEI Nº 2615 DE 22/12/15-

Macatuba, 12 de maio de 2016.

TARCÍSIO MATEUS ABEL
Prefeito Municipal

DECRETO Nº 3337
DISPÕE SOBRE A ABERTURA DE CRÉDITO ADICIONAL SUPLEMENTAR, AUTORIZADA PELA LEI Nº 2615 DE 22/12/15-

Macatuba, 16 de maio de 2016.

TARCÍSIO MATEUS ABEL
Prefeito Municipal

DECRETO Nº 3339
DECLARA PONTO FACULTATIVO, DIA 27 DE MAIO, EM RAZÃO DO FERIADO DE "CORPUS CRISTI".

Macatuba, 20 de maio de 2016.

TARCÍSIO MATEUS ABEL
Prefeito Municipal



Prefeitura Municipal de Lençóis Paulista



MUNICÍPIO DE LENÇÓIS PAULISTA
RELATÓRIO RESUMIDO DA EXECUÇÃO ORÇAMENTÁRIA
DEMONSTRATIVO DA EXECUÇÃO DAS DESPESAS POR FUNÇÃO E SUBFUNÇÃO
ORÇAMENTOS FISCAL E DA SEGURIDADE SOCIAL

Período de Referência: JANEIRO a ABRIL 2016 / BIMESTRE: MARÇO-ABRIL

Em Reais

FUNÇÃO/SUBFUNÇÃO	DOTAÇÃO INICIAL	DOTAÇÃO ATUALIZADA (a)	DESPESAS EMPENHADAS			SALDO (c)=(a-b)	DESPESAS LIQUIDADAS			SALDO (e)=(a-d)	INSCRITAS EM RESTOS A PAGAR NÃO PROCESSADOS (f)
			No Bimestre	Ate o Bimestre (b)	% (b/total b)		No Bimestre	Ate o Bimestre (d)	% (d/total d)		
DESPESAS (EXCETO INTRA-ORÇAMENTÁRIAS) (I)	192.094.500,00	200.564.059,59	13.484.350,83	135.474.978,93	90,83	65.089.080,66	27.759.085,42	56.470.137,01	92,45	144.093.922,58	0,00
LEGISLATIVA											
acao legislativa	4.030.000,00	4.030.000,00	507.106,05	1.336.204,87	0,89	2.693.795,13	567.497,08	1.049.095,61	1,71	2.980.904,39	0,00
ADMINISTRAÇÃO											
planejamento e orçamento	646.000,00	636.880,00	14.816,32	562.823,87	0,37	74.056,13	83.670,80	157.779,73	0,25	479.100,27	0,00
administracao geral	11.959.600,00	12.148.439,49	839.377,33	8.462.657,55	5,67	3.685.781,94	1.923.082,81	3.660.967,19	5,99	8.487.472,30	0,00
administracao financeira	922.000,00	924.978,06	76.125,70	910.374,90	0,61	14.603,16	211.384,52	344.546,68	0,56	580.431,38	0,00
tecnologia da informacao	926.000,00	926.000,00	6.037,89	851.632,91	0,57	74.367,09	151.240,74	297.096,69	0,48	628.903,31	0,00
formacao de recursos humanos	2.710.500,00	2.710.500,00	253.167,41	1.680.260,77	1,12	1.030.239,23	456.443,76	814.234,57	1,33	1.896.265,43	0,00
administracao de receitas	976.000,00	976.000,00	0,00	964.189,43	0,64	11.810,57	149.848,05	277.392,96	0,45	698.607,04	0,00
comunicacao social	295.000,00	276.928,26	50.715,00	177.434,25	0,11	99.494,01	57.596,36	105.244,82	0,17	171.683,44	0,00
SEGURANÇA PÚBLICA											
tecnologia da informacao	107.000,00	107.000,00	0,00	70.300,00	0,04	36.700,00	14.553,59	28.895,09	0,04	78.104,91	0,00
policiamiento	611.500,00	611.500,00	81.697,38	251.528,25	0,16	359.971,75	120.241,74	164.065,43	0,26	447.434,57	0,00
ASSISTÊNCIA SOCIAL											
administracao geral	1.373.500,00	1.399.091,67	56.011,08	1.242.947,18	0,83	156.144,49	281.149,13	504.261,43	0,82	894.830,24	0,00
assistencia ao idoso	495.000,00	604.000,00	2.998,00	551.809,73	0,36	52.190,27	37.780,90	336.643,01	0,55	267.356,99	0,00
assistencia a crianca e ao adolescente	2.383.000,00	2.484.500,00	74.484,10	1.929.669,31	1,29	554.830,69	229.569,10	1.112.993,03	1,82	1.371.506,97	0,00
assistencia comunitaria	1.995.700,00	1.954.200,00	184.996,67	1.395.248,31	0,93	558.951,69	225.975,56	855.615,62	1,40	1.098.584,38	0,00
PREVIDÊNCIA SOCIAL											
administracao geral	614.000,00	614.000,00	21.336,74	355.789,42	0,23	258.210,58	65.743,47	117.184,46	0,19	496.815,54	0,00
previdencia do regime estatutario	18.102.000,00	18.102.000,00	1.224,86	17.242.372,04	11,56	859.627,96	2.530.919,67	4.940.083,45	8,08	13.161.916,55	0,00
SAÚDE											
atencao basica	11.360.600,00	11.686.325,61	424.352,91	10.797.593,78	7,23	888.731,83	2.022.575,92	4.040.704,78	6,61	7.645.620,83	0,00
assistencia hospitalar e ambulatorial	19.265.500,00	19.581.439,43	1.123.444,01	15.254.903,60	10,22	4.326.535,83	2.806.015,95	8.132.552,77	13,31	11.448.886,66	0,00
suporte profilatico e terapeutico	2.138.500,00	2.185.500,00	287.181,72	1.274.674,40	0,85	910.825,60	392.862,75	899.137,88	1,47	1.286.362,12	0,00
vigilancia sanitaria	776.000,00	714.000,00	-1.992,36	509.746,31	0,34	204.253,69	33.789,64	142.686,30	0,23	571.313,70	0,00
vigilancia epidemiologica	1.202.500,00	1.300.223,97	102.385,80	1.024.975,86	0,68	275.248,11	188.764,06	305.545,07	0,50	994.678,90	0,00
EDUCAÇÃO											
administracao geral	657.100,00	657.100,00	63.021,71	502.296,84	0,33	154.803,16	126.282,45	217.675,13	0,35	439.424,87	0,00
alimentacao e nutricao	2.706.000,00	2.706.000,00	434.691,85	1.277.781,88	0,85	1.428.218,12	402.493,18	547.069,91	0,89	2.158.930,09	0,00
ensino fundamental	28.820.500,00	28.434.178,19	1.665.211,10	24.042.618,99	16,12	4.391.559,20	4.787.343,95	9.372.504,61	15,34	19.061.673,58	0,00
ensino profissional	1.246.000,00	1.246.000,00	56.652,33	969.688,98	0,65	276.311,02	193.348,35	361.696,62	0,59	884.303,38	0,00
educacao infantil	13.105.800,00	15.036.666,02	755.740,56	13.596.711,40	9,11	1.439.954,62	2.538.281,67	4.976.220,42	8,14	10.060.445,60	0,00
educacao de jovens e adultos	30.000,00	30.000,00	0,00	0,00	0,00	30.000,00	0,00	0,00	0,00	30.000,00	0,00
educacao especial	24.500,00	24.500,00	0,00	24.500,00	0,01	0,00	0,00	24.500,00	0,04	0,00	0,00
CULTURA											
administracao geral	586.000,00	586.000,00	39.112,23	400.516,97	0,26	185.483,03	69.062,43	127.173,98	0,20	458.826,02	0,00
patr.historico, artistico e arqueologico	60.000,00	60.000,00	11.681,99	39.359,40	0,02	20.640,60	12.876,01	19.961,83	0,03	40.038,17	0,00
difusao cultural	2.138.500,00	2.292.500,00	435.856,56	1.412.273,52	0,94	880.226,48	256.338,97	450.626,71	0,73	1.841.873,29	0,00
URBANISMO											
administracao geral	7.379.000,00	7.732.031,16	406.982,66	5.221.282,20	3,50	2.510.748,96	1.128.671,39	1.989.020,95	3,25	5.743.010,21	0,00
infra-estrutura urbana	3.232.000,00	3.410.317,03	277.112,73	1.662.170,21	1,11	1.748.146,82	330.200,49	587.190,84	0,96	2.823.126,19	0,00
servicos urbanos	8.340.600,00	8.582.540,26	655.717,59	7.385.474,14	4,95	1.197.066,12	1.704.237,65	3.026.166,36	4,95	5.556.373,90	0,00
transportes coletivos urbanos	56.000,00	56.000,00	398,30	521,75	0,00	55.478,25	371,75	371,75	0,00	55.628,25	0,00
controle ambiental	585.500,00	585.500,00	3.017,84	500.094,86	0,33	85.405,14	102.106,27	199.472,82	0,32	386.027,18	0,00
transporte rodoviario	5.000,00	5.000,00	0,00	0,00	0,00	5.000,00	0,00	0,00	0,00	5.000,00	0,00
HABITACAO											
habitacao urbana	274.000,00	748.600,00	99.016,47	486.628,63	0,32	261.971,37	33.903,56	38.571,36	0,06	710.028,64	0,00
SANEAMENTO											
saneamento basico urbano	14.110.000,00	16.355.156,70	2.788.862,65	4.493.622,36	3,01	11.861.534,34	1.811.800,28	3.320.747,21	5,43	13.034.409,49	0,00
GESTÃO AMBIENTAL											
preservacao e conservacao ambiental	112.000,00	545.505,64	433.505,64	496.155,64	0,33	49.350,00	11.824,51	24.633,39	0,04	520.872,25	0,00
AGRICULTURA											
administracao geral	544.500,00	544.500,00	16.030,16	498.643,12	0,33	45.856,88	94.866,70	179.333,19	0,29	365.166,81	0,00
extensao rural	162.600,00	162.600,00	4.039,90	95.657,40	0,06	66.942,60	20.400,93	41.767,98	0,06	120.832,02	0,00
INDÚSTRIA											
promocao industrial	1.167.500,00	1.162.753,55	-11.118,28	814.259,81	0,54	348.493,74	155.169,94	326.841,81	0,53	835.911,74	0,00
COMÉRCIO E SERVIÇOS											
servicos financeiros	0,00	40.000,00	40.000,00	40.000,00	0,02	0,00	40.000,00	40.000,00	0,06	0,00	0,00
turismo	14.000,00	14.000,00	0,00	0,00	0,00	14.000,00	0,00	0,00	0,00	14.000,00	0,00
DESPORTO E LAZER											
administracao geral	1.424.000,00	1.424.000,00	22.373,97	1.350.901,53	0,90	73.098,47	222.002,27	425.779,22	0,69	998.220,78	0,00
desporto comunitario	1.322.500,00	3.004.581,48	196.018,68	1.823.497,12	1,22	1.181.084,36	181.839,49	394.886,53	0,64	2.609.694,95	0,00
ENCARGOS ESPECIAIS											
servico da divida interna	120.000,00	120.000,00	22.574,46	44.864,59	0,03	75.135,41	22.574,46	44.864,59	0,07	75.135,41	0,00
outros encargos especiais	2.453.000,00	2.546.523,07	962.383,12	1.448.320,85	0,97	1.098.202,22	962.383,12	1.446.333,23	2,36	1.100.189,84	0,00
RESERVA DE CONTINGÊNCIA											
reserva do rpps	0,00	0,00	0,00	0,00	0,00	0,00	0,00	0,00	0,00	0,00	0,00
RESERVA DO RPPS											
reserva do rpps	18.393.000,00	18.393.000,00	0,00	0,00	0,00	18.393.000,00	0,00	0,00	0,00	18.393.000,00	0,00
reserva de contingencia	135.000,00	85.000,00	0,00	0,00	0,00	85.000,00	0,00	0,00	0,00	85.000,00	0,00
DESPESAS (INTRA-ORÇAMENTÁRIAS) (II)	14.889.000,00	14.901.022,04	172.972,02	13.672.260,77	9,16	1.228.761,27	2.247.981,91	4.605.496,90	7,54	10.295.525,14	0,00
TOTAL (III)=(I + II)	206.983.500,00	215.465.081,63	13.657.322,85	149.147.239,70		66.317.841,93	30.007.067,33	61.075.633,91		154.389.447,72	0,00

DESPESAS (INTRA-ORÇAMENTÁRIAS)											
LEGISLATIVA											
acao legislativa	170.000,00	170.000,00	17.854,02	33.919,55	0,02	136.080,45	17.854,02	33.919,55	0,05	136.080,45	0,00
ADMINISTRAÇÃO											
planejamento e orçamento	15.000,00	15.000,00	0,00	15.000,00	0,01	0,00	3.178,21	6.236,78	0,01	8.763,22	0,00
administracao geral	7.013.000,00	7.013.000,00	42.481,91	6.725.612,30	4,50	287.387,70	1.002.454,98				

Prefeitura Municipal de Lençóis Paulista

CN-SIFPM MUNICIPIO DE LENCOIS PAULISTA CONAM
RELATORIO DE GESTAO FISCAL
DEMONSTRATIVO DAS GARANTIAS E CONTRAGARANTIAS DE VALORES
ORCAMENTOS FISCAL E DA SEGURIDADE SOCIAL
Periodo de Referencia: JANEIRO a ABRIL/2016 - 1o. QUADRIMESTRE
RGF - ANEXO 3 (LRF, art. 55, inciso I, alinea "c" e art. 40, par. 1o) R\$ 1,00

GARANTIAS CONCEDIDAS	SALDO DO EXERCICIO ANTERIOR	SALDOS DO EXERCICIO DE 2016		
		Ate o 1o. Quadrimestre	Ate o 2o. Quadrimestre	Ate o 3o. Quadrimestre
EXTERNAS (I) Aval ou fianca em operacoes de credito Outras garantias nos Termos da LRF (1)				
INTERNAS (II) Aval ou fianca em operacoes de credito Outras garantias nos Termos da LRF (1)				
TOTAL GARANTIAS CONCEDIDAS (III) = (I + II)	0,00	0,00	0,00	0,00
RECEITA CORRENTE LIQUIDA - RCL (IV)	187.922.206,75	196.462.764,22		
% DO TOTAL DAS GARANTIAS SOBRE A RCL	0,00	0,00		
LIMITE DEFINIDO POR RESOLUCAO DO SENADO FEDERAL 22,00 %	41.342.885,48	43.221.808,12		
LIMITE DE ALERTA (inciso III do par.1o. do art.59 da LRF) 19,80 %	37.208.596,93	38.899.627,31		

CONTRAGARANTIAS RECEBIDAS	SALDO DO EXERCICIO ANTERIOR	SALDOS DO EXERCICIO DE 2016		
		Ate o 1o. Quadrimestre	Ate o 2o. Quadrimestre	Ate o 3o. Quadrimestre
EXTERNAS (V) Aval ou fianca em operacoes de credito Outras garantias nos Termos da LRF (1)				
INTERNAS (VI) Aval ou fianca em operacoes de credito Outras garantias nos Termos da LRF (1)				
TOTAL CONTRAGARANTIAS RECEBIDAS (VII) = (V + VI)	0,00	0,00	0,00	0,00

MEDIDAS CORRETIVAS :

FONTE: CN-SIFPM - Sistema Integrado de Financas Publicas Municipais, Unidade responsavel- CONTABILIDADE
Data da emissao 19/MAI/2016 e hora de emissao 15:18
Os dados da entidade CAMARA MUNICIPAL foram extraidos do sistema FIORILLI S/C LTDA. - SOFTWARE
Os dados da entidade SERVICIO AUTONOMO DE AGUA E ESGOTOS - SAAE foram extraidos do sistema CECAM

Nota:
(1) Inclui garantias concedidas por meio de Fundos.

IZABEL CRISTINA C. LORENZETTI PREFEITA MUNICIPAL CPF-601.401.438-15	JULIO ANTONIO GONCALVES DIRETOR DE FINANÇAS CPF-120.036.368-03	ADRIANO CARLOS PACCOLA COORDENADOR DE CONTABILIDADE CRC-TC 1SP220.456/O-4	WAGNER JOSE RIBEIRO RESPONSÁVEL PELO CONTROLE INTERNO CPF-334.322.488-06
---	--	---	--

Prefeitura Municipal de Lençóis Paulista

CN-SIFPM MUNICIPIO DE LENCOIS PAULISTA CONAM
RELATORIO DE GESTAO FISCAL
DEMONSTRATIVO DAS OPERACOES DE CREDITO
ORCAMENTOS FISCAL E DA SEGURIDADE SOCIAL
Periodo de Referencia: JANEIRO a ABRIL/2016 - 1o. QUADRIMESTRE
RGF - ANEXO 4 (LRF, art.55, inciso I, alinea "d" e inciso III alinea "c") R\$ 1,00

OPERACOES DE CREDITO	VALOR REALIZADO	
	No Quadrimestre de referencia	Ate o Quadrimestre de referencia (a)
SUJEITAS AO LIMITE PARA FINS DE CONTRATAÇÃO (I)	0,00	0,00
Mobiliaria		
Interna		
Externa		
Contratual		
Interna		
Externa		
NAO SUJEITAS AO LIMITE PARA FINS DE CONTRATAÇÃO (II)	0,00	0,00
Parcelamento de Dividas		
De Tributos		
De Contribuicoes Sociais		
Previdenciarias		
Demais Contribuicoes Sociais		
Do FGTS		
Melhoria da Adm.de Rec.e da Gestao Fiscal,Financ. e Patrim		
Programa de Iluminacao Publica - RELUZ		
Outras Operacoes de Credito nao Sujeitas ao Limite		
APURACAO DO CUMPRIMENTO DOS LIMITES	Valor	% Sobre a RCL
RECEITA CORRENTE LIQUIDA - RCL	196.462.764,22	-
OPERACOES VEDADAS		
Do Periodo de Referencia (III)		
De Periodos Anteriores ao de Referencia		
TOTAL CONSID. P/FINS APURACAO CUMPRIMENTO LIMITE (IV)=(Ia+III)	0,00	0,00
LIMITE GERAL DEFINIDO POR RESOLUCAO DO SENADO FEDERAL PARA AS OPERACOES DE CREDITO INTERNAS E EXTERNAS	31.434.042,27	16,00
LIMITE DE ALERTA (inciso III do par.1o.do art.59 da LRF) 14,4%	28.290.638,04	14,40
OPERACOES DE CREDITO POR ANTECIPACAO DA RECEITA ORCAMENTARIA	0,00	0,00
LIMITE DEFINIDO POR RESOLUCAO DO SENADO FEDERAL PARA AS OPERACOES DE CREDITO POR ANTECIPACAO DA RECEITA ORCAMENTARIA	13.752.393,49	7,00
TOTAL CONSIDERADO P/CONTRATAÇÃO NOVAS OP.CREDITO (V)=(IV + IIa)	0,00	0,00

FONTE: CN-SIFPM - Sistema Integrado de Financas Publicas Municipais, Unidade responsavel- CONTABILIDADE
 Data da emissao 19/MAI/2016 e hora de emissao 15:18
 Os dados da entidade CAMARA MUNICIPAL foram extraidos do sistema FIORILLI S/C LTDA. - SOFTWARE
 Os dados da entidade SERVICIO AUTONOMO DE AGUA E ESGOTOS - SAAE foram extraidos do sistema CECAM
 Notas: (1) Para fins de contratacao de operacoes de credito, verificadas pela STN/COPEM segundo o Manual p/Instrucao de Pleitos, serao consideradas no calculo do limite as operacoes que pressupoem ingresso financeiro.

IZABEL CRISTINA C. LORENZETTI PREFEITA MUNICIPAL CPF-601.401.438-15	JULIO ANTONIO GONCALVES DIRETOR DE FINANÇAS CPF-120.036.368-03	ADRIANO CARLOS PACCOLA COORDENADOR DE CONTABILIDADE CRC-TC 1SP220.456/O-4	WAGNER JOSE RIBEIRO RESPONSÁVEL PELO CONTROLE INTERNO CPF-334.322.488-06
---	--	---	--



Prefeitura Municipal de Lençóis Paulista



MUNICÍPIO DE LENÇÓIS PAULISTA RELATORIO RESUMIDO DA EXECUCAO ORCAMENTARIA BALANCO ORCAMENTARIO ORCAMENTOS FISCAL E DA SEGURIDADE SOCIAL									
Período de Referência: JANEIRO a ABRIL 2016 / BIMESTRE: MARÇO-ABRIL									
RREO - ANEXO 1 (LRF, Art. 52, inciso I, alíneas "a" e "b" do inciso II e parágrafo 1o)									
RECEITAS	PREVISAO INICIAL	PREVISAO ATUALIZADA (a)	RECEITAS REALIZADAS				SALDO (a-c)		
			No Bimestre (b)	% (b/a)	Ate o Bimestre (c)	% (c/a)			
RECEITAS (EXCETO INTRA-ORCAMENTARIAS) (I)	192.094.500,00	215.274.260,54	46.159.435,76	21,44	86.702.826,96	40,27	128.571.433,58		
RECEITAS CORRENTES									
receita tributaria									
impostos	19.959.000,00	21.315.254,73	5.542.369,07	26,00	8.009.254,65	37,57	13.306.000,08		
taxas	2.017.000,00	2.425.128,91	1.050.705,87	43,32	1.080.462,11	44,55	1.344.666,80		
contribuicao de melhoria	5.000,00	3.333,36	0,00	0,00	0,00	0,00	3.333,36		
receita de contribuicoes									
contribuicoes sociais	7.781.000,00	8.067.178,02	1.229.616,32	15,24	2.879.844,62	35,69	5.187.333,40		
contribuicoes de intervencao no dominio economico	500.000,00	500.000,00	32.247,66	6,44	48.371,49	9,67	451.628,51		
contrib.p/o custeio do serv.de iluminacao publica	1.950.000,00	2.030.019,50	442.718,60	21,80	730.019,50	35,96	1.300.000,00		
receita patrimonial									
receitas imobiliarias	40.000,00	38.740,68	6.792,00	17,53	12.074,00	31,16	26.666,68		
receitas de valores mobiliarios	11.826.500,00	20.082.692,03	5.523.675,89	27,50	12.687.158,36	63,17	7.395.533,67		
receita de servicos									
receita de servicos	17.214.000,00	17.215.010,97	2.412.561,70	14,01	4.434.385,67	25,75	12.780.625,30		
transferencias correntes									
transferencias intergovernamentais	122.545.000,00	126.343.199,16	20.379.716,32	16,13	44.646.532,08	35,33	81.696.667,08		
transferencias de instituicoes privadas	140.000,00	236.933,36	800,00	0,33	143.600,00	60,60	93.333,36		
transferencias de convenios	130.000,00	121.346,68	1.030,00	0,84	34.680,00	28,57	86.666,68		
outras receitas correntes	1.947.500,00	1.861.317,49	416.561,60	22,37	562.984,01	30,24	1.298.333,48		
multas e juros de mora	1.940.000,00	1.793.903,01	212.094,47	11,82	469.715,28	26,12	1.325.187,73		
indenizacoes e restituicoes	573.000,00	1.066.859,65	146.933,62	13,77	684.859,57	64,19	382.000,08		
receita da divida ativa	2.574.000,00	2.596.818,68	439.837,30	16,93	1.377.935,21	53,06	1.218.883,47		
receitas correntes diversas	942.500,00	1.089.109,19	223.221,55	20,49	421.201,97	38,67	667.907,22		
RECEITAS DE CAPITAL									
alienacao de bens									
alienacao de bens moveis	10.000,00	6.666,68	0,00	0,00	0,00	0,00	6.666,68		
transferencias de capital									
transferencias de instituicoes privadas	0,00	8.879,80	0,00	0,00	8.879,80	100,00	0,00		
transferencias de convenios	0,00	1.318.927,38	945.612,53	71,69	1.318.927,38	100,00	0,00		
outras receitas de capital	0,00	7.152.941,26	7.152.941,26	100,00	7.152.941,26	100,00	0,00		
RECEITAS (INTRA-ORCAMENTARIAS) (II)	14.889.000,00	14.955.576,99	2.219.675,02	14,84	5.029.576,87	33,63	9.926.000,12		
SUBTOTAL DAS RECEITAS (III)=(I+II)	206.983.500,00	230.229.837,53	48.379.110,78	21,01	91.732.403,83	39,84	138.497.433,70		
OPERACOES DE CREDITO/ REFINANCIAMENTO (IV)	0,00	0,00	0,00	0,00	0,00	0,00	0,00		
Operacoes de Credito Internas									
Mobiliaria	0,00	0,00	0,00	0,00	0,00	0,00	0,00		
Contratual	0,00	0,00	0,00	0,00	0,00	0,00	0,00		
Operacoes de Credito Externas									
Mobiliaria	0,00	0,00	0,00	0,00	0,00	0,00	0,00		
Contratual	0,00	0,00	0,00	0,00	0,00	0,00	0,00		
SUBTOTAL COM REFINANCIAMENTO (V) = (III + IV)	206.983.500,00	230.229.837,53	48.379.110,78	21,01	91.732.403,83	39,84	138.497.433,70		
DEFICIT (VI)							0,00		
TOTAL (VII) = (V + VI)	206.983.500,00	230.229.837,53	48.379.110,78	21,01	91.732.403,83	39,84	138.497.433,70		
SALDOS DE EXERCICIOS ANTERIORES (utilizados para cred.adicionais)									
superavit financeiro		2.791.772,01				2.791.772,01			
reabertura de creditos adicionais		0,00				0,00			

DESPESAS	DOTACAO INICIAL (d)	DOTACAO ATUALIZADA (e)	DESPESAS EMPENHADAS		SALDO (g)=(e-f)	DESPESAS LIQUIDADAS		SALDO (i)=(e-h)	DESPESAS PAGAS (j)	INSCRITAS EM RESTOS A PAGAR NAO PROCESSADOS (k)
			No Bimestre	Ate o Bimestre (f)		No Bimestre	Ate o Bimestre (h)			
DESPESAS (EXCETO INTRA-ORCAMENTARIAS) (VIII)	192.094.500,00	200.564.059,59	13.484.350,83	135.474.978,93	65.089.080,66	27.759.085,42	56.470.137,01	144.093.922,58	49.392.050,02	0,00
DESPESAS CORRENTES										
pessoal e encargos sociais	96.992.200,00	97.017.453,39	1.419.706,28	88.678.784,67	8.338.668,72	15.429.277,01	29.913.191,89	67.104.261,50	28.622.180,11	0,00
juros e encargos da divida	220.000,00	220.000,00	26.208,87	52.570,57	167.429,43	26.208,87	52.570,57	167.429,43	52.570,57	0,00
outras despesas correntes	73.516.300,00	74.383.677,03	9.668.555,70	41.263.726,32	33.119.950,71	11.294.344,34	25.082.417,26	49.301.259,77	19.491.718,96	0,00
DESPESAS DE CAPITAL										
investimentos	2.718.000,00	10.304.929,17	2.307.305,52	5.395.032,78	4.909.896,39	946.680,74	1.337.092,70	8.967.836,47	1.160.715,79	0,00
inversoes financeiras	0,00	40.000,00	40.000,00	40.000,00	0,00	40.000,00	40.000,00	0,00	20.000,00	0,00
amortizacao da divida	120.000,00	120.000,00	22.574,46	44.864,59	75.135,41	22.574,46	44.864,59	75.135,41	44.864,59	0,00
RESERVA DE CONTINGENCIA OU RESERVA DO RPPS										
reserva de contingencia ou reserva do rpps	135.000,00	85.000,00	0,00	0,00	85.000,00	0,00	0,00	85.000,00	0,00	0,00
RESERVA DO RPPS										
reserva do rpps	18.393.000,00	18.393.000,00	0,00	0,00	18.393.000,00	0,00	0,00	18.393.000,00	0,00	0,00
DESPESAS (INTRA-ORCAMENTARIAS) (IX)	14.889.000,00	14.901.022,04	172.972,02	13.672.260,77	1.228.761,27	2.247.981,91	4.605.496,90	10.295.525,14	3.935.091,16	0,00
SUBTOTAL DAS DESPESAS (X)=(VIII + IX)	206.983.500,00	215.465.081,63	13.657.322,85	149.147.239,70	66.317.841,93	30.007.067,33	61.075.633,91	154.389.447,72	53.327.141,18	0,00
AMORTIZACAO DA DIVIDA/ REFINANCIAMENTO (XI)	0,00	0,00	0,00	0,00	0,00	0,00	0,00	0,00	0,00	0,00
Amortizacao da Divida Interna										
Divida Mobiliaria	0,00	0,00	0,00	0,00	0,00	0,00	0,00	0,00	0,00	0,00
Outras Dividas	0,00	0,00	0,00	0,00	0,00	0,00	0,00	0,00	0,00	0,00
Amortizacao da Divida Externa										
Divida Mobiliaria	0,00	0,00	0,00	0,00	0,00	0,00	0,00	0,00	0,00	0,00
Outras Dividas	0,00	0,00	0,00	0,00	0,00	0,00	0,00	0,00	0,00	0,00
SUBTOTAL COM REFINANCIAMENTO (XII)=(X + XI)	206.983.500,00	215.465.081,63	13.657.322,85	149.147.239,70	66.317.841,93	30.007.067,33	61.075.633,91	154.389.447,72	53.327.141,18	0,00
SUPERAVIT (XIII)								30.656.769,92		
TOTAL (XIV) = (XII + XIII)	206.983.500,00	215.465.081,63	13.657.322,85	149.147.239,70	66.317.841,93	30.007.067,33	91.732.403,83	123.732.677,80	53.327.141,18	0,00

RECEITAS INTRA-ORCAMENTARIAS	PREVISAO INICIAL	PREVISAO ATUALIZADA (a)	RECEITAS REALIZADAS				SALDO (a-c)
			No Bimestre (b)	% (b/a)	Ate o Bimestre (c)	% (c/a)	
RECEITAS CORRENTES - INTRA-ORCAMENTARIAS							
receita de contribuicoes (i)							
contribuicoes sociais (i)	14.668.000,00	14.721.361,77	2.219.675,02	15,07	4.942.695,01	33,57	9.778.666,76
outras receitas correntes (i)							
multas e juros de mora (i)	0,00	86.881,86	0,00	0,00	86.881,86	100,00	0,00
receitas correntes diversas (i)	221.000,00	147.333,36	0,00	0,00	0,00	0,00	147.333,36
TOTAL DAS RECEITAS INTRA-ORCAMENTARIAS	14.889.000,00	14.955.576,99	2.219.675,02	14,84	5.029.576,87	33,63	9.926.000,12

DESPESAS INTRA-ORCAMENTARIAS	DOTACAO INICIAL (d)	DOTACAO ATUALIZADA (e)	DESPESAS EMPENHADAS		SALDO (g)=(e-f)	DESPESAS LIQUIDADAS		SALDO (i)=(e-h)	DESPESAS PAGAS (j)	INSCRITAS EM RESTOS A PAGAR NAO PROCESSADOS (k)
			No Bimestre	Ate o Bimestre (f)		No Bimestre	Ate o Bimestre (h)			
DESPESAS CORRENTES										
pessoal e encargos sociais	7.987.000,00	7.999.022,04	109.801,46	7.276.919,65	722.102,39	1.293.190,45	2.591.919,66	5.407.102,38	1.951.737,18	0,00
outras despesas correntes	6.902.000,00	6.902.000,00	63.170,56	6.395.341,12	506.658,88	954.791,46	2.013.577,24	4.888.422,76	1.983.353,98	0,00
TOTAL DAS DESPESAS INTRA-ORCAMENTARIAS	14.889.000,00	14.901.022,04	172.972,02	13.672.260,77	1.228.761,27	2.247.981,91	4.605.496,90	10.295.525,14	3.935.091,16	0,00

FORNECEDOR: CN-SIFPM - Sistema Integrado de Financas Publicas Municipais, Unidade responsavel- CONTABILIDADE

Data da emissao 19/MAI/2016 e hora de emissao 15:05

Os dados da entidade CAMARA MUNICIPAL

Os dados da entidade SERVICO AUTONOMO DE AGUA E ESGOTOS - SAAE

foram extraídos do sistema FIORILLI S/C LTDA. - SOFTWARE

foram extraídos do sistema CECAM

IZABEL CRISTINA C. LORENZETTI
PREFEITA MUNICIPAL
CPF-601.401.438-15

JULIO ANTONIO GONCALVES
DIRETOR DE FINANÇAS
CPF-120.036.368-03

ADRIANO CARLOS PACCOLA
COORDENADOR DE CONTABILIDADE
CRC-TC 1SP220.456/0-4

WAGNER JOSE RIBEIRO
RESPONSÁVEL PELO CONTROLE INTERNO
CPF-334.322.488-06

Publicado no jornal O Eco, no dia 25 de Maio de 2016. Na página B6 - Valor da publicação R\$ 695,15



Prefeitura Municipal de Lençóis Paulista



A Diretora Administrativa da Prefeitura Municipal de Lençóis Paulista, Estado de São Paulo, usando das atribuições que lhe são conferidas por lei, e, em, cumprimento ao disposto na alínea 'a' do artigo 59 da Lei Orgânica do Município, torna público os seguintes atos oficiais:

Decreto 159 de 18.05.2016.....Dispõe sobre a suplementação de verbas do orçamento vigente no valor de R\$ 179.000,00.
Decreto 160 de 18.05.2016.....Designa Rafael Aparecido Franco para movimentar a conta Poderes Públicos – Recursos Humanos no período de 30 de maio a 13 de junho de 2016.
Decreto 162 de 20.05.2016.....Dispõe sobre a nomeação da Comissão Municipal de Emprego.
Decreto 163 de 20.05.2016.....Inclui imóvel urbano na lista dos afetados pela enchente do dia 12 de janeiro de 2016.
Portaria 523 de 23.05.2016.....Nomeia José Aparecido dos Santos para julgar o processo administrativo promovido em face de servidora pública municipal.

Lençóis Paulista, 23 de maio de 2016.

Sílvia Maria Gasparotto Venturini
Diretora Administrativa

Publicado no jornal O Eco, no dia 25 de Maio de 2016. Na página B6 - Valor da publicação R\$ 64,94

O ECO

REGIÃO DO MÉDIO TETÊ

ASSINE: (14) 3269-3311
QUARTA-FEIRA E SÁBADO
NAS BANCAS

Prefeitura Municipal de Lençóis Paulista

ESPECIFICACAO	EVOLUCAO DA RECEITA REALIZADA NOS ULTIMOS 12 MESES						
	MAI/15	JUN/15	JUL/15	AGO/15	SET/15	OUT/15	NOV/15
MUNICIPIO DE LENCOIS PAULISTA Relatorio Resumido da Execuciao Orcamentaria Demonstrativo da Receita Corrente Liquida Orcamentos Fiscal e Da Seguridade Social Periodo de Referencia: MAIO/2015 A ABRIL/2016							
CN-SIFPM							CONAM
RREO - ANEXO 3 (LRF, Art.53, inciso I)							R\$ 1,00
RECEITAS CORRENTES (I)							
Receita Tributaria							
IPTU	854.022,61	825.289,38	110.163,61	80.233,37	77.914,19	85.833,08	89.277,27
ISS	752.430,02	846.521,22	754.785,48	771.655,61	718.238,68	951.284,54	820.175,51
ITBI	97.757,32	155.422,08	148.824,30	176.297,80	126.066,57	75.204,94	198.461,47
IRRF	327.184,07	372.931,78	301.164,52	106.173,48	341.074,77	557.271,01	111.288,93
Outras Receitas Tributarias	321.473,36	294.812,99	56.243,69	54.316,41	53.464,62	60.892,65	82.640,47
Receita de Contribuicoes	244.725,80	766.145,04	727.072,94	732.986,44	1.089.151,38	742.976,60	759.645,98
Receita Patrimonial	2.768.018,37	1.316.696,64	1.778.884,65	-925.037,06	1.188.441,17	3.813.533,93	1.872.495,63
Receita de Servicos	1.139.461,87	1.191.184,91	1.156.454,98	1.132.976,51	1.202.584,87	1.229.201,17	1.241.845,31
Transferencias Correntes							
Cota-Parte do FPM	2.661.063,91	2.315.395,38	1.714.477,68	2.005.201,52	1.671.748,97	1.902.727,40	2.148.328,60
Cota-Parte do ICMS	3.547.583,22	4.345.806,49	3.237.511,78	3.517.979,45	4.129.446,33	3.654.149,91	3.128.738,59
Cota-Parte do IPVA	320.739,34	387.471,86	293.870,64	294.356,60	318.651,32	254.852,58	258.024,40
Cota-Parte do ITR	1.952,61	710.005,76	2.538,27	2.883,56	59.123,43	827.685,56	48.440,37
Transferencias da LC 87/1996	18.375,91	0,00	36.751,82	18.375,91	18.375,91	18.375,91	18.375,91
Transferencias da LC 61/1989	27.574,45	31.726,18	26.676,56	23.684,04	33.455,10	32.181,86	30.351,29
Transferencias do FUNDEB	2.215.133,74	2.653.219,04	1.974.585,29	2.142.827,96	2.484.485,07	2.223.903,46	1.948.745,72
Outras Transferencias Correntes	1.687.085,12	1.488.069,50	1.902.174,74	1.804.849,14	1.537.884,17	1.592.653,92	1.713.936,50
Outras Receitas Correntes	378.828,19	1.240.770,97	490.909,37	361.247,88	2.560.587,96	363.207,19	477.822,27
DEDUCOES (II)							
Contribuicao para o Plano de Previdencia do Servidor	73.613,44	596.119,36	592.596,46	593.940,52	589.447,79	595.091,82	602.827,55
Compensacao Financeira entre Regimes de Previdencia	43.598,82	43.598,82	0,00	0,00	0,00	0,00	0,00
Deducao de Receita para Formacao do FUNDEB	1.315.457,84	1.420.186,26	1.058.690,15	1.165.918,54	1.246.160,17	1.337.994,60	1.126.451,79
RECEITA CORRENTE LIQUIDA (III) = (I - II)	15.930.739,81	16.881.564,78	13.061.803,71	10.541.149,56	15.775.086,55	16.452.849,29	13.219.314,88

ESPECIFICACAO	EVOLUCAO DA RECEITA REALIZADA NOS ULTIMOS 12 MESES					TOTAL (ULTIMOS 12 MESES)	PREVISAO ATUALIZADA 2016
	DEZ/15	JAN/16	FEV/16	MAR/16	ABR/16		
MUNICIPIO DE LENCOIS PAULISTA Relatorio Resumido da Execuciao Orcamentaria Demonstrativo dos Restos a Pagar por Poder e Orgao Orcamento Fiscal e da Seguridade Social Periodo de Referencia: JANEIRO a ABRIL 2016 / BIMESTRE: MARCO-ABRIL							
CN-SIFPM							CONAM
RREO - Anexo 7 (LRF, art. 53, inciso V)							R\$ 1,00
RECEITAS CORRENTES (I)							
Receita Tributaria							
IPTU	116.136,60	9.180,14	0,00	170.705,03	2.229.400,36	4.648.155,64	5.578.618,89
ISS	787.604,93	806.329,74	694.815,33	719.810,05	929.062,55	9.552.713,66	9.826.684,35
ITBI	244.772,40	112.520,92	154.326,86	348.193,96	224.070,11	2.061.918,73	1.839.111,85
IRRF	660.240,99	581.075,82	108.636,77	554.909,08	366.217,93	4.388.169,15	4.070.839,64
Outras Receitas Tributarias	78.478,11	16.481,40	13.274,84	88.324,59	962.381,28	2.082.784,41	2.428.462,27
Receita de Contribuicoes	864.762,65	1.213.526,04	740.126,99	768.368,33	936.214,25	9.585.702,44	10.597.197,52
Receita Patrimonial	3.353.130,25	4.398.680,58	2.770.083,89	2.343.736,32	3.186.731,57	27.865.395,94	20.121.432,71
Receita de Servicos	1.417.545,75	792.346,64	1.229.477,33	1.181.875,84	1.230.685,86	14.145.641,04	17.215.010,97
Transferencias Correntes							
Cota-Parte do FPM	2.470.331,36	2.347.003,88	2.938.109,55	1.784.662,41	2.121.580,31	26.080.630,97	29.592.885,00
Cota-Parte do ICMS	4.957.445,05	4.113.440,70	3.027.388,71	5.099.173,13	3.744.755,58	46.503.418,94	51.399.273,25
Cota-Parte do IPVA	490.114,96	4.333.383,87	1.754.250,22	1.476.468,08	293.085,43	10.475.269,30	13.472.416,72
Cota-Parte do ITR	29.337,79	21.669,96	9.158,09	10.337,76	3.442,64	1.726.575,80	659.020,12
Transferencias da LC 87/1996	18.375,91	19.950,91	19.950,91	19.950,91	19.950,91	226.810,92	228.842,92
Transferencias da LC 61/1989	29.349,47	34.320,68	28.306,19	27.080,56	25.682,27	350.388,65	420.845,08
Transferencias do FUNDEB	3.044.741,75	3.540.321,65	2.316.157,86	3.384.658,76	2.301.181,67	30.229.961,97	31.208.986,62
Outras Transferencias Correntes	2.708.449,81	2.031.592,70	1.784.068,94	1.804.271,12	1.607.060,30	21.662.095,96	20.440.926,98
Outras Receitas Correntes	909.058,39	1.184.286,65	746.338,44	545.123,58	476.963,36	9.735.144,25	6.546.690,53
DEDUCOES (II)							
Contribuicao para o Plano de Previdencia do Servidor	709.677,39	1.059.318,96	586.217,44	599.198,90	625.895,41	7.223.945,04	8.037.964,11
Compensacao Financeira entre Regimes de Previdencia	0,00	473.715,08	49.561,67	49.561,67	49.561,67	709.597,73	955.733,45
Deducao de Receita para Formacao do FUNDEB	1.598.990,86	2.173.953,99	1.555.432,66	1.683.534,54	1.241.699,38	16.924.470,78	18.860.400,00
RECEITA CORRENTE LIQUIDA (III) = (I - II)	19.871.207,92	21.849.124,25	16.143.259,15	17.995.354,40	18.741.309,92	196.462.764,22	197.793.147,86

FONTE: CN-SIFPM - Sistema Integrado de Financas Publicas Municipais, Unidade responsavel- CONTABILIDADE
 Data da emissao 19/MAI/2016 e hora de emissao 15:08
 Os dados da entidade CAMARA MUNICIPAL foram extraidos do sistema FIORILLI S/C LTDA. - SOFTWARE
 Os dados da entidade SERVICO AUTONOMO DE AGUA E ESGOTOS - SAAE foram extraidos do sistema CECAM
 Nota: Apos a Reforma Previdenciaria, consignada na Emenda Constitucional No. 40, de 29 de maio de 2003, as receitas e despesas da previdencia foram separadas das demais receitas e despesas da seguridade social (assistencia social e saude).
 Dessa forma, quando na LRF, editada anteriormente a EC 40, sao citadas a previdencia e assistencia social, deve-se entender apenas previdencia, a luz das normas constitucionais.

IZABEL CRISTINA C. LORENZETTI
 PREFEITA MUNICIPAL
 CPF-601.401.438-15

JULIO ANTONIO GONCALVES
 DIRETOR DE FINANÇAS
 CPF-120.036.368-03

ADRIANO CARLOS PACCOLA
 COORDENADOR DE CONTABILIDADE
 CRC-TC 1SP220.456/O-4

WAGNER JOSE RIBEIRO
 RESPONSÁVEL PELO CONTROLE INTERNO
 CPF-334.322.488-06

Publicado no jornal O Eco, no dia 25 de Maio de 2016. Na página B7 - Valor da publicação R\$ 468,86

Prefeitura Municipal de Lençóis Paulista

PODER / ORGAO	Restos a Pagar Processados e nao Processados Liquidados em Exercicios Anteriores					Restos a Pagar Nao Processados						
	Inscritos		Pagos	Cancelados	Saldo (a)	Inscritos		Liquidados	Pagos	Cancelados	Saldo (b)	Saldo Total (a+b)
	Em Exercicios Anteriores	Em 31 de dezembro/ 2015				Em Exercicios Anteriores	Em 31 de dezembro/ 2015					
MUNICIPIO DE LENCOIS PAULISTA Relatorio Resumido da Execuciao Orcamentaria Demonstrativo dos Restos a Pagar por Poder e Orgao Orcamento Fiscal e da Seguridade Social Periodo de Referencia: JANEIRO a ABRIL 2016 / BIMESTRE: MARCO-ABRIL												
CN-SIFPM												CONAM
RREO - Anexo 7 (LRF, art. 53, inciso V)												R\$ 1,00
EXECUTIVO												
ADMINISTRACAO DIRETA												
PREFEITURA MUNICIPAL												
GABINETE DA PREFEITA	0,00	54.495,48	54.495,48	0,00	0,00	6,50	130.573,22	81.717,69	81.320,39	61,26	49.198,07	49.198,07
DIRETORIA ADMINISTRATIVA	0,00	140.832,47	140.832,47	0,00	0,00	0,00	6.242,08	5.118,11	5.118,11	145,00	978,97	978,97
DIRETORIA DE FINANÇAS	0,00	142.828,13	142.828,13	0,00	0,00	0,00	5.186,37	4.559,77	4.347,02	0,00	839,35	839,35
DIRETORIA DE EDUCACAO	0,00	3.397.124,95	3.395.124,95	2.000,00	0,00	0,00	807.073,53	802.186,90	801.786,90	182,11	5.104,52	5.104,52
DIRETORIA DE ASSISTENCIA E PROMOCAO	0,00	329.700,57	322.950,57	6.750,00	0,00	167.981,91	253.577,33	147.224,41	140.185,71	110,92	281.262,61	281.262,61
DIRETORIA DE OBRAS E INFRAESTRUTURA	0,00	625.745,32	625.745,32	0,00	0,00	1.484,87	412.307,03	125.957,56	114.997,63	1.996,36	296.797,91	296.797,91
DIRETORIA DE PLANEJAMENTO E URBANISMO	0,00	42.862,38	42.862,38	0,00	0,00	0,00	665,00	665,00	665,00	0,00	0,00	0,00
DIRETORIA DE AGRICULTURA E MEIO AMBIENTE	0,00	443.364,81	443.364,81	0,00	0,00	5.808,84	90.012,30	69.248,08	68.862,38	5.473,61	21.485,15	21.485,15
DIRETORIA DE ESPORTES	0,00	144.407,30	144.407,30	0,00	0,00	267.843,06	6.487,84	23.728,81	8.440,36	0,00	265.890,54	265.890,54
DIRETORIA DE CULTURA	0,00	167.618,45	167.618,45	0,00	0,00	88.181,73	78.789,45	78.789,45	78.789,45	5.872,28	3.520,00	3.520,00
DIRETORIA JURIDICA	0,00	82.742,33	82.742,33	0,00	0,00	1.207,76	940,80	940,80	940,80	240,22	26,74	26,74
DIRETORIA DE SAUDE	0,00	1.609.468,82	1.609.468,82	0,00	0,00	16.560,12	648.805,90	655.214,24	654.952,94	1.888,48	8.524,60	8.524,60
DIRETORIA DE RECURSOS HUMANOS	0,00	362.925,27	362.925,27	0,00	0,00	0,00	38.354,51	25.510,02	25.460,02	1.558,23	11.336,26	11.336,26
DIRETORIA DESENV.GERACAO EMPREGO E RENDIMENTO	0,00	79.772,26	79.772,26	0,00	0,00	850,00	33.005,81	4.924,51	4.871,18	87,29	28.897,34	28.897,34
ENCARGOS GERAIS DO MUNICIPIO	0,00	304.332,29	304.332,29	0,00	0,00	0,00	51.997,73	39.588,49	39.588,49	10.316,22	2.093,02	2.093,02
DIRETORIA DE TECNOLOGIA DA INFORMACAO	0,00	100.265,95	100.265,95	0,00	0,00	0,00	938,99	137,90	137,90	504,09	297,00	297,00
DIRETORIA DE SUPRIMENTOS	0,00	39.491,98	39.491,98	0,00	0,00	0,00	3.843,50	3.843,50	3.843,50	0,00	0,00	0,00
TOTAL DA PREFEITURA	0,00	8.067.978,76	8.059.228,76	8.750,00	0,00	460.535,30	2.578.460,63	2.069.355,24	2.034.307,78	28.436,07	976.252,08	976.252,08
ADMINISTRACAO INDIRETA	</											

Prefeitura Municipal de Lençóis Paulista

MUNICIPIO DE LENCOIS PAULISTA - PODER EXECUTIVO		
RELATORIO DE GESTAO FISCAL		
DEMONSTRATIVO SIMPLIFICADO DO RELATORIO DE GESTAO FISCAL - QUADRIMESTRAL		
ORCAMENTOS FISCAL E DA SEGURIDADE SOCIAL		
Periodo de Referencia : JANEIRO a ABRIL/2016 - 1o. QUADRIMESTRE		
RF, art. 48 - Anexo 6		R\$ 1,00
DESPESA COM PESSOAL	VALOR	% SOBRE A RCL
Despesa Total com Pessoal - DTP	87.844.037,90	44,71
Limite Maximo (incisos I,II e III, art.20 da LRF) - < % >	106.089.892,67	54,00
Limite Prudencial (unico, art. 22 da LRF) - < % >	100.785.398,04	51,30
DIVIDA CONSOLIDADA	VALOR	% SOBRE A RCL
Divida Consolidada Liquida	-32.275.256,94	-16,42
Limite Definido por Resolucao do Senado Federal	235.755.317,06	120,00
GARANTIAS DE VALORES	VALOR	% SOBRE A RCL
Total das Garantias Concedidas	0,00	0,00
Limite Definido por Resolucao do Senado Federal	43.221.808,12	22,00
OPERACOES DE CREDITO	VALOR	% SOBRE A RCL
Operacoes de Credito Internas e Externas	0,00	0,00
Operacoes de Credito por Antecipacao da Receita	0,00	0,00
Limite Definido p/ Senado Federal para Op. de Credito Externas e Internas	31.434.042,27	16,00
Limite Definido p/ Senado Federal para Op. de Credito por Antec. da Receita	13.752.393,49	7,00

FONTE:CN-SIFPM - Sistema Integrado de Financas Publicas Municipais, Unidade responsavel- CONTABILIDADE

Data da emissao 19/MAI/2016 e hora de emissao 16:19

Os dados da entidade CAMARA MUNICIPAL

Os dados da entidade SERVICIO AUTONOMO DE AGUA E ESGOTOS - SAAE

foram extraídos do sistema FIORILLI S/C LTDA. - SOFTWARE

foram extraídos do sistema CECAM

IZABEL CRISTINA C. LORENZETTI
PREFEITA MUNICIPAL
CPF-601.401.438-15

JULIO ANTONIO GONCALVES
DIRETOR DE FINANÇAS
CPF-120.036.368-03

ADRIANO CARLOS PACCOLA
COORDENADOR DE CONTABILIDADE
CRC-TC 1SP220.456/O-4

WAGNER JOSE RIBEIRO
RESPONSÁVEL PELO CONTROLE INTERNO
CPF-334.322.488-06

Publicado no jornal O Eco, no dia 25 de Maio de 2016. Na página B8 - Valor da publicação R\$ 232,94



Serviço Autônomo de Água e Esgotos de Lençóis Paulista

EDITAL DE CONVOCAÇÃO

A Comissão Municipal de Serviço Civil de Lençóis Paulista, CONVOCA, o interessado abaixo relacionado, aprovado no referido concurso público para o preenchimento de uma vaga, no Serviço Autônomo de Água e Esgotos de Lençóis Paulista - S.A.A.E., e informa que o não comparecimento no dia, horário e local estabelecidos pela presente convocação implicará na perda da vaga conforme preceitua a lei.

EDITAL Nº 001/2015
CARGO: AGENTE ADMINISTRATIVO
LOCAL: SEDE ADMINISTRATIVA DO SAAE
DATA: 30 DE MAIO DE 2016

HORÁRIO: 10:00 HORAS

1 - Francine Gilioli e Silva

Lençóis Paulista, 24 de maio de 2016.

MARCOS NORABELE
Presidente da Comissão Municipal de Serviço Civil

Publicado no jornal O Eco, no dia 25 de Maio de 2016. Na página B8 - Valor da publicação R\$ 46,81

O ECO
UM SENHOR JORNAL

ANUNCIE: (14) 3269-3311

Prefeitura Municipal de Lençóis Paulista

MUNICIPIO DE LENCOIS PAULISTA				
DEMONSTRATIVO SIMPLIFICADO DO RELATORIO RESUMIDO DA EXECUCAO ORCAMENTARIA				
ORCAMENTOS FISCAL E DA SEGURIDADE SOCIAL				
Periodo de Referencia: JANEIRO a ABRIL 2016 / BIMESTRE: MARCO-ABRIL				
RF, art. 48 - Anexo 14				R\$ 1,00
BALANCO ORCAMENTARIO		Ate o Bimestre		
RECEITAS				
Previsao Inicial				206.983.500,00
Previsao Atualizada				230.229.837,53
Receitas Realizadas				91.732.403,83
Deficit Orcamentario				0,00
Saldos de Exerc. Anteriores (utilizados para creditos adicionais)				2.791.772,01
DESPESAS				
Dotacao Inicial				206.983.500,00
Creditos Adicionais				8.481.581,63
Dotacao Atualizada				215.465.081,63
Despesas Empenhadas				149.147.239,70
Despesas Liquidadas				61.075.633,91
Despesas Pagas				53.327.141,18
Superavit Orcamentario				30.656.769,92
DESPESAS POR FUNCAO / SUBFUNCAO				Ate o Bimestre
Despesas Empenhadas				149.147.239,70
Despesas Liquidadas				61.075.633,91
RECEITA CORRENTE LIQUIDA - RCL				Ate o Bimestre
Receita Corrente Liquida				196.462.764,22
RECEITAS E DESPESAS DOS REGIMES DE PREVIDENCIA				Ate o Bimestre
Regime Proprio de Previdencia dos Servidores				
Receitas Previdenciarias Realizadas (IV)				20.194.705,41
Despesas Previdenciarias Liquidadas (V)				4.723.527,05
Resultado Previdenciario (VI)=(IV - V)				15.471.178,36
RESULTADOS NOMINAL E PRIMARIO	Meta Fixada no Anexo de Metas Fiscais da LDO (a)	Resultado Apurado ate o bimestre (b)	% em Relacao a Meta (b/a)	
Resultado Nominal	-880.000,00	-19.408.499,90	2205,51	
Resultado Primario	-14.662.000,00	18.074.115,50	-123,27	
RESTOS A PAGAR POR PODER	Inscricao	Cancelamento ate o bimestre	Pagamento ate o bimestre	Saldo a Pagar
RESTOS A PAGAR PROCESSADOS				
Poder Executivo	9.861.737,81	8.750,00	9.852.987,81	0,00
Poder Legislativo	0,00	0,00	0,00	0,00
RESTOS A PAGAR NAO-PROCESSADOS				
Poder Executivo	4.804.850,98	30.350,07	2.943.284,70	1.831.216,21
Poder Legislativo	0,00	0,00	0,00	0,00
TOTAL	14.666.588,79	39.100,07	12.796.272,51	1.831.216,21
DESPESAS COM ACOES TYPICAS DE MDE	Valor apurado ate o bimestre	Limites Constitucionais Anuais		
		% Minimo a Aplicar no Exercicio	% Aplicado ate o bimestre	
Minimo Anual de 25% das Receitas de Impostos em MDE	8.038.054,43	25%	19,18	
Minimo Anual de 60% do FUNDEB na Remuneracao do Magisterio com Educacao Infantil e Ensino Fundamental	6.149.570,15	60%	52,86	
DESPESAS COM ACOES E SERVICOS PUBLICOS DE SAUDE	Valor apurado ate o bimestre	Limite Constitucional Anual		
		% Minimo a Aplicar no Exercicio	% Aplicado ate o Bimestre	
Despesas com Acoes e Servicos Publicos de Saude executadas com recursos de impostos	9.976.094,28	15,00	23,80	

FONTE:CN-SIFPM - Sistema Integrado de Financas Publicas Municipais, Unidade responsavel- CONTABILIDADE

Data da emissao 19/MAI/2016 e hora de emissao 15:15

Os dados da entidade CAMARA MUNICIPAL

Os dados da entidade SERVICIO AUTONOMO DE AGUA E ESGOTOS - SAAE

foram extraídos do sistema FIORILLI S/C LTDA. - SOFTWARE

foram extraídos do sistema CECAM

IZABEL CRISTINA C. LORENZETTI
PREFEITA MUNICIPAL
CPF-601.401.438-15

JULIO ANTONIO GONCALVES
DIRETOR DE FINANÇAS
CPF-120.036.368-03

ADRIANO CARLOS PACCOLA
COORDENADOR DE CONTABILIDADE
CRC-TC 1SP220.456/O-4

WAGNER JOSE RIBEIRO
RESPONSÁVEL PELO CONTROLE INTERNO
CPF-334.322.488-06

Publicado no jornal O Eco, no dia 25 de Maio de 2016. Na página B8 - Valor da publicação R\$ 514,44



Prefeitura Municipal de Lençóis Paulista



CN-SIFPM MUNICIPIO DE LENCOIS PAULISTA CONAM
RELATORIO RESUMIDO DA EXECUCAO ORCAMENTARIA
DEMONSTRATIVO DO RESULTADO NOMINAL
ORCAMENTOS FISCAL E DA SEGURIDADE SOCIAL
Periodo de Referencia: JANEIRO a ABRIL 2016 / BIMESTRE: MARCO-ABRIL
RREO - Anexo 5 (LRF, art. 53, inciso III) R\$ 1,00

DIVIDA FISCAL LIQUIDA	SALDO		
	Em 31 Dezembro 2015 (a)	Em JAN-FEV/2016 (b)	Em MAR-ABR/2016 (c)
Divida Consolidada (I)	3.085.241,11	3.084.710,83	3.063.342,19
Deducoes (II)	15.951.998,15	27.428.921,72	35.338.599,13
Disponibilidade de Caixa Bruta	24.736.855,22	27.567.821,15	35.413.595,77
Demais Haveres Financeiros	25.253,92	27.209,69	21.374,33
(-) Restos a Pagar Processados (Exceto Precatorios)	8.810.110,99	166.109,12	96.370,97
Divida Consolidada Liquida (III) = (I - II)	-12.866.757,04	-24.344.210,89	-32.275.256,94
Receita de Privatizacoes (IV)			
Passivos Reconhecidos (V)			
Divida Fiscal Liquida (VI) = (III + IV - V)	-12.866.757,04	-24.344.210,89	-32.275.256,94

RESULTADO NOMINAL	PERIODO DE REFERENCIA	
	No Bimestre (c - b)	Ate o Bimestre (c - a)
Valor	-7.931.046,05	-19.408.499,90

DISCRIMINACAO DA META FISCAL	VALOR CORRENTE
META DE RESULTADO NOMINAL FIXADA NO ANEXO DE METAS FISCAIS DA LDO P/ O EXERCICIO DE REFERENCIA	-880.000,00

DIVIDA FISCAL LIQUIDA PREVIDENCIARIA	SALDO		
	Em 31 Dezembro 2015 (a)	Em JAN-FEV/2016 (b)	Em MAR-ABR/2016 (c)
Divida Consolidada Previdenciaria (VII)	197.122.386,89	197.122.386,89	211.733.254,35
Passivo Atuarial	197.122.386,89	197.122.386,89	211.733.254,35
Demais Dividas			
Deducoes (VIII)	212.756.338,24	221.181.125,27	228.263.375,07
Disponibilidade de Caixa Bruta	1.075.888,06	1.116.267,27	1.194.432,42
Investimentos	212.732.077,00	220.064.858,00	227.068.942,65
Demais Haveres Financeiros			
(-) Restos a Pagar Processados	1.051.626,82		
Div. Consolidada Liquida Previdenciaria (IX)=(VII-VIII)	-15.633.951,35	-24.058.738,38	-16.530.120,72
Passivos Reconhecidos (X)			
Divida Fiscal Liquida Previdenciaria (XI) = (IX - X)	-15.633.951,35	-24.058.738,38	-16.530.120,72

FONTE:CN-SIFPM - Sistema Integrado de Financas Publicas Municipais, Unidade responsavel- CONTABILIDADE

Data da emissao 19/MAI/2016 e hora de emissao 15:11

Os dados da entidade CAMARA MUNICIPAL

foram extraídos do sistema FIORILLI S/C LTDA. - SOFTWARE

Os dados da entidade SERVICO AUTONOMO DE AGUA E ESGOTOS - SAAE

foram extraídos do sistema CECAM

NOTAS:

- Os valores registrados no quadro da Divida Fiscal Liquida nao devem incluir os valores que irao compor o calculo da Divida Fisca Liquida Previdenciaria, os quais deverao ser registrados em quadro proprio nesse demonstrativo.
- Os Passivos Reconhecidos correspondem as dividas juridicamente devidas, de valor certo, reconhecidas pelo governo e representativ de deficits passados que nao mais ocorrem no presente, tais como: parcelamentos de dividas junto ao INSS, FGTS, RPPS, fornecedor e empreiteiras, sentencas judiciais (principalmente as trabalhistas) posteriores a 05/05/2000 e dividas com companhias privada estaduais e federais de energia, agua e saneamento.

DETALHAMENTO	SALDO		
	Em 31 Dezembro 2015 (a)	Em JAN-FEV/2016 (b)	Em MAR-ABR/2016 (c)
Programa de Modernizacao da Administracao Publica - PMAT	0,00	0,00	0,00
Programa de Iluminacao Publica - RELUZ	0,00	0,00	0,00

IZABEL CRISTINA C. LORENZETTI
PREFEITA MUNICIPAL
CPF-601.401.438-15

JULIO ANTONIO GONCALVES
DIRETOR DE FINANÇAS
CPF-120.036.368-03

ADRIANO CARLOS PACCOLA
COORDENADOR DE CONTABILIDADE
CRC-TC 1SP220.456/O-4

WAGNER JOSE RIBEIRO
RESPONSÁVEL PELO CONTROLE INTERNO
CPF-334.322.488-06



Prefeitura Municipal de Lençóis Paulista



MUNICIPIO DE LENCOIS PAULISTA - PODER EXECUTIVO		CONAM
RELATORIO DE GESTAO FISCAL		
DEMONSTRATIVO DA DESPESA COM PESSOAL		
ORCAMENTOS FISCAL E DA SEGURIDADE SOCIAL		
Periodo de Referencia: JANEIRO a ABRIL/2016 - 1o. QUADRIMESTRE		
RGF - ANEXO 1 (LRF,art.55, inciso I, alinea "a")	R\$ 1,00	
DESPESA COM PESSOAL	DESPESAS EXECUTADAS (Ultimos 12 Meses)	
	LIQUIDADAS (a)	INSCRITAS EM RESTOS A PAGAR NAO PROCES. (b)
DESPESA BRUTA COM PESSOAL (I)	101.617.547,13	594,23
Pessoal Ativo	86.528.845,78	594,23
Pessoal Inativo e Pensionistas	15.088.701,35	
Outras Despesas de Pessoal decorrentes de Contratos de Terceirizacao (par.1o. do art.18 da LRF)		
DESPESAS NAO COMPUTADAS (paragrafo 1o. do art. 19, da LRF) (II)	13.774.103,46	
Indenizacoes por Demissao e Incentivos a Demissao Voluntaria	664.319,27	
Decorrentes de Decisao Judicial de periodo anterior ao da apuracao		
Despesas de Exercicios Anteriores de periodo anterior ao da apuracao		
Inativos e Pensionistas com Recursos Vinculados	13.109.784,19	
DESPESA LIQUIDA COM PESSOAL (III) = (I - II)	87.843.443,67	594,23
APURACAO DO CUMPRIMENTO DO LIMITE LEGAL	VALOR	% SOBRE A RCL
RECEITA CORRENTE LIQUIDA - RCL (IV)	196.462.764,22	---
DESPESA TOTAL COM PESSOAL - DTP (V)=(IIIa + IIIb)	87.844.037,90	44,71
LIMITE MAXIMO (VI) (incisos I, II e III, art. 20 da LRF)	106.089.892,67	54,00
LIMITE PRUDENCIAL (VII) =(0,95 x VI) (paragrafo unico, art.22 da LRF)	100.785.398,04	51,30
LIMITE DE ALERTA (VIII)=(0,90 x VI) (inciso II do paragrafo 1o. do artigo 59 da LRF)	95.480.903,41	48,60

FONTE:CN-SIFPM - Sistema Integrado de Financas Publicas Municipais, Unidade responsavel- CONTABILIDADE

Data da emissao 19/MAI/2016 e hora de emissao 15:16

Os dados da entidade CAMARA MUNICIPAL

foram extraídos do sistema FIORILLI S/C LTDA. - SOFTWARE

Os dados da entidade SERVICO AUTONOMO DE AGUA E ESGOTOS - SAAE

foram extraídos do sistema CECAM

Nota 1: Durante o exercicio, somente as despesas liquidadas sao consideradas executadas. No encerramento do exercicio, as despesas nao liquidadas inscritas em Restos a Pagar nao processados sao tambem consideradas executadas. Dessa forma, para maior transparencia, as despesas executadas estao segregadas em:

a) Despesas liquidadas, consideradas aquelas em que houve a entrega do material ou servico, nos termos do art.63 da Lei 4.320/64;

b) Despesas empenhadas mas nao liquidadas, inscritas em Restos a Pagar nao processados, consideradas liquidadas no encerramento do exercicio do exercicio, por forca do inciso II do artigo 35 da Lei 4.320/64.

Nota 2: A partir de janeiro/2013, por definicao do TCESP, a linha "Pessoal Ativo" voltara a considerar as despesas com PASEP;

Nota 3: A partir de janeiro/2013, a linha "Inativos e Pensionistas c/ Rec. Vinculados" sera composta por todas as despesas classificadas nas Classificações Economicas de Despesa (CND) 3.1.90.01.XX, 3.1.90.03.XX e 3.1.90.05.XX, liquidadas pela Entidade Gestora de Previdencia do Municipio, deduzidos os repasses recebidos pela mesma entidade gestora a titulo de: Repasse para cobertura de insuficiencia financeira (Plano Financeiro) e Repasse para cobertura de deficit financeiro (Plano Previdenci rio).

IZABEL CRISTINA C. LORENZETTI
PREFEITA MUNICIPAL
CPF-601.401.438-15

JULIO ANTONIO GONCALVES
DIRETOR DE FINANÇAS
CPF-120.036.368-03

ADRIANO CARLOS PACCOLA
COORDENADOR DE CONTABILIDADE
CRC-TC 1SP220.456/O-4

WAGNER JOSE RIBEIRO
RESPONSÁVEL PELO CONTROLE INTERNO
CPF-334.322.488-06

Publicado no jornal O Eco, no dia 25 de Maio de 2016. Na página C2 - Valor da publicação R\$ 332,83

EDITAL DE CASAMENTO

Priscila Corrêa Dias Mendes,
Oficial do Registro Civil das
Pessoas Naturais da sede do mu-
nicipio e comarca de Macatuba,
Estado de São Paulo.

EDITAL DE PROCLAMAS Nº 4.674

Faço saber que pretendem casar-se e apresentaram documentos exigidos pelo artigo 1.525, itens I, III e IV do Código Civil Brasileiro, **RAFAEL DIAS DA SILVA** e **ELIZANDRA SUTIL**. Ele, natural de Macatuba/SP, nascido aos 29/01/1988, instrumentista, solteiro, domiciliado e residente à Rua Antônio de Azevedo, nº 180, Residencial Azevedo, na cidade de Macatuba/SP, filho de **JOSE CARLOS PEREIRA DA SILVA** e de dona **IVONETE DIAS DOS SANTOS SILVA**. Ela, natural de Macatuba/SP, nascida aos 04/06/1991, auxiliar administrativo, solteira, domiciliada e residente à Rua Armando Carpanezi, nº 231, Jardim Bocayuva, na cidade de Macatuba/SP, filha de **NIVALDO SUTIL** e de dona **ANA MARIA VARAVALLO SUTIL**.

EDITAL DE PROCLAMAS Nº 4.675

Faço saber que pretendem casar-se e apresentaram documentos exigidos pelo artigo 1.525, itens I, III e IV do Código Civil Brasileiro, **MICHAEL DOS SANTOS ALVES** e **TÁBATA AMANDA VALADÃO PACCOLA**.

Ele, natural de Macatuba/SP, nascido aos 20/10/1992, jardineiro, solteiro, domiciliado e residente à Rua José Cruzera, nº 361, Jardim Planalto, na cidade de Macatuba/SP, filho de **EDINO ALVES** e de dona **BENEDITA APARECIDA DOS SANTOS ALVES**.

Ela, natural de Macatuba/SP, nascida aos 09/03/1993, balconista, solteira, domiciliada e residente à Rua Desiderio Minetto, nº 562, Centro, na cidade de Macatuba/SP, filha de **LORIVALDO APARECIDO PACCOLA** e de dona **CASSIA REGINA VALADÃO PACCOLA**.

Se alguém souber de algum impedimento, oponha-o na forma da lei.

Macatuba - SP, 16 de maio de 2016.

Priscila Corrêa Dias Mendes
Oficial



Prefeitura Municipal de Lençóis Paulista



MUNICIPIO DE LENCOIS PAULISTA		CONAM						
RELATORIO RESUMIDO DA EXECUCAO ORCAMENTARIA								
DEMONSTRATIVO DAS RECEITAS E DESPESAS PREVIDENCIARIAS DO REGIME PROPRIO DE PREVIDENCIA DOS SERVIDORES								
ORCAMENTO DA SEGURIDADE SOCIAL								
Periodo de Referencia: JANEIRO a ABRIL 2016 / BIMESTRE: MARCO-ABRIL								
RREO - Anexo 4 (LRF, Art. 53, inciso II)	Em Reais							
RECEITAS	PREVISAO INICIAL	PREVISAO ATUALIZADA	RECEITAS REALIZADAS					
			Ate o Bimestre/ 2016	Ate o Bimestre/ 2015				
RECEITAS PREVIDENCIARIAS - RPPS (EXCETO INTRA-ORCAMENTARIAS) (I)	19.102.000,00	27.899.795,54	15.165.128,54	10.239.735,96				
RECEITAS CORRENTES	19.102.000,00	27.899.795,54	15.165.128,54	10.239.735,96				
Receita de Contribuicoes dos Segurados	7.751.000,00	8.037.964,11	2.870.630,71	2.692.160,54				
Pessoal Civil	7.744.000,00	8.030.952,54	2.868.285,82	2.690.561,79				
Ativo	7.468.000,00	7.765.329,32	2.786.662,64	2.636.561,48				
Inativo	226.000,00	215.174,71	64.508,03	42.966,73				
Pensionista	50.000,00	50.448,51	17.115,15	11.033,58				
Outras Receitas de Contribuicoes	7.000,00	7.011,57	2.344,89	1.598,75				
Receita Patrimonial	10.850.000,00	18.905.431,30	11.672.097,74	7.262.106,63				
Receitas de Valores Mobiliarios	10.850.000,00	18.905.431,30	11.672.097,74	7.262.106,63				
Outras Receitas Correntes	501.000,00	956.400,13	622.400,09	285.468,79				
Compensacao Previdenciaria do RGPS para o RPPS	500.000,00	955.733,45	622.400,09	285.468,79				
Demais Receitas Correntes	1.000,00	666,68						
RECEITAS DE CAPITAL								
RECEITAS PREVIDENCIARIAS - RPPS (INTRA-ORCAMENTARIAS) (II)	14.668.000,00	14.808.243,63	5.029.576,87	4.779.945,56				
TOTAL DAS RECEITAS PREVIDENCIARIAS-RPPS (III)=(I+II)	33.770.000,00	42.708.039,17	20.194.705,41	15.019.681,52				
DESPESAS	DOTACAO INICIAL	DOTACAO ATUALIZADA	DESPESAS EMPENHADAS		DESPESAS LIQUIDADAS		INSCRITAS EM RESTOS A PAGAR NAO PROCESSADOS	
			Ate o Bimestre/ 2016	Ate o Bimestre/ 2015	Ate o Bimestre/ 2016	Ate o Bimestre/ 2015	Em 2016	Em 2015
DESPESAS PREVIDENCIARIAS - RPPS (EXCETO INTRA-ORCAMENTARIAS) (IV)	17.189.000,00	17.189.000,00	16.034.222,37	12.945.032,47	4.712.739,13	3.792.570,72		
ADMINISTRACAO	17.189.000,00	17.189.000,00	511.489,99	405.032,47	273.108,39	194.710,26		
Despesas Correntes	17.084.000,00	17.084.000,00	511.489,99	405.032,47	273.108,39	194.710,26		
Despesas de Capital	105.000,00	105.000,00						
PREVIDENCIA			15.522.732,38	12.540.000,00	4.439.630,74	3.597.860,46		
Pessoal Civil			15.522.732,38	12.540.000,00	4.439.630,74	3.597.860,46		
Aposentadorias			12.821.000,00	10.460.000,00	3.644.293,48	2.969.277,99		
Pensees			2.701.400,00	2.080.000,00	795.228,24	628.582,47		
Outros Beneficios Previdenciarios			332,38		109,02			
DESPESAS PREVIDENCIARIAS - RPPS (INTRA-ORCAMENTARIAS) (V)	38.000,00	38.000,00	27.893,32	21.413,66	10.787,92	10.149,08		
TOTAL DAS DESPESAS PREVIDENCIARIAS-RPPS (VI)=(IV+V)	17.227.000,00	17.227.000,00	16.062.115,69	12.966.446,13	4.723.527,05	3.802.719,80		
RESULTADO PREVIDENCIARIO - RPPS (VII)=(III-VI)	16.543.000,00	25.481.039,17	4.132.589,72	2.053.235,39	15.471.178,36	11.216.961,72	---	---
APORTES DE RECURSOS PARA O REGIME PROPRIO DE PREVIDENCIA DO SERVIDOR			APORTES REALIZADOS					
TOTAL DOS APORTES PARA O RPPS							618.765,24	
Plano Financeiro							0,00	
Recursos para Cobertura de Insuficiencias Financeiras								
Recursos para Formacao de Reserva								
Outros Aportes para o RPPS								
Plano Previdenciario							618.765,24	
Recursos para Cobertura de Deficit Financeiro								
Recursos para Cobertura de Deficit Atuarial								

Continua na página C3



Prefeitura Municipal de Lençóis Paulista



Continuação da página C2

Outros Aportes para o RPPS		618.765,24	
RESERVA ORÇAMENTARIA DO RPPS		PREVISAO ORÇAMENTARIA	
Valor		18.393.000,00	
BENS E DIREITOS DO RPPS		PERIODO DE REFERENCIA	
		2016	2015
Caixa		0,00	0,00
Bancos Conta Movimento		1.194.432,42	1.075.888,06
Investimentos		227.068.942,65	210.304.959,56
Outros Bens e Direitos		1.732.340,50	2.667.462,63
RECEITAS INTRA-ORÇAMENTARIAS - RPPS	PREVISAO INICIAL	PREVISAO ATUALIZADA	RECEITAS REALIZADAS
			Ate o Bimestre/ 2016
			Ate o Bimestre/ 2015
RECEITAS CORRENTES (VIII)	14.668.000,00	14.808.243,63	5.029.576,87
Receita de Contribuicoes	14.668.000,00	14.721.361,77	4.778.418,30
Patronal	14.668.000,00	14.721.361,77	4.778.418,30
Pessoal Civil	14.668.000,00	14.721.361,77	4.778.418,30
Ativo	14.668.000,00	14.721.361,77	4.778.418,30
Outras Receitas Correntes		86.881,86	86.881,86
RECEITAS DE CAPITAL (IX)			1.527,26
TOTAL DAS RECEITAS PREVIDENCIARIAS INTRA-ORÇAMENTARIAS (X)=(VIII+IX)	14.668.000,00	14.808.243,63	5.029.576,87
			4.779.945,56
DESPESAS INTRA-ORÇAMENTARIAS - RPPS	DOTACAO INICIAL	DOTACAO ATUALIZADA	DESPESAS EMPENHADAS
			Ate o Bimestre/ 2016
			Ate o Bimestre/ 2015
ADMINISTRACAO (XI)	38.000,00	38.000,00	27.893,32
Despesas Correntes	38.000,00	38.000,00	27.893,32
TOTAL DAS DESPESAS PREVIDENCIARIAS INTRA-ORÇAMENTARIAS (XII)=(XI)	38.000,00	38.000,00	27.893,32
			21.413,66
			10.787,92
			10.149,08
			10.149,08

FONTE:CN-SIFPM - Sistema Integrado de Financas Publicas Municipais, Unidade responsavel- CONTABILIDADE

Data da emissao 19/MAI/2016 e hora de emissao 15:09

Os dados da entidade CAMARA MUNICIPAL

foram extraídos do sistema FIORILLI S/C LTDA. - SOFTWARE

Os dados da entidade SERVICO AUTONOMO DE AGUA E ESGOTOS - SAAE

foram extraídos do sistema CECAM

Notas:

Durante o exercicio, somente as despesas liquidadas sao consideradas executadas. O controle no ultimo bimestre, foi direcionado para a coluna "Despesas Empenhadas", cujo valor devera ser igual a soma dos valores das colunas "Despesas Liquidadas" e "Inscritas em Restos a Pagar Nao Processados". Dessa forma, para maior transparencia, as despesas para fins de controle, estao segregadas em:

a) Despesas liquidadas(executadas) sao aquelas em que houve a entrega do material ou servico, nos termos do artigo 63 da Lei 4.320/64;

b) Despesas empenhadas mas nao liquidadas, inscritas em Restos a Pagar nao processados, consideradas liquidadas no encerramento do exercicio, por forca do artigo 35, inciso II da Lei 4.320/64.

IZABEL CRISTINA C. LORENZETTI
PREFEITA MUNICIPAL
CPF-601.401.438-15

JULIO ANTONIO GONCALVES
DIRETOR DE FINANÇAS
CPF-120.036.368-03

ADRIANO CARLOS PACCOLA
COORDENADOR DE CONTABILIDADE
CRC-TC 1SP220.456/0-4

WAGNER JOSE RIBEIRO
RESPONSÁVEL PELO CONTROLE INTERNO
CPF-334.322.488-06

Publicado no jornal O Eco, no dia 25 de Maio de 2016. Na página C3 - Valor da publicação R\$ 340,25



Prefeitura Municipal de Lençóis Paulista



CN-SIFPM		MUNICIPIO DE LENCOIS PAULISTA				CONAM	
RELATORIO RESUMIDO DA EXECUCAO ORÇAMENTARIA							
DEMONSTRATIVO DO RESULTADO PRIMARIO - ESTADOS, DISTRITO FEDERAL E MUNICIPIOS							
ORÇAMENTOS FISCAL E DA SEGURIDADE SOCIAL							
Periodo de Referencia: JANEIRO a ABRIL 2016 / BIMESTRE: MARCO-ABRIL							
RREO - ANEXO 6 (LRF, art. 53, inciso III)						Em reais	
RECEITAS PRIMARIAS	PREVISAO ATUALIZADA	RECEITAS REALIZADAS					
		Ate o Bimestre/2016	Ate o Bimestre/2015				
RECEITAS PRIMARIAS CORRENTES (I)	201.671.465,88	70.571.565,81	66.076.126,12				
RECEITAS TRIBUTARIAS	23.743.717,00	9.089.716,76	8.149.847,83				
IPTU	5.578.618,89	2.409.285,53	2.282.755,62				
ISS	9.826.684,35	3.150.017,67	3.196.225,77				
ITBI	1.839.111,85	839.111,85	478.029,52				
IRRF	4.070.839,64	1.610.839,60	1.150.595,99				
Outras Receitas Tributarias	2.428.462,27	1.080.462,11	1.042.240,93				
RECEITAS DE CONTRIBUICOES	25.318.559,29	8.600.930,62	8.205.112,55				
Receitas Previdenciarias	22.759.325,88	7.813.325,72	7.470.578,84				
Outras Receitas de Contribuicoes	2.559.233,41	787.604,90	734.533,71				
RECEITA PATRIMONIAL LIQUIDA	50.476,18	19.142,78	17.026,80				
Receita Patrimonial	20.121.432,71	12.699.232,36	8.061.108,28				
(-) Aplicacoes Financeiras	20.070.956,53	12.680.089,58	8.044.081,48				
TRANSFERENCIAS CORRENTES	128.562.796,69	45.387.796,09	43.092.229,24				
Cota-Parte do FPM	23.527.485,00	7.353.085,00	7.694.822,33				
Cota-Parte do ICMS	40.868.873,25	12.787.806,57	11.768.682,61				
Cota-Parte do IPVA	11.512.416,72	6.285.750,04	5.996.541,96				
Convenios	1.861.317,49	562.984,01	561.057,02				
Outras Transferencias Correntes	50.792.704,23	18.398.170,47	17.071.125,32				
DEMAIS RECEITAS CORRENTES	23.995.916,72	7.473.979,56	6.611.909,70				
Dívida Ativa	2.596.818,68	1.377.935,21	1.084.277,41				
Diversas Receitas Correntes	21.399.098,04	6.096.044,35	5.527.632,29				
RECEITAS DE CAPITAL (II)	8.487.415,12	8.480.748,44	1.122.199,73				
Operacoes de Credito (III)	0,00	0,00	0,00				
Amortizacao de Empréstimos (IV)	0,00	0,00	0,00				
Alienacao de Bens (V)	6.666,68	0,00	109.600,00				
Transferencias de Capital	1.327.807,18	1.327.807,18	1.012.599,73				
Convenios	1.318.927,38	1.318.927,38	1.012.599,73				
Outras Transferencias Capital	8.879,80	8.879,80	0,00				
Outras Receitas de Capital	7.152.941,26	7.152.941,26	0,00				
RECEITAS PRIMARIAS DE CAPITAL (VI)=(II-III-IV-V)	8.480.748,44	8.480.748,44	1.012.599,73				
RECEITA PRIMARIA TOTAL (VII)=(I + VI)	210.152.214,32	79.052.314,25	67.088.725,85				
DESPESAS PRIMARIAS	DOTACAO ATUALIZADA	DESPESAS EMPENHADAS		DESPESAS LIQUIDADAS		INSCRITAS EM RESTOS A PAGAR NAO PROCESSADOS	
		Ate o Bimestre/ 2016	Ate o Bimestre/ 2015	Ate o Bimestre/ 2016	Ate o Bimestre/ 2015	Em 2016	Em 2015
DESPESAS CORRENTES (VIII)	186.522.152,46	143.667.342,33	121.552.551,53	59.653.676,62	57.079.765,50		
Pessoal e Encargos Sociais	105.016.475,43	95.955.704,32	84.992.896,56	32.505.111,55	30.534.636,73		
Juros e Encargos da Dívida (IX)	220.000,00	52.570,57	54.152,78	52.570,57	54.152,78		
Outras Despesas Correntes	81.285.677,03	47.659.067,44	36.505.502,19	27.095.994,50	26.490.975,99		
DESPESAS PRIMARIAS CORRENTES (X)=(VIII-IX)	186.302.152,46	143.614.771,76	121.498.398,75	59.601.106,05	57.025.612,72		
DESPESAS DE CAPITAL (XI)	10.464.929,17	5.479.897,37	6.443.339,69	1.421.957,29	1.436.571,25		
Investimentos	10.304.929,17	5.395.032,78	6.401.866,20	1.337.092,70	1.395.097,76		
Inversoes Financeiras	40.000,00	40.000,00	0,00	40.000,00	0,00		
Concessao de Empréstimos (XII)	0,00	0,00	0,00	0,00	0,00		
Aquis.de Titulo de Capital (XIII)	0,00	0,00	0,00	0,00	0,00		
Demais Inversoes Financeiras	40.000,00	40.000,00	0,00	40.000,00	0,00		
Amortizacao da Dívida (XIV)	120.000,00	44.864,59	41.473,49	44.864,59	41.473,49		
DESPESAS PRIMARIAS CAPITAL (XV)=(XI-XII-XIII-XIV)	10.344.929,17	5.435.032,78	6.401.866,20	1.377.092,70	1.395.097,76		
RESERVA DE CONTINGENCIA (XVI)	85.000,00	0,00	0,00	0,00	0,00		
RESERVA DO RPPS (XVII)	18.393.000,00	0,00	0,00	0,00	0,00		
DESPESA PRIMARIA TOTAL (XVIII)=(X+XV+XVI+XVII)	215.125.081,63	149.049.804,54	127.900.264,95	60.978.198,75	58.420.710,48		
RESULTADO PRIMARIO(XIX)=(VII-XVIII)	-4.972.867,31	-69.997.490,29	-60.811.539,10	18.074.115,50	8.668.015,37		
SALDOS DE EXERCICIOS ANTERIORES		2.791.772,01		0,00			
DISCRIMINACAO DA META FISCAL						VALOR	
META DE RESULTADO PRIMARIO FIXADA NO ANEXO DE METAS FISCAIS DA LDO P/ O EXERCICIO DE REFERENCIA						-14.662.000,00	

Notas:
Durante o exercicio, somente as despesas liquidadas sao consideradas executadas. O controle no ultimo bimestre, foi direcionado para a coluna "Despesas Empenhadas", cujo valor devera ser igual a soma dos valores das colunas "Despesas Liquidadas" e "Inscritas em Restos a Pagar Nao Processados". Dessa forma, para maior transparencia, as despesas para fins de controle, estao segregadas em:
a) Despesas liquidadas(executadas) sao aquelas em que houve a entrega do material ou servico, nos termos do artigo 63 da Lei 4.320/64;
b) Despesas empenhadas mas nao liquidadas, inscritas em Restos a Pagar nao processados, consideradas liquidadas no encerramento do exercicio, por forca do artigo 35, inciso II da Lei 4.320/64.

Notas complementares:
Dos valores das Receitas de Transferencias Correntes, foram deduzidos a parcela destinada a formacao do FUNDEB.

FONTE:CN-SIFPM - Sistema Integrado de Financas Publicas Municipais, Unidade responsavel- CONTABILIDADE

Data da emissao 19/MAI/2016 e hora de emissao 15:09

Os dados da entidade CAMARA MUNICIPAL

foram extraídos do sistema FIORILLI S/C LTDA. - SOFTWARE

Os dados da entidade SERVICO AUTONOMO DE AGUA E ESGOTOS - SAAE

foram extraídos do sistema CECAM

IZABEL CRISTINA C. LORENZETTI
PREFEITA MUNICIPAL
CPF-601.401.438-15

JULIO ANTONIO GONCALVES
DIRETOR DE FINANÇAS
CPF-120.036.368-03

ADRIANO CARLOS PACCOLA
COORDENADOR DE CONTABILIDADE
CRC-TC 1SP220.456/0-4

WAGNER JOSE RIBEIRO
RESPONSÁVEL PELO CONTROLE INTERNO
CPF-334.322.488-06

Publicado no jornal O Eco, no dia 25 de Maio de 2016. Na página C3 - Valor da publicação R\$ 468,86



Prefeitura Municipal de Lençóis Paulista



CN-SIFPM	MUNICIPIO DE LENCOIS PAULISTA	CONAM
RELATORIO RESUMIDO DA EXECUCAO ORCAMENTARIA DEMONSTRATIVO DAS RECEITAS E DESPESAS COM ACOES E SERVICOS PUBLICOS DE SAUDE ORCAMENTOS FISCAL E DA SEGURIDADE SOCIAL		
Periodo de Referencia: JANEIRO a ABRIL 2016		
RREO - Anexo 12 (LC 141/2012,art.35)		R\$ 1,00

RECEITAS PARA APURACAO DA APLICACAO EM ACOES E SERVICOS PUBLICOS DE SAUDE	Previsao Inicial	Previsao Atualizada (a)	RECEITAS REALIZADAS	
			Ate o Bimestre (b)	% (b/a) x 100
RECEITAS DE IMPOSTOS LIQUIDA (I)	21.807.000,00	23.171.512,32	8.633.512,08	37,25
Imposto Predial e Territorial Urbano - IPTU	4.754.000,00	5.578.618,89	2.409.285,53	43,18
Imposto sobre Transmissao de Bens Intervivos - ITBI	1.500.000,00	1.839.111,85	839.111,85	45,62
Imposto sobre Servicos de Qualquer Natureza - ISS	10.015.000,00	9.826.684,35	3.150.017,67	32,05
Imposto de Renda Retido na Fonte - IRRF	3.690.000,00	4.070.839,64	1.610.839,60	39,57
Imposto Territorial Rural - ITR	0,00	0,00	0,00	0,00
Multas, Juros de Mora e Outros Encargos dos Impostos	120.000,00	88.318,31	14.544,92	16,46
Divida Ativa de Impostos	1.210.000,00	1.231.396,06	424.729,34	34,49
Multas, Juros de Mora e Outros Encargos da Divida Ativa	518.000,00	536.543,22	184.983,17	34,47
RECEITA DE TRANSFERENCIAS CONSTITUCIONAIS E LEGAIS (II)	94.802.000,00	96.106.616,45	33.273.103,66	34,62
Cota-Parte FPM	30.327.000,00	29.592.885,00	9.191.356,15	31,05
1% do FPM - EC 55/2007	500.000,00	333.333,36	0,00	0,00
Cota-Parte ITR	850.000,00	659.020,12	44.608,45	6,76
Cota-Parte IPVA	9.800.000,00	13.472.416,72	7.857.187,60	58,32
Cota-Parte ICMS	52.652.000,00	51.399.273,25	15.984.758,12	31,09
Cota-Parte IPI-Exportacao	448.000,00	420.845,08	115.389,70	27,41
Compensacoes Financeiras Provenientes de Impostos e Transf. Constitucionais	0,00	0,00	0,00	0,00
Desoneracao ICMS (LC 87/96)	225.000,00	228.842,92	79.803,64	34,87
Outras	0,00	0,00	0,00	0,00
TOTAL DAS RECEITAS PARA APURACAO DA APLICACAO EM ACOES E SERVICOS PUBLICOS DE SAUDE (III) I + II	116.609.000,00	119.278.128,77	41.906.615,74	35,13

RECEITAS ADICIONAIS PARA FINANCIAMENTO DA SAUDE	Previsao Inicial	Previsao Atualizada (c)	RECEITAS REALIZADAS	
			Ate o Bimestre (d)	% (d/c) x 100
TRANSFERENCIA DE RECURSOS DO SISTEMA UNICO DE SAUDE-SUS	10.598.000,00	11.177.305,19	4.111.971,67	36,78
Provenientes da Uniao	10.446.000,00	11.026.408,53	4.062.408,37	36,84
Provenientes dos Estados	0,00	0,00	0,00	0,00
Provenientes de Outros Municipios	0,00	0,00	0,00	0,00
Outras Receitas do SUS	152.000,00	150.896,66	49.563,30	32,84
TRANSFERENCIAS VOLUNTARIAS	361.000,00	361.961,22	121.294,50	33,51
RECEITAS DE OPERACOES DE CREDITO VINCULADAS A SAUDE	0,00	0,00	0,00	0,00
OUTRAS RECEITAS PARA FINANCIAMENTO DA SAUDE	28.500,00	53.332,33	34.332,17	64,37
TOTAL RECEITAS ADICIONAIS PARA FINANCIAMENTO DA SAUDE	10.987.500,00	11.592.598,74	4.267.598,34	36,81

DESPESAS COM SAUDE (Por Grupo de Natureza da Despesa)	Dotacao Inicial	Dotacao Atualizada (e)	DESPESAS EMPENHADAS		DESPESAS LIQUIDADAS		Inscritas em Restos a Pagar nao Processados
			Ate o Bimestre (f)	% (f/e) x 100	Ate o Bimestre (g)	% (g/e) x 100	
			(f)	(f/e) x 100	(g)	(g/e) x 100	
DESPESAS CORRENTES							
Pessoal e Encargos Sociais	16.120.600,00	16.120.600,00	15.980.722,69	99,13	5.288.892,65	32,80	0,00
Juros e Encargos da Divida	0,00	0,00	0,00	0,00	0,00	0,00	0,00
Outras Despesas Correntes	20.062.500,00	20.482.563,06	14.348.334,76	70,05	8.729.886,60	42,62	0,00
DESPESAS DE CAPITAL							
Investimentos	61.000,00	365.325,95	33.773,37	9,24	25.493,87	6,97	0,00
Inversoes Financeiras	0,00	0,00	0,00	0,00	0,00	0,00	0,00
Amortizacao da Divida	0,00	0,00	0,00	0,00	0,00	0,00	0,00
TOTAL DAS DESPESAS COM SAUDE (IV)	36.244.100,00	36.968.489,01	30.362.830,82	82,13	14.044.273,12	37,98	0,00

DESPESAS COM SAUDE NAO COMPUTADAS PARA FINS DE APURACAO DO PERCENTUAL MINIMO	Dotacao Inicial	Dotacao Atualizada	DESPESAS EMPENHADAS		DESPESAS LIQUIDADAS		Inscritas em Restos a Pagar nao Processados
			Ate o Bimestre (h)	% (h/IVf)x100	Ate o Bimestre (i)	% (i/IVg)x100	
			(h)	(h/IVf)x100	(i)	(i/IVg)x100	
DESPESAS COM INATIVOS E PENSIONISTAS	*	*	0,00	0,00	0,00	0,00	0,00
DESPESAS COM ASSISTENCIA A SAUDE QUE NAO ATENDE AO PRINCIPIO DE ACESSO UNIVERSAL	*	*	145.910,00	0,48	42.075,71	0,29	0,00
DESPESAS CUSTEADAS COM OUTROS RECURSOS	*	*	0,00	0,00	0,00	0,00	0,00
Recursos de Transf. do Sistema Unico de Saude - SUS	*	*	7.254.631,31	23,89	4.026.103,13	28,66	0,00
Recursos de Operacoes de Credito	*	*	0,00	0,00	0,00	0,00	0,00
Outros Recursos	*	*	0,00	0,00	0,00	0,00	0,00
OUTRAS ACOES E SERVICOS NAO COMPUTADOS	*	*	0,00	0,00	0,00	0,00	0,00
RESTOS A PAGAR NAO PROCESSADOS INSCRITOS INDEVIDAMENTE NO EXERCICIO	*	*	0,00	0,00	0,00	0,00	0,00
SEM DISPONIBILIDADE FINANCEIRA	*	*	0,00	0,00	0,00	0,00	0,00
DESPESAS CUSTEADAS COM DISPONIBILIDADE DE CAIXA VINCULADA AOS RESTOS A PAGAR CANCELADOS	*	*	0,00	0,00	0,00	0,00	0,00
DESPESAS CUSTEADAS COM RECURSOS VINCULADOS A PARCELA DO PERCENTUAL MINIMO QUE NAO FOI APLICADA EM ACOES E SERVICOS DE SAUDE EM EXERCICIOS ANTERIORES	*	*	0,00	0,00	0,00	0,00	0,00
TOTAL DAS DESPESAS COM SAUDE NAO COMPUTADAS (V)	*	*	7.400.541,31	24,37	4.068.178,84	28,96	0,00

TOTAL DAS DESPESAS COM ACOES E SERVICOS PUBLICOS DE SAUDE (VI) = (IV - V) 36.244.100,00 36.968.489,01 22.962.289,51 75,62 9.976.094,28 71,03 0,00

PERCENTUAL DE APLICACAO EM ACOES E SERVICOS PUBLICOS DE SAUDE SOBRE A RECEITA DE IMPOSTOS LIQUIDA E TRANSFERENCIAS CONSTITUCIONAIS E LEGAIS (VII%)=(VII/IIIb) x 100
LIMITE CONSTITUCIONAL 15,00 % 23,80

VALOR REFERENTE A DIFERENCA ENTRE O VALOR EXECUTADO E O LIMITE MINIMO CONSTITUCIONAL [VII - (15 X IIIb)]/100 3.690.101,91

EXECUCAO DE RESTOS A PAGAR NAO PROCESSADOS INSCRITOS COM DISPONIBILIDADE DE CAIXA	Inscritos	Cancelados/Prescritos	Pagos	A Pagar	Parcela considerada no Limite
Inscritos em 2015	527.844,70	1.275,04	518.525,06	8.044,60	0,00
Total	527.844,70	1.275,04	518.525,06	8.044,60	0,00

CONTROLE DOS RESTOS A PAGAR CANCELADOS OU PRESCRITOS PARA FINS DE APLICACAO DA DISPONIBILIDADE DE CAIXA CONFORME ARTIGO 24, PARAGRAFOS 1o. E 2o.	RESTOS A PAGAR CANCELADOS OU PRESCRITOS		
	Saldo Inicial	Despesas custeadas no exerc. de referencia (j)	Saldo Final (Nao Aplicado)

CONTROLE DO VALOR REFERENTE AO PERCENTUAL MINIMO NAO CUMPRIDO EM EXERCICIOS ANTERIORES PARA FINS DE APLICACAO DOS RECURSOS VINCULADOS CONFORME ARTIGOS 25 E 26	LIMITE NAO CUMPRIDO		
	Saldo Inicial	Despesas custeadas no exerc. de referencia (k)	Saldo Final (Nao Aplicado)

DESPESAS COM SAUDE (por Subfuncao)	Dotacao Inicial	Dotacao Atualizada	DESPESAS EMPENHADAS		DESPESAS LIQUIDADAS		Inscritas em Restos a Pagar nao Processados
			Ate o Bimestre (l)	% (l/total l) x 100	Ate o Bimestre (m)	% (m/total m) x 100	
			(l)	(l/total l) x 100	(m)	(m/total m) x 100	
Atencao Basica	12.365.600,00	12.691.325,61	11.802.530,65	0,00	4.399.676,92	0,00	0,00
Assistencia Hospitalar e Ambulatorial	19.584.500,00	19.900.439,43	15.573.903,60	0,00	8.237.441,12	0,00	0,00
Suporte Profilattivo e Terapeutico	2.187.500,00	2.234.500,00	1.323.674,40	0,00	916.060,46	0,00	0,00
Vigilancia Sanitaria	823.000,00	761.000,00	556.746,31	0,00	159.142,10	0,00	0,00
Vigilancia Epidemiologica	1.283.500,00	1.381.223,97	1.105.975,86	0,00	331.952,52	0,00	0,00
Alimentacao e Nutricao	0,00	0,00	0,00	0,00	0,00	0,00	0,00
Outras Subfuncoes	0,00	0,00	0,00	0,00	0,00	0,00	0,00
TOTAL	36.244.100,00	36.968.489,01	30.362.830,82	100,00	14.044.273,12	100,00	0,00

FONTE:CN-SIFPM - Sistema Integrado de Financas Publicas Municipais, Unidade responsavel- CONTABILIDADE

Data da emissao 19/MAI/2016 e hora de emissao 15:11

Os dados da entidade CAMARA MUNICIPAL foram extraidos do sistema FIORILLI S/C LTDA. - SOFTWARE

Os dados da entidade SERVICIO AUTONOMO DE AGUA E ESGOTOS - SAAE foram extraidos do sistema CECAM

NOTAS:

(*) Valores nao informados considerando que na Lei Orcamentaria, a discriminacao da despesa, quanto a sua natureza, foi elaborada por categoria economica, grupo de natureza de despesa e modalidade de aplicacao, nos termos do artigo 6o. da Portaria Interministerial STN/SOF No. 163/2001 e alteracoes posteriores.

IZABEL CRISTINA C. LORENZETTI
PREFEITA MUNICIPAL
CPF-601.401.438-15

JULIO ANTONIO GONCALVES
DIRETOR DE FINANÇAS
CPF-120.036.368-03

ADRIANO CARLOS PACCOLA
COORDENADOR DE CONTABILIDADE
CRC-TC 1SP220.456/0-4

WAGNER JOSE RIBEIRO
RESPONSÁVEL PELO CONTROLE INTERNO
CPF-334.322.488-06