

LIDERANÇA

12º Congresso Juvenil reúne mais de 250

FOTO: DIVULGAÇÃO



Mais de 250 jovens estiveram reunidos no último final de semana na 12ª edição do Congresso Juvenil. Além da grande procura pelas inscrições, com o recorde de 650 inscritos, nos últimos três anos o Congresso tem ultrapassado também os limites do município de Lençóis Paulista. **A2**

FOTO: WAGNER GONCALVES/DIVULGAÇÃO



SAÚDE

Lençóis confirma primeiro caso de zika vírus

A Diretoria de Saúde de Lençóis Paulista confirmou esta semana o registro do primeiro caso de zika vírus no Município. A mulher de 45 anos apresentou os sintomas da doença no final de março e fez a coleta de sangue no dia 1º de abril. As equipes de supervisores e agentes comunitários de saúde providenciaram o bloqueio casa a casa e nebulização na área onde reside a paciente. **A6**



FOTO: VITOR GODINHO/O ECO

Primeiro CORPUS CHRISTI

Os fiéis católicos de toda região celebraram na quinta-feira a festa solene de Corpus Christi. Mas neste ano em Lençóis Paulista, uma comunidade teve um motivo a mais para celebrar: a pró-paróquia de Santana e São Joaquim, que fica no Jardim Santana. Sob o comando do Padre Willian, foi a primeira missa solene realizada na paróquia recentemente desmembrada da igreja Cristo Ressuscitado. E não faltou dedicação dos voluntários para a elaboração dos tapetes que, neste ano, se limitaram a enfeitar o interior da igreja. Padre Willian admitiu aos presentes que estava emocionado ao ver a igreja lotada em sua primeira festa de Corpus Christi.

Copa Regional O ECO começa amanhã com cinco partidas

Nos próximos quatro meses, 24 equipes de 13 diferentes cidades da região brigam pelo título da competição **A8**

FOTO: DIVULGAÇÃO



CAGED

Lençóis perde 164 vagas de emprego em abril

Depois de uma reação no primeiro trimestre, quando ampliou o mercado em 234 o número de postos de trabalho durante o primeiro trimestre de 2016, Lençóis Paulista volta a diminuir as oportunidades. No mês de abril, segundo o CAGED (Cadastro Geral de Empregados e Desempregados) do Ministério do Trabalho, perdemos 164 empregos. Os setores

que encolheram são Agricultura (-136), Indústria (-53), Construção (-21) e Comércio (-6). Aumentaram os setores de Serviços (+29) e Administração Pública (+22). Também reduziram as vagas em nível regional (-955), estadual (-16.583) e nacional (- 62.844). Esses números constituem a diferença entre as admissões e demissões registradas no período.

GRIPE

Vacinação é prorrogada para grupos de risco

Acompanhando o calendário do Ministério da Saúde, a vacinação contra a gripe segue prorrogada até o dia 8 de junho em Lençóis Paulista. A dose está disponível apenas para quem faz parte do grupo de risco (crianças menores de 5 anos, gestantes, puérperas, trabalhadores da saúde e idosos). Até 24 de maio, a vacinação havia atingido 72% do público-alvo, com 9.227 doses. **A6**



FOTO: ARQUIVO PESSOAL

VIVER BEM

Lençoense fica entre as finalistas do "Babá do Ano"

Talvez muitos nem saibam, mas existe uma premiação internacional que elege a melhor babá do ano. Em 2016, uma das finalistas foi a lençoense Tatiane Oliveira, que há quase 13 anos reside na cidade de Cambridge, no estado norte-americano de Massachusetts. Ela foi a primeira brasileira a ser indicada, ao prêmio "Nanny of the year", muito prestigiado em países desenvolvidos. **B1**

CRIMINALIDADE

Casal é preso por furto a loja de celulares

AGUDOS

Prefeitura e Sebrae lançam cursos

ARENA ALBA

Manezinho anuncia 400 mil para piso

ELEIÇÕES 2016

Lençóis tem quase 47 mil eleitores

MARIA LUÍZA IV

Inauguração da creche é alterada

ÍNDICE

Cotidiano.....Página A2
Opinião.....Página A3
Polícia.....Página A4
Economia.....Página A5

Esporte.....Página A8
Viver Bem.....Página B1
Social.....Página B2
Cultura.....Página B3

TEMPO

SÁBADO, 28/05
Sol com aumento de nuvens ao longo do dia. Pancadas de chuva à noite.
126°C
117°C
UR 94%
UR 55%

DOMINGO, 29/05

Sol com muitas nuvens durante o dia. Períodos de nublado com chuva.
124°C
118°C
UR 85%
UR 63%

EDITORIAL

Começa o grande certame

ARTIGO

José Renato Nalini fala de Juízo e solidariedade

Fechamento desta edição:
19h15



FENAP

No sábado (28), a expectativa da organização Feira das Nações de Pederneiras é que mais de 40 mil pessoas aproveitem o show da dupla sertaneja sensação do momento Thaeme & Thiago (23h30). Amanhã, as atividades começam às 11h com shows musicais e à noite tem show do padre Alessandro Campos.

LIDERANÇA

12º Congresso Juvenil reúne mais de 250 jovens

Evento marcado por autoconhecimento, desafios, diversão, planos e metas para o futuro auxilia a juventude na construção de seus sonhos

Da Redação

Mais de 250 jovens estiveram reunidos no último final de semana na 12ª edição do Congresso Juvenil. Além da grande procura pelas inscrições, com o recorde de 650 inscritos (entre fichas físicas e online), nos últimos três anos o Congresso tem ultrapassando também os limites do município de Lençóis Paulista, contando com participantes de Agudos, Areiópolis, Bauru, Botucatu, Itapuí, Macatuba e Pederneiras.

O Congresso Juvenil, evento promovido pelo Projeto Formação de Líderes e que contou com o apoio de 30 empresas patrocinadoras e 30 facilitadores voluntários, é uma iniciativa do Grupo Lwart que tem como objetivo de estimular os jovens de 13 a 19 anos a refletirem sobre suas escolhas, planos e metas para o futuro.

O Congresso foi marcado pelo clima de animação e envolvimento da energia transformadora que os jovens possuem, evidenciando a experiência enriquece-

dora do autoconhecimento pela qual os participantes passaram durante os dois dias de evento. "A juventude tem um tempo que é precioso, possui talentos e habilidades que devem ser aproveitados para que possam alcançar seus objetivos. Mostramos para os jovens que dificuldades vão aparecer, desafios vão surgir, mas que eles precisam ter sempre como foco o que eles querem para sua vida. Que o futuro é agora e que eles não podem perder esse momento", destaca Sara Hughes, idealizadora do Projeto Formação de Líderes.

Entre os jovens participantes, predominava a opinião de que o Congresso Juvenil foi um grande aprendizado. "Eu aprendi muito, conheci pessoas novas, aprendi a trabalhar em equipe, me diverti bastante, e sei que é muito importante pensar no meu futuro, e isso tem que ser agora", destaca a jovem Isadora A. Oliveira da Silva. O jovem Ricardo A. Melo Moreira, afirma que, "além de aprendermos muitas coisas para colocar em prática em nossas vidas,



PROTAGONISMO - Participantes durante ciclo de debates no segundo dia do evento que ocorreu no Grêmio da Lwart

aqui temos a oportunidade de conhecer novas pessoas e trocar experiências". A estudante Beatriz Aparecida, já participou do Congresso Juvenil em outra edição e ressalta que o Congresso Juvenil é um aprendizado para a vida. "Este é o meu segundo ano no Congresso Juvenil. Eu venho porque eu gosto, porque aqui eu tenho conhecimento e preparação para o meu futuro".

Para a facilitadora voluntária Thais Sanches, o primeiro passo os jovens já deram que é

estarem reunidos durante um final de semana para conhecer coisas novas e planejarem suas vidas, o seu futuro. "Os jovens me surpreenderam de uma maneira muito positiva. Eles têm energia, vontade de aprender, uma outra visão do mundo e acreditam muito no futuro. Eles sabem que são o futuro do nosso país, sabem também da responsabilidade que é depositada sobre eles." destaca.

O renomado jornalista e cartunista Luciano Pires, que

apresentou a palestra Geração T, fez uma provocação destacando a necessidade de aprendizado, julgamento e tomada de decisão dos jovens, para fazer as escolhas certas para a sua vida. "Quanto mais jovem você é, mais tempo você tem. Jogar tempo fora é o maior erro da juventude. Tem que ter lazer, conhecimento, tem que aproveitar o tempo de forma produtiva. Esse tempo perdido vai fazer falta lá na frente. O jovem tem que pensar: eu sou o dono da

minha vida e responsável pelas minhas escolhas", afirmou.

A expectativa dos organizadores do evento é de que tudo o que foi vivenciado pelos jovens seja aplicado em sua vida. "Essa energia é a esperança de um futuro melhor para eles e para a comunidade em que vivemos. Que esses jovens saiam do Congresso Juvenil diferentes e motivados a buscarem seus sonhos, superarem os obstáculos e não perderem o foco nos seus objetivos. Como disse um jovem nas redes sociais: A pessoa sai do Congresso e o Congresso não sai da pessoa", reforçou Danieli Roza, coordenadora de projetos sociais do Grupo Lwart.

Para assistir os vídeos produzidos durante o evento, acesse o canal do Youtube do Congresso Juvenil e as mídias sociais do evento, na página do Facebook www.facebook.com/congressojuvenil e o Blog www.congressojuvenil.com.br/blog que aborda as temáticas apresentadas no encontro e outros temas de interesse da juventude.

CULTURA

Baterista Duda Lazarini lança disco Trajeto em Macatuba

Instrumentista e compositor com 30 anos de carreira apresenta em Macatuba, no dia 9 de junho, show do disco Trajeto, projeto tem patrocínio da Zilor

Da Redação

O baterista Duda Lazarini, instrumentista e compositor com 30 anos de carreira, apresenta em Macatuba show de lançamento do seu primeiro disco, intitulado Trajeto. A apresentação tem entrada gratuita e será realizada no Teatro Municipal de Macatuba, no dia 9 de junho, às 16 horas. O show é parte da programação de aniversário do município e da celebração dos 70 anos da Zilor.

O disco Trajeto é fruto de uma caminhada de três décadas dedicadas à música. Natural de Barretos (SP), Duda Lazarini reside hoje em Ribeirão Preto

e já trabalhou com diversos artistas nacionais e internacionais, como Guilherme Arantes, Antonio Carlos & Jofafi, Bebe-to, Wilson das Neves, Bocato, Rod Hanna, Arnaldo Antunes, e os italianos Barbara Casini, Gabrieli Mirabassi e Silvio Zambani, além do grupo norte-americano Taste of Honey.

No disco o baterista explora o universo da música instrumental brasileira e de suas fusões com o jazz e outros gêneros. A faixa Trajeto é um bom exemplo do clima do álbum, que também faz uma homenagem aos bateristas que influenciaram Duda Lazarini, como Edson Machado, Milton Banana e Celso de Almeida.

SERVIÇO:

SHOW TRAJETO DE DUDA LAZARINI

Data: 9 de junho
Horário: 16 horas
Local: Teatro Municipal de Macatuba
Endereço: Avenida Coronel Virgílio Rocha, 5-25
Quanto: Entrada gratuita

Participaram da gravação do álbum o sexteto formado por Duda Lazarini (bateria), Bruno Barbosa (baixo acústico), Murilo Barbosa (piano), Rubinho Antunes (trompete), Marcelo Toledo (saxofone) e Thiago Car-

MASTER CLASS COM O SEXTETO TRAJETO

Data: 9 de junho
Horário: 15 horas
Local: Teatro Municipal de Macatuba
Endereço: Avenida Coronel Virgílio Rocha, 5-25
Quanto: Entrada gratuita

ri (guitarra e violão), além dos músicos convidados Mauro Zacharias (trombone), Riane Benedine (flauta), Silvio Zamboni (sax soprano), Flávio Anchieta (baixo elétrico) e Thiago Monteiro (piano e escaleta).

No show de lançamento do disco Trajeto, o sexteto que participou da gravação do álbum apresenta na íntegra as nove faixas que compõem o trabalho. No mesmo dia, 9 de junho, às 15 horas, Duda Lazarini e os músicos realizam no Teatro Municipal de Macatuba uma Master class (aula com bate-papo) para os interessados em conhecer os processos de produção e gravação de um disco de música instrumental brasileira.

Idealizado pelo baterista Duda Lazarini, o projeto de gravação do disco Trajeto é patrocinado pela Zilor e conta com apoio da Secretaria de Estado da Cultura, por meio do ProAc - Programa de Ação Cultural, e produção

executiva da Origem Produções.

EDUCAÇÃO E CULTURA

O projeto Trajeto também contemplou oficinas de iniciação musical para crianças e jovens, público-alvo do Programa de Educação para a Cultura e Esporte que a Zilor promove desde 2015 nas comunidades de Lençóis Paulista, Macatuba e Quatá. Ao todo, mais de 1.000 crianças serão atendidas até o final deste ano em projetos de teatro, música, cinema de animação e outras expressões culturais e atividades esportivas, por meio da utilização de recursos do ICMS (Imposto sobre Circulação de Mercadorias e Serviços).



Projeto
Empresa amiga do

HNSP



Seja você também!

Investir na sociedade é bom para todos, inclusive para sua empresa.

Contamos com a força da sua empresa para melhorar a estrutura do nosso hospital e assim continuar com os atendimentos de qualidade prestados a toda a população de Lençóis Paulista e região. Faça parte do **Projeto Empresa Amiga do Hospital Nossa Senhora da Piedade** e tenha sua marca projetada para milhares de famílias através de nossas ações de marketing social e assim beneficiar toda a população. Seja nosso amigo! Conheça nossos projetos, acesse: www.hpiedade.com.br

Empresas Amigas:



















Amigo Empresário, não fique de fora dessa! Ligue para a nossa Central de Doações e seja amigo do HNSP

Tatiana - (14) 3269-1039 | colabore@hpiedade.com.br | www.hpiedade.com.br

 /HospitalNossaSenhoraPiedade

Opinião

O ECO

EDITORA E JORNAL FOLHA POPULAR LTDA-ME

DIRETOR RESPONSÁVEL: CONCEIÇÃO GIGLIOLI CARPANEZI

EDITOR-CHEFE: VITOR GODINHO

ENDEREÇOS

Rua Geraldo Pereira de Barros, 948, Centro,
Lençóis Paulista, SP, CEP: 18680-020
FONE: (14) 3269-3311
SITE: www.jornaloeo.com.br

GERENTE:

Wanderley Placideli

JURÍDICO:

Dr. Franciliano Baccar

REDAÇÃO:

oeo@jornaloeo.com.br

FUNDADO EM 6 DE FEVEREIRO DE 1938 POR ALEXANDRE CHITTO

CIRCULAÇÃO REGIONAL - Agudos, Areiópolis,
Barra Bonita, Borebi, Igarapé do Tietê,
Lençóis Paulista, Macatuba e PedernerasOs artigos assinados são de inteira responsabilidade
de seus autores e não representam, necessariamente,
a opinião deste jornal

IMPRESSÃO: Primeira Página/SP - CNPJ 60.394.848/0001-74

Expediente

Editorial

Começa o grande certame

Mais uma vez Lençóis Paulista e Macatuba se mobilizam através da realização da Copa Regional O Eco de Futebol Amador. Vinte e quatro equipes de 13 cidades estarão mobilizadas para a disputa de 75 jogos onde seus craques mostrarão a garra e o amor ao esporte. É a verdadeira personificação do princípio da mente sã no corpo são e do convívio social e amistoso entre as equipes, as torcidas e as populações das localidades envolvidas. Nesses jogos, todos amadores, teremos a oportunidade de presenciar e cultivar o verdadeiro e desinteressado futebol-arte de centenas de jogadores que usam o futebol como forma de lazer e de dezenas que já atuaram profissionalmente.

O Eco de há muito tempo decidiu emprestar seu nome e participar da promoção ao lado da Liga Lençoense de Futebol Amador, realizadora do certame, por entender que o esporte é o grande fator de congruência e equilíbrio da comunidade e de seus cidadãos. O futebol, em particular, faz a paixão do povo, principalmente nas suas instâncias amadoras, onde não existem os vícios comuns às grandes e milionárias estruturas. São muitos os jogadores amadores de diferentes idades que se dedicam em nossas equipes e, com

seu exemplo, atraem as crianças e jovens, dos quais, muitos poderão ser craques das futuras gerações e, mais do que se divertir, até fazer carreira no profissionalismo.

Mais do que o interesse econômico-financeiro, somos daqueles que entendem o esporte como o grande fator de saúde, bem-estar e convivência da população. O jovem envolto pelo esporte e nos estudos, com certeza será o cidadão prestativo de amanhã, pois não terá tempo e nem interesse de se desviarem do caminho do bem. A própria comunidade que tem o seu time de futebol, é mais solidária e feliz e, com sua união em torno do mesmo ideal, tem uma vida comunitária mais equilibrada.

Nesse momento em que iniciamos mais uma Copa O ECO, fazemos questão de destacar o grande trabalho da Liga Lençoense de Futebol Amador, o empenho e a dedicação das equipes participantes (dirigentes e jogadores) e a vontade de todos oferecerem grandes espetáculos para a comunidade local e regional. Nossa copa vai mobilizar diretamente 500 pessoas – atletas, dirigentes e organizadores – e milhares de aficionados do esporte mais difundido em solo brasileiro. Nesse momento, cabe-nos agradecer a todos os que conosco formam nesse grande empreendimento popular e desejar a todos um bom e produtivo campeonato.

O esporte faz amigos e, com certeza, torna nossas vidas melhores...

Juízo e solidariedade

José Renato Nalini

é secretário da Educação do Estado de São Paulo

A crise que o Brasil atravessa era previsível. Dentro e fora do país ela foi reiteradamente anunciada. Quem se detiver a ler dois livros importantes, verá que todos os avisos foram endereçados, mas não foram ouvidos. Francis Fukuyama, o historiador que anunciou “o fim da história”, coordenou a obra “Ficando Para Trás – Explicando a Crescente Distância entre a América Latina e os Estados Unidos”. Foi publicada em 2008, no auge da crise que afetou o Império hegemônico do norte.

Talvez a explicação esteja na origem. Os “quakers”, quando deixaram a Inglaterra e foram para a América, levaram os ossos dos antepassados e a vontade de criar uma nação. O Brasil sempre foi um quintal de onde tudo isso se extraiu, nada se trouxe. Foi um acaso histórico o corretor de rumos: a Corte Portuguesa teve de fugir de Napoleão e se instalou na Colômbia em 1808. Mas àquela altura, havia universidades em toda a América espanhola e o Brasil não podia ter ensino superior. Nem gráficas, nem imprensa.

Mentalidade colonial se manteve no decorrer dos séculos. Tudo tem de vir da metrópole. Não há iniciativa, não há empreendedorismo, não há vontade de mudar. O hábito é exigir que a metrópole atenda às reivindicações e reclamos.

O outro livro é “Por que as Nações Fracassam”, de Daron Acemoglu, do MIT – Massachusetts Institute of Technology. Para que um país se desenvolvesse, ele precisa de instituições de elevadíssima qualidade, assim como a educação. Precisa de cidadania, que não é apenas ter direitos, mas assumir deveres e obrigações. Precisa de empreendedorismo e a burocracia estiolante inibe quem quer investir no Brasil. Tudo é difícil, tudo é complicado, a lei parece ter sido elaborada para criar dificuldades e a presunção é de má-fé, embora o ordenamento diga exatamente o contrário. Mais do mesmo não vai resolver. O momento é de reflexão, de sensatez, de muito juízo e de solidariedade em relação aos milhões de desempregados, sem perspectiva e sem esperança. Muita angústia ainda no horizonte, antes de iniciarmos o caminho de volta, rumo ao Brasil com que sonhamos.

FRASE

“Esta será uma das edições mais disputadas [da Copa O ECO]”.

Cláudio Abade, coordenador de Liga Lençoense de Futebol Amador

PARA PENSAR

“O esporte é a ferramenta de inserção social mais eficaz, pois o resultado é imediato e as transformações são surpreendentes”.

Leandro Flores

Charge



Terceira Coluna

ELEITORADO

Somos quase 47 mil eleitores (46.944) aptos a votar nas eleições de 2 de outubro, para a escolha de prefeito, vice-prefeito e 12 vereadores. A prevalecer o ocorrido na eleição anteriores, quando a soma de abstenção mais brancos e nulos somou 23,94% para vereador e 28,59% para prefeito, deveremos ter apenas uns 35 mil votando. Esse alto número de ausências deveria preocupar os políticos, pois alguma coisa está afugentando o dono dos votos.

SERVENTIA

O ideal seria o eleitor interessar-se em saber quem são os candidatos, o que eles propõem, o que já fizeram e o que são na sua vida de cidadão, para depois decidir em quem confiar a sua representação. Isso, no entanto, tem sido uma meta cada dia mais distante, principalmente depois de tantos escândalos políticos e do mal comportamento de alguns, que querem ganhar no grito e na mistificação. Voto é coisa séria, mas muitos ainda não compreenderam essa verdade.

VAPT-VUPT

O diretor municipal de Saúde, Márcio Santarém, compareceu à Câmara Municipal na última segunda-feira para participar da audiência pública sobre o primeiro quadrimestre. No preâmbulo, o diretor expôs os números e revelou que o município, obrigado legalmente a aplicar 15% do orçamento na Saúde, empregou 25,45% no primeiro quadrimestre de 2016. Detalhe: ninguém (público ou vereador) se dispôs a fazer perguntas. A exposição exatos 2,54 minutos.

FINANÇAS

Na próxima segunda-feira, quem vai comparecer para as informações de sua área, é o diretor de Finanças, Júlio Antonio Gonçalves. Levando-se em consideração que para Julho existem duas “audiências” marcadas – uma às 18 para tratar da lei orçamentária de 2017 e outra às 18h30 para falar das finanças dos primeiros quatro meses de 2016, espera-se que ambas duram, pelo menos, cinco minutos.

CADÊ O DINHEIRO?

As recentes reformas eleitorais, que favoreceram os candidatos, permitindo menor tempo de filiação partidária e encurtando o tempo da campanha eleitoral, vieram por outro lado a complicar suas vidas. A proibição de doações de empresas e as limitações (ou pior, a ideia de fiscalização rigorosa) para as doações de pessoas físicas, fizeram desaparecer os financiadores potenciais. Tem candidato na cidade dizendo ter o patrimônio político, mas não saber como sustentar uma campanha dentro do que determina a lei.

GRAVAÇÕES

As gravações do ex-senador Sérgio Machado, que puxou a língua de José Sarney, Renan Calheiros e Romero Jucá para falarem contra a Operação Lava-Jato, é o malvado de plantão na política nacional. Ele levou Sarney a falar que vivemos numa “ditadura da Justiça” e a declarar que existe a “metralhadora da Odebrecht”, que poderá levar muitos políticos propineiros às barras da Justiça. Ainda mais: falou-se que no Congresso Nacional, de 594 membros (513 deputados e 81 senadores) só sobriariam uns cinco...



SUSTENTABILIDADE - Alunos da rede municipal de ensino de Areiópolis, sob a supervisão de alguns professores, encontraram um destino bem criativo para pneus e garrafas pet, que estavam abandonados em um clube da cidade, servindo como possíveis criadouros para o mosquito Aedes Aegypti. Os objetos foram limpos, pintados e transformados em canteiros onde serão cultivadas mudas de verduras.

Rápidas

CONCURSO

A Etec Cidade do Livro realiza concurso público para o cargo de auxiliar docente na área de química, para interessados com formação técnica ou superior na área. Os candidatos interessados devem apresentar no ato da inscrição uma cópia do RG e o recibo de recolhimento da taxa no valor de R\$ 51,81. As inscrições têm início no dia 30 de maio e vão até o dia 13 de junho. Para se inscrever, os interessados devem comparecer à unidade, que fica na avenida Lázaro Brígido Dutra, 2000, no Jardim Ibaté, em Lençóis Paulista. Mais informações podem ser obtidas no edital, no site www.eteclencois.com.br. Dúvidas podem ser esclarecidas pelo telefone (14) 3264-4457.

AGUDOS

A Secretaria de Educação e Cultura de Agudos, promove no dia 11 de junho, às 20h, o espetáculo “Uma Noite no Circo”. A ação faz parte do projeto “Mundinho da Criança”, e contará com apresentações circenses e muita música. O evento recolherá agasalhos e cobertores para doar ao Fundo Social de Solidariedade. Para assistir ao espetáculo, o interessado deve retirar o convite na Secretaria de Educação e Cultura, mediante troca de cobertor ou agasalho em bom estado. Mais informações podem ser obtidas pelo telefone (14) 3262-1918.

TRÂNSITO

O Comando de Policiamento Rodoviário da Polícia Militar do Estado de São Paulo, realiza até às 23h59 de amanhã (29), a Operação “Corpus Christi de 2016”, reforçando o policiamento ostensivo e a fiscalização de trânsito nos mais de 22 mil km de rodovias do estado, com o objetivo prioritário a proteção à vida, à integridade física dos usuários, prevenção de crimes e garantia da fluidez do trânsito. Serão empregados diariamente em média 1.234 Policiais Militares, distribuídos nas 127 Bases Operacionais e em 465 viaturas, bem como serão utilizados 251 etilômetros (bafômetros), 68 radares portáteis e outros equipamentos.

PROUNI

As inscrições para o Programa Universidade para Todos (ProUni) do segundo semestre de 2016 começam no dia 7 de junho. As inscrições poderão ser feitas exclusivamente pela internet, no site do ProUni, até às 23h59 do dia 10 de junho, no horário de Brasília. Pelo ProUni, os estudantes concorrem a uma bolsa de estudo em cursos de instituições privadas de ensino superior. Pode se inscrever no programa o estudante brasileiro que não tenha diploma de curso superior, que tenha feito as provas do Exame Nacional do Ensino Médio (Enem) de 2015 e obtido no mínimo 450 pontos na média das notas e que não tenha nota o na redação.

Artigo

FOTO: ARQUIVO PESSOAL/WHATSDECO

Cotidiano

CRIMINALIDADE

Casal é preso por furto a loja de celulares

Segundo a PM, dupla teria furtado 70 aparelhos de loja no Centro de Lençóis Paulista

Carlos Alberto Duarte

Aproximadamente 70 aparelhos de celular foram furtados de uma loja de departamentos no Centro de Lençóis Paulista, na noite de terça-feira (24). De acordo com informações da Polícia Militar, a ronda contratada pela loja foi ao local quando o alarme disparou, mas quando chegou não havia ninguém. A Polícia Militar foi acionada para acompanhar a gerente até a loja, que contabilizou o furto de celulares.

Durante patrulhamento pela região, um casal em atitude suspeita foi abordado com uma maleta. Quando perceberam a presença da polícia, eles se des-

fizeram do objeto que continha parte dos aparelhos e fugiram. Na casa da dupla, que era conhecida dos policiais, foram encontrados outros celulares. No total, foram apreendidos 46 celulares e o casal foi preso.

MOTO FURTADA

A Polícia Civil recuperou na tarde de quarta-feira (25) peças de uma motocicleta furtada no dia 16 de maio no Conjunto Habitacional João Zillo (Cecap). A motocicleta depenada havia sido recuperada pela Polícia Militar no dia seguinte ao furto em uma residência, segundo o investigador José Augusto Oller.

Ao cumprir mandado de busca e apreensão em uma resi-

dência os policiais localizaram o guidão, rodas e pneus do veículo instalados em outra motocicleta.

O jovem foi encaminhado à Delegacia de Polícia, foi lavrado auto de prisão em flagrante por receptação, mas como o crime é afiançável, o jovem pagou fiança, foi liberado e vai responder o crime em liberdade. As peças da motocicleta foram devolvidas ao proprietário da motocicleta.

JUSTIÇA MANTÉM JOVEM PRESO

A Justiça de Macatuba atendeu pedido da Polícia Civil e converteu a prisão em flagrante do jovem de 22 anos, em prisão preventiva até que seja liberada vaga em hospital psiquiátrico.

Ele faz tratamento psiquiátrico e, no último domingo (22), espancou um religioso que conversava com o padrasto dele na porta de sua casa com uma barra de ferro. A vítima permanece internada e poderá ficar com sequelas.

A tentativa de homicídio ocorreu por volta das 10h, no Jardim Planalto. Segundo registro policial, o aposentado Francolino Donizetti Dias, de 60 anos, falava com o padrasto de H.Z. sobre temas religiosos quando o jovem, incomodado com a presença dele, pegou uma barra de ferro em formato de "S" que estava na calçada e passou a espancá-lo. A vítima que continua internada poderá ficar com sequelas da agressão.



AÇÃO - Parte de moto foi recuperada pela Polícia Militar; suspeito foi preso em flagrante, mas pagou fiança e foi liberado

AGUDOS

Prefeitura e Sebrae lançam cursos de capacitação para empreendedores

São cursos de capacitação e gestão, voltados ao micro e pequeno empresário

Da Redação

A Prefeitura de Agudos firmou parceria com o Sebrae (Serviço Brasileiro de Apoio às Micro e Pequenas Empresas), para oferecer diversos cursos ao pequeno e micro empresário. O projeto é gerenciado pela Sala do Empreendedor e fornecerá capacitação, gestão e soluções para o empreendedor.

A proposta é qualificar potenciais empreendedores, dirigentes, proprietários, empresários ou funcionários que tomem decisão na área específica de empresas do município, no segmento de comércio vare-

jista, serviços, que serão apoiadas pela prefeitura, em áreas de empreendedorismo, gestão e inovação tecnológica. Todas as empresas de perfil de microempreendedores individuais, micro e pequenos negócios, atendidas através do escritório regional do Sebrae de Bauru.

Na parceria firmada, o Sebrae disponibiliza profissionais para a realização das capacitações, além de oferecer materiais, como apostilas, slides das oficinas e certificados. A prefeitura ficará encarregada pela inscrição dos interessados e custeio dos cursos. A Acira fará a disponibilização da sala onde

Everton Octaviani recebe selo de Prefeito Empreendedor

O prefeito de Agudos, Everton Octaviani (PMDB), recebeu o selo de "Prefeito Empreendedor". A premiação é promovida pelo Sebrae (Serviço Brasileiro de Apoio às Micro e Pequenas Empresas), e classifica gestores que promovam políticas públicas de desenvolvimento econômico e social no município. O projeto cadastrado pela Prefeitura de Agudos, é no setor de "Desburocratização, Capacitação e Investimento nos Pequenos Negócios".

O Sebrae anunciou os vencedores da etapa pau-



TERCEIRA VEZ - Milton Dibiase, diretor do Sebrae, entrega selo 'Prefeito Empreendedor' para Everton Octaviani

lista do prêmio, referente a 2015/2016. Realizada a cada dois anos, a premiação é concedida aos prefeitos de todo o Brasil. No total, foram 423 projetos

inscritos de 301 prefeituras (cada uma pôde se inscrever com dois projetos, um em cada categoria) do Estado de São Paulo, sendo que 346 projetos foram habilitados de 257 prefeituras.

O modelo adotado pelo município de Agudos, trata as ações de capacitação e desburocratização para a abertura e regularização de pequenos negócios, tudo de forma rápida com o auxílio do sistema Via Rápido Empresa, que unifica os atendimentos aos empreendedores na Sala do Empreendedor.

os cursos serão ministrados.

Os cursos e oficinas serão ministrados de junho à dezembro, e de acordo com a Sala do Empreendedor, mais de 500 pessoas devem participar.

SERVIÇO

O lançamento oficial do projeto, será na quinta-feira, 2 de junho, às 19h no auditório da Acira (Associação Comercial de Agudos). Na ocasião, o prefeito Everton Octaviani receberá o selo de "Prefeito Empreendedor" e também serão apresentados todos os cursos e as formas de inscrição. A Acira fica na avenida Odon Pessoa de Albuquerque, 156, no Centro. Mais informações podem ser obtidas através do telefone (14) 3262-8524.

Prefeitura Municipal de Areiópolis

AVISO DE RETIFICAÇÃO E REPUBLICAÇÃO DE EDITAL

Modalidade Pregão Presencial N.º 003 / 2016 – Processo n.º 79 / 2016.

Objeto: AQUISIÇÃO PARCELADA DE KIT MATERIAL ESCOLAR PARA USO DA REDE MUNICIPAL DE EDUCAÇÃO, CONFORME ANEXO I QUE FAZ PARTE DESTA EDITAL DE LICITAÇÃO.

O PREGÃO cuja abertura estava prevista para o dia 04 de fevereiro de 2016, fica remarcada para o dia 10 (dez) de junho de 2016 (dois mil e dezesseis), às 09:00hs, na sede da Prefeitura Municipal de Areiópolis, localizada na Rua Dr. Pereira de Rezende, 230, Centro, CEP 18.670-000. O Edital retificado, encontra-se disponíveis aos interessados, no endereço acima mencionado. Maiores informações poderão ser obtidas pelo telefone (14) 3846 9800, ou, ainda, através do e-mail: lricardopma@bol.com.br, com cópia para o e-mail: prefeitura@areioplis.sp.gov.br.

Publique-se
Areiópolis, 25 de maio de 2016.

AMARILDO GARCIA FERNANDES
PREFEITO MUNICIPAL

POLÍTICA

Manezinho anuncia academia e 400 mil para piso da Alba

Academia ao Ar Livre será construída na Cecap; segundo vereador, mais três também foram solicitadas

Da Redação

O vereador Manoel dos Santos Silva (PSDB), o Manezinho anunciou na sessão da Câmara da segunda-feira 23, a confirmação do deputado federal licenciado Arnaldo Jardim (atual secretário da Agricultura do Estado de São Paulo) da liberação de R\$ 30 mil para a academia ao ar livre que será instalada no estádio dis-

trital Eugênio Paccola da Cecap e já pediu encaminhamento de mais três academias para os bairros Júlio Ferrari, Jardim das Nações/Nova Lençóis e uma para o estádio municipal Archangelo Brega, o Bregão. "A da Cecap já está garantida e dentro de 30 dias já estaremos instalando", afirmou Manezinho.

PONTES

Também na sessão da Câmara,

Manezinho comentou com relação às pontes que precisam ser reformadas (Vila Contente, Repke e Mamedina). O vereador informou que na sexta-feira 13, juntamente com o diretor técnico do DAEE (Departamento de Águas e Energia Elétrica de São Paulo) Ricardo Luis Manfrim Cavallari e o engenheiro da Prefeitura, César Sampaio, visitou as pontes e recebeu a informação de que está sendo feito o levantamento técnico das pontes e

que a draga e a retroescavadeira do DABE virá para Lençóis Paulista fazer a limpeza de alguns pontos do rio e ajudar na reconstrução das pontes.

BRASÍLIA

O vereador também relatou que esteve em Brasília na quarta-feira 18, no Ministério dos Esportes onde falou com Guilherme Raso, secretário Nacional de Esporte de Alto Rendimento e também com Denner James Zacchi, diretor de infraestrutura do Ministério. "Consegui junto ao Guilherme Raso e ao doutor Denner carimbar o valor de R\$ 400 mil para o piso flutuante, bem como as tabelas e placar eletrônico para concluirmos o ginásio da ALBA (Associação Lençoense de Basquetebol). Ele já vai empenhar esse valor que deverá sair em julho para que finalizemos a construção do ginásio. Agradeço a eles por atender a esse pedido".

Manezinho comentou sobre as visitas feitas em companhia do vereador Nardeli da Silva (PMDB) onde encontraram os deputados Vanderlei Macris e Bruno Covas (todos do PSDB), Baleia Rossi (PMDB) e o capitão Augusto (PR), entre outros.

Câmara Municipal de Macatuba

CN-SIFPM	MUNICIPIO DE MACATUBA - PODER LEGISLATIVO	CONAM
	ENTIDADE: CAMARA MUNICIPAL	
	RELATORIO DE GESTAO FISCAL	
	DEMONSTRATIVO SIMPLIFICADO DO RELATORIO DE GESTAO FISCAL - QUADRIMESTRAL	
	ORCAMENTOS FISCAL E DA SEGURIDADE SOCIAL	
	Periodo de Referencia : JANEIRO a ABRIL/2016 - 1o. QUADRIMESTRE	
LRP, art. 48 - Anexo 6		R\$ 1,00
	DESPESA COM PESSOAL	
		VALOR
		% SOBRE A RCL
Despesa Total com Pessoal - DTP	1.290.323,11	2,41
Limite Máximo (incisos I,II e III, art.20 da LRF) - < % >	3.204.180,02	6,00
Limite Prudencial (unico, art. 22 da LRF) - < % >	3.043.971,02	5,70

FONTE:CN-SIFPM - Sistema Integrado de Financas Publicas Municipais, Unidade responsavel- CONTABILIDADE

Data da emissao 25/MAI/2016 e hora de emissao 12:07

Política

ELEIÇÕES 2016

Começa a se definir o quadro das eleições

Quadro de eleitores já está completo; falta agora a oficialização dos candidatos das possíveis coligações que estarão em disputa a 2 de outubro

Jair Aceituno

Terminou no dia 4 deste mês o prazo para os eleitores transferirem seus títulos de outras cidades e para aqueles do próprio município, que mudaram de residência, fazer a transferência e com isso votarem em locais mais próximos de onde moram. Esse prazo final de alistamento com vistas às eleições nos dará, nos próximos dias, o número de eleitores aptos a votar a 2 de outubro. Até agora existem consolidados e divulgados através do site do Tribunal Superior Eleitoral, os números relativos ao mês de abril. Lençóis Paulista que, em outubro de 2012 - última eleição municipal - contava com 45.377 eleitores, fechou abril com 46.944, um aumento de 1.567 eleitores (3,34%), que deverá ter ainda uma pequena variação em função dos 4 dias de cadastramento ocorridos em maio.

Se forem repetidos os índices de abstenção, votos brancos e nulos do pleito passado, (28,59% na eleição de prefeito e vice e 23,94% na de vereador) esse ano teremos algo como 33.523 votos para prefeito e



DADOS – Cerca de 33 mil lençoenses devem escolher o novo prefeito e 35 mil os novos vereadores

35.706 para vereador. São os primeiros números a se vislumbrar para o pleito, já que ainda faltam as definições de quais candidatos se apresentarão para o Executivo e o número de candidatos e coligações que se formarão para o Legislativo.

Numa abordagem preliminar, para a Câmara de Vereadores, com a expectativa de colher os 35.706 votos válidos, podemos prever o quociente de 2.975 votos para cada cadeira de vereador, um número que dificilmente algum candidato atinge sozinho. As cadeiras serão distribuídas através da soma dos votos obtidos por cada partido ou coligação. A legislação eleitoral

permite que o partido concorra sozinho ou se coligue a outros e, nesse caso, a soma dos votos se faz pelo grupo, não por agremiação. Nas eleições de 2012, concorreram à Câmara Municipal de Lençóis Paulista cinco coligações (PP-PRP-PSDB-PSC, PV-PTN, PTB-PSDC, PR-PMDB-PHS e PPS-DEM. Concorreram isoladamente apenas Psol e PC do B que, juntamente com a coligação PTB-PSDC, não conseguiram eleger ninguém.

Dentro das formulações de então, encontramos o vereador Ailton Tipó (PV) com a maior votação (1826) e Júnior Ticianelli (DEM) com o menor número de votos (602). Embora com

votações maiores que os últimos colocados, não conseguiram se eleger Claudemir Rocha Mio, o Tupã (PR), com 776 votos e Valdevino Miguel (PSC), que obteve 628. Daí a importância de os pretendentes à candidatura analisarem cuidadosamente as possibilidades de seu partido ou coligação para depois definirem a participação. Há candidatos com elevado número de votos que "puxam" outros de seu partido ou coligação que com votações inferiores e outros, com maior aceitação eleitoral, acabam de fora por causa da conta do quociente.

Para prefeito não é muito diferente. Embora não haja sis-

EVOLUÇÃO DO ELEITORADO EM LENÇÓIS E REGIÃO

MUNICÍPIO	2012	2016
Lençóis Paulista	45.377	46.944
Agudos	28.143	29.320
Areiópolis	8.560	8.816
Borebi	1.964	2.151
Macatuba	13.308	13.477
Pedemeiras	31.230	32.283

FONTE TSE - ESTATÍSTICA DE ELEITORADO

tema de coligação, porque cada candidato é autônomo (daí a eleição ser denominada majoritária), pode ocorrer a polarização, como em 2012, quando a prefeita Bel arrematou 84,36% dos votos e seus concorrentes somaram 15%. O quadro de 2016 se formará a partir do registro das candidaturas, que ocorrerá no dia 15 de agosto, quando os partidos terão prazo até as 19 horas para apresentar no cartório eleitoral, para registro, a relação dos seus candidatos.

CAMPANHA

O calendário eleitoral fixa para o dia 16 de agosto o início da campanha eleitoral. A

partir daquela data, os candidatos, partidos e coligações poderão fazer funcionar, das 8 às 22 horas, alto-falantes e amplificadores de som nas suas sedes e em veículos, seguindo normas estabelecidas na Lei nº 9.504/1997, art. 39, § 3º. A partir daquele dia também poderão ser realizados comícios no período das 8 às 24 horas, com prorrogação de até duas horas quando se tratarem de comícios de encerramento. Na sexta-feira, 26 de agosto, começará a propaganda dos candidatos através do rádio e televisão, dentro dos horários gratuitos estabelecidos pela Justiça Eleitoral.

CÂMARA

Aprovado projeto que cria cargos para as creches

Créditos para Hospital e Lar da Criança também foram aprovados e vetos rejeitados

Jair Aceituno

A Câmara Municipal aprovou, na sessão de segunda-feira (23), o projeto de lei nº 02/2016, que, segundo a justificativa apresentada pela prefeita Bel Lorenzetti (PSDB), possibilitará a contratação de duas dezenas de servidores na Diretoria de Educação, nos cargos de agentes de educação infantil e de alimentação, para atendimento às necessidades do setor. A justificativa ao projeto indica que esse novo pessoal preencherá lacunas na rede e possibilitará o funcionamento de duas novas creches, nos bairros Grajaú e Maria Luíza IV, além da expansão da creche do Núcleo Habitacional "Luiz Zillo". A matéria encontrava-se na Câmara desde o dia 1º de abril.

Também foram aprovado o projeto nº 59/2016, que autoriza convênio para repasse ao Hospital Nossa Senhora da Piedade, de R\$ 85 mil provenientes do governo do Estado para atender despesas referentes ao Programa Paulista de Apoio às Comissões Intra-Hospitalares de Urgência e Emergência. O projeto 60/2016, também aprovado, autoriza convênio com a Associação das Franciscanas Missionárias do Coração Imaculado de Maria - Lar da Criança "Dona Angelina Zillo", para a transferência de recursos financeiros (R\$ 10 mil) para a aquisição de equipamentos. Foram rejeitados por unanimidade os vetos do Executivo aos projetos nº 37/2016, que pretende obrigar a Prefeitura e seus órgãos a reajustar o salário do funcionalismo municipal em pelo menos a inflação apurada do ano; e aos projetos 39 e 40, o primeiro que obrigam a gravação de todos os certames licitatórios do município e o segundo que impede a aquisição de veículos e máquinas usados pelo poder público municipal. Com essa rejeição, o Executivo deve colocar as leis em prática ou, então, requerer judicialmente a declaração de sua inconstitucionalidade.

DIA 30

Os vereadores voltarão a se reunirem na segunda-feira, às 19 horas, para mais uma sessão ordinária. No seu decorrer deverão votar dois projetos de autoria do Executivo que autorizam a utilização de saldos de recursos, no valor de R\$ 57.900,11, recebidos do Ministério da Saúde, para a aquisição de equipamentos e materiais permanentes para a UPA (Unidade de Pronto Atendimento).

Antes da sessão, a partir das 18 horas, o diretor de finanças da Prefeitura, Júlio Antonio Gonçalves, estará na Câmara para audiências públicas onde se discutirá o Projeto de Lei nº 58/2016, que dispõe sobre as diretrizes para a elaboração e execução da Lei Orçamentária de 2017, e será executada a avaliação das metas fiscais do primeiro quadrimestre de 2016.

COMBUSTÍVEIS

Operação De Olho na Bomba inspeciona e colhe amostra nos postos

Dez postos da região – um em Lençóis – foram visitados pela fiscalização e esperam resultados

Jair Aceituno

Um posto de abastecimento de combustíveis de Lençóis Paulista e outros nove na região foram – seis em Bauru e um em Dois Córregos, um em Jaú e um em São Manuel foram vistoriados na quarta-feira pela força-tarefa da Operação de Olho na Bomba, que naquele dia se fez presente em 114 municípios paulistas, mobilizando 530 agentes fiscais de rendas das 18 delegacias regionais tributárias da Secretaria Estadual da Fazenda na capital e no interior. Também participaram

agentes do Procon Estadual, do Instituto de Pesos e Medidas e da Agência Nacional do Petróleo, apoiados por policiais civis e militares.

Analisam a qualidade dos combustíveis comercializados, possíveis irregularidades na venda de produtos nos estabelecimentos, além da verificação volumétrica das bombas em alvos selecionados pela fiscalização. Grande parte dos alvos da operação foram indicados por denúncias feitas por consumidores aos canais de atendimento da Secretaria da Fazenda.

A Fazenda fez a coleta de

amostras de combustíveis, que foram encaminhadas para análise no laboratório da Universidade Estadual de Campinas (Unicamp) para verificar se o etanol e a gasolina vendidos pelos estabelecimentos atendem aos padrões exigidos pela Agência Nacional do Petróleo (ANP), além de aferir as bombas e conferir os dados cadastrais de todos os postos fiscalizados. Constatadas desconformidades no material recolhido, após análise laboratorial, o estabelecimento terá suas bombas lacradas e a inscrição estadual cassada, o que acarretará o encerramen-

to das atividades do posto. Os sócios ficarão impedidos de atuar no mercado de combustíveis pelo prazo de cinco anos, conforme previsto na Lei nº 11.929, de 12 de abril de 2005, e regulamentada pela Portaria CAT 28/05.

As operações acontecem periodicamente e os nomes dos estabelecimentos visitados não são tornados públicos. Eles só vêm à tona quando são encontradas irregularidades e as punições acontecem, com o fechamento do negócio e o impedimento de seus operadores a continuarem operando no mesmo mercado.

Dias 04, 05, 11, 12, 18, 19, 25 e 26 de Junho de 2016

41ª Festa do MILHO VERDE

Disk Entrega (14) 3264-1916 (14) 99717-1916

- 03/06 - Show de Premios
- 05/06 - Almoço Churrasco
- 12/06 - Almoço Costelão no Chão
- 19/06 - Almoço Mineiro
- 26/06 - Almoço Costelão no Milho
- 24/06 - Show de Premios

Aceitamos cartões de Crédito e Débito

Vendas no Escritório Paroquial e no Recinto da Festa

Local: Av. Prof. Jácomo Nicolau Paccola N° 503 Pq. Rondon, Lençóis Pta - SP

ANTAGONISTAS

O adversário em quem você julga encontrar um modelo de perversidade talvez seja apenas um doente necessitado de compreensão. Reconhecemos o fato de que, muitas vezes, a pessoa se nos torna indigna simplesmente por não nos adotar os pontos de vista. Nunca despreze o opositor, por mais infimo que pareça. Respeitemos o inimigo, porque é possível seja ele portador de verdades que ainda desconhecemos, até mesmo em relação a nós. Se alguém feriu a você, perdoe imediatamente, frustrando o mal no nascedouro. A crítica dos outros só poderá trazer-lhe prejuízo se você consentir. A melhor maneira de aprender a desculpar os erros alheios é reconhecer que também somos humanos, capazes de errar talvez ainda mais desastrosamente que os outros. O adversário, antes de tudo, deve ser entendido por irmão que se caracteriza por opiniões diferentes das nossas. Deixe os outros viverem a sua própria vida e eles deixarão você viver a existência de sua própria escolha. Quanto mais avança, a ciência médica mais compreende que o ódio em forma de vingança, condenação, ressentimento, inveja ou hostilidade está na raiz de numerosas doenças e que o único remédio eficaz contra semelhantes calamidades da alma é o específico do perdão no veículo do amor.

Livro "Sinal Verde" – Chico Xavier – André Luiz

CENTRO ESPÍRITA ANTÔNIO DE PÁDUA

Saúde

VÍRUS

Lençóis confirma primeiro caso de zika

Coleta do material foi feita no dia 1º de abril e resultado chegou esta semana; mulher de 45 anos passa bem

Da Redação

A Diretoria de Saúde de Lençóis Paulista confirmou esta semana o registro do primeiro caso de zika vírus no Município após a chegada do resultado de exames laboratoriais feito pelo Instituto Adolfo Lutz, na terça-feira 24 de maio. A mulher de 45 anos apresentou os sintomas da doença no final de março

e fez a coleta de sangue no dia 1º de abril. As equipes de supervisores e agentes comunitários de saúde providenciaram o bloqueio casa a casa e nebulização com bioinseticida na área onde reside a paciente. A mulher recebeu acompanhamento médico e passa bem.

O zika vírus é transmitido pelo mosquito *Aedes aegypti*, transmissor também da dengue e da chikungunya.

Segundo o diretor de Saúde, Márcio Canepelle Santarém, Lençóis Paulista registrou neste ano 37 casos de dengue, sendo 29 autóctones, quando a doença é contraída no município, e oito importados, quando a pessoa já chega à cidade doente. Não foi informado se a transmissão do zika vírus foi autóctone.

Ao contrário da dengue e da chikungunya que tem como principal

GLAUCOMA

Para tratar o glaucoma o Sistema Único de Saúde, oferece consultas, exames de diagnóstico, acompanhamento, tratamento oftalmológico, cirurgias e implante de prótese. A quantidade de procedimentos aumenta a cada ano. Em 2015, foram registrados 2,2 milhões de atendimentos, entre exames, consultas e cirurgias, sendo 47% a mais que em 2012, quando foram registrados 1,5 milhão atendimentos. No ano passado, R\$ 174,6 milhões foram investidos na realização desses procedimentos.

manifestações dos sintomas.

O combate ao mosquito *Aedes aegypti* é a forma de se evitar a doença. Santarém disse que em 2015 Lençóis Paulista registrou 468 casos de dengue e que as ações realizadas pelas equipes de saúde fez com que a infestação fosse menor. "No ano passado, nesta época, a gente registrava mais de 400 casos de dengue. A prevenção precisa ser contínua", destaca.

Gestantes tiveram 50% de cobertura e as crianças com idade entre seis meses e quatro anos correspondem a 64%.

havia atingido 72% do público-alvo, com 9.227 doses. Outras 3.579 pessoas com doenças crônicas foram imunizadas.

Entre os idosos, a cobertura vacinal está próxima de 80%. Entre as puérperas, 75% foram imunizadas.

A vacina está sendo aplicada em todas as unidades de saúde.

CONFIRA OS SINTOMAS

DENGUE

A infecção por dengue pode ser assintomática, leve ou causar doença grave, levando à morte. Normalmente, a primeira manifestação da dengue é a febre alta (39º a 40ºC), de início abrupto, que geralmente dura de 2 a 7 dias, acompanhada de dor de cabeça, dores no corpo e articulações, prostração, fraqueza, dor atrás dos olhos, erupção e coceira na pele. Perda de peso, náuseas e vômitos são comuns. Na fase febril inicial da doença pode ser difícil diferenciá-la. A forma grave da doença inclui dor abdominal intensa e contínua, vômitos persistentes, sangramento de mucosas, entre outros sintomas.

ZIKA

Cerca de 80% das pessoas infectadas pelo vírus Zika não desenvolvem manifestações clínicas. Os principais sintomas são dor de cabeça, febre baixa, dores leves nas articulações, manchas vermelhas na pele, coceira e vermelhidão nos olhos. Outros sintomas menos frequentes são inchaço no corpo, dor de garganta, tosse e vômitos. No geral, a evolução da doença é benigna e os sintomas desaparecem espontaneamente após 3 a 7 dias. Nas gestantes, o zika vírus pode provocar o nascimento de crianças com microcefalia.

CHIKUNGUNYA

Os principais sintomas são febre alta de início rápido, dores intensas nas articulações dos pés e mãos, além de dedos, tornozelos e pulsos. Pode ocorrer ainda dor de cabeça, dores nos músculos e manchas vermelhas na pele. Não é possível ter chikungunya mais de uma vez. Depois de infectada, a pessoa fica imune pelo resto da vida. Os sintomas iniciam entre dois e doze dias após a picada do mosquito. O mosquito adquire o vírus CHIKV ao picar uma pessoa infectada, durante o período em que o vírus está presente no organismo infectado. Cerca de 30% dos casos não apresentam sintomas.

PREVENÇÃO

O mosquito *Aedes aegypti* se reproduz em água parada. Faça sua parte e não deixe água parada nos:

- nos pratos de vasos de plantas
- garrafas
- pneus
- pequenos objetos como tampinhas, embalagens de iogurte e copos descartáveis
- limpe a caixa de água regularmente
- limpe as calhas
- todo material que pode acumular água deve ser coberto

GRIPE

Vacinação é prorrogada para grupos de risco

Acompanhando o calendário do Ministério da Saúde, a vacinação contra a gripe segue prorro-

gada até o dia 8 de junho em Lençóis Paulista. A dose está disponível apenas para quem faz parte do grupo de risco

(crianças menores de 5 anos, gestantes, puérperas, trabalhadores da saúde e idosos).

Até 24 de maio, a vacinação

Prefeitura Municipal de Macatuba

MUNICÍPIO DE MACATUBA										
RELATORIO RESUMIDO DA EXECUCAO ORCAMENTARIA										
DEMONSTRATIVO DAS RECEITAS E DESPESAS COM ACOES E SERVICOS PUBLICOS DE SAUDE										
ORÇAMENTOS FISCAL E DA SEGURIDADE SOCIAL										
Período de Referência: JANEIRO a ABRIL 2016										
									CONAM	
RRBO - Anexo 12 (LC 141/2012,art.35)									R\$ 1,00	
RECEITAS PARA APURACAO DA APLICACAO EM ACOES E SERVICOS PUBLICOS DE SAUDE				Previsao Inicial	Previsao Atualizada (a)	RECEITAS REALIZADAS		Ate o Bimestre (b)		% (b/a) x 100
RECEITAS DE IMPOSTOS LIQUIDA (I)				3.160.000,00	3.160.000,00	1.004.346,39				31,78
Imposto Predial e Territorial Urbano - IPTU				297.000,00	297.000,00	0,00				0,00
Imposto sobre Transmissao de Bens Intervivos - ITBI				236.000,00	236.000,00	37.437,82				15,86
Imposto sobre Servicos de Qualquer Natureza - ISS				1.610.000,00	1.610.000,00	610.112,26				37,89
Imposto de Renda Retido na Fonte - IRRF				862.000,00	862.000,00	307.671,92				35,69
Imposto Territorial Rural - ITR				0,00	0,00	0,00				0,00
Multas, Juros de Mora e Outros Encargos dos Impostos				7.000,00	7.000,00	1.167,61				16,68
Divida Ativa de Impostos				80.000,00	80.000,00	24.102,77				30,12
Multas, Juros de Mora e Outros Encargos da Divida Ativa				68.000,00	68.000,00	23.854,01				35,07
RECEITA DE TRANSFERENCIAS CONSTITUCIONAIS E LEGAIS (II)				33.294.000,00	33.294.000,00	10.913.139,20				32,77
Cota-Parte FPM				14.950.000,00	14.950.000,00	4.595.678,10				30,74
1% do FPM - EC 55/2007				450.000,00	450.000,00	0,00				0,00
Cota-Parte ITR				190.000,00	190.000,00	9.477,90				4,98
Cota-Parte IPVA				2.200.000,00	2.200.000,00	1.482.982,40				67,40
Cota-Parte ICMS				15.300.000,00	15.300.000,00	4.766.503,38				31,15
Cota-Parte IPI-Exportacao				134.000,00	134.000,00	34.740,62				25,92
Compensacoes Financeiras Provenientes de Impostos e Transf. Constitucionais				0,00	0,00	0,00				0,00
Desoneracao ICMS (LC 87/96)				70.000,00	70.000,00	23.756,80				33,93
Outras				0,00	0,00	0,00				0,00
TOTAL DAS RECEITAS PARA APURACAO DA APLICACAO EM ACOES E SERVICOS PUBLICOS DE SAUDE (III) I + II				36.454.000,00	36.454.000,00	11.917.485,59				32,69
RECEITAS ADICIONAIS PARA FINANCIAMENTO DA SAUDE				Previsao Inicial	Previsao Atualizada (c)	RECEITAS REALIZADAS		Ate o Bimestre (d)		% (d/c) x 100
TRANSFERENCIA DE RECURSOS DO SISTEMA UNICO DE SAUDE-SUS				2.515.000,00	2.586.460,00	1.016.600,29				39,30
Provenientes da Uniao				2.287.000,00	2.331.460,00	879.024,22				37,70
Provenientes dos Estados				180.000,00	207.000,00	121.767,25				59,82
Provenientes de Outros Municipios				0,00	0,00	0,00				0,00
Outras Receitas do SUS				48.000,00	48.000,00	15.808,82				32,93
TRANSFERENCIAS VOLUNTARIAS				0,00	0,00	0,00				0,00
RECEITAS DE OPERACOES DE CREDITO VINCULADAS A SAUDE				0,00	0,00	0,00				0,00
OUTRAS RECEITAS PARA FINANCIAMENTO DA SAUDE				27.000,00	85.000,00	66.944,57				78,75
TOTAL RECEITAS ADICIONAIS PARA FINANCIAMENTO DA SAUDE				2.542.000,00	2.671.460,00	1.083.544,86				40,56
DESPESAS COM SAUDE				Dotacao Inicial	Dotacao Atualizada	DESPESAS EMPENHADAS		DESPESAS LIQUIDADAS		Inscritas em Restos a Pagar nao Processados
(Por Grupo de Natureza da Despesa)					(e)	Ate o Bimestre (f)	% (f/e) x 100	Ate o Bimestre (g)	% (g/e) x 100	
DESPESAS CORRENTES				5.249.500,00	5.249.500,00	1.494.279,72	28,46	1.494.279,72	28,46	0,00
Pessoal e Encargos Sociais				0,00	0,00	0,00	0,00	0,00	0,00	0,00
Juros e Encargos da Divida				6.266.500,00	6.442.104,79	5.438.104,05	84,41	4.346.751,55	67,47	0,00
Outras Despesas Correntes				0,00	0,00	0,00	0,00	0,00	0,00	0,00
DESPESAS DE CAPITAL				5.000,00	205.000,00	177.484,71	86,57	47.941,00	23,38	0,00
Investimentos				0,00	0,00	0,00	0,00	0,00	0,00	0,00
Inversoes Financeiras				0,00	0,00	0,00	0,00	0,00	0,00	0,00
Amortizacao da Divida				0,00	0,00	0,00	0,00	0,00	0,00	0,00
TOTAL DAS DESPESAS COM SAUDE (IV)				11.521.000,00	11.896.604,79	7.109.868,48	59,76	5.888.972,27	49,50	0,00
DESPESAS COM SAUDE NAO COMPUTADAS PARA FINS DE APURACAO DO PERCENTUAL MINIMO				Dotacao Inicial	Dotacao Atualizada	DESPESAS EMPENHADAS		DESPESAS LIQUIDADAS		Inscritas em Restos a Pagar nao Processados
						Ate o Bimestre (h)	% (h/IVf)x100	Ate o Bimestre (i)	% (i/IVg)x100	
DESPESAS COM INATIVOS E PENSIONISTAS				*	*	0,00	0,00	0,00	0,00	0,00
DESPESAS COM ASSISTENCIA A SAUDE QUE NAO ATENDE AO PRINCIPIO DE ACESSO UNIVERSAL				*	*	240.000,00	3,37	240.000,00	4,07	0,00
DESPESAS CUSTEADAS COM OUTROS RECURSOS				*	*	0,00	0,00	0,00	0,00	0,00
Recursos de Transf. do Sistema Unico de Saude - SUS				*	*	1.745.512,19	24,55	1.045.997,59	17,76	0,00
Recursos de Operacoes de Credito				*	*	0,00	0,00	0,00	0,00	0,00
Outros Recursos				*	*	0,00	0,00	0,00	0,00	0,00
OUTRAS ACOES E SERVICOS NAO COMPUTADOS				*	*	0,00	0,00	0,00	0,00	0,00
RESTOS A PAGAR NAO PROCESSADOS INSCRITOS INDEVIDAMENTE NO EXERCICIO				*	*	0,00	0,00	0,00	0,00	0,00
SEM DISPONIBILIDADE FINANCEIRA				*	*	0,00	0,00	0,00	0,00	0,00
DESPESAS CUSTEADAS COM DISPONIBILIDADE DE CAIXA VINCULADA AOS RESTOS A PAGAR CANCELADOS				*	*	0,00	0,00	0,00	0,00	0,00
DESPESAS CUSTEADAS COM RECURSOS VINCULADOS A PARCELA DO PERCENTUAL MINIMO QUE NAO FOI APLICADA EM ACOES E SERVICOS DE SAUDE EM EXERCICIOS ANTERIORES				*	*	0,00	0,00	0,00	0,00	0,00
TOTAL DAS DESPESAS COM SAUDE NAO COMPUTADAS (V)				*	*	1.985.512,19	27,92	1.285.997,59	21,83	0,00
TOTAL DAS DESPESAS COM ACOES E SERVICOS PUBLICOS DE SAUDE (VI) = (IV - V)				11.521.000,00	11.896.604,79	5.124.356,29	72,07	4.602.974,68	78,16	0,00
PERCENTUAL DE APLICACAO EM ACOES E SERVICOS PUBLICOS DE SAUDE SOBRE A RECEITA DE IMPOSTOS LIQUIDA E TRANSFERENCIAS CONSTITUCIONAIS E LEGAIS (VII%)=(VI/IIIb) x 100										
LIMITE CONSTITUCIONAL 15,00 %										
VALOR REFERENTE A DIFERENCA ENTRE O VALOR EXECUTADO E O LIMITE MINIMO CONSTITUCIONAL (VII - (15 X IIIb)/100)										
EXECUCAO DE RESTOS A PAGAR NAO PROCESSADOS INSCRITOS COM DISPONIBILIDADE DE CAIXA										
				Inscritos	Cancelados/Prescritos	Pagos		A Pagar		Parcela considerada no Limite
Inscritos em 2015				20.803,45	460,00	10.285,30		10.058,15		0,00
Total				20.803,45	460,00	10.285,30		10.058,15		0,00
RESTOS A PAGAR CANCELADOS OU PRESCRITOS										
DISPONIBILIDADE DE CAIXA CONFORME ARTIGO 24, PARAGRAFOS 1o. E 2o.				Saldo Inicial	Despesas custeadas no exerc. de referencia (j)		Saldo Final (Nao Aplicado)			
LIMITE NAO CUMPRIDO										
CONTROLE DO VALOR REFERENTE AO PERCENTUAL MINIMO NAO CUMPRIDO EM EXERCICIOS ANTERIORES PARA FINS DE APLICACAO DOS RECURSOS VINCULADOS CONFORME ARTIGOS 25 E 26				Saldo Inicial	Despesas custeadas no exerc. de referencia (k)		Saldo Final (Nao Aplicado)			
DESPESAS COM SAUDE				Dotacao Inicial	Dotacao Atualizada	DESPESAS EMPENHADAS		DESPESAS LIQUIDADAS		Inscritas em Restos a Pagar nao Processados
(por Subfuncao)						Ate o Bimestre (l)	% (l/total l)	Ate o Bimestre (m)	% (m/total m)	
						(1)	x 100	(n)	x 100	
Atencao Basica				3.305.500,00	3.592.916,89	1.972.524,01	0,00	1.685.585,96	0,00	0,00
Assistencia Hospitalar e Ambulatorial				5.965.000,00	6.053.187,90	3.964.858,97	0,00	3.449.092,57	0,00	0,00
Suporte Profilattivo e Terapeutico				623.000,00	623.000,00	307.635,37	0,00	192.008,25	0,00	0,00
Vigilancia Sanitaria				98.000,00	98.000,00	25.757,77	0,00	25.757,77	0,00	0,00
Vigilancia Epidemiologica				258.500,00	258.500,00	95.348,24	0,00	88.210,26	0,00	0,00
Alimentacao e Nutricao				0,00	0,00	0,00	0,00	0,00	0,00	0,00
Outras Subfuncoes				1.271.000,00	1.271.000,00	743.744,12	0,00	448.317,46	0,00	0,00
TOTAL				11.521.000,00	11.896.604,79	7.109.868,48	100,00	5.888.972,27	100,00	0,00
FONTE:CN-SIFPM - Sistema Integrado de Financas Publicas Municipais, Unidade responsavel- CONTABILIDADE										
Data da emissao 25/MAI/2016 e hora de emissao 08:49										
NOTAS :										
(*) Valores nao informados considerando que na Lei Orcamentaria, a discriminacao da despesa, quanto a sua natureza, foi elaborada por categoria economica, grupo de natureza de despesa e modalidade de aplicacao, nos termos do artigo 6o. da Portaria Interministerial STN/SOF No. 163/2008 e alteracoes posteriores.										

MEIO AMBIENTE

Sistema de tratamento de esgoto voltará a operar dentro de 60 dias, informa Marise

Rede de interceptores rompeu em oito pontos diferentes; cinco estão recuperados, dois em fase final de conclusão e um com obra sendo licitada

Da Redação

O sistema de tratamento de esgoto de Lençóis Paulista deve estar normalizado em até 60 dias depois de ter sido destruído pela inundação provocada pelas chuvas nos dia 12 e 13 de janeiro deste ano. O trabalho das equipes do SAAE já recuperou quase toda a rede de interceptores, que rompeu em oito pontos diferentes. "A inundação de janeiro, é bom lembrar, deixou a ETA (Estação de Tratamento de Água) submersa o que fez com que tivéssemos o abastecimento comprometido em alguns bairros e também alagou a nossa sede administrativa. Recuperamos a ETA em 72 horas e normalizamos o abastecimento. Três semanas depois a sede administrativa voltou a funcionar. A ETE é um pouco mais complicado", explica José Antonio Marise, diretor do SAAE. Inaugurada em 2013, a ETE (Estação de Tratamento de Esgoto) recebe e trata, em média, 15,5 milhões de litros de esgoto por dia pelo sistema de lagoas aeróbicas. A rede de interceptores corta a cidade toda até chegar ao bairro Lageado. As chuvas de janeiro provocaram rompimento desta rede em oito pontos diferentes, sendo que em três deles as treliças - estruturas que suportam a rede

em cima do rio - foram carregadas pela inundação o que exigiu recuperação total, inclusive da reconstrução dos pilares de sustentação. Na ponte que liga os bairros Mamedina e Contente foi preciso refazer 100 metros de rede de esgoto. O trabalho do sistema de tratamento de esgoto segue acelerado, mas por conta da sua complexidade demanda mais tempo já que é necessário, antes da execução, a definição de projetos técnicos, compra de materiais e até contratação de mão de obra especializada. "O serviço é mais complicado pela dificuldade de acesso, os emissários são paralelos ao leito do rio, pela insalubridade, já que estamos falando de esgoto, e também pela dificuldade técnica, já que o sistema continua operando parcialmente", explica Marise. Além da rede de interceptores, a inundação comprometeu o funcionamento da Estação Elevatória de Esgoto que tem a função de bombear o esgoto para as lagoas de tratamento. Foram danificadas bombas, estrutura da casa das bombas e da caixa de sucção, dentre outras avarias. O sistema de desarenação, que retira do esgoto os objetos sólidos, também foi afetado e ficou cheio de areia e detritos. O SAAE trabalha desde que a água baixou para recuperar o sistema de esgoto no menor tempo possível. Dos oito pontos afetados,

cinco deles já foram restabelecidos. Outros dois pontos estão em fase de finalização. Um deles é responsável pela transposição do Córrego da Prata. O outro trata-se de estrutura grande e complexa, que atende linhas de efluentes tratados por duas empresas lençoenses e a linha de esgoto não tratado do município. A obra de recuperação dessas duas estruturas será concluída nos próximos 15 dias. O oitavo ponto rompido pela inundação é a estrutura que sustenta os tubos da linha de recalque, responsável por enviar o esgoto da estação elevatória para as lagoas de tratamento, que foi totalmente destruída e exigirá investimentos na ordem de R\$ 200 mil. O projeto técnico já foi feito e a obra está sendo licitada. A recuperação total da ETE deve ser concluída em 60 dias.



RECUPERAÇÃO - Servidores do Saae durante trabalho em um dos 8 pontos rompidos na inundação de janeiro

SAAE contrata empresa para recuperação do poço no Jardim Morumbi

A inundação que assolou Lençóis Paulista em janeiro deixou submerso o poço do Jardim Morumbi e fez com que duas fontes de água tivessem o abastecimento interrompido, a Biquinha e o Peixinho. Durante o processo de lim-

peza do poço após a enchente foi constatada avarias sérias na parte interna, o que na linguagem de técnicos se traduz em furos no encamisamento do poço. Para garantir a qualidade da água, o SAAE contratou a empresa Uniper e vai investir, com recursos próprios, pouco

mais de R\$ 46 mil para a reforma do poço Morumbi. O trabalho deve começar nas próximas semanas já que o contrato com a empresa vencedora da licitação já está assinado. Quando voltar a operar, o poço do Jardim Morumbi volta a abastecer a

fonte do Peixinho, na praça Alberto Giovanetti, em frente ao SAAE, e a fonte da Biquinha, perto do Almoarifado. Com capacidade de produção de 39 mil litros de água por hora, o excedente será direcionado para a ETA (Estação de Tratamento e Água).

EDUCAÇÃO

Inauguração da creche é alterada para final de junho

Creche 'Cleide Therezinha Biral Capelari', no Jardim Maria Luíza IV, na segunda quinzena de junho para aguardar contratações



FOTO: ELTON LAUD/OECO

Da Redação

A cerimônia de inauguração da Creche "Cleide Therezinha Biral Capelari", no Jardim Maria Luíza IV, foi transferida do dia 31 de maio para a segunda quinzena de junho, com data ainda a ser definida. A alteração se faz necessária para que ocorra o processo de contratação dos funcionários, tornando possível que a creche funcione imediata-

MUDANÇA - Creche 'Cleide Therezinha Biral Capelari' será inaugurada na segunda quinzena de junho

mente após a inauguração. Para viabilizar a contratação dos funcionários, no dia 1º de abril a Prefeitura Municipal enviou para a Câmara Municipal o projeto de lei que altera dispositivos das Leis Complementares número 36, de 12 dezembro de 2006, e número 38, de 20 de dezembro de 2006 - Plano de Cargos, Carreiras e Salários. As mudanças são necessárias para ampliar na Rede os cargos de agentes de Educação Infantil (monitor de creche) e Agente de Alimentação (cozinheiro), necessários para garantir o funcionamento das duas novas

creches, localizadas nos bairros Maria Luíza IV e Grajaú. A Câmara Municipal aprovou nesta semana a referida alteração e a Lei Complementar número 97, de 25 de maio de 2016, foi sancionada nesta quarta-feira pela Prefeita Bel Lorenzetti. A partir de agora, os trâmites burocráticos legais para a contratação dos novos funcionários se estendem até meados de junho. A obra está praticamente finalizada, restando apenas a pintura externa e o paisagismo, que serão executados na mesma semana da inauguração.

12º CONGRESSO JUVENIL

MUITO OBRIGADO AOS PARCEIROS QUE ACREDITAM NO FUTURO DA JUVENTUDE!





ACESSE E CONHEÇA: WWW.CONGRESSOJUVENIL.COM.BR REALIZAÇÃO: 

Esporte



HORA DA VERDADE

Real Madrid e Atlético de Madrid decidem neste sábado (28), a partir das 16h, horário de Brasília, o título da Liga dos Campeões da Europa. O jogo acontece na cidade de Milão, na Itália. O confronto decisivo, que é uma revanche da edição de 2014, vencida pelo Real, será transmitido ao vivo pela Rede Globo e Band.

COPA O ECO

Cinco jogos abrem a Copa O ECO neste domingo

Equipes dos grupos A e B entram em campo no Bregão e no Vagulão

Elton Laud

Os estádios municipais Archangelo Brega, o Bregão, e João Roberto Vagula, o Vagulão, em Lençóis Paulista, recebem neste domingo (29), a partir das 8h30, os jogos da rodada inaugural da edição 2016 da Copa Regional O ECO de Futebol Amador, competição organizada pela Liga Lençoense de Futebol Amador (LLFA) e promovida pelo jornal O ECO. Participam desta edição 24 equipes de 13 diferentes cidades da região, que, nos próximos quatro meses, entram em campo na briga pelo concorrente título.

Para o coordenador da LLFA, Cláudio Abade, esta será

uma das edições mais disputadas de todas e pelo menos sete equipes entram na competição em condições reais de levantar a taça - inclusive algumas que disputam pela primeira vez -, além dos outros times que correm por fora podem despontar como surpresa.

"Além das equipes locais como o Palestra que está com um bom elenco, o Grêmio Cecap que recentemente conquistou o título da Copa Lençóis, o próprio Expressinho, que é o atual campeão, eu colocaria na lista o Maringá, que se reforçou bastante, e três estreantes que vem com bons times, como o Mocoembu, União da Vila e Vila Jardim.", ressalta.

Walter Silva, coordenador

do Mocoembu, que é o mais antigo da competição, fundado em 1920, revela que a equipe de Dois Córregos vem otimista e confiante para a competição. "Não conhecemos muito bem as equipes que disputam, mas sabemos que é um campeonato de nível técnico muito bom. Nossa expectativa é muito boa, pois temos um time experiente, apesar da média de idade de 21 anos. Temos jogadores que já passaram pelo profissional em clubes como Assisense, Noroeste e times do Paraná. Acreditamos que isso deve contribuir bastante", completa.

Gumerindo Ticianelli Júnior, presidente do atual campeão Expressinho, vê o campeonato deste ano como um dos

CLÁSSICO - Cotado como favoritos, Grêmio Cecap e Maringá se enfrentam às 15h no Bregão

mais complicados, mas espera conseguir acertar o time, cheio de modificações, e conseguir fazer uma boa primeira fase. "Assim como no ano passado, estamos com o time bastante modificado. O entrosamento é fundamental para que a gente consiga bons resultados no início da competição. No ano passado conquistamos o título, mas fomos muito mal no começo. Não podemos arriscar, pois estamos em um grupo com equipes fortes", avalia.



CONFIRA OS JOGOS DA PRIMEIRA RODADA

8h30	Bregão	Santa Cruz F. C.	X	Atlético Macatuba	Grupo B
10h	Bregão	Santa Luzia	X	Mocoembu	Grupo A
15h	Bregão	Grêmio Cecap	X	Maringá	Grupo B
8h30	Vagulão	São José	X	Moleques Levados	Grupo A
10h	Vagulão	Amigos do Grito	X	Vila Jardim	Grupo A

TRIATHLON/DUATHLON

Lençoenses participam de competição em Itatiba

Resultados das provas também contaram pontos para o Campeonato Paulista

Elton Laud

No último domingo (22), os lençoenses Eduardo Caldeira e Gilson Adriano Sanches participaram da 3ª etapa da 9ª Copa Interior de Triathlon/Duathlon, disputada na cidade de Itatiba, interior de São Paulo, com a participação de mais de 300 atletas. Ambos competiram na modalidade duathlon sprint, que contempla 2,5 quilômetros de corrida, 20 quilômetros de ciclismo e mais cinco quilômetros de corrida. Caldeira obteve o primeiro



lugar na categoria de 50 a 54 anos e o sexto lugar na classificação geral, terminando a prova

com o tempo de 1h 02'39". Com o resultado, o atleta se manteve na primeira colocação da com-

NO PÓDIO - Sanches (número 393) e Caldeira (número 400) posam com os troféus do duathlon

petição e largou na frente no Campeonato Paulista, já que a prova também foi válida pela primeira etapa do estadual.

Sanches terminou a prova na segunda colocação da categoria de 45 a 49 anos, com o tempo de 1h 06'09", resultado que também o mantém na primeira colocação da competição e o coloca na segunda colocação do Paulista.

INFANTIL

Lençoenses conquistam título no sub-14

Jovens Talentos e Areiópolis foram campeões nas categorias sub-12 e sub-16, respectivamente

Elton Laud

Na última quinta-feira (26), o Estádio Municipal Archangelo Brega, o Bregão, recebeu os confrontos das finais das categorias sub-12, sub-14 e sub-16 da Copa Regional de Futebol Infantil de Lençóis Paulista, promovida pela Liga Lençoense de Fute-

bol Amador (LLFA) com apoio da Diretoria de Esportes e Recreação do município.

Na decisão do título do sub-12, o Jovens Talentos de Bauru, após empatar em 2 a 2 no tempo regulamentar com os contrários do Craques do Futuro, levantou a taça com uma vitória de 4 a 3 nos pênaltis. No sub-14, a equipe de Lençóis Paulista le-



DA CASA - Equipe sub-14 de Lençóis garantiu o título com tranquilidade sobre Agudos

vou a melhor sobre a representação de Agudos e garantiu o título com uma vitória de 2 a 0. No sub-16, a equipe de Areiópolis foi campeã com uma vitória de 5 a 4 nos pênaltis, após empatar

em 2 a 2 com o Jovens Talentos no tempo regulamentar.

Ao final das disputas as equipes finalistas e os destaques do campeonato foram premiados com troféus e medalhas.

Cinco atletas competiram no triathlon



EQUIPE - No triathlon, cidade foi representada por atletas da Life

Outros lençoenses participaram da competição nas modalidades triathlon sprint (750 metros de natação, 20 quilômetros de ciclismo e cinco quilômetros de corrida) e triathlon fitness (375 metros de natação, cinco quilômetros de ciclismo e dois quilômetros de corrida).

No fitness, Gabriel de Souza Mateus ficou na quarta colocação no masculino de 20 a 29 anos, com o tempo de 32'40"; Fábio Zanuzzo ficou

na sétima colocação no masculino acima de 30 anos, com o tempo de 31'21"; Marliene Manoel ficou na sexta colocação no feminino acima de 30 anos (ela tem 56 anos), com o tempo de 44'45"; e Carolline Picolli, que não teve adversárias na categoria feminino de 20 a 29 anos, ficou com o título com o tempo de 39'55". No sprint, Raphael Blanco terminou na 24ª colocação no masculino de 30 a 34 anos, com o tempo de 1h 27'20".



Você também escreve a nossa **história** de 70 anos.

O **Centro de Memória Virtual**, lançado em comemoração aos **70 anos** da Zilor, já está no ar.

Acesse e colabore enviando fotografias, documentos e depoimentos.

O espaço é aberto para todos.

Visite www.memoriazilor.com.br e participe!

Nós somos a energia para o futuro.

zilor | 70 ANOS
Energia e Alimentos



Lençoense terá conto publicado por editora de Curitiba



Marcelo Jeneci e Cláudio Zoli tocam na Virada Cultural neste fim de semana

www.jornaloeco.com.br • mail: oeco@jornaloeco.com.br • comercial@jornaloeco.com.br • telefone central (14) 3269.3311

LENÇÓIS PAULISTA, SÁBADO, 28 DE MAIO DE 2016 • ANO 79 • EDIÇÃO Nº 7.510

Super Nanny lençoense

Tatiane Oliveira foi uma das cinco finalistas do prêmio internacional "Babá do Ano"



VOCAÇÃO - Nanny Thaty cuida das crianças como se fossem seus próprios filhos

Elton Laud

talvez muitos nem saibam, mas existe uma premiação internacional que elege a melhor babá do ano. É o "Nanny of the Year", promovido pela Associação Internacional de Babás, que a cada edição indica cinco profissionais que se destacaram na área para concorrer ao prêmio, muito prestigiado em países desenvolvidos, onde a indústria de childcare (cuidados de criança) é altamente valorizada. Em 2016, uma das finalistas foi a lençoense Tatiane Oliveira. Thaty, que há quase 13 anos reside na cidade de Cambridge, no estado norte-americano de Massachusetts, foi a primeira brasileira a ser indicada. A premiação aconteceu no dia 13 de maio, em Washington, capi-

tal dos Estados Unidos. Além da lençoense, concorriam ao prêmio duas babás norte-americanas, uma australiana e uma inglesa, que foi a escolhida. Apesar de não ter vencido, Thaty relata que se sente muito honrada pela indicação e o reconhecimento em nível internacional e espera que sua história sirva de inspiração para outras profissionais da área, principalmente no Brasil, onde as atividades relacionadas ao trabalho doméstico são bastante desvalorizadas. "Eu me sinto realizada pelo reconhecimento, porque eu realmente amo o que faço. Esta indicação foi uma semente que espero que em alguns anos comece a germinar. Quero que as babás e outras trabalhadoras domésticas sejam reconheci-

das e tenham orgulho do que fazem, especialmente entre a comunidade brasileira, já que no Brasil a maioria dos empregadores não reconhece o quanto essas trabalhadoras são importantes para suas famílias, principalmente quando cuidam de seus filhos", ressalta. O trabalho com as crianças, que teve início no Brasil e marca a trajetória da lençoense desde o primeiro dia em que pisou nos EUA, em 2003, é muito mais do que uma vocação. Com a formação acadêmica que possui - bacharel em Estudos Multidisciplinares (com especialização em Educação Infantil); mestre em Educação Bilingue; e mestre em Gestão de Pessoas, Liderança e Coaching - poderia trabalhar em qualquer outra atividade relacionada à educação, mas a cada dia ela diz ter mais convicção de sua escolha. "Eu realmente posso falar de coração que amo o que faço. Me considero abençoada por poder passar meus dias com esses seres tão ingênuos, sinceros, puros e mágicos que são crianças. É como se todo dia eu tivesse a oportunidade de ver o mundo pela primeira vez, porque trabalhando com os pequeninos, tudo é novidade. Não é apenas uma caminhada ao redor do quarteirão, é uma experiência nova, olhando as formigas, cheirando as flores, ouvindo os pássaros, os carros. Tudo é aprendizado. Em que profissão você chega de manhã e seus colegas de trabalho correm até a porta para te dar um beijo e um abraço apertado dizendo que sentiram sua falta? As crianças têm um amor incondicional e para mim isso não tem preço", destaca. Thaty também tem se mostrado uma líder nata. Além de estar sempre engajada em

ações pelos direitos dos trabalhadores domésticos, atua em diversos projetos que dão suporte à capacitação profissional de babás na área metropolitana de Boston. É fundadora do Massachusetts Nanny Breakfast Club (Clube do Café da Manhã das Babás de Massachusetts) e da NDR - Rádio Nacional Doméstica. É coautora do curso Série Babá Profissional na Care Academy e educadora do programa Bebê Mais Feliz do Pedaco. E também apresenta eventos como o Dia de Treinamento Nacional de Babás, em Boston, e a Nannypalooza, uma conferência nacional das babás. Seu próximo desafio é dar sequência ao projeto de lançar um livro ainda este ano. Casada há cerca de seis meses com o norte-americano James Donahue, ela ainda não tem filhos, mas cuida dos pequeninos como se fossem seus. Ela revela que não pretende voltar a morar no Brasil, mas no próximo mês o casal estará desembarcando em Lençóis Paulista, onde acontecerá o segundo casamento. "Quando casamos, em novembro do ano passado, minha família participou apenas pelo Skype e já tínhamos decidido que casaríamos no Brasil também. Eu estou animada, pois não vejo a hora de encontrar a todos. Já faz uns quatro anos que não vou ao Brasil. O James conheceu minha mãe que me visitou no ano passado, mas ele ainda não conhece meus irmãos, as dezenas de tios e primos, nem meus amigos", explica. Quem quiser conhecer um pouco mais sobre a super Nanny lençoense acesse os sites: www.nannythaty.net; www.nannythaty.com (inglês); e www.ndr.mozello.com (Rádio NDR).



LeBlog® store

YES DELUXE

Tudo o que se quer...

para ela

para ele

Dia dos Namorados

f/monalisa.lencois

Presente nos melhores momentos.

Lençóis Pta
R. XV de Novembro, 661 e 717
Macatuba
Av. Cel. Vergílio Rocha, 18-41

um beijo e um presente.

pizzaria
Hábil
DISK: (14) 3264-1717
Rua 7 de Setembro, 1174

JUBILEU'S BAR
Porções com variedade de peixes
Novidade!
Chopp Skol
3264.6113
99786.0944
Rua Flávio Paccola, 386
Jd. Cajú / Lençóis Pta.

SANTA CLARA
Materiais Elétricos
NA ELETRO SANTA CLARA TEM LANÇAMENTOS DA LORENZETTI

VENHA CONFERIR!
LOJA 1: Avenida Brasil, 589 - Centro
Fone: (14) 3269-1057
LOJA 2: Rod. Osny Matheus, Km 112, Nova Pastor Natalino, 260
Fone: (14) 3269-1717

O ECO
UM SENHOR JORNAL

Um Senhor Jornal também no digital!
Acesse o novo site do ECO
jornaloeco.com.br

ASSINE O ECO
UM SENHOR JORNAL

giro Social

Confira quem completou idade nova no Giro Social de hoje. Parabéns!



FOTO: ARQUIVO PESSOAL

Gisele Moreno faz aniversário hoje. Recebe os parabéns do marido Cristiano e dos filhos Beatriz e Gabriel.



FOTO: ARQUIVO PESSOAL

"Kauã parabéns pelo seu aniversário de 10 anos, comemorado dia 29. Você é a página mais bela no livro de nossa história". Te amamos, Antonio Carlos e Merce.

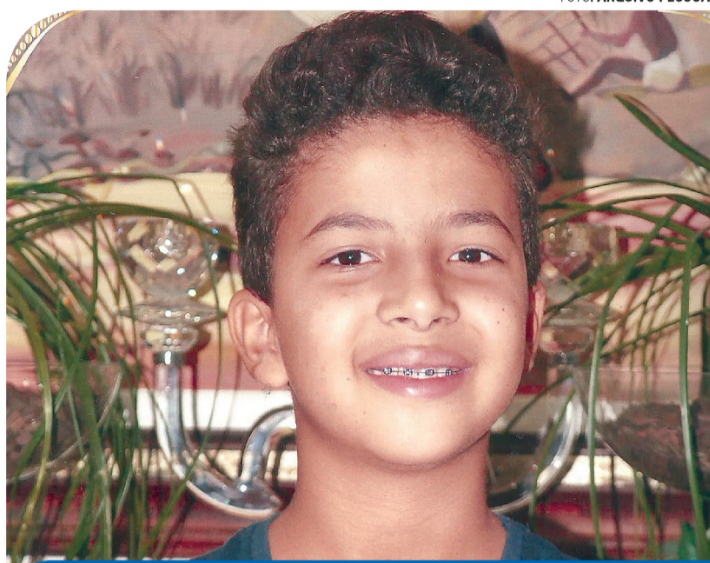

FOTO: ARQUIVO PESSOAL

Daise Oliver completou idade nova dia 27. Recebeu o carinho especial do namorado Rafael.

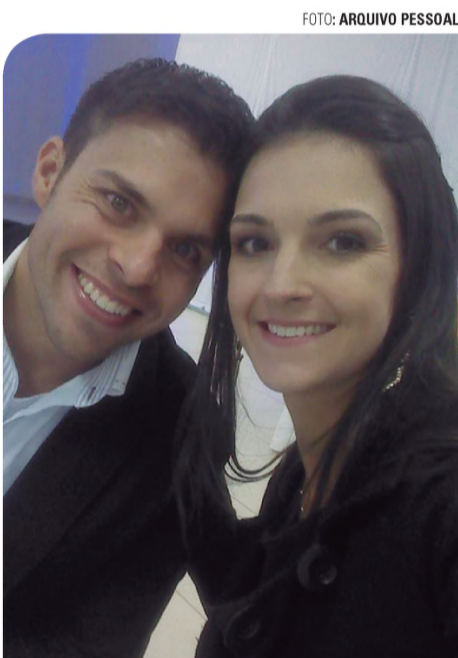

FOTO: ARQUIVO PESSOAL

Géssica Pires faz aniversário hoje e recebe os parabéns dos familiares e amigos.



FOTO: ARQUIVO PESSOAL

Victor Vieira faz aniversário hoje. Parabéns!



FOTO: ARQUIVO PESSOAL

Parabéns João Felipe Verni pelo seu aniversário no dia 30. Felicidades!



FOTO: ARQUIVO PESSOAL

Ligia Ramos fez aniversário dia 27 e, recebeu os parabéns do marido Fabrício e dos filhos Otávio e Lorena. Saúde e paz!



FOTO: ARQUIVO PESSOAL

Parabéns Fabiana pelo seu aniversário. Os familiares e o marido Jeferson te desejam felicidades.

AUTO ESCOLA
MATRIZ
SUPER PROMOÇÃO NA CNH
ÔNIBUS ✓
CARRO ✓
MOTO ✓

VEÍCULOS NOVOS COM AR CONDICIONADO

3263-5533
9 9809-8437
R. DR. ANTÔNIO TEDESCO Nº 471, CENTRO LENÇÓIS PTA.

ROGETE & ASSOCIADOS
ASSESSORIA CONTÁBIL
• ASSESSORIA FISCAL/TRIBUTÁRIA
• ASSESSORIA CONTÁBIL
• SERVIÇOS EXCLUSIVOS
(14) 3269-3479
www.rogete.com.br
escritorio@rogete.com.br

LIC BARBADOS
Barbearia LLC
Desde 2007
Telefones: (14) 3298-2249
99817-6256
99714-3134
AGENDE SEU HORÁRIO
Rua Teófilo Honório, 258
Jd. Planalto - Macatuba - SP

AUTO LUB
SUPER TROCA DE ÓLEO
(14) 3264.8925
Rua Honório Barbosa, 79
Vila Antonieta II
Lençóis Paulista - SP

ASSINE O ECO
UM SENHOR JORNAL

chegou!
O DELICIOSO HAMBÚGUER DE CARNE BOVINA 56g DA FRIGOL. EXPERIMENTE!

Frigol
Alimenta sua vida
www.frigol.com.br frigoloficial

HOT 107 FM
WhatsApp da suua Hot!
Envie um Whats para (14) **99711-5977** 23h16 ✓✓
Peça sua música e participe da programação da Hot 23h17 ✓✓
acesse: www.hot107.com.br

HOT 107

Música para ler e ouvir

Por Nivaldo Bispo | nivaldobispo87@gmail.com

"Maracatu Atômico"

FOTO: DIVULGAÇÃO



Contida no disco homônimo do cantor, compositor, escritor, cineasta e "maldito" Jorge Mautner, a música "Maracatu Atômico" foi regravação anteriormente por Gilberto Gil e, mais tarde, pela Nação Zumbi onde foi amplamente difundida. Composta por Mautner e Nelson Jacobina, seu parceiro mais assíduo, a canção é tida como um hino da cultura brasileira, que funde maracatu, MPB e psicodelia nordestina. Em 1988, a dupla Jorge Mautner e Nelson Jacobina esteve em Lençóis se apresentando no saudoso Hábeas Copos, onde hoje funciona a danceteria Four.

Maracatu Atômico (Jorge Mautner e Nelson Jacobina)

O bico do beija-flor,
beija-flor, beija-flor
E toda fauna flora grita de amor
Quem segura o porta-estandarte
tem a arte, tem a arte
E aqui passa com raça eletrônicoo
maracatu atômico

Atrás do arranha-céu
temo céu, tem o céu
E depois tem outro céu
sem estrelas
Em cima do guarda-chuva
tema chuva, tem a chuva
Que tem gotas tão lindas
que até dá vontade de comê-las

No meio da couve-flor
tema flor, tem a flor
Que além de ser uma flor
tem sabor
Dentro do porta-luvas
tem a luva, tem a luva
Que alguém de unhas negras
e tão afiadas esqueceu de por

No fundo do pára-raio
tem o raio, tem o raio
Que caiu da nuvem negra
do temporal
Todo quadro-negro
é todo negro é todo negro
Eu escrevo seu nome nele
só pra demonstrar o meu apego

O bico do beija-flor,
beija-flor, beija-flor
E toda fauna flora grita de amor
Quem segura o porta-estandarte
tem a arte, tem a arte
E aqui passa com raça
eletrônico o maracatu atômico

Anamaúê auêã auêã
Anamaúê auêã auêã
Anamaúê auêã auêã

Agenda Catereté

Hoje, a partir das 22hs
Reggae Night com a banda Vigarista
Portaria R\$ 15

Cultura

LITERATURA

Lençoense terá conto publicado por editora de Curitiba

Marcos Norabele foi selecionado com "A dama do mundo da morte"

Elton Laud

O lençoense Marcos Norabele foi um dos selecionados para integrar uma coletânea para integrar uma coletânea para integrar uma coletânea que será publicada pela Fragmentos, editora paranaense com sede na cidade de Curitiba. O escritor, que também é diretor de

Recursos Humanos da prefeitura de Lençóis Paulista e colunista do site do jornal O ECO, participou da seleção com "A dama do mundo da morte", um conto de literatura fantástica.

Este será o segundo trabalho do autor publicado este ano. O primeiro foi "O amigo que veio do mar", um conto de literatura infantil selecionado no mês de janeiro para compor uma coletânea da Academia Literária do Vale do Taquari (Alivat), no Rio Grande do Sul.

Em 2014, Norabele foi selecionado para outras duas importantes



FOTO: GABRIEL COCHI/O ECO

MAIS UM - "A dama do mundo da morte" será o segundo conto de Norabele publicado este ano

publicações: do Sesc do Distrito Federal, também com o conto "O amigo que veio do mar"; e da Universidade Federal Fluminense (UFF), com o conto "O tesouro do Centurion", que, por conta da Copa do Mundo do Brasil, teve como temática o futebol.

"Sou mais leitor do que escritor, mas a literatura faz parte da minha história e fico muito feliz quando sou selecionado para participar dessas coletâneas", ressalta o escritor, que tem um livro publicado em 2011 e pretende dar andamento a outros projetos em breve.

VIRADA CULTURAL

Bauru recebe o evento neste fim de semana

Tiago Iorc, Marcelo Jeneci, Cláudio Zoli e Wanderléa são algumas das atrações



FOTO: DIVULGAÇÃO

É HOJE - Cantor Tiago Iorc sobe ao palco da Virada Cultural hoje, em Bauru

Elton Laud

A 10ª edição da Virada Cultural Paulista chega ao fim neste final de semana com as 24 horas de eventos culturais gratuitos realizados em oito cidades do estado de São Paulo. Na região, os municípios de Botucatu e Marília já receberam as atrações; agora é a vez de Bauru sediar o

evento, promovido pela Secretaria de Estado da Cultura em parceria com as 23 cidades participantes.

As principais atrações da Virada bauruense se concentram no palco montado no Parque Vitória Régia, na quadra 25 da Av. Nações Unidas. Neste sábado (28), a banda Acústicos e Calibrados abre o evento a partir das 19h30, esquentando o palco para as apresenta-



FOTO: DIVULGAÇÃO

PREMIADO - No domingo (22), integrantes dos grupos de dança lençoenses Street Star e Aire Flamenco participaram do 1º Dança Barra Bonita. Promovido pela academia Roda Viva, foi realizado no Teatro Municipal Prof.ª Zita de Machi e contou com a presença de grupos de diversas cidades. O grupo Aire Flamenco participou com a coreografia "Bem e Mal" e o grupo Street Star apresentou as montagens de "Deus olha por nós" e "Reflexo de uma sociedade", que rendeu ao coreógrafo Marcello Estrela o prêmio de melhor coreógrafo do evento.

ções do cantor Tiago Iorc - um dos mais aguardados -, às 21h, da cantora Karina Burh, às 22h30, e do rapper Projota, às 23h59.

Amanhã, a veterana Wanderléa comanda a festa a partir das 15h30. Em seguida sobem ao palco

os cantores Cláudio Zoli, às 17h, e Marcelo Jeneci, às 18h30. Os palcos do Teatro Municipal Celina Lourdes Alves Neves (quadra 9 da Av. Nações Unidas) e do Sesc (Av. Aureliano Cardia, 6-71, na Vila Cardia) também recebem atrações.

Tá rolando nos cinemas

28/05 a 01/06 - SUJEITO A ALTERAÇÕES

Lançamento

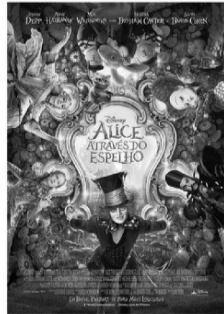

Alice Através do Espelho

Direção: James Bobin
Fantasia | 112 min | + 10 anos
Alameda Quality Center (Diárias)
Sala 4: 13h10 - 15h15 - 17h15 - 19h15 - 21h30 - 23h40 (Leg.)
Boulevard Shopping (Diárias)
Sala 1: 11h30² - 16h30 - 19h15 (Dub.)
Sala 1: 14h - 22h (Leg.)
Sala 2: 13h - 15h30 (Dub.)
Sala 6: 12h² - 17h45 (Leg.)

Para mais informações consulte os cinemas

DESTAQUES

X-Men: Apocalipse
Ação | 146 min | + 10 anos
Alameda Quality Center (Diárias)
Sala 1: 13h¹ - 14h40⁴ - 17h20⁴ - 20h - 22h40 (Leg.)
Boulevard Shopping (Diárias)
Sala 2: 18h15 (Dub.)
Sala 2: 21h30 (Leg.)
Sala 3: 19h45 - 23h¹ (Dub.)
Sala 3: 13h15 - 16h45 (Leg.)
Sala 6: 14h30 (Dub.)
Sala 6: 20h30 - 23h45¹ (Leg.)

Capitão América: Guerra Civil
Ação | 146 min | + 10 anos
Alameda Quality Center (Diárias)
Sala 2: 18h30 (Leg.)
Boulevard Shopping (Diárias)
Sala 4: 22h15 (Leg.)
Sala 5: 15h15 - 21h50 (Dub.)
Sala 5: 18h30 (Leg.)

Angry Birds - O Filme
Animação | 90 min | Livre | Dublado
Alameda Quality Center
Sala 2: 13h² - 13h40³
Boulevard Shopping (Diárias)
Sala 4: 12h30² - 14h45 - 17h30 - 20h

O Maior Amor do Mundo
Comédia | 118 min | + 10 anos
Alameda Quality Center
Sala 2: 14h40² - 15h30³ - 21h10 (Leg.)

¹apenas sábado | ²sábado e domingo | ³segunda a quarta | ⁴exceto sábado



Sucessos nas paradas

de 19/05 a 25/05

TOP 5 DAS RÁDIOS

↑ subiu ↓ caiu = manteve • estreou

Nacional

- 1º - **Pronto Falei** (=)
Eduardo Costa
- 2º - **Romântico Anônimo** (=)
Marcos & Belutti (par. Fernando Zor)
- 3º - **Infiel** (2 ↑)
Marília Mendonça
- 4º - **Que Pena que Acabou** (1 ↓)
Gusttavo Lima
- 5º - **Seu Polícia** (1 ↓)
Zé Neto & Cristiano

Internacional

- 1º - **Work** (=)
Rihanna (Feat. Drake)
- 2º - **Work From Home** (=)
Fifth Harmony (Feat. Ty Dolla \$ign)
- 3º - **Sorry** (=)
Justin Bieber
- 4º - **Formation** (=)
Beyoncé
- 5º - **This Is What You...** (=)
Calvin Harris (Feat. Rihanna)

TOP 5 DE DOWNLOADS

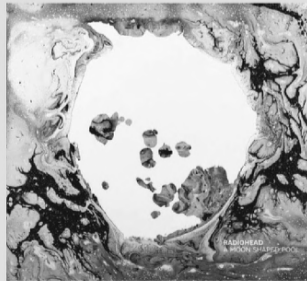

1º - A Moon Shaped Pool

Radiohead (=)
Lançado em 2016
Rock Alternativo
Contém 11 músicas
52 minutos de duração

2º - Como Sempre Feito. Nunca (ao vivo)

Jorge & Matheus (=)
3º - **#Vamoqamo (ao vivo)**
Thiaguinho (=)
4º - **Coleção**
Marisa Monte (=)
5º - **Novas Histórias (ao vivo)**
Henrique & Juliano (=)

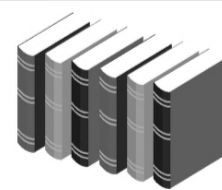

Espaço Literário

LANÇAMENTO DA SEMANA

Maestra

L. S. Hilton | Rocco | Romance | 320 p.

Sinopse: Os bastidores sujos, violentos e, acima de tudo, sensuais das grandes galerias de arte da Europa estão no centro da trama, que rompe com clichês e tabus. Quem guia o leitor por essa jornada é Judith Rashleigh, uma das mais fascinantes anti-heroínas da literatura atual. Ela é a força motriz de uma montanha-russa de emoções ora estéticas, ora viscerais - porém sempre inesperadas e tendendo ao proibido, que ditam o ritmo do romance.

LIVROS MAIS RETIRADOS NA BMOL DE 16/05 A 21/05

- 1º - A torre de Babel
Origenes Lessa
- 2º - As muralhas de Jericó
Origenes Lessa
- 3º - Como eu era antes de você
Jojo Moyes
- 4º - Diário de um banana: caindo na estrada
Jeff Kinney
- 5º - Diário de um banana: segurando vela
Jeff Kinney

- 6º - Iracema / Cinco minutos
José de Alencar
- 7º - Diário de um banana: dias de cão
Jeff Kinney
- 8º - A rua do Marcelo
Ruth Rocha
- 9º - À flor da pele
Heather Graham
- 10º - Plano de negócios: elementos constitutivos e processo de elaboração
Egon Walter Wildauer

Prefeitura Municipal de Macatuba

MUNICÍPIO DE MACATUBA		Relatório Resumido da Execução Orçamentária		Demonstrativo das Receitas e Despesas com Manutenção e Desenvolvimento do Ensino - MDE		Orçamentos Fiscal e da Seguridade Social		Período de Referência: JANEIRO a ABRIL 2016 / BIMESTRE: MARÇO-ABRIL		R\$ 1,00	
RECEITAS DO ENSINO											
RECEITA RESULTANTE DE IMPOSTOS (caput do art.212 da Constituição)	Previsão Inicial	Previsão Atualizada	Receitas Realizadas								
			Ate o Bimestre (b)		%						
		(a)	(b)	(c)=(b/a)X100							
1 - RECEITAS DE IMPOSTOS	3.163.000,00	3.163.000,00	1.004.346,39	31,75							
1.1- Receita Resultante do Imp. s/ Prop. Predial e Ter.Urbana- IPTU	396.000,00	396.000,00	32.388,15	8,17							
1.1.1- Imposto sobre a Propriedade Predial e Territorial Urbana - IPTU	300.000,00	300.000,00									
1.1.2- Multas, Juros de Mora e Outros Encargos do IPTU	3.000,00	3.000,00									
1.1.3- Dívida Ativa do IPTU	50.000,00	50.000,00	14.461,43	28,92							
1.1.4- Multas, Juros de Mora, Atualização Monetária e Outros Encargos da Dívida Ativa do IPTU	43.000,00	43.000,00	17.926,72	41,69							
1.1.5- (-) Deduções da Receita do IPTU											
1.2- Receita Resultante do Imp. s/ Transmissão Inter Vivos - ITBI	236.000,00	236.000,00	37.437,82	15,86							
1.2.1- Imposto sobre a Transmissão Inter Vivos - ITBI	236.000,00	236.000,00	37.437,82	15,86							
1.2.2- Multas, Juros de Mora e Outros Encargos do ITBI											
1.2.3- Dívida Ativa do ITBI											
1.2.4- Multas, Juros de Mora, Atualização Monetária e Outros Encargos da Dívida Ativa do ITBI											
1.2.5- (-) Deduções da Receita do ITBI											
1.3- Receita Resultante do Imp. s/ Serviços Qualquer Natureza-ISS	1.669.000,00	1.669.000,00	626.848,50	37,55							
1.3.1- Imposto sobre Serviços de Qualquer Natureza - ISS	1.610.000,00	1.610.000,00	610.112,26	37,89							
1.3.2- Multas, Juros de Mora e Outros Encargos do ISS	4.000,00	4.000,00	1.167,61	29,19							
1.3.3- Dívida Ativa do ISS	30.000,00	30.000,00	9.441,34	32,13							
1.3.4- Multas, Juros de Mora, Atualização Monetária e Outros Encargos da Dívida Ativa do ISS	25.000,00	25.000,00	5.927,29	23,70							
1.3.5- (-) Deduções da Receita do ISS											
1.4- Receita Resultante do Imposto de Renda Retido na Fonte - IRRF	862.000,00	862.000,00	307.671,92	35,69							
1.4.1- Imposto de Renda Retido na Fonte - IRRF	862.000,00	862.000,00	307.671,92	35,69							
1.4.2- Multas, Juros de Mora e Outros Encargos do IRRF											
1.4.3- Dívida Ativa do IRRF											
1.4.4- Multas, Juros de Mora, Atualização Monetária e Outros Encargos da Dívida Ativa do IRRF											
1.4.5- (-) Deduções da Receita do IRRF											
1.5- Receita Res. do Imp. Territorial Rural- ITR (CF, art.153, p.4, inc.III)											
1.5.1- Imposto sobre Serviços de Qualquer Natureza - ITR											
1.5.2- Multas, Juros de Mora e Outros Encargos do ITR											
1.5.3- Dívida Ativa do ITR											
1.5.4- Multas, Juros de Mora, Atualização Monetária e Outros Encargos da Dívida Ativa do ITR											
1.5.5- (-) Deduções da Receita do ITR											
2 - RECEITAS DE TRANSFERÊNCIAS CONSTITUCIONAIS E LEGAIS	33.544.000,00	33.544.000,00	10.913.139,20	32,53							
2.1- Cota-Parte FPM	15.650.000,00	15.650.000,00	4.595.678,10	29,36							
2.1.1- Parcela referente a CF, art.159,I,alínea b	14.950.000,00	14.950.000,00	4.595.678,10	30,74							
2.1.2- Parcela referente a CF, art.159,I,alínea c	450.000,00	450.000,00									
2.1.3- Parcela referente a CF, art.159,I,alínea d	250.000,00	250.000,00									
2.2- Cota-Parte ICMS	15.300.000,00	15.300.000,00	4.766.503,38	31,15							
2.3- ICMS-Desoneracao - L.C. No.87/1996	70.000,00	70.000,00	23.756,80	33,93							
2.4- Cota-Parte IPI-Exportacao	134.000,00	134.000,00	34.740,62	25,92							
2.5- Cota-Parte ITR	190.000,00	190.000,00	9.477,90	4,98							
2.6- Cota-Parte IPVA	2.200.000,00	2.200.000,00	1.482.982,40	67,40							
2.7- Cota-Parte IOF-Ouro											
3 - TOTAL DA RECEITA IMPOSTOS (1+2)	36.707.000,00	36.707.000,00	11.917.485,59	32,46							
4 - RECEITA DA APLIC.FINAN.DE OUTROS RECURSOS DE IMPOSTOS VINC.AO ENSINO											
5 - RECEITA DE TRANSFERENCIAS DO FUND	1.608.360,00	1.624.765,00	531.542,23	32,71							
5.1- Transferencias do Salario-Educacao	1.250.000,00	1.250.000,00	408.478,23	32,67							
5.2- Transferencias Diretas - FIDE											
5.3- Transferencias Diretas - FME	318.860,00	318.860,00	93.676,00	29,37							
5.4- Transferencias Diretas - FNATE	13.500,00	13.500,00	3.273,57	24,24							
5.5- Outras Transferencias do FME	1.000,00	1.000,00	16.404,84	94,25							
5.6- Aplicacao Financeira dos Recursos do FME	25.000,00	25.000,00	9.709,59	38,83							
6 - RECEITA DE TRANSFERENCIAS DE CONVENIOS	223.900,00	384.299,99	225.440,09	59,66							
6.1- Transferencias de Convenios	216.500,00	377.299,99	221.229,03	58,63							
6.2- Aplicacao Financeira dos Recursos de Convenios	7.000,00	7.000,00	4.211,06	60,15							
7 - RECEITA DE OPERACOES DE CREDITO											
8 - OUTRAS RECEITAS PARA FINANCIAMENTO DO ENSINO											
9 - TOTAL DAS RECEITAS ADICIONAIS PARA FINANCIAMENTO DO ENSINO (4+5+6+7+8)	1.831.860,00	2.009.064,99	756.982,32	37,67							
FUNDEB											
RECEITAS DO FUNDEB	Previsão Inicial	Previsão Atualizada	Receitas Realizadas								
			Ate o Bimestre (b)		%						
		(a)	(b)	(c)=(b/a)X100							
10- RECEITAS DESTINADAS AO FUNDEB	6.568.800,00	6.568.800,00	2.182.627,72	33,22							
10.1- Cota-Parte FPM Destinada ao FUNDEB (20% de 2.1.1)	2.990.000,00	2.990.000,00	919.135,51	30,74							
10.2- Cota-Parte ICMS Destinada ao FUNDEB (20% de 2.2)	3.060.000,00	3.060.000,00	953.300,60	31,15							
10.3- ICMS-Desoneracao Destinada ao FUNDEB (20% de 2.3)	14.000,00	14.000,00	4.751,36	33,93							
10.4- Cota-Parte IPI-Exportacao Destinada ao FUNDEB (20% de 2.4)	26.900,00	26.800,00	6.949,12	25,92							
10.5- Cota-Parte ITR ou ITR Arrec.Destinadas ao FUNDEB(20% de 1.5 + 2.5)	38.000,00	38.000,00	1.895,56	4,98							
10.6- Cota-Parte IPVA Destinada ao FUNDEB (20% de 2.6)	440.000,00	440.000,00	296.596,57	67,40							
11- RECEITAS RECEBIDAS DO FUNDEB	7.600.000,00	7.600.000,00	2.701.149,03	35,54							
11.1- Transferencias de Recursos do FUNDEB	7.550.000,00	7.550.000,00	2.688.991,78	35,61							
11.2- Complementacao da Uniao ao FUNDEB											
11.3- Receita de Aplicacao Financeira dos Recursos do FUNDEB	50.000,00	50.000,00	12.157,25	24,31							
12- RESULTADO LIQUIDO DAS TRANSFERENCIAS DO FUNDEB (11.1-10)	981.200,00	981.200,00	506.364,06	51,60							
ACRESCIMO RESULTANTE DAS TRANSFERENCIAS DO FUNDEB											
DESPESAS DO FUNDEB	Dotacao Inicial	Dotacao Atualizada	Despesas Empenhadas		Despesas Liquidadas		INSCRITAS EM RESTOS A PAGAR		NAO PROCESSADOS		
			Ate o Bimestre (e)	% (f)=(e/d)x100	Ate o Bimestre (g)	% (h)=(g/d)x100	(i)				
		(d)	(e)	(f)	(g)	(h)	(i)				
13- PAGAMENTO DOS PROFISSIONAIS DO MAGISTERIO	*	*	2.657.761,40	*	2.316.929,56	*					
13.1- Com Educacao Infantil	*	*	469.697,24	*	469.697,24	*					
13.2- Com Ensino Fundamental	*	*	2.188.064,16	*	1.847.132,32	*					
14- OUTRAS DESPESAS	*	*	373.061,20	*	116.166,39	*					
14.1- Com Educacao Infantil	*	*	373.061,20	*	116.166,39	*					
14.2- Com Ensino Fundamental	*	*		*		*					
15- TOTAL DAS DESPESAS DO FUNDEB (13+14)	*	*	3.030.822,60	*	2.432.995,95	*					
DEDUÇÕES PARA FINS DE LIMITE DO FUNDEB											
VALOR											
16- RESTOS A PAGAR INSCRITOS NO EXERCICIO SEM DISPONIBILIDADE FINANCEIRA DE RECURSOS DO FUNDEB											
16.1- FUNDEB 60%											
16.2- FUNDEB 40%											
17- DESPESAS CUSTEADAS COM O SUPERAVIT FINANCEIRO, DO EXERCICIO ANTERIOR, DO FUNDEB											
17.1- FUNDEB 60%											
17.2- FUNDEB 40%											
18- TOTAL DAS DEDUÇÕES CONSIDERADAS PARA FINS DE LIMITE DO FUNDEB (16 + 17)											
INDICADORES DO FUNDEB											
VALOR											
19- TOTAL DAS DESPESAS DO FUNDEB PARA FINS DE LIMITE (15 - 18)										2.432.995,95	
19.1- MINIMO DE 40% DO FUNDEB - Remuneracao do Magisterio (13 - (16.1 + 17.1))/(11) X 100%										85,77 %	
19.2- MAXIMO DE 40% em Despesa com MDE, que nao Remuneracao do Magisterio (14 - (16.2 + 17.2))/(11) X 100%										4,30 %	
19.3- MAXIMO DE 5% nao Aplicado no Exercicio (100 - (19.1 + 19.2))%										9,93 %	
CONTROLE DA UTILIZACAO DE RECURSOS NO EXERCICIO SUBSEQUENTE											
VALOR											
20- RECURSOS RECEBIDOS DO FUNDEB EM 2015 QUE NAO FORAM UTILIZADOS											
21- DESPESAS CUSTEADAS COM O SALDO DO ITEM 20 ATÉ O 1o. TRIMESTRE DE 2016											
MANUTENCAO E DESENVOLVIMENTO DO ENSINO - DESPESAS CUSTEADAS COM A RECEITA RESULTANTE DE IMPOSTOS E RECURSOS DO FUNDEB											
RECEITAS COM ACOES TÍPICAS DE MDE	Previsão Inicial	Previsão Atualizada	Receitas Realizadas								
			Ate o Bimestre (b)		%						
		(a)	(b)	(c)=(b/a)X100							
22- IMPOSTOS E TRANSFERENCIAS DESTINADAS A MDE (25% de 3)	9.176.750,00	9.176.750,00	2.979.371,39	32,46							
DESPESAS COM ACOES TÍPICAS DE MDE	Dotacao Inicial	Dotacao Atualizada	Despesas Empenhadas		Despesas Liquidadas		INSCRITAS EM RESTOS A PAGAR		NAO PROCESSADOS		
			Ate o Bimestre (e)	% (f)=(e/d)x100	Ate o Bimestre (g)	% (h)=(g/d)x100	(i)				
		(d)	(e)	(f)	(g)	(h)	(i)				
23- EDUCACAO INFANTIL	*	*	2.121.028,01	*	2.061.515,54	*					
23.1- Creche	*	*	24.372,43	*	24.372,43	*					
23.1.1- Despesas Custeadas com Recursos do FUNDEB	*	*	20.487,57	*	20.487,57	*					
23.1.2- Despesas Custeadas com Outros Recursos de Impostos	*	*	3.884,86	*	3.884,86	*					
23.2- Pré-Escola	*	*	2.096.655,58	*	2.037.143,11	*					
23.2.1- Despesas Custeadas com Recursos do FUNDEB	*	*	449.209,67	*	449.209,67	*					
23.2.2- Despesas Custeadas com Outros Recursos de Impostos	*	*	1.647.445,91	*	1.587.933,44	*					
24- ENSINO FUNDAMENTAL	*	*	4.327.758,74	*	3.351.327,64	*					
24.1- Despesas Custeadas com Recursos do FUNDEB	*	*	2.561.125,36	*	1.963.298,71	*					
24.2- Despesas Custeadas com Outros Recursos de Impostos	*	*	1.766.633,38	*	1.388.028,93	*					
25- ENSINO MEDIO											
26- ENSINO SUPERIOR											
27- ENSINO PROFISSIONAL NAO INTEGRADO AO ENSINO REGULAR											
28- OUTRAS											
29- TOTAL DESPESAS COM ACOES TÍPICAS DE MDE (23+24+25+26+27+28)	*	*	6.784.680,49	*	5.519.586,00	*					
DEDUÇÕES CONSIDERADAS PARA FINS DE LIMITE CONSTITUCIONAL											
VALOR											
30- RESULTADO LIQUIDO DAS TRANSFERENCIAS DO FUNDEB = (12)										506.364,06	
31- DESPESAS CUSTEADAS COM A COMPLEMENTACAO DO FUNDEB NO EXERCICIO											
32- RECEITA DE APLICACAO FINANCEIRA DOS RECUR											

Prefeitura Municipal de Macatuba

MUNICÍPIO DE MACATUBA RELATORIO RESUMIDO DA EXECUCAO ORCAMENTARIA BALANÇO ORCAMENTARIO ORCAMENTOS FISCAL E DA SEGURIDADE SOCIAL									
Período de Referência: JANEIRO a ABRIL 2016 / BIMESTRE: MARCO-ABRIL									
Em Reais									
RECEITAS	PREVISAO INICIAL	PREVISAO ATUALIZADA (a)	RECEITAS REALIZADAS				SALDO (a-c)		
			No Bimestre (b)	% (b/a)	Ate o Bimestre (c)	% (c/a)			
RECEITAS (EXCETO INTRA-ORCAMENTARIAS) (I)	58.085.100,00	59.213.788,56	11.337.583,16	19,14	22.672.432,69	38,28	36.541.355,87		
RECEITAS CORRENTES									
receita tributaria									
impostos	3.005.000,00	3.005.000,00	478.402,24	15,92	955.222,00	31,78	2.049.778,00		
taxas	647.000,00	647.000,00	18.776,17	2,90	39.674,66	6,13	607.325,34		
contribuicoes de melhoria	1.000,00	1.000,00	0,00	0,00	0,00	0,00	1.000,00		
receita de contribuicoes									
contribuicoes sociais	1.753.600,00	1.753.600,00	251.572,67	14,34	606.024,43	34,55	1.147.575,57		
contrib.p/o custeio do serv.de iluminacao publica	900.000,00	900.000,00	68.208,73	7,57	210.317,28	23,36	689.682,72		
receita patrimonial									
receitas imobiliarias	1.000,00	2.500,00	800,00	32,00	800,00	32,00	1.700,00		
receitas de valores mobiliarios	6.648.600,00	6.687.277,98	3.050.911,62	45,62	4.881.072,47	72,99	1.806.205,51		
receita de servicos									
receita de servicos	4.761.000,00	4.761.000,00	873.835,51	18,35	1.647.203,66	34,59	3.113.796,34		
transferencias correntes									
transferencias intergovernamentais	39.150.560,00	39.291.967,00	6.206.754,40	15,79	13.185.590,84	33,55	26.106.376,16		
transferencias de instituicoes privadas	1.000,00	1.000,00	0,00	0,00	0,00	0,00	1.000,00		
transferencias de pessoas	13.000,00	13.000,00	2.640,00	20,30	2.640,00	20,30	10.360,00		
transferencias de convenios	285.500,00	286.266,20	72.712,01	25,40	81.037,06	28,30	205.229,14		
outras receitas correntes									
multas e juros de mora	233.000,00	233.000,00	36.488,63	15,66	64.327,78	27,60	168.672,22		
indenizacoes e restituiçoes	318.500,00	322.830,00	5.611,40	1,73	38.795,89	12,01	284.034,11		
receita da divida ativa	220.000,00	220.000,00	24.422,91	11,10	54.503,44	24,77	165.496,56		
receitas correntes diversas	108.340,00	108.340,00	14.479,69	13,36	22.555,59	20,81	85.784,41		
RECEITAS DE CAPITAL									
alienacao de bens									
alienacao de bens moveis	25.000,00	74.683,33	0,00	0,00	74.331,00	99,52	352,33		
alienacao de bens imoveis	12.000,00	37.900,00	70.583,44	186,23	72.851,44	192,22	-34.951,44		
transferencias de capital									
transferencias de convenios	1.000,00	867.424,05	161.383,74	18,60	735.485,15	84,78	131.938,90		
RECEITAS (INTRA-ORCAMENTARIAS) (II)	4.154.900,00	4.154.900,00	578.874,17	13,93	1.358.030,29	32,68	2.796.869,71		
SUBTOTAL DAS RECEITAS (III)=(I+II)	62.240.000,00	63.368.688,56	11.916.457,33	18,80	24.030.462,98	37,92	39.338.225,58		
OPERACOES DE CREDITO/ REFINANCIAMENTO (IV)	0,00	0,00	0,00	0,00	0,00	0,00	0,00		
Operacoes de Credito Internas									
Mobiliaria	0,00	0,00	0,00	0,00	0,00	0,00	0,00		
Contratual	0,00	0,00	0,00	0,00	0,00	0,00	0,00		
Operacoes de Credito Externas									
Mobiliaria	0,00	0,00	0,00	0,00	0,00	0,00	0,00		
Contratual	0,00	0,00	0,00	0,00	0,00	0,00	0,00		
SUBTOTAL COM REFINANCIAMENTO (V) = (III + IV)	62.240.000,00	63.368.688,56	11.916.457,33	18,80	24.030.462,98	37,92	39.338.225,58		
DEFICIT (VI)									
TOTAL (VII) = (V + VI)	62.240.000,00	63.368.688,56	11.916.457,33	18,80	24.030.462,98	37,92	39.338.225,58		
SALDOS DE EXERCICIOS ANTERIORES(utilizados para cred.adicionais)									
superavit financeiro		860.125,18				860.125,18			
reabertura de creditos adicionais		860.125,18				860.125,18			
		0,00				0,00			

DESPESAS	DOTACAO INICIAL	DOTACAO ATUALIZADA	DESPESAS EMPENHADAS		SALDO (g)=(e-f)	DESPESAS LIQUIDADAS		SALDO (i)=(e-h)	DESPESAS PAGAS	INSCRITAS EM RESTOS A PAGAR NAO PROCESSADOS (k)
			No Bimestre	Ate o Bimestre (f)		No Bimestre	Ate o Bimestre (h)			
DESPESAS (EXCETO INTRA-ORCAMENTARIAS) (VIII)	58.035.100,00	60.242.622,56	5.437.989,57	34.203.569,61	26.039.052,95	8.298.570,53	21.391.151,35	38.851.471,21	13.862.947,46	0,00
DESPESAS CORRENTES										
pessoal e encargos sociais	27.582.840,00	27.483.840,00	3.113.504,54	12.907.453,77	14.576.386,23	4.361.420,27	8.486.975,95	18.996.864,05	6.409.100,71	0,00
juros e encargos da divida	97.000,00	141.800,00	-15.000,00	141.773,67	26,33	20.397,21	51.238,94	90.561,06	46.257,80	0,00
outras despesas correntes	24.186.060,00	24.734.667,70	2.064.303,48	19.372.201,71	5.362.465,99	3.022.678,25	11.818.848,91	12.915.818,79	6.455.840,93	0,00
DESPESAS DE CAPITAL										
investimentos	474.200,00	1.841.814,86	329.931,55	1.321.209,81	520.605,05	814.331,00	835.940,17	1.005.874,69	786.407,36	0,00
amortizacao da divida	122.000,00	467.500,00	-54.750,00	460.930,65	6.569,35	79.743,80	198.147,38	269.352,62	165.340,66	0,00
RESERVA DE CONTINGENCIA OU RESERVA DO RPPS										
reserva de contingencia ou reserva do r	90.000,00	90.000,00	0,00	0,00	90.000,00	0,00	0,00	90.000,00	0,00	0,00
RESERVA DO RPPS										
reserva do rpps	5.483.000,00	5.483.000,00	0,00	0,00	5.483.000,00	0,00	0,00	5.483.000,00	0,00	0,00
DESPESAS (INTRA-ORCAMENTARIAS) (IX)	4.154.900,00	4.154.900,00	511.138,21	1.724.719,98	2.430.180,02	550.629,24	1.537.378,18	2.617.521,82	889.405,42	0,00
SUBTOTAL DAS DESPESAS (X)=(VIII + IX)	62.190.000,00	64.397.522,56	5.949.127,78	35.928.289,59	28.469.232,97	8.849.199,77	22.928.529,53	41.468.993,03	14.752.352,88	0,00
AMORTIZACAO DA DIVIDA/ REFINANCIAMENTO(XI)	0,00	0,00	0,00	0,00	0,00	0,00	0,00	0,00	0,00	0,00
Amortizacao da Divida Interna										
Divida Mobiliaria	0,00	0,00	0,00	0,00	0,00	0,00	0,00	0,00	0,00	0,00
Outras Dividas	0,00	0,00	0,00	0,00	0,00	0,00	0,00	0,00	0,00	0,00
Amortizacao da Divida Externa										
Divida Mobiliaria	0,00	0,00	0,00	0,00	0,00	0,00	0,00	0,00	0,00	0,00
Outras Dividas	0,00	0,00	0,00	0,00	0,00	0,00	0,00	0,00	0,00	0,00
SUBTOTAL COM REFINANCIAMENTO (XII)=(X + XI)	62.190.000,00	64.397.522,56	5.949.127,78	35.928.289,59	28.469.232,97	8.849.199,77	22.928.529,53	41.468.993,03	14.752.352,88	0,00
SUPERAVIT (XIII)										
TOTAL (XIV) = (XII + XIII)	62.190.000,00	64.397.522,56	5.949.127,78	35.928.289,59	28.469.232,97	8.849.199,77	24.030.462,98	40.367.059,58	14.752.352,88	0,00

RECEITAS INTRA-ORCAMENTARIAS	PREVISAO INICIAL	PREVISAO ATUALIZADA (a)	RECEITAS REALIZADAS				SALDO (a-c)
			No Bimestre (b)	% (b/a)	Ate o Bimestre (c)	% (c/a)	
RECEITAS CORRENTES - INTRA-ORCAMENTARIAS							
receita de contribuicoes (i)							
contribuicoes sociais (i)	3.964.500,00	3.964.500,00	578.874,17	14,60	1.358.030,29	34,25	2.606.469,71
receita de servicos (i)	190.000,00	190.000,00	0,00	0,00	0,00	0,00	190.000,00
outras receitas correntes (i)	400,00	400,00	0,00	0,00	0,00	0,00	400,00
multas e juros de mora (i)							
TOTAL DAS RECEITAS INTRA-ORCAMENTARIAS	4.154.900,00	4.154.900,00	578.874,17	13,93	1.358.030,29	32,68	2.796.869,71

DESPESAS INTRA-ORCAMENTARIAS	DOTACAO INICIAL	DOTACAO ATUALIZADA	DESPESAS EMPENHADAS		SALDO (g)=(e-f)	DESPESAS LIQUIDADAS		SALDO (i)=(e-h)	DESPESAS PAGAS	INSCRITAS EM RESTOS A PAGAR NAO PROCESSADOS (k)
			No Bimestre	Ate o Bimestre (f)		No Bimestre	Ate o Bimestre (h)			
DESPESAS CORRENTES										
pessoal e encargos sociais	3.397.400,00	3.397.400,00	511.138,21	967.298,02	2.430.101,98	511.138,21	967.298,02	2.430.101,98	711.173,83	0,00
outras despesas correntes	757.500,00	757.500,00	0,00	757.421,96	78,04	39.491,03	570.080,16	187.419,84	178.231,59	0,00
TOTAL DAS DESPESAS INTRA-ORCAMENTARIAS	4.154.900,00	4.154.900,00	511.138,21	1.724.719,98	2.430.180,02	550.629,24	1.537.378,18	2.617.521,82	889.405,42	0,00

FONTE:CN-SIFPM - Sistema Integrado de Financas Publicas Municipais, Unidade responsavel- CONTABILIDADE
Data da emissao 25/MAI/2016 e hora de emissao 08:48



Câmara Municipal de Lençóis Paulista

Publicação de Ato Oficial

COMUNICADO

A Câmara Municipal de Lençóis Paulista, COMUNICA a todos os interessados que realizará no dia 30 de maio de 2016, às 18h00, na Sala das Sessões "Mário Trecenti", localizada à Praça das Palmeiras n.º 55, Centro, Lençóis Paulista, AUDIÊNCIA PÚBLICA para debate aberto ao público, do Projeto de Lei n.º 58/2016, que "Dispõe sobre as diretrizes para a elaboração e execução da Lei Orçamentária de 2017 e dá outras providências".

Câmara Municipal de Lençóis Paulista, 25 de maio de 2016.

ANDERSON PRADO DE LIMA
Presidente

FRANCISCO DE ASSIS NAVES
Presidente da Comissão de Finanças, Orçamento e Contabilidade

Publicado no jornal O Eco, no dia 28 de Maio de 2016. Na página B6. Valor da publicação R\$ 31,82.



Câmara Municipal de Lençóis Paulista

Publicação de Ato Oficial

COMUNICADO

A Câmara Municipal de Lençóis Paulista, COMUNICA a todos os interessados que realizará no dia 30 de maio de 2016, às 18h30min, na Sala de Sessões "Mário Trecenti", localizada à Praça das Palmeiras n.º 55, Centro, Lençóis Paulista, AUDIÊNCIA PÚBLICA para avaliação das METAS FISCAIS DO 1º QUADRIMESTRE DE 2016".

Câmara Municipal de Lençóis Paulista, 25 de maio de 2016.

ANDERSON PRADO DE LIMA
Presidente

FRANCISCO DE ASSIS NAVES
Presidente da Comissão de Finanças, Orçamento e Contabilidade

Publicado no jornal O Eco, no dia 28 de Maio de 2016. Na página B6. Valor da publicação R\$ 30,72.

Prefeitura Municipal de Macatuba

PREFEITURA MUNICIPAL DE MACATUBA-SETOR DE LICITAÇÕES. AVISO DE LICITAÇÃO - PREGÃO PRESENCIAL 48-2016. PROC.: 08-2016. OBJETO: Contratação de serviços funerários por um período de 12 meses, por meio do sistema de registro de preços, que serão concedidos às famílias carentes do município após avaliação socioeconômica a ser realizada pela Secretaria de Assistência Social. ENTREGA E ABERTURA DOS ENVELOPES: 09.06.2016 às 08h30min. O edital, na íntegra, poderá ser lido e obtido no Setor de Licitações, Rua 9 de Julho, 15-20, Centro, Macatuba, das 08:00 às 16:30, nos dias úteis, ou pelo site www.macatuba.sp.gov.br. Quaisquer informações poderão ser obtidas no endereço acima ou pelo telefone (14) 3298-9854. Macatuba, 25 de maio de 2016.

TARCÍSIO MATEUS ABEL
Prefeito Municipal.

PREFEITURA MUNICIPAL DE MACATUBA-SETOR DE LICITAÇÕES. TERMO DE RETIFICAÇÃO 01 Pregão Presencial 44-2016. EDITAL

Tá na **Rede**
A semana nas
Redes Sociais

Coluna do

Castelo

CRISTIANO CASTELHANO

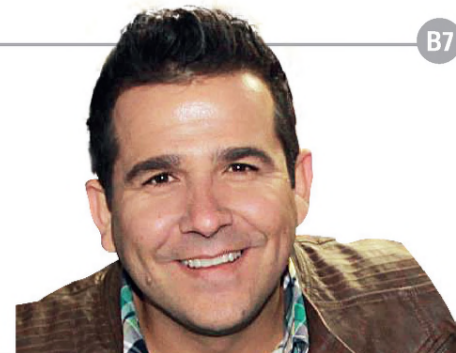

Rainha do Gado



MARIANA PRATEZZI

DUPLA BOA!



VINÍCIUS E NARDELI

AMIGAS



KELI E SUA FILHA ANA FLÁVIA

Ah, a noite...



JULIANA HECK

TALENTO



IVAN SADER

NO FOCO



GLEICY SPINELLI



FRANCIELLE CREPALDI

OFISET

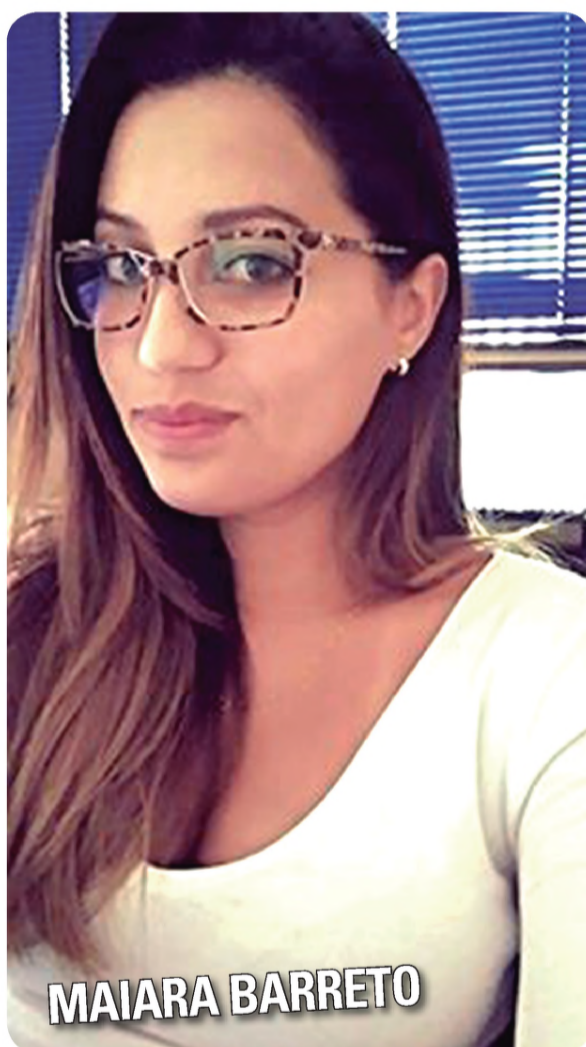

MAIARA BARRETO

SELFIE



NILZA PAULA

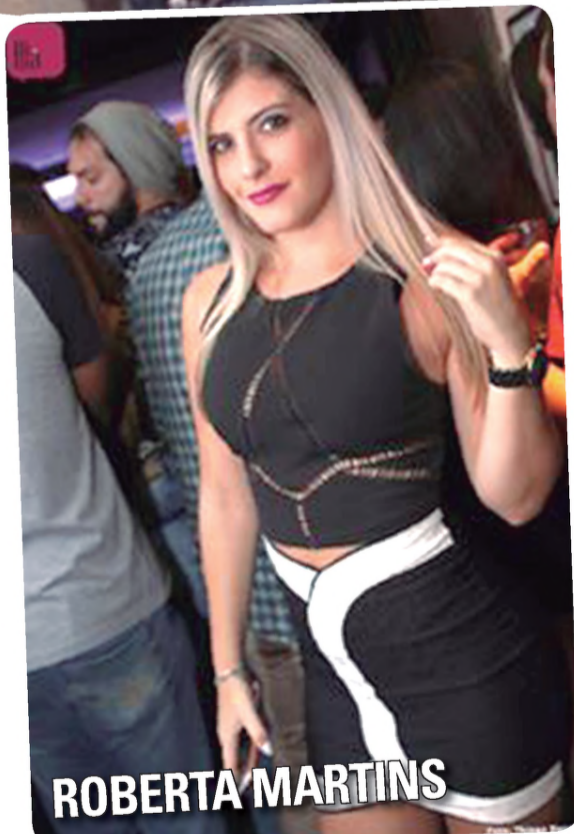

ROBERTA MARTINS

Exames Laboratoriais e Hormonais

acesse nosso site:
www.hemolablp.com.br

Rua Geraldo P. de Barros, 157
tel.: 14.3263 2324

Hemolab
LABORATÓRIO DE ANÁLISES CLÍNICAS

-Manutenção preventiva e corretiva do sistema de combate a incêndio e centrais de G.L.P.
-Emissão de A.R.T. e laudo de estanquidade

GasHidro (14) 3264.5600

Av. Prof. Jácomo Nicolau Paccola, 261
Lençóis Paulista - SP

Manutenção GLP e Hidrantes

SHOW COM **DJAVAN**
CONCORRA A CONVITES

11/JUN
A PARTIR DAS 20H30
NO SAGAE EM BAURU

Para participar, cadastre-se pelo site
venturafm.com.br/djavan

Sorteios dia 10/06, durante a programação.

PR2 entretenimento
www.pr2entertainment.com.br

ventura
fm90.1

18 OBRIGATORIA A APRESENTAÇÃO DO RG OU CNH ORIGINAL



GHIROTTI
corretora de seguros
(14) 3264-8800 • 9 9776-6060
Rua Coronel Joaquim Gabriel, 472
Centro - Lençóis Paulista



ENLACE

Felicidades ao casal Lucilene e Claudio que se casaram no dia 21 de maio. Saúde e sucesso aos dois.

FOTO: STUDIO A

PARABÉNS!



Sigmar Garaveli completa hoje, sábado, 28, mais um ano de vida. Ele recebe os parabéns da esposa Patrícia, da filha Manoela e de todos os familiares e colegas de trabalho. Saúde e sucesso!



CIDADÃO LENÇOENSE

Na noite de quinta-feira, dia 19, a Câmara Municipal de Lençóis Paulista através dos projetos de autoria dos vereadores André Paccola Sasso, o Cagarete e Emerson Carrit Coneglian (todos do PSDB) realizou a solenidade de entrega dos títulos de cidadão lençoense para Ana Lúcia Parisi Lauria Darcie, Iara de Oliveira Baptistella, Elizabeth Ortado Athanásio, Selma Pereira de Freitas Spunar, Cirineu Pupo, Luiz Jeronymo Athanásio e Oraci Aparecido Bonato. Parabéns aos homenageados.

FOTO: STUDIO A



1º ANINHO

O pequeno Otávio comemorou seu 1º aninho no dia 21 de maio. Ele recebeu os parabéns dos pais Stella e Celso, da irmã Valentina e de todos os familiares. Parabéns.



Outro que completou idade nova nesta semana foi o prefeito de Agudos, Everton Octaviani. Ele recebe os parabéns de todos os seus familiares, amigos e da equipe do jornal O ECO. Tudo de bom!

PROMOÇÃO DIA DOS NAMORADOS

Studio A Fotos

05 FOTOS EM ESTUDIO COM SEU AMOR
R\$80,00
Fotos no tamanho 15x21

AGENDE SEU HORÁRIO (14) 3263 7058 | 3263 5335 (14) 999034444



DERMATOLOGIA CLÍNICA,
CIRÚRGICA E ESTÉTICA

Dra. Marisa Moretto

Dermatologista
CRM: 101.130
RQE: 25.667

Tratamentos Estéticos:

Aplicação de toxina botulínica.
Preenchimento de rugas faciais.
Peelings faciais e corporais.
Tratamento com luz intensa pulsada para rejuvenescimento, vasinhos e manchas.
Depilação a laser.
Rejuvenescimento com laser de CO2.

Doenças de pele, cabelo e unha

Convênios:
Unimed
e outros

Rua Geraldo Pereira de Barros, 398 - Centro
Lençóis Pta - (14) 3263-0466 | Macatuba - (14) 3268-9200



SPORT SHOES

Fone: (14) 3263.0906
Facebook//Sportshoes



Prefeitura Municipal de Areiópolis



Relatório Resumido da Execução Orçamentária
Balanco Orçamentário
Orçamentos Fiscal e da Seguridade Social
Janeiro a Abril 2016/Bimestre Março-Abril

RREO - ANEXO I(LRF, Art.52, inciso I, alíneas "a" e "b" do inciso II e §1º)

R\$ 1,00

RECEITAS	PREVISÃO INICIAL	PREVISÃO ATUALIZADA (a)	RECEITAS REALIZADAS				SALDO (a-c)
			No Bimestre (b)	% (b/a)	Até o Bimestre (c)	% (c/a)	
RECEITAS (EXCETO INTRA-ORÇAMENTARIAS)(I)	27.440.954,65	27.440.954,65	4.097.237,77	14,93	9.029.867,76	32,91	18.411.086,89
RECEITA CORRENTE	26.633.181,08	26.633.181,08	3.889.621,11	14,60	8.558.364,77	32,13	18.074.816,31
RECEITA TRIBUTÁRIA	889.585,81	889.585,81	113.910,45	12,80	191.181,48	21,49	698.404,33
IMPOSTOS	714.576,46	714.576,46	111.129,27	15,55	187.763,47	26,28	526.812,99
TAXAS	174.679,35	174.679,35	2.781,18	1,59	3.418,01	1,96	171.261,34
CONTRIBUIÇÃO DE MELHORIA	330,00	330,00	-	-	-	-	330,00
RECEITA PATRIMONIAL	629.024,62	629.024,62	91.794,28	14,59	175.273,39	27,86	453.751,23
RECEITAS IMOBILIÁRIAS	71.148,82	71.148,82	2.933,00	4,12	2.933,00	4,12	68.215,82
RECEITAS DE VALORES MOBILIÁRIOS	557.875,80	557.875,80	88.861,28	15,93	172.340,39	30,89	385.535,41
RECEITA DE SERVIÇOS	160.535,28	160.535,28	15.472,20	9,64	43.693,16	27,22	116.842,12
TRANSFERÊNCIAS CORRENTES	24.642.016,65	24.642.016,65	3.642.650,41	14,78	8.016.788,46	32,53	16.625.228,19
TRANSFERÊNCIAS INTERGOVERNAMENTAIS	22.642.116,98	22.642.116,98	3.350.981,77	14,80	7.402.200,14	32,69	15.239.916,84
TRANSFERÊNCIAS DE CONVÊNIO	1.999.899,67	1.999.899,67	291.668,64	14,58	614.588,32	30,73	1.385.311,35
OUTRAS RECEITAS CORRENTES	312.018,72	312.018,72	25.793,77	8,27	131.428,28	42,12	180.590,44
MULTAS E JUROS DE MORA	154.757,29	154.757,29	-	-	15.873,72	10,26	138.883,57
INDENIZAÇÕES E RESTITUIÇÕES	70.421,06	70.421,06	25.793,77	36,63	76.450,81	108,56	-6.029,75
RECEITA DA DÍVIDA ATIVA	86.836,50	86.836,50	-	-	39.103,75	45,03	47.732,75
RECEITAS CORRENTES DIVERSAS	3,87	3,87	-	-	-	-	3,87
RECEITAS DE CAPITAL	807.773,57	807.773,57	207.616,66	25,70	471.502,99	58,37	336.270,58
ALIENAÇÃO DE BENS	39.300,00	39.300,00	197.020,00	501,32	197.020,00	501,32	-157.720,00
ALIENAÇÃO DE BENS MÓVEIS	39.300,00	39.300,00	-	-	-	-	39.300,00
ALIENAÇÃO DE BENS IMÓVEIS	-	-	197.020,00	-	197.020,00	-	-197.020,00
TRANSFERÊNCIAS DE CAPITAL	650.000,00	650.000,00	-	-	250.000,00	38,46	400.000,00
TRANSFERÊNCIAS INTERGOVERNAMENTAIS	650.000,00	650.000,00	-	-	250.000,00	38,46	400.000,00
OUTRAS RECEITAS DE CAPITAL	118.473,57	118.473,57	10.596,66	8,94	24.482,99	20,67	93.990,58
RECEITAS (INTRA-ORÇAMENTARIAS)(II)	-	-	-	-	-	-	-
SUBTOTAL DAS RECEITAS(III)=(I+II)	27.440.954,65	27.440.954,65	4.097.237,77	14,93	9.029.867,76	32,91	18.411.086,89
OPERAÇÕES DE CRÉDITO-REFINANCIAMENTO(IV)	-	-	-	-	-	-	-
Operações de Crédito Internas	-	-	-	-	-	-	-
Mobiliária	-	-	-	-	-	-	-
Contratual	-	-	-	-	-	-	-
Operações de Crédito Externas	-	-	-	-	-	-	-
Mobiliária	-	-	-	-	-	-	-
Contratual	-	-	-	-	-	-	-
SUBTOTAL COM REFINANCIAMENTO(V)=(III+IV)	27.440.954,65	27.440.954,65	4.097.237,77	14,93	9.029.867,76	32,91	18.411.086,89
DEFICIT(VI)	-	-	-	-	-	-	-
TOTAL(VII)=(V+VI)	27.440.954,65	27.440.954,65	4.097.237,77	14,93	9.029.867,76	32,91	18.411.086,89
SALDOS DE EXERCÍCIOS ANTERIORES (UTILIZADOS PARA CRÉDITOS ADICIONAIS)	-	-	-	-	-	-	-
Superávit Financeiro	-	-	-	-	-	-	-
Reabertura de Créditos Adicionais	-	-	-	-	-	-	-

DESPESAS	DOTAÇÃO INICIAL (d)	DOTAÇÃO ATUALIZADA (e)	DESPESAS EMPENHADAS		SALDO (g)=(e-f)	DESPESAS LIQUIDADAS		SALDO (i)=(e-h)	DESPESAS PAGAS ATÉ O BIMESTRE (j)
			No Bimestre	Até o Bimestre (f)		No Bimestre	Até o Bimestre (h)		
DESPESAS (EXCETO INTRA-ORÇAMENTARIAS)(VIII)	27.440.954,65	27.440.954,65	6.417.527,76	11.735.830,54	15.705.124,11	5.079.227,75	8.643.514,03	18.797.440,62	7.473.288,65
DESPESAS CORRENTES	25.156.467,49	24.980.122,49	5.719.051,35	11.023.462,13	13.956.660,36	5.060.170,40	8.610.564,68	16.369.557,81	7.455.580,30
PESSOAL E ENCARGOS SOCIAIS	12.834.180,05	12.844.180,05	2.210.391,68	4.013.017,76	8.831.162,29	2.210.391,68	4.013.017,76	8.831.162,29	3.939.838,89
JUROS E ENCARGOS DA DÍVIDA	22.669,28	22.669,28	-	-	22.669,28	-	-	22.669,28	-
OUTRAS DESPESAS CORRENTES	12.299.618,16	12.113.273,16	3.508.659,67	7.010.444,37	5.102.828,79	2.849.778,72	4.597.546,92	7.515.726,24	3.515.741,41
DESPESAS DE CAPITAL	1.704.421,55	2.460.766,55	698.476,41	712.368,41	1.748.398,14	19.057,35	32.949,35	2.427.817,20	17.708,35
INVESTIMENTOS	1.691.676,92	2.448.021,92	698.476,41	712.368,41	1.735.653,51	19.057,35	32.949,35	2.415.072,57	17.708,35
AMORTIZAÇÃO / REFINANCIAMENTO DA DÍVIDA	12.744,63	12.744,63	-	-	12.744,63	-	-	12.744,63	-
RESERVA DE CONTINGÊNCIA	580.065,61	65,61	-	-	65,61	-	-	65,61	-
RESERVA DO RPPS	-	-	-	-	-	-	-	-	-
DESPESAS (INTRA-ORÇAMENTARIAS)(IX)	-	-	-	-	-	-	-	-	-
SUBTOTAL DAS DESPESAS(X)=(VIII+IX)	27.440.954,65	27.440.954,65	6.417.527,76	11.735.830,54	15.705.124,11	5.079.227,75	8.643.514,03	18.797.440,62	7.473.288,65
AMORTIZAÇÃO DA DÍVIDA/REFINANCIAMENTO(XI)	-	-	-	-	-	-	-	-	-
Amortização da Dívida Interna	-	-	-	-	-	-	-	-	-
Dívida Mobiliária	-	-	-	-	-	-	-	-	-
Outras Dívidas	-	-	-	-	-	-	-	-	-
Amortização da Dívida Externa	-	-	-	-	-	-	-	-	-
Dívida Mobiliária	-	-	-	-	-	-	-	-	-
Outras Dívidas	-	-	-	-	-	-	-	-	-
SUBTOTAL C/ REFINANCIAMENTO(XII)=(X+XI)	27.440.954,65	27.440.954,65	6.417.527,76	11.735.830,54	15.705.124,11	5.079.227,75	8.643.514,03	18.797.440,62	7.473.288,65
SUPERÁVIT(XIII)	-	-	-	-	-	-	-	-	-
TOTAL(XIV)=(XII+XIII)	27.440.954,65	27.440.954,65	6.417.527,76	11.735.830,54	15.705.124,11	5.079.227,75	9.029.867,76	18.797.440,62	7.473.288,65

FONTE: PRONIM RF - Responsabilidade Fiscal, 18/Mai/2016, 10h e 15m.



Prefeitura Municipal de Areiópolis



Relatório Resumido da Execução Orçamentária
Demonstrativo dos Restos a Pagar por Poder e Órgão
Orçamentos Fiscal e da Seguridade Social
Janeiro a Abril 2016/Bimestre Março-Abril

RREO - ANEXO VII(LRF, Art.53, inciso V)

R\$ 1,00

PODER/ÓRGÃO	RESTOS A PAGAR PROCESSADOS E NÃO PROCESSADOS LIQUIDADOS EM EXERCÍCIOS ANTERIORES					RESTOS A PAGAR NÃO PROCESSADOS					Saldo Total (a+b)	
	Inscritos		Pagos	Cancelados	Saldo (a)	Inscritos		Liquidados	Pagos	Cancelados		Saldo (b)
	Em Exercícios Anteriores	Em 31 de dezembro de 2015				Em Exercícios Anteriores	Em 31 de dezembro de 2015					
RESTOS A PAGAR(EXCETO INTRA-ORÇAMENTÁRIOS)(I)	-	-	-	-	-	-	-	-	-	-	-	
EXECUTIVO	-	-	-	-	-	-	-	-	-	-	-	
PREFEITURA MUNICIPAL	1.201.582,36	1.346.630,65	645.905,62	-	1.902.307,39	270.373,06	1.541.626,70	326.560,50	213.231,14	135.038,56	1.463.730,06	
SUBTOTAL	1.201.582,36	1.346.630,65	645.905,62	-	1.902.307,39	270.373,06	1.541.626,70	326.560,50	213.231,14	135.038,56	1.463.730,06	
LEGISLATIVO	-	-	-	-	-	-	-	-	-	-	-	
CÂMARA MUNICIPAL	-	-	-	-	-	-	-	-	-	-	-	
SUBTOTAL	-	-	-	-	-	-	-	-	-	-	-	
TOTAL(I)	1.201.582,36	1.346.630,65	645.905,62	-	1.902.307,39	270.373,06	1.541.626,70	326.560,50	213.231,14	135.038,56	1.463.730,06	

FONTE: PRONIM RF - Responsabilidade Fiscal, 18/Mai/2016, 10h e 36m.



Prefeitura Municipal de Areiópolis



Prefeitura Municipal de Areiópolis - SP
Relatório Resumido de Execução Orçamentária
Demonstrativo da Execução das Despesas por Função/Subfunção
Orçamento Fiscal e da Seguridade Social
Janeiro a Abril 2016/Bimestre Março-Abril

RREO - ANEXO II(LRF, Art. 52, inciso II, alínea 'c')

FUNÇÃO/SUBFUNÇÃO	R\$ 1,00									
	Dotação Inicial	Dotação Atualizada (a)	Despesas Empenhadas			SALDO (c)=(a-b)	Despesas Liquidadas			Saldo (e)=(a-d)
			No Bimestre	Até o Bimestre (b)	% (b/total b)		No Bimestre	Até o Bimestre (d)	% (d/Total d)	
DESPESAS(EXCETO INTRA-ORÇAMENTÁRIAS)(I)	27.440.954,65	27.440.954,65	6.417.527,76	11.735.830,54	100,00	15.705.124,11	5.079.227,75	8.643.514,03	100,00	18.797.440,62
Legislativa	1.008.787,50	1.008.787,50	0,00	0,00	0,00	1.008.787,50	0,00	0,00	0,00	1.008.787,50
Ação Legislativa	1.008.787,50	1.008.787,50	0,00	0,00	0,00	1.008.787,50	0,00	0,00	0,00	1.008.787,50
Administração	3.276.639,84	3.720.624,84	1.346.002,64	2.290.492,50	19,52	1.430.132,34	1.269.928,64	1.848.758,06	21,39	1.871.866,78
Administração Geral	273.194,94	273.194,94	33.889,63	63.336,01	0,54	209.858,93	33.889,63	63.336,01	0,73	209.858,93
Administração Financeira	2.988.408,94	3.432.393,94	1.312.113,01	2.227.156,49	18,98	1.205.237,45	1.236.039,01	1.785.422,05	20,66	1.646.971,89
Assistência Comunitária	11.388,89	11.388,89	0,00	0,00	0,00	11.388,89	0,00	0,00	0,00	11.388,89
Alimentação e Nutrição	3.647,07	3.647,07	0,00	0,00	0,00	3.647,07	0,00	0,00	0,00	3.647,07
Assistência Social	2.077.767,34	2.019.987,34	513.954,07	770.866,24	6,57	1.249.121,10	170.795,34	352.394,41	4,08	1.667.592,93
Assistência ao Idoso	177.261,91	392.261,91	342.751,21	343.161,21	2,92	49.100,70	639,47	1.049,47	0,01	391.212,44
Assistência ao Portador de Deficiência	1.000,00	1.000,00	0,00	0,00	0,00	1.000,00	0,00	0,00	0,00	1.000,00
Assistência à Criança e ao Adolescente	337.321,20	179.241,20	12.273,10	36.299,66	0,31	142.941,54	12.273,10	36.299,66	0,42	142.941,54
Assistência Comunitária	1.562.184,23	1.447.484,23	158.929,76	391.405,37	3,34	1.056.078,86	157.882,77	315.045,28	3,64	1.132.438,95
Previdência Social	704.174,62	704.174,62	147.728,36	319.300,67	2,72	384.873,95	147.728,36	319.300,67	3,69	384.873,95
Previdência Básica	704.174,62	704.174,62	147.728,36	319.300,67	2,72	384.873,95	147.728,36	319.300,67	3,69	384.873,95
Saúde	5.280.051,74	5.280.051,74	1.334.986,80	2.632.385,28	22,43	2.647.666,46	1.146.623,46	2.183.955,45	25,27	3.096.096,29
Atenção Básica	1.252.720,45	1.232.720,45	238.508,44	400.352,28	3,41	832.368,17	202.916,02	352.148,49	4,07	880.571,96
Assistência Hospitalar e Ambulatorial	3.888.936,27	3.958.836,27	1.094.788,36	2.230.168,00	19,00	1.728.668,27	942.017,44	1.829.941,96	21,17	2.128.894,31
Suporte Profilático e Terapêutico	34.224,29	34.224,29	0,00	0,00	0,00	34.224,29	0,00	0,00	0,00	34.224,29
Vigilância Sanitária	92.031,82	42.131,82	1.690,00	1.865,00	0,02	40.266,82	1.690,00	1.865,00	0,02	40.266,82
Vigilância Epidemiológica	12.138,91	12.138,91	0,00	0,00	0,00	12.138,91	0,00	0,00	0,00	12.138,91
Educação	11.971.171,28	11.367.451,28	2.230.961,44	4.439.485,73	37,83	6.927.965,55	1.985.993,63	3.236.558,34	37,44	8.130.892,94
Administração Geral	71.035,08	51.185,08	0,00	0,00	0,00	51.185,08	0,00	0,00	0,00	51.185,08
Alimentação e Nutrição	327.576,25	327.576,25	83.967,94	185.547,94	1,58	142.028,31	66.232,94	82.905,94	0,96	244.670,31
Ensino Fundamental	8.943.823,27	8.585.653,27	1.714.617,17	3.243.678,47	27,64	5.341.974,80	1.510.775,18	2.474.149,58	28,62	6.111.503,69
Educação Infantil	1.849.289,85	1.873.789,85	339.350,18	698.234,33	5,95	1.175.555,52	322.059,36	570.577,83	6,60	1.303.212,02
Educação de Jovens e Adultos	550.967,01	219.767,01	12.026,15	19.024,99	0,16	200.742,02	12.026,15	19.024,99	0,22	200.742,02
Educação Especial	228.479,82	309.479,82	81.000,00	293.000,00	2,50	16.479,82	74.900,00	89.900,00	1,04	219.579,82
Cultura	85.774,91	79.069,91	16.503,07	40.520,25	0,35	38.549,66	16.674,82	37.468,42	0,43	41.601,49
Difusão Cultural	85.774,91	79.069,91	16.503,07	40.520,25	0,35	38.549,66	16.674,82	37.468,42	0,43	41.601,49
Urbanismo	2.053.431,83	2.948.431,83	782.835,53	1.146.038,25	9,77	1.802.393,58	299.445,79	581.855,20	6,73	2.366.576,63
Infra-Estrutura Urbana	579.744,63	1.324.744,63	337.307,32	337.307,32	2,87	987.437,31	0,00	0,00	0,00	1.324.744,63
Serviços Urbanos	1.473.687,20	1.623.687,20	445.528,21	808.730,93	6,89	814.956,27	299.445,79	581.855,20	6,73	1.041.832,00
Habituação	9.117,68	9.117,68	0,00	0,00	0,00	9.117,68	0,00	0,00	0,00	9.117,68
Habituação Urbana	9.117,68	9.117,68	0,00	0,00	0,00	9.117,68	0,00	0,00	0,00	9.117,68
Gestão Ambiental	8.048,69	8.048,69	0,00	0,00	0,00	8.048,69	0,00	0,00	0,00	8.048,69
Preservação e Conservação Ambiental	8.048,69	8.048,69	0,00	0,00	0,00	8.048,69	0,00	0,00	0,00	8.048,69
Ciência e Tecnologia	66.166,99	8.766,99	0,00	0,00	0,00	8.766,99	0,00	0,00	0,00	8.766,99
Administração Geral	66.166,99	8.766,99	0,00	0,00	0,00	8.766,99	0,00	0,00	0,00	8.766,99
Agricultura	51.975,49	29.325,49	0,00	0,00	0,00	29.325,49	0,00	0,00	0,00	29.325,49
Promoção da Produção Vegetal	51.975,49	29.325,49	0,00	0,00	0,00	29.325,49	0,00	0,00	0,00	29.325,49
Comércio e Serviços	69.186,98	58.456,98	0,00	13.200,00	0,11	45.256,98	3.746,86	5.946,86	0,07	52.510,12
Turismo	69.186,98	58.456,98	0,00	13.200,00	0,11	45.256,98	3.746,86	5.946,86	0,07	52.510,12
Desporto e Lazer	198.594,15	198.594,15	44.555,85	83.541,62	0,71	115.052,53	38.290,85	77.276,62	0,89	121.317,53
Desporto Comunitário	198.594,15	198.594,15	44.555,85	83.541,62	0,71	115.052,53	38.290,85	77.276,62	0,89	121.317,53
Reserva de Contingência	580.065,61	65,61	0,00	0,00	0,00	65,61	0,00	0,00	0,00	65,61
Reserva de Contingência	580.065,61	65,61	0,00	0,00	0,00	65,61	0,00	0,00	0,00	65,61
DESPESAS INTRA-ORÇAMENTÁRIAS (II)	0,00	0,00	0,00	0,00	0,00	0,00	0,00	0,00	0,00	0,00
TOTAL (III)=(I+II)	27.440.954,65	27.440.954,65	6.417.527,76	11.735.830,54	100,00	15.705.124,11	5.079.227,75	8.643.514,03	100,00	18.797.440,62

FONTE: PRONIM RF - Responsabilidade Fiscal, 18/Mai/2016, 10h e 22m.

Prefeitura Municipal de Lençóis Paulista

EDITAL PARA CONTRATAÇÃO TEMPORÁRIA Nº 02/2016 - RESUMO

A Comissão Municipal de Serviço Civil, em cumprimento à Portaria nº 522/16, e à Lei Municipal nº. 91/15, INFORMA a abertura de processo seletivo para contratação temporária para o cargo de MÉDICO CLÍNICO GERAL:

I - DADOS GERAIS
MÉDICO CLÍNICO GERAL
VAGA(S): 01
Carga Horária: 10 (dez) horas semanais.
Escala: Superior Completo em Medicina
Exigência: Carteira e registro no CRM
Salário: R\$ 2.860,73

II - DA INSCRIÇÃO

1) Valor da inscrição: R\$ 15,00 (quinze reais).
2) O período de inscrição será do dia 30/05/2016 a 06/06/2016.
3) As inscrições serão realizadas somente pela internet, no site da Prefeitura Municipal, www.lencoispaulista.sp.gov.br, através dos links "Cidadão", "Concursos" ou, no prazo previsto até às 23h59 (horário de Brasília) do último dia de inscrição. Após às 23h59 o sistema de inscrição da Prefeitura de Lençóis Paulista não aceitará quaisquer inscrições. Para inscrever-se, o candidato deverá primeiramente se cadastrar informando seus dados de forma correta, de acordo com o que o sistema exigir. As informações prestadas na inscrição são de inteira responsabilidade do candidato, cabendo à Comissão Municipal de Serviço Civil a faculdade de excluir aquele que os preencher com dados incorretos ou que prestar informações inverídicas ou, ainda, que não satisfaça todas as condições estabelecidas neste edital. Verificadas quaisquer dessas hipóteses, será cancelada a inscrição do candidato, sendo, em consequência, anulados todos os atos decorrentes, mesmo que aprovado nas provas e exames, ainda que o fato seja constatado posteriormente. Após o cadastramento do candidato, o mesmo deverá fazer seu login com CPF e senha, clicar no link "Inscrições Abertas", e realizar a inscrição dentro do prazo previsto para o cargo que deseja concorrer. Realizado o pedido de inscrição, o candidato deverá imprimir o boleto e pagar em qualquer agência bancária. O pagamento deverá ser realizado até o próximo dia útil da data final da inscrição. Caso o candidato recorra ao valor maior ao da inscrição, não será ressarcido o valor pago a maior. Caso o candidato recorra ao valor menor ao da inscrição, a inscrição não será efetivada, sendo que neste caso o candidato deverá gerar um novo boleto e pagar o valor correto em qualquer agência bancária. O simples cadastramento dos dados do candidato, o pedido de inscrição e a geração do boleto bancário não implicam na efetivação da inscrição. Para que a inscrição do candidato seja efetivada é necessário que haja o pagamento do valor expresso no boleto dentro do prazo de vencimento. Não será aceito pagamento de taxa de inscrição por depósito em caixa eletrônico, pelos Correios, fac-símile, transferência, DOC, ordem de pagamento ou depósito comum em conta-corrente, extemporânea ou por qualquer outro meio que não esteja especificado neste edital. Não haverá devolução de importância paga seja qual for o motivo alegado ou em duplicidade de pagamento do valor da taxa de inscrição. Em caso de feriado ou evento que acarrete o fechamento de agências bancárias na localidade em que se encontra o candidato, o boleto deverá ser pago antecipadamente. O candidato poderá verificar o status de sua inscrição no menu "Inscrições do Candidato". O candidato que não tiver acesso próprio à internet, poderá fazer sua inscrição por meio de serviço público, tal como o programa "Acesso São Paulo". Em Lençóis Paulista o programa está disponível no Centro do Empreendedor, sito no Rua Cel. Joaquim Gabriel, 11 – centro, com horário de atendimento das 8h às 16h30, exceto aos finais de semana e feriados. Para utilizar o Programa, basta ser feito um cadastro, apresentando o documento pessoal R.G. no próprio posto. Cabe exclusivamente ao candidato conferir os dados de sua inscrição e do boleto bancário antes do pagamento do mesmo.
4) Poderá tomar posse no cargo o candidato devidamente habilitado para o exercício da função acima discriminada.
5) Outros documentos serão exigidos quando de eventual contratação.

O Edital Completo encontra-se disponível no site www.lencoispaulista.sp.gov.br, através dos links "Cidadão", "Concursos" e no site da Prefeitura.
Lençóis Paulista, 24 de maio de 2016.

MARCOS NORABELE
Presidente



Prefeitura Municipal de Areiópolis



Prefeitura Municipal de Areiópolis - SP
Relatório Resumido da Execução Orçamentária
Demonstrativo da Receita Corrente Líquida
Orçamentos Fiscal e da Seguridade Social
Maio/2015 a Abril/2016

RREO - ANEXO III(LRF, Art.53, inciso I)

ESPECIFICAÇÃO	EVOLUÇÃO DA RECEITA REALIZADA NOS ÚLTIMOS 12 MESES							Total (Últimos 12 Meses)	Previsão Atualizada 2016
	Maio/2015	Junho/2015	Julho/2015	Agosto/2015	Setembro/2015	Outubro/2015	Novembro/2015		
	Novembro/2015	Dezembro/2015	Janeiro/2016	Fevereiro/2016	Março/2016	Abril/2016			
RECEITAS CORRENTES (I)	2.206.605,68	2.321.069,83	1.880.565,61	1.900.504,79	2.166.706,54	2.101.429,45	2.172.576,77	27.537.603,26	29.698.100,83
RECEITA TRIBUTÁRIA	2.172.576,77	2.323.289,79	2.871.503,57	2.381.500,94	2.342.492,59	1.969.357,70	72.559,37	953.394,22	889.585,81
IPTU	117.579,79	158.350,89	41.956,82	35.314,21	76.096,65	37.813,80	8.306,05	40.109,38	236.311,27
ISS	9.400,35	9.238,88	67,53	-	-	-	10.356,67	-	-
ITBI	27.193,46	84.469,22	27.252,00	20.954,23	21.595,72	6.964,53	27.193,46	278.536,66	134.678,69
IRRF	23.560,21	6.960,53	6.956,30	2.831,59	136.334,50	15.790,03	33.938,46	287.927,02	55.461,35
Outras Receitas Tributárias	23.888,55	28.723,54	29.410,54	26.036,86	25.490,09	27.449,00	40.644,44	308.182,49	288.125,15
RECEITA PATRIMONIAL	6.447,89	4.573,42	4.929,38	2.400,78	479,09	2.509,64	6.403,08	38.638,67	175.009,35
RECEITA DE SERVIÇOS	43.892,18	44.854,24	46.545,81	52.083,28	46.063,82	42.064,35	39.886,36	565.629,33	629.024,62
TRANSFERÊNCIAS CORRENTES	13.111,53	14.237,29	13.913,59	755,06	25.906,06	1.510,12	377,53	153.694,51	160.535,28
Cota-Parte do FPM	2.060.781,39	2.179.740,90	1.752.788,04	1.796.343,59	1.900.955,47	1.955.906,93	1.993.785,30	25.593.176,32	27.706.936,40
Cota-Parte do ICMS	887.021,31	771.798,47	660.596,99	601.332,15	557.249,66	634.242,46	716.109,54	9.118.502,98	9.888.5



Prefeitura Municipal de Areiópolis

Relatório Resumido da Execução Orçamentária
Demonstrativo do Resultado Nominal
 Orçamentos Fiscal e da Seguridade Social
 Janeiro a Abril 2016/Bimestre Março-Abril

RREO - ANEXO V(LRF, art. 53, inciso III) R\$ 1,00

DÍVIDA FISCAL LÍQUIDA	SALDO		
	Em 31/Dez/2015 (a)	Em 29/Fev/2016 (b)	Em 30/Abr/2016 (c)
DÍVIDA CONSOLIDADA (I)	797.088,95	771.274,70	746.100,75
DEDUÇÕES(II)	2.353.176,18	3.373.268,76	2.235.640,37
Disponibilidade de Caixa Bruta	4.931.488,83	6.532.164,64	5.451.602,14
Demais Haveres Financeiros	-	-	-
(-) Restos a Pagar Processados (Exceto Precatórios)	2.578.312,65	3.158.895,88	3.215.961,77
DÍVIDA CONSOLIDADA LÍQUIDA(III)=(I-II)	-1.556.087,23	-2.601.994,06	-1.489.539,62
RECEITA DE PRIVATIZAÇÕES(IV)	-	-	-
PASSIVOS RECONHECIDOS(V)	-	-	-
DÍVIDA FISCAL LÍQUIDA(VI)=(III+IV-V)	-1.556.087,23	-2.601.994,06	-1.489.539,62

RESULTADO NOMINAL	PERÍODO DE REFERÊNCIA	
	No Bimestre (c-b)	Até o Bimestre (c-a)
VALOR	1.112.454,44	66.547,61

DISCRIMINAÇÃO DA META FISCAL		ALOR CORRENT.
META DE RESULTADO NOMINAL FIXADA NO ANEXO DE METAS FISCAIS DA LDO P/O EXERCÍCIO DE REFERÊNCIA	-	-1.814.161,04

REGIME PREVIDENCIÁRIO

DÍVIDA FISCAL LÍQUIDA PREVIDENCIÁRIA	SALDO		
	Em 31/Dez/2015	Em 29/Fev/2016	Em 30/Abr/2016
DÍVIDA CONSOLIDADA PREVIDENCIÁRIA(VII)	-	-	-
Passivo Atuarial	-	-	-
Demais Dívidas	-	-	-
DEDUÇÕES(VIII)	-	-	-
Disponibilidade de Caixa Bruta	-	-	-
Investimentos	-	-	-
Demais Haveres Financeiros	-	-	-
(-) Restos a Pagar Processados	-	-	-
DÍVIDA CONSOLIDADA LÍQUIDA PREVIDENCIÁRIA(IX)=(VII-VIII)	-	-	-
PASSIVOS RECONHECIDOS(X)	-	-	-
DÍVIDA FISCAL LÍQUIDA PREVIDENCIÁRIA(XI)=(IX-X)	-	-	-

FONTE: PRONIM RF - Responsabilidade Fiscal, 18/Mai/2016, 10h e 25m.



Prefeitura Municipal de Areiópolis

Relatório de Gestão Fiscal
Demonstrativo das Garantias e Contragarantias de Valores
 Orçamentos Fiscal e da Seguridade Social
 Janeiro a Abril de 2016

RGF - ANEXO III(LRF, art. 55, inciso I, alínea 'c' e art. 40, § 1º) R\$ 1,00

GARANTIAS CONCEDIDAS	SALDO DO EXERCÍCIO ANTERIOR	SALDO DO EXERCÍCIO DE 2016		
		Até o 1º Quadrimestre	Até o 2º Quadrimestre	Até o 3º Quadrimestre
EXTERNAS(I)				
Aval ou fiança em operações de crédito				
Outras garantias nos Termos da LRF¹				
INTERNAS(II)				
Aval ou fiança em operações de crédito				
Outras garantias nos Termos da LRF¹				
TOTAL GARANTIAS CONCEDIDAS(III)=(I+II)				
RECEITA CORRENTE LÍQUIDA - RCL(IV)	25.222.988,79	24.663.950,64	-	-
% do TOTAL DAS GARANTIAS sobre a RCL				
LIMITE DEFINIDO POR RESOLUÇÃO DO SENADO FEDERAL 0%	-	-	-	-
LIMITE DE ALERTA (inciso III do § 1º do art. 59 da LRF) - 0,00%	-	-	-	-

CONTRAGARANTIAS RECEBIDAS	SALDO DO EXERCÍCIO ANTERIOR	SALDO DO EXERCÍCIO DE 2016		
		Até o 1º Quadrimestre	Até o 2º Quadrimestre	Até o 3º Quadrimestre
EXTERNAS(V)				
Aval ou fiança em operações de crédito				
Outras garantias nos Termos da LRF¹				
INTERNAS(VI)				
Aval ou fiança em operações de crédito				
Outras garantias nos Termos da LRF¹				
TOTAL CONTRAGARANTIAS RECEBIDAS(VII)=(V+VI)				

FONTE: PRONIM RF - Responsabilidade Fiscal, 18/Mai/2016, 10h e 46m.
 Nota: ¹ Inclui garantias concedidas por meio de Fundos



Prefeitura Municipal de Areiópolis

Relatório de Gestão Fiscal
Demonstrativo das Operações de Crédito
 Orçamentos Fiscal e da Seguridade Social
 Janeiro a Abril de 2016

RGF - ANEXO IV(LRF, art. 55, inciso I, alínea 'd' e inciso III alínea 'c') R\$ 1,00

OPERÇÕES DE CRÉDITO	VALOR REALIZADO	
	No Quadrimestre de Referência	Até o Quadrimestre Referência (a)
SUJEITAS AO LIMITE PARA FINS DE CONTRATAÇÃO (I)		
Mobiliária	-	-
Interna	-	-
Externa	0,00	0,00
Contratual	-	-
Interna	-	-
Abertura de Crédito	-	-
Aquisição Financiada de Bens e Arrendamento Mercantil Financeiro	-	-
Derivadas de PPP	-	-
Demais Aquisições Financiadas	-	-
Antecipação de Receita	-	-
Pela Venda a Termo de Bens e Serviços	-	-
Demais Antecipações de Receita	-	-
Assunção, Reconhecimento e Confissão de Dívidas	-	-
Outras Operações de Crédito	-	-
Externa	0,00	0,00
NÃO SUJEITAS AO LIMITE PARA FINS DE CONTRATAÇÃO (II)		
Parcelamentos de Dívidas	-	-
De Tributos	-	-
De Contribuições Sociais	-	-
Previdenciárias	-	-
Demais Contribuições Sociais	-	-
Do FGTS	-	-
Melhoria da Administração de Receitas e da Gestão Fiscal, Financeira e Patrimonial	-	-
Programa de Iluminação Pública - RELUZ	-	-
Amparadas pelo Art. 9-N da Resolução Nº. 2.827/01, do CMN	-	-

APURAÇÃO DO CUMPRIMENTO DOS LIMITES		
	VALOR	%SOBRE A RCL
RECEITA CORRENTE LÍQUIDA - RCL	24.663.950,64	-
OPERÇÕES VEDADAS (III)	-	-
TOTAL CONSIDERADO PARA FINS DA APURAÇÃO DO CUMPRIMENTO DO LIMITE (IV) = (Ia + III)	-	-
LIMITE GERAL DEFINIDO POR RESOLUÇÃO DO SENADO FEDERAL PARA AS OPERÇÕES DE CRÉDITO INTERNAS E EXTERNAS	-	-
LIMITE DE ALERTA (inciso III do § 1º art. 59 da LRF) - 90%	-	-
OPERÇÕES DE CRÉDITO POR ANTECIPAÇÃO DA RECEITA ORÇAMENTÁRIA	-	-
LIMITE DEFINIDO POR RESOLUÇÃO DO SENADO FEDERAL PARA AS OPERÇÕES DE CRÉDITO POR ANTECIPAÇÃO DA RECEITA ORÇAMENTÁRIA	-	-
TOTAL CONSIDERADO PARA CONTRATAÇÃO DE NOVAS OPERÇÕES DE CRÉDITO (V)=(IV-IIa)	-	-

FONTE: PRONIM RF - Responsabilidade Fiscal, 18/Mai/2016, 10h e 47m.



Prefeitura Municipal de Areiópolis

Prefeitura Municipal de Areiópolis-SP
 Relatório Resumido da Execução Orçamentária
Demonstrativo do Resultado Primário
 Orçamentos Fiscal e da Seguridade Social
 Janeiro a Abril 2016/Bimestre Março-Abril

RREO - ANEXO VI(LRF, art. 53, inciso III) R\$ 1,00

RECEITAS PRIMÁRIAS	PREVISÃO ATUALIZADA	RECEITAS REALIZADAS	
		Até o Bimestre/2016	Até o Bimestre/2015
RECEITAS PRIMARIAS CORRENTES(I)	26.075.905,28	8.386.024,38	8.948.499,27
RECEITA TRIBUTÁRIA	889.585,81	191.181,48	309.026,61
IPTU	236.311,27	67,53	102.053,08
ISS	134.678,69	76.766,48	42.195,46
ITBI	55.461,35	36.780,76	15.152,72
IRRF	288.125,15	74.148,70	77.528,37
Outras Receitas Tributárias	175.009,35	3.418,01	72.096,98
Receita de Contribuição	-	-	-
Receita Previdenciária	-	-	-
Outras Contribuições	-	-	-
Receita Patrimonial Líquida	71.148,82	2.933,00	1.670,00
Receita Patrimonial	629.024,62	175.273,39	170.573,65
(-) Aplicações Financeiras	557.875,80	172.340,39	168.903,65
Transferências Correntes	24.642.016,65	8.016.788,46	8.533.889,23
Cota-Parte do FPM	7.932.541,44	2.451.028,79	2.699.077,54
Cota-Parte do IPVA	953.153,45	546.156,49	500.052,58
Cota-Parte do ICMS	3.323.405,63	1.051.571,56	1.016.411,69
Convênios	-	-	-
Outras Transferências Correntes	12.432.916,13	3.968.031,62	4.298.347,42
Demais Receitas Correntes	472.554,00	175.121,44	103.913,43
Dívida Ativa	86.836,50	39.103,75	18.846,92
Diversas Receitas Correntes	385.717,50	136.017,69	85.066,51
RECEITAS DE CAPITAL(II)	807.773,57	471.502,99	208.250,61
Operações de Crédito(III)	-	-	-
Amortização de Empréstimos(IV)	-	-	-
Alienação de Bens(V)	39.300,00	197.020,00	-
Transferências de Capital	650.000,00	250.000,00	176.939,71
Convênios	-	-	101.951,48
Outras Transferências de Capital	650.000,00	250.000,00	74.988,23
Outras Receitas de Capital	118.473,57	24.482,99	31.310,90
RECEITAS PRIMARIAS DE CAPITAL(VI)=(II-III-IV-V)	768.473,57	274.482,99	208.250,61
RECEITA PRIMÁRIA TOTAL(VII)=(I+VI)	26.843.778,85	8.660.507,37	9.156.749,88

DESPESAS PRIMÁRIAS	DOTAÇÃO ATUALIZADA	DESPESAS EMPENHADAS		DESPESAS LIQUIDADAS	
		Até o Bimestre/2016	Até o Bimestre/2015	Até o Bimestre/2016	Até o Bimestre/2015
DESPESAS CORRENTES(VIII)	24.980.122,49	11.023.462,13	9.617.297,06	8.610.564,68	7.591.914,40

DESPESAS PRIMÁRIAS	DOTAÇÃO ATUALIZADA	DESPESAS EMPENHADAS		DESPESAS LIQUIDADAS	
		Até o Bimestre/2016	Até o Bimestre/2015	Até o Bimestre/2016	Até o Bimestre/2015
Pessoal e Encargos Sociais	12.844.180,05	4.013.017,76	4.218.824,13	4.013.017,76	4.218.824,13
Juros e Encargos da Dívida(IX)	22.669,28	-	-	-	-
Outras Despesas Correntes	12.113.273,16	7.010.444,37	5.398.472,93	4.597.546,92	3.373.090,27
DESPESAS PRIMARIAS CORRENTES(X)=(VIII-IX)	24.957.453,21	11.023.462,13	9.617.297,06	8.610.564,68	7.591.914,40
DESPESAS DE CAPITAL(XI)	2.460.766,55	712.368,41	113.969,03	32.949,35	100.932,20
Investimentos	2.448.021,92	712.368,41	113.969,03	32.949,35	100.932,20
Inversões Financeiras	-	-	-	-	-
Concessão de Empréstimos(XII)	-	-	-	-	-
Aquisição Título de Capital Integralizado(XIII)	-	-	-	-	-
Demais Inversões Financeiras	-	-	-	-	-
Amortização da Dívida(XIV)	12.744,63	-	-	-	-
DESPESAS PRIMARIAS DE CAPITAL(XV)=(XI-XII-XIII-XIV)	2.448.021,92	712.368,41	113.969,03	32.949,35	100.932,20
RESERVA DE CONTINGÊNCIA(XVI)	65,61	-	-	-	-
RESERVA DO RPPS(XVII)	-	-	-	-	-
DESPESA PRIMÁRIA TOTAL(XVIII)=(X+XV+XVI+XVII)	27.405.540,74	11.735.830,54	9.731.266,09	8.643.514,03	7.692.846,60

RESULTADO PRIMARIO(XIX)=(VII-XVIII)	-561.761,89	-3.075.323,17	-574.516,21	16.993,34	1.463.903,28
-------------------------------------	-------------	---------------	-------------	-----------	--------------

DISCRIMINAÇÃO DA META FISCAL					
META DE RESULTADO PRIMARIO FIXADA NO ANEXO DE METAS FISCAIS DA LDO P/O EXERCÍCIO DE REFERÊNCIA	-	-	-	-	-
VL. CORRENTE					1.186.782,04

FONTE: PRONIM RF - Responsabilidade Fiscal, 18/Mai/2016, 10h e 34m.



Prefeitura Municipal de Areiópolis

Prefeitura Municipal de Areiópolis - SP
RELATORIO DE GESTÃO FISCAL
DEMONSTRATIVO DA DÍVIDA CONSOLIDADA LÍQUIDA
 ORÇAMENTOS FISCAL E DA SEGURIDADE SOCIAL
 Janeiro a Abril de 2016

RGF - ANEXO 2 (LRF, art.55, inciso I, alínea "b") R\$ 1,00

DÍVIDA CONSOLIDADA	SALDO DO EXERCÍCIO ANTERIOR	SALDO DO EXERCÍCIO DE 2016		
		Até o 1º Quadrimestre	Até o 2º Quadrimestre	Até o 3º Quadrimestre
DÍVIDA CONSOLIDADA - DC (I)	797.088,95	746.100,75	-	-
Dívida Mobiliária	-	-	-	-
Dívida Contratual	24.959,95	-	-	-
Interna	24.959,95	-	-	-
Externa	-	-	-	-
Precatórios Posteriores a 05/05/2000 (Inclusiva) - Ver não Pagos	-	-	-	-
Demais Dívidas	772.129,00	746.100,75	-	-
DEDUÇÕES (II)¹	2.353.176,18	2.235.640,37	-	-
Disponibilidade de Caixa Bruta	4.931.488,83	5.451.602,14	-	-
Demais Haveres Financeiros	-	-	-	-
(-) Restos a Pagar Processados (Exceto Precatórios)	2.578.312,65	3.215.961,77	-	-
DÍVIDA CONSOLIDADA LÍQUIDA - DCL (III) = (I - II)	-1.556.087,23	-1.489.539,62	-	-
RECEITA CORRENTE LÍQUIDA - RCL	25.222.988,79	24.663.950,64	-	-
% DA DC SOBRE A RCL (I/RCL)	3,16	3,03	-	-
% DA DCL SOBRE A RCL (III/RCL)	-6,17	-6,04	-	-
LIMITE DEFINIDO POR RESOLUÇÃO DO SENADO FEDERAL - <0,00%>				
LIMITE DE ALERTA (inciso III do § 1º do art. 59 da LRF - <0,00%>				

DETALHAMENTO DA DÍVIDA CONTRATUAL				
DÍVIDA CONTRATUAL(IV) = V + VI + VII + VIII)	24.959,95	-	-	-
DÍVIDA DE PPP(V)	-	-	-	-
PARCELAMENTO DE DÍVIDAS(VI)	24.959,95	-	-	-
De Tributos	-	-	-	-
De Contribuições Sociais	24.959,95	-	-	-
Previdenciárias	24.959,95	-	-	-
Demais Contribuições Sociais	-	-	-	-
Do FGTS	-	-	-	-
Com Instituição Não Financeira	-	-	-	-
DÍVIDA COM INSTITUIÇÃO FINANCEIRA(VII)	-	-	-	-
Interna	-	-	-	-
Externa	-	-	-	-
DEMAIS DÍVIDAS CONTRATUAIS(VIII)	-	-	-	-

OUTROS VALORES NÃO INTEGRANTES DA DC				
PRECATÓRIOS ANTERIORES A 05/05/2000	-	-	-	-
INSUFICIÊNCIA FINANCEIRA	-	-	-	-
DEPÓSITOS	-	-	-	-
RP NÃO-PROCESSADOS DE EXERCÍCIOS ANTERIORES	1.811.999,76	4.442.717,21	-	-
ANTECIPAÇÕES DE RECEITA ORÇAMENTÁRIA - A	-	-	-	-

REGIME PREVIDENCIÁRIO				
DÍVIDA CONSOLIDADA PREVIDENCIÁRIA	SALDO DO EXERCÍCIO ANTERIOR	SALDO DO EXERCÍCIO DE 2016		
		Até o 1º Quadrimestre	Até o 2º Quadrimestre	Até o 3º Quadrimestre
DÍVIDA CONSOLIDADA PREVIDENCIÁRIA (IX)	-	-	-	-
Passivo Atuarial	-	-	-	-
Demais Dívidas	-	-	-	-
DEDUÇÕES (X)¹	-	-	-	-
Disponibilidade de Caixa Bruta	-	-	-	-
Investimentos	-	-	-	-
Demais Haveres Financeiros	-	-	-	-
(-) Restos a Pagar Processados	-	-		



Prefeitura Municipal de Areiópolis



Prefeitura Municipal de Areiópolis - SP
Poder Executivo
Relatório de Gestão Fiscal
Demonstrativo da Despesa com Pessoal
Orçamentos Fiscal e da Seguridade Social
Maio/2015 a Abril/2016

RGF - ANEXO I (LRF, Art. 55, inciso I, alínea "a")

R\$ 1,00

DESPESA COM PESSOAL	DESPESAS EXECUTADAS (Últimos 12 Meses)	
	LIQUIDADAS (a)	INSCRITAS EM RESTOS A PAGAR NÃO-PROCESSADOS (b)
DESPESA BRUTA COM PESSOAL (I)	14.282.315,70	-
Pessoal Ativo	14.235.107,54	-
Pessoal Inativo e Pensionistas	47.208,16	-
Outras Despesas de Pessoal decorrentes de Contratos de Terceirização (§ 1º do art. 18 da LRF)	-	-
DESPESAS NÃO COMPUTADAS (§ 1º do art. 19 da LRF) (II)	-	-
Indenizações por Demissão e Incentivos à Demissão Voluntária	-	-
Decorrentes de Decisão Judicial de período anterior ao da apuração	-	-
Despesas de Exercícios Anteriores de período anterior ao da apuração	-	-
Inativos e Pensionistas com Recursos Vinculados	-	-
DESPESA LIQUIDA COM PESSOAL (III) = (I - II)	14.282.315,70	-

APURAÇÃO DO CUMPRIMENTO DO LIMITE LEGAL	Valor	% sobre a RCL
RECEITA CORRENTE LIQUIDA - RCL (IV)	24.662.950,64	-
DESPESA TOTAL COM PESSOAL - DTP (V) = (III + IIIb)	14.282.315,70	57,91
LIMITE MÁXIMO (VI) (incisos I, II e III, art. 20 da LRF)	13.318.533,35	54,00
LIMITE PRUDENCIAL (VII) = (0,95 * VI) (parágrafo único do art. 22 da LRF)	12.652.606,68	51,30
LIMITE DE ALERTA (VIII) = (0,90 * VI) (inciso II do § 1º do art. 59 da LRF)	11.986.680,01	48,60

FUNTE: PRONIM RF - Responsabilidade Fiscal, 18/Mai/2016, 10h e 40m.

Nota: Durante o exercício, somente as despesas liquidadas são consideradas executadas. No encerramento do exercício, as despesas não liquidadas inscritas em restos a pagar não processados são também consideradas executadas. Dessa forma, para maior transparência, as despesas executadas estão segregadas em:

- a) Despesas liquidadas, consideradas aquelas em que houve a entrega do material ou serviço nos termos do art. 63 da Lei 4.320/64;
b) Despesas empenhadas mas não liquidadas, inscritas em Restos a Pagar não processados, consideradas liquidadas no encerramento do exercício, por força inciso II do art. 35 da Lei 4.320/64.

UM SENHOR JORNAL

ANUNCIE

3269-3311



Prefeitura Municipal de Areiópolis

Prefeitura Municipal de Areiópolis - SP - Consolidado

RELATÓRIO DE GESTÃO FISCAL

DEMONSTRATIVO DA DISPONIBILIDADE DE CAIXA E DOS RESTOS A PAGAR

ORÇAMENTO FISCAL E DA SEGURIDADE SOCIAL

Janzeiro a Abril de 2016

RGF - ANEXO 5 (LRF, Art. 55, inciso III, alínea "a")

IDENTIFICAÇÃO DE RECURSOS	OBRIGAÇÕES FINANCEIRAS RESTOS A PAGAR LIQUIDADOS E RESTOS A PAGAR NÃO PAGOS			DISPONIBILIDADE DE CAIXA LIQUIDA (ANTES DA INSCRIÇÃO EM RESTOS A PAGAR NÃO-PROCESSADOS) (F) = (A) - (B) - (C) - (D) - (E)			EMPENHOS NÃO LIQUIDADOS CANCELADOS (NÃO INSCRITOS POR INSUFICIÊNCIA FINANCEIRA)
	DE EXERCÍCIOS ANTERIORES	DO EXERCÍCIO	DE EXERCÍCIOS DE LIQUIDAÇÃO DE EXERCÍCIOS ANTERIORES	DE EXERCÍCIOS DE LIQUIDAÇÃO DE EXERCÍCIOS ANTERIORES	DE EXERCÍCIOS DE LIQUIDAÇÃO DE EXERCÍCIOS ANTERIORES	DE EXERCÍCIOS DE LIQUIDAÇÃO DE EXERCÍCIOS ANTERIORES	
TOTAL DOS RECURSOS VINCULADOS (I)	6.251.623,11	208.112,14	340.231,65	53.246,34	624.794,68	5.025.238,30	1.481.022,92
TRANSFERÊNCIAS E CONVÊNIOS ESTADUAIS-VINCULADOS	3.870.913,51	33.526,64	133.841,02	133.841,02	-266.102,04	3.946.871,49	877.972,66
TRANSFERÊNCIAS E CONVÊNIOS FEDERAIS-VINCULADOS	2.380.709,60	174.585,50	206.390,63	30.469,94	890.896,72	603.100,26	-
TOTAL DOS RECURSOS NÃO VINCULADOS (II)	1.852.961,45	1.837.624,25	822.993,73	1.297.154,36	2.124.256,45	3.193.477,44	1.611.293,69
TESOURO	-1.552.961,45	1.837.624,25	822.993,73	1.297.154,36	-2.124.256,45	-3.193.477,44	1.611.293,69
TOTAL (III) = (I + II)	4.898.661,66	2.045.736,39	1.170.225,38	1.350.400,70	1.499.461,67	1.831.760,86	3.092.316,61

REGIME PRÓPRIO DE PREVIDÊNCIA DOS SERVIDORES/
FUNTE: PRONIM RF - Responsabilidade Fiscal, 18/Mai/2016, 10h e 50m.

Prefeitura Municipal de Macatuba

CN-SIFPM MUNICÍPIO DE MACATUBA
RELATÓRIO RESUMIDO DA EXECUÇÃO ORÇAMENTÁRIA
CONAM
DEMONSTRATIVO DA EXECUÇÃO DAS DESPESAS POR FUNÇÃO E SUBFUNÇÃO
ORÇAMENTOS FISCAL E DA SEGURIDADE SOCIAL
Período de Referência: JANEIRO a ABRIL 2016 / Bimestre: MARÇO-ABRIL

RRBO - ANEXO 2 (LRF, Art. 52, inciso II, alínea "c")

FUNÇÃO/SUBFUNÇÃO	DOTAÇÃO INICIAL	DOTAÇÃO ATUALIZADA	DESPESAS EMPENHADAS					SALDO (c)=(a-b)	DESPESAS LIQUIDADAS					SALDO (e)=(a-d)	INSCRITAS EM RESTOS A PAGAR NÃO PROCESSADOS (f)
			No Bimestre	Até o Bimestre	% (b/ total b)	No Bimestre	Até o Bimestre		% (d/ total d)						
										(a)	(b)	(total b)	(c)		
DESPESAS (EXCETO INTRA-ORÇAMENTÁRIAS) (I)	58.035.100,00	60.242.622,56	5.437.989,57	34.203.569,61	95,19	26.039.052,95	8.298.570,53	21.391.151,35	93,29	38.851.471,21	0,00				
LEGISLATIVA															
atuação legislativa	1.011.000,00	962.000,00	29.876,98	819.860,61	2,28	142.139,39	156.587,20	312.981,05	1,36	649.018,95	0,00				
assistência hospitalar	666.300,00	655.300,00	65.628,81	578.261,77	1,60	77.038,23	100.027,65	191.085,28	0,93	464.214,72	0,00				
ADMINISTRAÇÃO	4.452.790,00	4.289.004,79	527.888,83	2.677.454,81	7,45	1.611.549,98	720.126,22	1.411.409,87	6,15	2.877.594,92	0,00				
administração geral	994.000,00	913.500,00	186.755,76	345.061,69	0,96	568.438,31	151.717,69	296.361,69	1,29	617.138,31	0,00				
ASSISTÊNCIA SOCIAL	1.102.100,00	1.096.100,00	141.262,40	413.600,93	1,15	682.499,17	158.233,75	303.761,56	1,32	792.338,41	0,00				
assistência ao idoso	121.000,00	99.300,00	0,00	95.000,00	0,26	4.300,00	0,00	95.000,00	0,41	4.300,00	0,00				
assistência ao portador de deficiência	291.000,00	267.000,00	0,00	264.000,00	0,73	3.000,00	0,00	240.538,53	1,04	26.461,47	0,00				
assistência a criança e ao adolescente	314.800,00	401.723,87	8.871,95	331.973,79	0,92	69.750,08	42.637,04	236.331,86	1,03	165.392,01	0,00				
assistência comunitária	708.700,00	746.783,28	88.502,23	421.265,04	1,17	325.518,24	81.189,19	284.346,56	1,24	462.436,72	0,00				
PREVIDÊNCIA SOCIAL	450.000,00	450.000,00	8.773,64	294.939,60	0,82	155.060,40	61.881,05	108.834,72	0,47	341.165,28	0,00				
previdência do regime estatutário	6.487.000,00	6.487.000,00	2.625,65	4.972.403,50	13,83	1.514.596,50	955.106,65	1.798.131,38	7,84	4.688.868,62	0,00				
SAÚDE	1.069.000,00	1.069.000,00	150.130,16	681.729,63	1,89	387.270,37	189.928,66	386.302,97	1,68	682.697,03	0,00				
atuação básica	3.194.500,00	3.471.916,89	562.180,19	1.938.011,59	5,39	1.533.905,31	386.488,34	1.651.073,53	7,20	1.820.843,36	0,00				
assistência hospitalar e ambulatorial	5.634.000,00	5.722.187,80	469.283,88	3.877.578,36	10,79	1.844.609,54	530.197,96	3.361.811,96	14,66	2.360.375,94	0,00				
suporte profilático e terapêutico	594.000,00	594.000,00	211.737,66	307.635,37	0,85	286.364,63	116.055,18	192.008,25	0,83	401.991,75	0,00				
vigilância sanitária	86.000,00	86.000,00	12.504,56	22.213,32	0,06	63.786,68	14.004,56	22.213,32	0,09	63.786,68	0,00				
vigilância epidemiológica	217.500,00	217.500,00	33.923,95	83.661,76	0,23	133.838,24	32.015,35	76.523,78	0,33	140.976,22	0,00				
EDUCAÇÃO	1.272.000,00	1.238.000,00	320.311,14	688.362,24	1,91	549.637,76	278.504,05	455.958,85	1,98	782.141,15	0,00				
alimentação e nutricao	499.500,00	499.500,00	69.540,33	194.600,72	0,54	304.899,28	78.653,57	158.996,60	0,69	340.503,40	0,00				
ensino fundamental	8.961.600,00	9.098.382,03	1.163.234,05	4.768.675,41	13,27	4.329.706,62	1.527.303,59	3.131.606,38	13,65	5.966.775,65	0,00				
ensino médio	152.800,00	152.800,00	16.519,30	72.262,66	0,20	80.537,34	27.019,70	46.936,01	0,20	105.863,99	0,00				
ensino profissional	239.000,00	239.000,00	33.652,01	176.346,95	0,49	62.653,15	37.736,39	131.575,10	0,57	107.424,90	0,00				
educação infantil	3.657.100,00	3.812.679,24	302.174,15	2.464.416,06	6,95	1.348.263,19	494.748,95	2.283.983,40	9,96	1.528.635,84	0,00				
educação de jovens e adultos	51.300,00	51.300,00	5.691,98	11.279,69	0,03	40.020,31	5.691,98	11.279,69	0,04	40.020,31	0,00				
educação especial	340.000,00	311.000,00	0,00	310.591,57	0,86	408,43	0,00	310.591,57	1,35	408,43	0,00				
CULTURA	212.500,00	297.200,00	37.264,13	256.970,10	0,71	40.229,90	41.020,09	207.029,36	0,90	90.170,64	0,00				
URBANISMO	2.078.900,00	2.810.423,00	422.839,91	1.748.574,57	4,86	1.061.848,43	867.713,73	1.232.593,72	5,37	1.577.829,28	0,00				
serviços urbanos	2.311.500,00	2.457.369,81	474.214,38	1.443.293,03	4,01	1.014.076,78	464.378,88	718.707,58	3,13	1.738.662,23	0,00				
transportes coletivos urbanos	240.000,00	206.700,00	47.175,15	90.725,61	0,25	115.974,39	38.298,08	66.772,40	0,29	139.927,60	0,00				
HABITACAO	2.000,00	2.000,00	0,00	0,00	0,00	2.000,00	0,00	0,00	0,00	2.000,00	0,00				
SANEAMENTO	3.977.000,00	4.423.120,75	11.317,48	2.742.213,72	7,63	1.680.907,03	557.359,86	988.527,97	4,31	3.434.592,78	0,00				
GESTÃO AMBIENTAL	99.150,00	99.150,00	12.886,17	40.857,84	0,11	58.292,16	13.670,55	26.440,32	0,11	72.709,68	0,00				
preservação e conservação ambiental	60.000,00	60.000,00	8.483,06	24.698,40	0,06	35.301,60	8.831,82	17.983,37	0,07	42.016,63	0,00				
AGRICULTURA	2.000,00	2.000,00	0,00	0,00	0,00	2.000,00	0,00	0,00	0,00	2.000,00	0,00				
abastecimento	266.000,00	261.000,00	34.090,61	71.026,62	0,19	189.973,38	34.090,61	71.026,62	0,30	189.973,38	0,00				
COMÉRCIO E SERVIÇOS	1.000,00	1.000,00	0,00	0,00	0,00	0,00	0,00	0,00	0,00	0,00	0,00				
turismo	563.000,00	563.000,00	28.448,77	417.368,54	1,16	145.631,46	34.168,98	330.260,61	1,44	232.739,39	0,00				
DESPORTO E LAZER	152.000,00	556.681,00	-48.800,00	556.684,32	1,54	26,68	93.183,21	232.265,49	1,01	324.415,51	0,00				
serviço da dívida interna	0,00	0,00	0,00	0,00	0,00	0,00	0,00	0,00	0,00	0,00	0,00				
ENCARGOS ESPECIAIS	0,00	0,00	0,00	0,00	0,00	0,00	0,00	0,00	0,00	0,00	0,00				
reserva do rpps	5.483.000,00	5.483.000,00	0,00	0,00	0,00	5.483.000,00	0,00	0,00	0,00	5.483.000,00	0,00				
reserva de contingência	90.000,00	90.000,00	0,00	0,00	0,00	90.000,00	0,00	0,00	0,00	90.000,00	0,00				
DESPESAS (INTRA-ORÇAMENTÁRIAS) (II)	4.154.900,00	4.154.900,00	511.138,21	1.724.719,98	4,90	2.430.180,02	550.629,24	1.537.378,18	6,70	2.617.521,82	0,00				
TOTAL (III) = (I + II)	62.190.000,00	64.397.522,56	5.949.127,78	35.928.289,59	28,46	28.469.232,97	8.849.199,77	22.928.529,							

FOTO: DIVULGAÇÃO



EMPREGO

Como desenvolver a próxima geração de líderes?

N8

FOTO: DIVULGAÇÃO



IMÓVEIS

Descontos em vendas de imóveis atingem maior nível desde 2013

N10

• www.jornaloeco.com.br • e-mail: oeco@jornaloeco.com.br • comercial@jornaloeco.com.br • telefone central (14) 3269.3311 •

• LENÇÓIS PAULISTA, SÁBADO, 28 DE MAIO DE 2016 • ANO 79 • EDIÇÃO Nº 7.510 •

Governo sanciona lei que obriga uso de farol baixo em estradas

Descumprimento será considerado infração média, com multa (atualizada) de R\$ 130,16; medida entra em vigor em 45 dias N9





Prefeitura Municipal de Lençóis Paulista



Publicação de homologações de licitações e extratos de contratos, conforme artigo 61, parág. único da Lei Federal nº 8.666/93 e artigo 2º, inc. XX da Inst-TCU nº 028/99.

HOMOLOGAÇÃO DE LICITAÇÃO E EXTRATO DE CONTRATO

Contrato nº 052/2016; DATA ASSINAT: 05/05/2016; CONTRATADO: Nair Crepaldi de Godoi – ME; CNPJ: 05.507.433/0001-51; ENDEREÇO: Alameda Nossa Senhora do Rosário, município de Bauru/SP; OBJETO: Aquisição de materiais e equipamentos para a creche do bairro Maria Luiza IV; VIGÊNCIA: 12 (doze) meses; VALOR: R\$ 1.832,00 (um mil, oitocentos e trinta e dois reais); MODALIDADE: PREGÃO n.º 069/2016; FUNDAMENTO: Lei Federal 10.520/02 e Decretos Executivos nº 326/2006 e 392/2005; DATA PUBLIC: 28/05/2016.

HOMOLOGAÇÃO DE LICITAÇÃO E EXTRATO DE CONTRATO

Contrato nº 053/2016; DATA ASSINAT: 05/05/2016; CONTRATADO: Natali Brink Brinquedos Ltda. – ME; CNPJ: 08.287.175/0001-33; ENDEREÇO: Rodovia Comandante João Ribeiro de Barros KM 650, município de Dracena/SP; OBJETO: Aquisição de materiais e equipamentos para a creche do bairro Maria Luiza IV; VALOR: R\$ 4.752,80 (quatro mil, setecentos e cinquenta e dois reais e oitenta centavos); VIGÊNCIA: 12 (doze) meses; MODALIDADE: PREGÃO n.º 069/2016; FUNDAMENTO: Lei Federal 10.520/02 e Decretos Executivos nº 326/2006 e 392/2005; DATA PUBLIC: 28/05/2016.

HOMOLOGAÇÃO DE LICITAÇÃO E EXTRATO DE CONTRATO

Contrato nº 054/2016; DATA ASSINAT: 05/05/2016; CONTRATADO: Geflex Indústria e Comércio de Móveis Ltda. – ME; CNPJ: 14.643.102/0001-30; ENDEREÇO: Avenida Doutor João Pessoa, nº 435, município de Quatiguá/PR; OBJETO: Aquisição de materiais e equipamentos para a creche do bairro Maria Luiza IV; VALOR: R\$ 3.686,50 (três mil, seiscentos e oitenta e seis reais e cinquenta centavos); VIGÊNCIA: 12 (doze) meses; MODALIDADE: PREGÃO n.º 069/2016; FUNDAMENTO: Lei Federal 10.520/02 e Decretos Executivos nº 326/2006 e 392/2005; DATA PUBLIC: 28/05/2016.

HOMOLOGAÇÃO DE LICITAÇÃO E EXTRATO DE CONTRATO

Contrato nº 055/2016; DATA ASSINAT: 05/05/2016; CONTRATADO: M.E. Oyamada Comercial – ME; CNPJ: 14.606.326/0001-71; ENDEREÇO: Antonio Silveira Brasil, nº 285, município de Cornélio Procopio/SP; OBJETO: Aquisição de materiais e equipamentos para a creche do bairro Maria Luiza IV; VALOR: R\$ 23.030,00 (vinte e três mil e trinta reais); VIGÊNCIA: 12 (doze) meses; MODALIDADE: PREGÃO n.º 069/2016; FUNDAMENTO: Lei Federal 10.520/02 e Decretos Executivos nº 326/2006 e 392/2005; DATA PUBLIC: 28/05/2016.

HOMOLOGAÇÃO DE LICITAÇÃO E EXTRATO DE CONTRATO

Contrato nº 056/2016; DATA ASSINAT: 05/05/2016; CONTRATADO: Daniel Perassoli – ME; CNPJ: 22.104.341/0001-40; ENDEREÇO: Rua Presidente Juscelino, nº 112, município de Paraguaçu Paulista/SP; OBJETO: Aquisição de materiais e equipamentos para a creche do bairro Maria Luiza IV; VALOR: R\$ 2.389,20 (dois mil, trezentos e oitenta e nove reais e vinte centavos); VIGÊNCIA: 12 (doze) meses; MODALIDADE: PREGÃO n.º 069/2016; FUNDAMENTO: Lei Federal 10.520/02 e Decretos Executivos nº 326/2006 e 392/2005; DATA PUBLIC: 28/05/2016.

HOMOLOGAÇÃO DE LICITAÇÃO E EXTRATO DE CONTRATO

Contrato nº 057/2016; DATA ASSINAT: 06/05/2016; CONTRATADO: Sudeste Indústria e Comércio de Móveis Escolares Ltda.; CNPJ: 05.010.382/0001-58; ENDEREÇO: Rua Dr. Mario de Paiva, nº 612, município de Poços de Caldas/MG; OBJETO: Aquisição de materiais e equipamentos para a creche do bairro Maria Luiza IV; VALOR: R\$ 11.048,00 (onze mil e quarenta e oito reais); VIGÊNCIA: 12 (doze) meses; MODALIDADE: PREGÃO n.º 070/2016; FUNDAMENTO: Lei Federal 10.520/02 e Decretos Executivos nº 326/2006 e 392/2005; DATA PUBLIC: 28/05/2016.

HOMOLOGAÇÃO DE LICITAÇÃO E EXTRATO DE CONTRATO

Contrato nº 057/2016; DATA ASSINAT: 06/05/2016; CONTRATADO: Sudeste Indústria e Comércio de Móveis Escolares Ltda.; CNPJ: 05.010.382/0001-58; ENDEREÇO: Rua Dr. Mario de Paiva, nº 612, município de Poços de Caldas/MG; OBJETO: Aquisição de materiais e equipamentos para a creche do bairro Maria Luiza IV; VALOR: R\$ 11.048,00 (onze mil e quarenta e oito reais); VIGÊNCIA: 12 (doze) meses; MODALIDADE: PREGÃO n.º 070/2016; FUNDAMENTO: Lei Federal 10.520/02 e Decretos Executivos nº 326/2006 e 392/2005; DATA PUBLIC: 28/05/2016.

HOMOLOGAÇÃO DE LICITAÇÃO E EXTRATO DE CONTRATO

Contrato nº 058/2016; DATA ASSINAT: 06/05/2016; CONTRATADO: João Roberto Davóglgio – EPP; CNPJ: 02.419.903/0001-37; ENDEREÇO: Avenida Doutor Francisco Area Leão, nº 56 – A, município de Taquaritinga/SP; OBJETO: Aquisição de materiais e equipamentos para a creche do bairro Maria Luiza IV; VALOR: R\$ 19.812,60 (dezenove mil, oitocentos e doze reais e sessenta centavos); VIGÊNCIA: 12 (doze) meses; MODALIDADE: PREGÃO n.º 070/2016; FUNDAMENTO: Lei Federal 10.520/02 e Decretos Executivos nº 326/2006 e 392/2005; DATA PUBLIC: 28/05/2016.

HOMOLOGAÇÃO DE LICITAÇÃO E EXTRATO DE CONTRATO

Contrato nº 059/2016; DATA ASSINAT: 06/05/2016; CONTRATADO: Natali Brink Brinquedos Ltda. – ME; CNPJ: 08.287.175/0001-33; ENDEREÇO: Rodovia Comandante João Ribeiro de Barros KM 650, município de Dracena/SP; OBJETO: Aquisição de materiais e equipamentos para a creche do bairro Maria Luiza IV; VALOR: R\$ 17.316,20 (dezesete mil, trezentos e dezesseis reais e vinte centavos); VIGÊNCIA: 12 (doze) meses; MODALIDADE: PREGÃO n.º 070/2016; FUNDAMENTO: Lei Federal 10.520/02 e Decretos Executivos nº 326/2006 e 392/2005; DATA PUBLIC: 28/05/2016.

HOMOLOGAÇÃO DE LICITAÇÃO E EXTRATO DE CONTRATO

Contrato nº 060/2016; DATA ASSINAT: 06/05/2016; CONTRATADO: JV Golgheto Móveis Ltda. – ME; CNPJ: 07.344.253/0001-21; ENDEREÇO: Estrada Municipal Rural GPL, nº 250, município de Guapiácu/SP; OBJETO: Aquisição de materiais e equipamentos para a creche do bairro Maria Luiza IV; VALOR: R\$ 6.916,00 (seis mil, novecentos e dezesseis reais); VIGÊNCIA: 12 (doze) meses; MODALIDADE: PREGÃO n.º 070/2016; FUNDAMENTO: Lei Federal 10.520/02 e Decretos Executivos nº 326/2006 e 392/2005; DATA PUBLIC: 28/05/2016.

HOMOLOGAÇÃO DE LICITAÇÃO E EXTRATO DE CONTRATO

Contrato nº 061/2016; DATA ASSINAT: 06/05/2016; CONTRATADO: A. C. Dos Santos Móveis – ME; CNPJ: 12.517.378/0001-46; ENDEREÇO: Rua Arnold Gut Júnior, nº 237, município de Várzea Paulista/SP; OBJETO: Aquisição de materiais e equipamentos para a creche do bairro Maria Luiza IV; VALOR: R\$ 430,00 (quatrocentos e trinta reais); VIGÊNCIA: 12 (doze) meses; MODALIDADE: PREGÃO n.º 070/2016; FUNDAMENTO: Lei Federal 10.520/02 e Decretos Executivos nº 326/2006 e 392/2005; DATA PUBLIC: 28/05/2016.

HOMOLOGAÇÃO DE LICITAÇÃO E EXTRATO DE CONTRATO

Contrato nº 062/2016; DATA ASSINAT: 06/05/2016; CONTRATADO: Marte Indústria e Mobiliário Ltda. – EPP; CNPJ: 03.300.763/0001-46; ENDEREÇO: Avenida João Pinto, nº 425, município de Mogi Mirim/SP; OBJETO: Aquisição de materiais e equipamentos para a creche do bairro Maria Luiza IV; VALOR: R\$ 4.048,00 (quatro mil e quarenta e oito reais); VIGÊNCIA: 12 (doze) meses; MODALIDADE: PREGÃO n.º 070/2016; FUNDAMENTO: Lei Federal 10.520/02 e Decretos Executivos nº 326/2006 e 392/2005; DATA PUBLIC: 28/05/2016.

HOMOLOGAÇÃO DE LICITAÇÃO E EXTRATO DE CONTRATO

Contrato nº 063/2016; DATA ASSINAT: 06/05/2016; CONTRATADO: Armazena Indústria de Móveis Ltda. – EPP; CNPJ: 15.595.248/0001-10; ENDEREÇO: Avenida Geraldo Potyguara S. Franco, nº 640 – A, município de Mogi Mirim/SP; OBJETO: Aquisição de materiais e equipamentos para a creche do bairro Maria Luiza IV; VALOR: R\$ 19.289,00 (dezenove mil duzentos e oitenta e nove reais); VIGÊNCIA: 12 (doze) meses; MODALIDADE: PREGÃO n.º 070/2016; FUNDAMENTO: Lei Federal 10.520/02 e Decretos Executivos nº 326/2006 e 392/2005; DATA PUBLIC: 28/05/2016.

HOMOLOGAÇÃO DE LICITAÇÃO E EXTRATO DE CONTRATO

Contrato nº 064/2016; DATA ASSINAT: 06/05/2016; CONTRATADO: J. C. Barbieri & Cia Ltda. – EPP; CNPJ: 00.548.120/0001-28; ENDEREÇO: Avenida Doutor Fabrício Vampre, nº 488, município de Limeira/SP; OBJETO: Aquisição de materiais e equipamentos para a creche do bairro Maria Luiza IV; VALOR: R\$ 1.004,20 (um mil, quatro reais e vinte centavos); VIGÊNCIA: 12 (doze) meses; MODALIDADE: PREGÃO n.º 070/2016; FUNDAMENTO: Lei Federal 10.520/02 e Decretos Executivos nº 326/2006 e 392/2005; DATA PUBLIC: 28/05/2016.

HOMOLOGAÇÃO DE LICITAÇÃO E EXTRATO DE CONTRATO

Contrato nº 065/2016; DATA ASSINAT: 06/05/2016; CONTRATADO: Rosilene Aparecida Hernandes Eireli – ME; CNPJ: 08.148.745/0001-04; ENDEREÇO: Rua Francisco Contini, n.º. 161, município de Presidente Prudente/SP; OBJETO: Aquisição de materiais e equipamentos para a creche do bairro Maria Luiza IV; VALOR: R\$ 9.221,00 (nove mil, duzentos e vinte e um reais); VIGÊNCIA: 12 (doze) meses; MODALIDADE: PREGÃO n.º 070/2016; FUNDAMENTO: Lei Federal 10.520/02 e Decretos Executivos nº 326/2006 e 392/2005; DATA PUBLIC: 28/05/2016.

HOMOLOGAÇÃO DE LICITAÇÃO E EXTRATO DE CONTRATO

Contrato nº 066/2016; DATA ASSINAT: 06/05/2016; CONTRATADO: Acosta e Quadri & Cia Ltda. – ME; CNPJ: 05.568.807/0001-49; ENDEREÇO: Avenida Getúlio Vargas, nº 588, município de Joaquim Távora/SP; OBJETO: Aquisição de materiais e equipamentos para a creche do bairro Maria Luiza IV; VALOR: R\$ 2.744,00 (dois mil, setecentos e quarenta e quatro reais); VIGÊNCIA: 12 (doze) meses; MODALIDADE: PREGÃO n.º 070/2016; FUNDAMENTO: Lei Federal 10.520/02 e Decretos Executivos nº 326/2006 e 392/2005; DATA PUBLIC: 28/05/2016.

HOMOLOGAÇÃO DE LICITAÇÃO E EXTRATO DE CONTRATO

Contrato nº 067/2016; DATA ASSINAT: 06/05/2016; CONTRATADO: Daniel Perassoli – ME; CNPJ: 22.104.341/0001-40; ENDEREÇO: Rua Presidente Juscelino, nº 112, município de Paraguaçu Paulista/SP; OBJETO: Aquisição de materiais e equipamentos para a creche do bairro Maria Luiza IV; VALOR: R\$ 3.396,00 (três mil, trezentos e noventa e seis reais); VIGÊNCIA: 12 (doze) meses; MODALIDADE: PREGÃO n.º 070/2016; FUNDAMENTO: Lei Federal 10.520/02 e Decretos Executivos nº 326/2006 e 392/2005; DATA PUBLIC: 28/05/2016.

HOMOLOGAÇÃO DE LICITAÇÃO E EXTRATO DE CONTRATO

Contrato nº 068/2016; DATA ASSINAT: 06/05/2016; CONTRATADO: Nova ML Distribuição Ltda.; CNPJ: 20.928.054/0001-29; ENDEREÇO: Rua dos Médicos, nº 102, município de Belo Horizonte/MG; OBJETO: Aquisição de materiais e equipamentos para a creche do bairro Maria Luiza IV; VALOR: R\$ 25.518,00 (vinte e cinco mil quinhentos e dezoito reais); VIGÊNCIA: 12 (doze) meses; MODALIDADE: PREGÃO n.º 070/2016; FUNDAMENTO: Lei Federal 10.520/02 e Decretos Executivos nº 326/2006 e 392/2005; DATA PUBLIC: 28/05/2016.

HOMOLOGAÇÃO DE LICITAÇÃO E EXTRATO DE CONTRATO

Contrato nº 069/2016; DATA ASSINAT: 11/05/2016; CONTRATADO: Marmoraria Pires Ltda.; CNPJ: 14.688.247/0001-57; ENDEREÇO: Rua Laffayetti Muller Leal, nº 1143, município de Lençóis Paulista/SP; OBJETO: Fornecimento e instalação de divisórias e bancadas de granito para as obras de construção do Teatro Municipal; VALOR: R\$ 27.500,00 (vinte e sete mil e quinhentos reais); VIGÊNCIA: 12 (doze) meses; MODALIDADE: PREGÃO n.º 073/2016; FUNDAMENTO: Lei Federal 10.520/02 e Decretos Executivos nº 326/2006 e 392/2005; DATA PUBLIC: 28/05/2016.

HOMOLOGAÇÃO DE LICITAÇÃO E EXTRATO DE CONTRATO

Contrato nº 070/2016; DATA ASSINAT: 18/05/2016; CONTRATADO: EGP Empresa de Gestão Pública Ltda. – EPP; CNPJ: 14.336.451/0001-09; ENDEREÇO: Rua Nélio Guimarães, nº 1501, município de Ribeirão Preto/SP; OBJETO: Realização de concurso público para provimento de diversos cargos de médicos do quadro de servidores da Prefeitura Municipal de Lençóis Paulista; VALOR: R\$ 4.500,00 (quatro mil e quinhentos reais); VIGÊNCIA: 12 (doze) meses; MODALIDADE: PREGÃO n.º 079/2016; FUNDAMENTO: Lei Federal 10.520/02 e Decretos Executivos nº 326/2006 e 392/2005; DATA PUBLIC: 28/05/2016.

HOMOLOGAÇÃO DE LICITAÇÃO E EXTRATO DE CONTRATO

Contrato nº 071/2016; DATA ASSINAT: 19/05/2016; CONTRATADO: MS Tech Educação e Tecnologia S/A; CNPJ: 01.666.537/0001-58; ENDEREÇO: Rua Joaquim Anacleto Bueno 1-42, município de Bauru/SP; OBJETO: Contratação de empresa especializada para o fornecimento de licença por tempo indeterminado (ad perpetuum) e de forma não exclusiva, com a entrega de seus códigos-fonte; VALOR: R\$ 285.499,00 (duzentos e oitenta e cinco mil, quatrocentos e noventa e nove reais); VIGÊNCIA: 12 (doze) meses; MODALIDADE: PREGÃO n.º 077/2016; FUNDAMENTO: Lei Federal 10.520/02 e Decretos Executivos nº 326/2006 e 392/2005; DATA PUBLIC: 28/05/2016.

HOMOLOGAÇÃO DE LICITAÇÃO E EXTRATO DE CONTRATO

Contrato nº 072/2016; DATA ASSINAT: 19/05/2016; CONTRATADO: Janpe Engenharia Ltda. – EPP; CNPJ: 22.471.372/0001-39; ENDEREÇO: Rua Santa Catarina, n.º 550, município de Lençóis Paulista/SP; OBJETO: Execução das obras de ampliação da unidade de saúde do ESF Dra. Irene Alcídia Costa Andrade; VALOR: R\$ 82.039,00 (oitenta e dois mil e trinta e nove reais); VIGÊNCIA: 12 (doze) meses; MODALIDADE: CONVITE n.º 013/2016; FUNDAMENTO: Art. 23, II, “a” da Lei Federal 8.666/93; DATA PUBLIC: 28/05/2016.

Continua na página N3



Prefeitura Municipal de Lençóis Paulista



Continuação da página N2

HOMOLOGAÇÃO DE LICITAÇÃO E EXTRATO DE CONTRATO

Ata de Registro de Preços nº 117/2016; DATA ASSINAT: 10/05/2016; CONTRATADO: Tinpavi Comércio de Tintas Ltda.; CNPJ: 17.592.525/0001-66; ENDEREÇO: Rua Cecília de Alvarenga Freire Pimentel, n.º 277, no município de Tupã/SP; OBJETO: Registro de preços para aquisição cones para sinalização viária; VIGÊNCIA: 12 (doze) meses; MODALIDADE: PREGÃO n.º 072/2016; FUNDAMENTO: Lei Federal 10.520/02 e Decretos Executivos nº 326/2006 e 392/2005; DATA PUBLIC: 28/05/2016.

HOMOLOGAÇÃO DE LICITAÇÃO E EXTRATO DE CONTRATO

Ata de Registro de Preços nº 118/2016; DATA ASSINAT: 12/05/2016; CONTRATADO: Supermercado Santo Expedito Lençóis Paulista Ltda.; CNPJ: 52.706.900/0001-52; ENDEREÇO: Rua Rio Grande do Sul, n.º 367, município Lençóis Paulista/SP; OBJETO: Registro de preços para aquisição de frutas; VIGÊNCIA: 12 (doze) meses; MODALIDADE: PREGÃO n.º 071/2016; FUNDAMENTO: Lei Federal 10.520/02 e Decretos Executivos nº 326/2006 e 392/2005; DATA PUBLIC: 28/05/2016.

HOMOLOGAÇÃO DE LICITAÇÃO E EXTRATO DE CONTRATO

Ata de Registro de Preços nº 119/2016; DATA ASSINAT: 12/05/2016; CONTRATADO: Carneiro e Andrade Comércio de Materiais Elétricos Ltda. – ME; CNPJ: 14.952.987/0001-59; ENDEREÇO: Rua Machado de Assis, n.º 327, município de Lençóis Paulista/SP; OBJETO: Registro de preços para aquisição de diversos tipos de materiais elétricos; VIGÊNCIA: 12 (doze) meses; MODALIDADE: PREGÃO n.º 075/2016; FUNDAMENTO: Lei Federal 10.520/02 e Decretos Executivos nº 326/2006 e 392/2005; DATA PUBLIC: 28/05/2016.

HOMOLOGAÇÃO DE LICITAÇÃO E EXTRATO DE CONTRATO

Ata de Registro de Preços nº 120/2016; DATA ASSINAT: 16/05/2016; CONTRATADO: Aglon Comércio e Representações Ltda.; CNPJ: 65.817.900/0001-71; ENDEREÇO: Avenida Visconde de Nova Granada, n.º 1.105, município de Leme/SP; OBJETO: Registro de preços para aquisição de medicamentos (Lote D); VIGÊNCIA: 12 (doze) meses; MODALIDADE: PREGÃO n.º 076/2016; FUNDAMENTO: Lei Federal 10.520/02 e Decretos Executivos nº 326/2006 e 392/2005; DATA PUBLIC: 28/05/2016.

HOMOLOGAÇÃO DE LICITAÇÃO E EXTRATO DE CONTRATO

Ata de Registro de Preços nº 121/2016; DATA ASSINAT: 16/05/2016; CONTRATADO: Prati, Donaduzzi & Cia Ltda.; CNPJ: 73.856.593/0001-66; ENDEREÇO: Rua Mitsugoro Tanaka, n.º 145, Centro Industrial Nilton Arruda, Município de Toledo/PR; OBJETO: Registro de preços para aquisição de medicamentos (Lote D); VIGÊNCIA: 12 (doze) meses; MODALIDADE: PREGÃO n.º 076/2016; FUNDAMENTO: Lei Federal 10.520/02 e Decretos Executivos nº 326/2006 e 392/2005; DATA PUBLIC: 28/05/2016.

HOMOLOGAÇÃO DE LICITAÇÃO E EXTRATO DE CONTRATO

Ata de Registro de Preços nº 122/2016; DATA ASSINAT: 16/05/2016; CONTRATADO: Ciamed Distribuidora de Medicamentos Ltda.; CNPJ: 05.782.733/0001-49; ENDEREÇO: Rua Guerino Lucca, n.º 315, município de Encantado/RS; OBJETO: Registro de preços para aquisição de medicamentos (Lote D); VIGÊNCIA: 12 (doze) meses; MODALIDADE: PREGÃO n.º 076/2016; FUNDAMENTO: Lei Federal 10.520/02 e Decretos Executivos nº 326/2006 e 392/2005; DATA PUBLIC: 28/05/2016.

HOMOLOGAÇÃO DE LICITAÇÃO E EXTRATO DE CONTRATO

Ata de Registro de Preços nº 123/2016; DATA ASSINAT: 16/05/2016; CONTRATADO: R.A.P. Aparecida Comércio de Medicamentos Ltda.; CNPJ: 06.968.107/0001-04; ENDEREÇO: Rua Rodrigues César, n.º 174, Vilas dos Lavradores, município de Botucatu/SP; OBJETO: Registro de preços para aquisição de medicamentos (Lote D); VIGÊNCIA: 12 (doze) meses; MODALIDADE: PREGÃO n.º 076/2016; FUNDAMENTO: Lei Federal 10.520/02 e Decretos Executivos nº 326/2006 e 392/2005; DATA PUBLIC: 28/05/2016.

HOMOLOGAÇÃO DE LICITAÇÃO E EXTRATO DE CONTRATO

Ata de Registro de Preços nº 124/2016; DATA ASSINAT: 16/05/2016; CONTRATADO: Dupatri Hospitalar Comércio Importação e Exportação Ltda.; CNPJ: 04.027.894/0003-26; ENDEREÇO: Rua Geraldo Gentil Aires, n.º 162 – Jardim Paulista, município de Catalão/GO; OBJETO: Registro de preços para aquisição de medicamentos (Lote D); VIGÊNCIA: 12 (doze) meses; MODALIDADE: PREGÃO n.º 076/2016; FUNDAMENTO: Lei Federal 10.520/02 e Decretos Executivos nº 326/2006 e 392/2005; DATA PUBLIC: 28/05/2016.

HOMOLOGAÇÃO DE LICITAÇÃO E EXTRATO DE CONTRATO

Ata de Registro de Preços nº 125/2016; DATA ASSINAT: 16/05/2016; CONTRATADO: Comercial Cirúrgica Rioclarense Ltda.; CNPJ: 67.729.178/0004-91; ENDEREÇO: Rua da Saudade, 45A, município de Poços de Caldas/MG; OBJETO: Registro de preços para aquisição de medicamentos (Lote D); VIGÊNCIA: 12 (doze) meses; MODALIDADE: PREGÃO n.º 076/2016; FUNDAMENTO: Lei Federal 10.520/02 e Decretos Executivos nº 326/2006 e 392/2005; DATA PUBLIC: 28/05/2016.

HOMOLOGAÇÃO DE LICITAÇÃO E EXTRATO DE CONTRATO

Ata de Registro de Preços nº 126/2016; DATA ASSINAT: 16/05/2016; CONTRATADO: Anbioton Importadora Ltda.; CNPJ: 11.260.846/0001-87; ENDEREÇO: Rua Doze de Maio, n.º 547, município de Guarulhos/SP; OBJETO: Registro de preços para aquisição de medicamentos (Lote D); VIGÊNCIA: 12 (doze) meses; MODALIDADE: PREGÃO n.º 076/2016; FUNDAMENTO: Lei Federal 10.520/02 e Decretos Executivos nº 326/2006 e 392/2005; DATA PUBLIC: 28/05/2016.

HOMOLOGAÇÃO DE LICITAÇÃO E EXTRATO DE CONTRATO

Ata de Registro de Preços nº 127/2016; DATA ASSINAT: 16/05/2016; CONTRATADO: Paulo Henrique de Souza Pimentel; CNPJ: 11.260.846/0001-87; ENDEREÇO: Rua Dr. Antonio Tedesco, n.º 696, município de Lençóis Paulista/SP; OBJETO: Registro de preços para aquisição de suprimentos de informática; VIGÊNCIA: 12 (doze) meses; MODALIDADE: PREGÃO n.º 074/2016; FUNDAMENTO: Lei Federal 10.520/02 e Decretos Executivos nº 326/2006 e 392/2005; DATA PUBLIC: 28/05/2016.

HOMOLOGAÇÃO DE LICITAÇÃO E EXTRATO DE CONTRATO

Ata de Registro de Preços nº 128/2016; DATA ASSINAT: 18/05/2016; CONTRATADO: Paulo Henrique de Souza Pimentel; CNPJ: 12.383.558/001-82; ENDEREÇO: Rua C, Quadra D, Lotes 13/14, sala 01, município Ilhéus/BA; OBJETO: Registro de preços para aquisição de Netbooks; VIGÊNCIA: 12 (doze) meses; MODALIDADE: PREGÃO n.º 078/2016; FUNDAMENTO: Lei Federal 10.520/02 e Decretos Executivos nº 326/2006 e 392/2005; DATA PUBLIC: 28/05/2016.

Publicado no jornal O Eco, no dia 28 de Maio de 2016. Na página N3. Valor da publicação R\$ 214,14



Prefeitura Municipal de Lençóis Paulista

EDITAL DE CONVOCAÇÃO

A Comissão Municipal de Serviço Civil de Lençóis Paulista, Convoca, o(s) interessado(s) abaixo relacionado(s) aprovado(s) no Concurso Público abaixo identificado para o preenchimento de 3 (três) vagas, na Prefeitura Municipal de Lençóis Paulista e informa que o não comparecimento no dia, horário e local estabelecidos pela presente convocação implicará na perda de vaga conforme preceitua a lei.

Edital: 04/2015
Cargo: Cozinheiro
Local: Comissão Municipal de Serviço Civil, sita na Avenida Brasil, 850, centro, Lençóis Paulista, SP.
Data: 1º de junho de 2016
Horário: 8h30

- 01 – Ivani Angelo Ferreira
- 02 – Iraci Venancio Stati
- 03 – Maria Marcia de Souza
- 04 – Sueli de Fatima Faioli Silva
- 05 – Valdira dos Santos Silva
- 06 – Nilzete Lima dos Santos
- 07 – Marcia Cristina Domingues

Lençóis Paulista, 24 de maio de 2016.

Marcos Norabele
Presidente Comissão Municipal de Serviço Civil

Publicado no jornal O Eco, no dia 28 de Maio de 2016. Na página N3. Valor da publicação R\$ 39,26



Prefeitura Municipal de Lençóis Paulista

DESPACHO DE RATIFICAÇÃO DE DISPENSA DE LICITAÇÃO

IZABEL CRISTINA CAMPANARI LORENZETTI, Prefeita Municipal de Lençóis Paulista, usando das atribuições que lhe foram conferidas por lei, ratifica a contratação da locação de um imóvel localizado nesta cidade de Lençóis Paulista, sito à Rua Antonio Boso, n.º 70, Distrito de Alfredo Guedes, de propriedade de Celso Luiz Costa, inscrito no CPF/MF sob nº 120.210.488-61, para abrigar o posto policial do Distrito de Alfredo Guedes, por 12 (doze) meses, com o valor mensal de R\$ 756,00 (setecentos e cinquenta e seis reais), cuja despesa correrá através da DISPENSA DE LICITAÇÃO N.º 012/2016, Processo n.º 124/2016, com fundamento no disposto no artigo 24, inciso X da Lei Federal n.º 8.666/93. Publique-se, como condição de eficácia do ato.

Lençóis Paulista, 20 de maio de 2016.

IZABEL CRISTINA CAMPANARI LORENZETTI
Prefeita Municipal

Publicado no jornal O Eco, no dia 28 de Maio de 2016. Na página N3. Valor da publicação R\$ 30,88



Prefeitura Municipal de Lençóis Paulista

MULTA

Ficam os contribuintes/responsáveis abaixo identificados, nos termos das Leis Municipais nº 2.530/97 e 2.911/01, regulamentadas pelo Decreto Municipal nº 314/2014, que já foram **NOTIFICADOS** a executar a limpeza e demais atos indispensáveis à manutenção dos imóveis de suas respectivas propriedades, no prazo de 05 (cinco) dias.

Caso não haja manifestação do proprietário ou responsável, será realizada a limpeza do imóvel pela Prefeitura Municipal e debitado a multa e cobrança da limpeza em dívida ativa.

Lençóis Paulista, 28 de Maio de 2016.

Diretoria de Agricultura e Meio Ambiente

Nome	Endereço	Laudô	Cadastro imobiliário	Valor
Maria Luiza Comércio e Empreendimentos Ltda	Rua Benedito Pereira de Andrade L08 Q03 Maria Luiza IV	386	27702/5772	R\$211,70
Infratec Empreendimentos Imobiliários Ltda	Rua Armando Firmino Dalben L24 Q L Planalto	384	29306/6520	R\$146,00

Publicado no jornal O Eco, no dia 28 de Maio de 2016. Na página N3. Valor da publicação R\$ 46,76



Prefeitura Municipal de Lençóis Paulista



Aviso de Licitação – Pregão nº 089/2016 – Processo nº 127/2016

Objeto: Registro de preços para aquisição de suplementos e dietas alimentares. Tipo: Menor preço – Recebimento das propostas e sessão de lances: 08 de junho de 2016 às 10:00 horas – O edital encontra-se disponível no site www.lencois-paulista.sp.gov.br – Informações: Praça das Palmeiras nº 55, Lençóis Paulista, Fone: 14-3269.7022/3269.7088, Fax 14-3263.0040. Lençóis Paulista, 25 de maio de 2016. **JOSÉ DENILSON NOGUEIRA** – Diretor de Suprimentos.

Aviso de Licitação – Pregão nº 090/2016 – Processo nº 128/2016

Objeto: Aquisição de piso intertravado para colocação em áreas de lazer e praças públicas Tipo: Menor preço – Recebimento das propostas e sessão de lances: 08 de junho de 2016 às 14:00 horas – O edital encontra-se disponível no site www.lencois-paulista.sp.gov.br – Informações: Praça das Palmeiras nº 55, Lençóis Paulista, Fone: 14-3269.7022/3269.7088, Fax 14-3263.0040. Lençóis Paulista, 25 de maio de 2016. **JOSÉ DENILSON NOGUEIRA** – Diretor de Suprimentos.

Publicado no jornal O Eco, no dia 28 de Maio de 2016. Na página N3. Valor da publicação R\$ 38,66

Classificados



VEÍCULOS VENDA

KADETT 94/95, cor cinza, R\$ 7.500,00, á álcool. Tratar (14) 99602-7386/3264-5892 com Edson

GOL 2009 G5, 4 portas, vidros e travas elétricas, doc até 2017, R\$ 19.000,00. Tratar (14) 99682-7551

CAPTIVA SPORT FWD, 2.4, 16V, 171/185cv, ano 2011/2011, cor preta, R\$ 59.000,00. Tratar (14) 3264-6226/99694-9060 c/ Rogério

GOL 1.0 2P, branco, 2001, gasolina, rodas de liga, vidros elétricos, trava e alarme – R\$ 11.900,00 tel.99614-3191

GOL RALLY 1.6, 2012, branco, completo top de linha, 2º dono, R\$-32.900,00 tratar tel/whats 99614-3191.

MONTANA LS 1.4 prata, ano 2016, completa, com lona marítima e sensor de ré tratar tel/whats 99614-3191.

CAMINHÃO CAÇAMBA para entulho, modelo 1513, ano 82, com várias caçambas, aceita troca no negócio. Tratar (14) 99712-2211

SAVEIRO 95 1.8, gasolina, cor branca, R\$ 11.500,00. Tratar (14) 99693-8389

CIVIC LXS 1.8 automático flex 2009 R\$ 39.990,00 Shop Car rua: 25 de janeiro n 332. Tel: 14 3264-3644

SIENA FIRE flex 2009 R\$ 500,00 entrada + 48 x R\$ 699,00 Shop Car rua: 25 de janeiro n 332. Tel: 14 3264-3644

CLASSIC 2008 completo flex R\$ 17.490,00 Shop Car rua: 25 de janeiro n 332. Tel: 14 3264-3644

ESCORT GL 1.6, ano 95, á gasolina. Tratar (14) 99664-8927/ 3263-7349.

CLASSIC 2011 flex preto R\$ 18.990,00 Shop Car rua: 25 de janeiro n 332. Tel: 14 3264-3644

LOGAN 1.0 2008 completo R\$ 16.990,00 Shop Car rua: 25 de janeiro n 332. Tel: 14 3264-3644

LOGAN 1.6 completo 2008 R\$ 17.990,00 Shop Car rua: 25 de janeiro n 332. Tel: 14 3264-3644

FIESTA 1.0 completo - ar 2008 R\$ 18.500,00 Shop Car rua: 25 de janeiro n 332. Tel: 14 3264-3644

ECOSPORT 2.0 completo flex 2009 R\$ 30.490,00 Shop Car rua: 25 de janeiro n 332. Tel: 14 3264-3644

COBALT 1.8 LTZ completo + My Link 2015 prata R\$ 43.990,00 Shop Car rua: 25 de janeiro n 332. Tel: 14 3264-3644

CRUZE SEDAN LT 1.8 flex 2014 automático, cor prata, completo bancos em couro, air bag, controle de som no volante, retrovisor foto crômico, carro com apenas 20 mil km na garantia R\$ 65.000,00. Fone (14) 99876-5249

RENAULT CLIO sedan ano 2003 1.0 completo, doc OK, valor R\$ 8.900,00 (não aceito trocas) interessados ligar (14) 3263-1667 res (14) 99708-1331 vivo falar com Marcos

CORSA HATCH ano 1997 4 portas, 1.6 completo- ar valor R\$ 10.500,00 (não aceito trocas) interessados ligar (14) 3263-1667 res (14) 99708-1331 vivo falar com Marcos

FOX 2004 2 portas 1.0 flex, completo, vendo ou troco por carro ou moto de menor valor. Valor para venda R\$ 14.500,00 na troca considerar o valor de R\$ 15.500,00 interessados ligar (14) 3263-1667 res (14) 99708-1331 vivo falar com Marcos

CRUZE LT Hacht, 2013, cor branca, automático, bancos de couro, completo, impecável. Tratar fone: (14) 99739-3251/99605-5662.

PALIO FIRE Economy, 2011, cor prata, flex, direção hidráulica, superconservado. Valor R\$ 19.500,00. Tratar: (14) 99739-3251/99605-5662.

CORSA SEDAN 4 portas, á gasolina, trava elétrica e alarme, 04 pneus novos e revisado, R\$ 13 mil. Tratar (14) 99648-3239/ 3263-3849



MOTOCICLETAS VENDA

HONDA CBR 900RR, ano 1999, com 45.000km, cor verde, pneus novos, com alarme de sensor, em excelente estado. Tratar (14) 99786-4342

CG TITAN 150 EX R\$ 4.700,00 Shop Car rua: 25 de janeiro n 332. Tel: 14 3264-3644

V STROM, ano 2007, 1000 cilindradas, documento OK, lindona! Tratar fone: (14) 99739-3251/99605-5662.

HONDA BIZ 125, ano 2012, único dono, em ótimo estado de conservação. Tratar fone (14) 99777-6943.

OPORTUNIDADE EXCELENTE BAIXO INVESTIMENTO

Já pensou em comer arroz, feijão, etc, a custo zero e ainda ter uma renda extra?

Inf. (14) 99600-2233



EMPREGOS

ATENÇÃO PATROAS! Se você precisa de empregada doméstica com experiência ligue para o Sindicato das Domésticas (14) 3263-1923 das 14h as 17h30

PROCURO EMPREGO como empregada doméstica, tenho 20 anos de experiência. Tratar (14) 3263-4212/ 9.9832-3375

AUX. ELETRICISTA – com CNH. Tratar (14) 9.9697-2345

PRECISA-SE MOTOTAXISTAS tratar c/ Valdir (14) 9.9895-2612 vivo

PROCURAM-SE VAGAS de auxiliar de eletricista. Tratar (14) 98143-3274 com André



ANIMAIS

PET FAMÍLIA banho e tosa seu melhor amigo merece os nossos cuidados! Tratar na R: Argentina, 244, Jd Europa Macatuba. Telefone (14) 99653-9737/ 3268-1538

TOCA RAÇÕES onde você encontra vários tipos de rações e tralha para pesca. Tratar na R: Horácio Dias Batista, 77, Caju II ou telefone (14) 3264-9076.



SERVIÇOS

ROCHA SERRALHERIA - Portões basculantes, portas, vitrôs, esquadrias metálicas em geral, faça um orçamento. Tratar na R: Paraná, s/n Jardim Cruzeiro ou no telefone (14) 3263-5428/ 9.9724-0188 com João Sérgio Rocha.

TRANSPORTE ALUNOS para Anhanguera em Bauru, ainda há vagas! Tratar com Lourival (14) 3263-6363/ 98188-0788 (TIM) / 99733-5300 (VIVO)

SERRALHERIA CONGLIAN – Atenção! Super promoção de portões basculantes, portões sociais, grades e muito mais, tudo em chapa de aço de alta qualidade, com a garantia de serviços. Consulte-nos antes de fechar negócio, faça um orçamento sem compromisso, para Lençóis e Macatuba. Você não vai se arrepender! Telefone (14) 3263-1148/ 9.9758-3585 c/ Danilo

FRETES MUDANÇAS - Ligue (14) 3263-6074/ 99849-8899/ 98127-2764 (vivo) com Benedito (Donizete) Rua: João Capoani, nº 220, Núcleo H Luiz Zillo

RL CAÇAMBA - Tratar na Rua: São Mateus, 133, Bairro Corvo Branco, Lençóis Paulista-SP ou telefone (14) 99789-2210/ 99777-2218



SUCATÃO DO DIDI

COMPRA DE PAPELÃO, FERRO VELHO, COBRE ALUMINÍO EM GERAL

(14) 3264-6195 / 9 9675-8650
Rua William Orsi, 57 - Jardim Itapuã - Lençóis Paulista

JR SERVIÇO de Poda de Árvores- Melhoria de estética de árvores de pequeno e médio porte. Faça também roçada de terrenos, jardins e aplicação de mata-mato. Obs.: Sou formado em Gestão Ambiental e em poda de árvores. Tratar c/ João Roberto (14) 99790-6080/ 99777-7520.

SERRALHERIA PAULISTA – Fabricação de portões, estruturas e suportes. Tratar na R: Francisco Radichi, 427, Jd Humaitá. Telefone (14) 99805-7346/ 99889-1342

MOTO TÁXI Vando, corridas dentro da cidade, entregas e encomendas. Tratar (14) 99737-1318

FAÇO SERVIÇOS de jardinagem em geral, faça um orçamento s/ compromisso. Tratar com Jair (14) 99625-7279/ 99848-7324

AULAS PARTICULARES e reforços de Espanhol c/ professora nativa Gilda. Tratar (14) 3263-4406/ 99695-2718

BORRACHARIA TIÃO - Tratar na R: Palmiro Diegoli, 129, Jardim Primavera ou no telefone (14) 3264-8827.

FE BARBOSA Chefe em Gastronomia, comida nacional, almoço e jantar á domicílio. Tratar (14) 99703-0812

PEDICURE DOMICÍLIO c/ hora marcada p/ idosas, agende seu horário. Tratar (14) 99658-6608.



FORMAÇÃO PROFISSIONAL DA BELEZA

Abre vaga para

AUXILIAR DE LIMPEZA

Com experiência na função

Interessados enviar currículo na Rua Sete de Setembro, 963 - Centro - Lençóis Paulista ou no e-mail lencoispaulista@efac.com.br

AUTO ELÉTRICA PAÇOCA

Serviços de auto elétrica e venda de baterias



Fone: (14) 3263-0224

Rua Niterói, 72 - Centro
CEP 18.680-700 - Lençóis Paulista - SP

RESTAURANTE e MARMITARIA
Vida Saudável
Marmita e marmitex e sucos naturais
Aceitamos:
MasterCard VISA
DISK ENTREGA:
(14) 3263-4403 - (14) 99726-7987
Av. Jácomo Augusto Paccola, 401 - Caju II

GELA GUELA
Sorveteria e Lanchonete
DISK ENTREGA
9 9107-0897
9 8111-0926
Rua Teófilo Honório, 255 - Jd. Planalto
Macatuba - SP

Classificados



Shop Car, onde a qualidade faz a diferença!

Endereço: Av. 25 de Janeiro, 332 - Centro - Fone: (14) 3264-3644



SERVIÇOS

MAGNO ELETRICISTA

- serviços de instalação e reparos elétricos em geral, atendimento 24h. Tratar (14) 996-800-411 ou lpmagno.mao@hotmail.com.

DANY MODAS

- moda feminina e acessórios, R: Geraldo Pereira de Barros, 850. Tratar (14) 3264-9288.

AULAS PARTICULARES

de matemática, física, química e inglês. Aulas de reforço para Ensino Fundamental, Médio, Pré-Vestibular e auxílio em trabalhos escolares. Professor Argentino. Para agendar um horário, basta ligar 3264 7640 ou pelo Whatsapp 98162-8788.

AULAS DESENHO e pintura digital (caricaturas e outros). Tratar (14) 991-127-826/ 3264-6558 com Cristiano Paccola.

ACORDEON VENDO

troco, conserto, tiro vazamento do fole e tenho correia e fecho de fole. Tratar (14) 99711-8613

SANHEIRO TRANSPORTE

Escolar, leva e traz seu filho para as escolas com a segurança que você precisa; Educação Infantil, Ensino Fundamental. Tratar (14) 3263-3539.

APLICAM-SE HERBICIDAS

mata - mato em terrenos e quintais. Tratar (14) 99127-0004

RUBINHO ESTOFADOS

- conforto e qualidade em 1º lugar, reforma de estofados em geral. Tratar na AV Nações Unidas, 230, Núcleo. Fone (14) 3264-7318 (14) 3264-8163 e 99781-7519.

REGIONAL ANDRADE Assessoria Rural LTDA. Vai comprar seu imóvel rural? Consulte um Gestor Ambiental, assessoria em regularização e avaliação de conformidade. Tratar (14) 99683-6437, www.regionaltodaraca.blogspot.com

SUCATÃO DIDI

- compra ferro, papelão, cobre, alumínio em geral. Tratar na Rua Willian Orsi, nº 57, Jardim Itapuã. Fone (14) 3264-6195/ 99675-8650. Email: reciclaveismc@hotmail.com.br

FEIJÃO GÁS

e Água, entrega até às 20h00, grátis um brinde! Tratar (14) 3263-7349/ 99664-8927/ 99691-3639

CHECK LAUDO

Vistorias Veicular, vistoria em autos, motos, ônibus, caminhões, etc. Rua Líbero Badaró, 523, Jd. Morumbi, (ao lado da oficina do Milani) Telefone (14) 3263-1795 e 997-115-644.

FAÇO PULVERIZAÇÃO

no combate de doenças e pragas, em plantas frutíferas e ornamentais. Tratar (14) 99127-0004

NATAL JARDINAGEM

- faço manutenção em jardim, limpeza de terrenos, poda de árvores e até aplicação de venenos. Tratar (14) 99840-8705/ 3263-4159 tudo p/ facilitar o seu jardim!

GEOVANE ELÉTRICA

Residencial: Serviços Instalações e reparos elétricos, faça um orçamento s/ compromisso, atendimento 24 horas. Tratar (14) 3264-3837/ 9.9864-9769

CLÍNICA ODONTOLÓGICA

- Dra. Flávia Regina de Oliveira e Dra. Gisele Viana A. Rocha Capobianco. Tratar na R: Cel. Virgílio Rocha, 63- Centro- Lençóis Pta./ SP. Fone (14) 3264-9607/ 98816-2575/ 99715-2116

BLUE ANGEL

Telemensagens: Cestas, baús, flores naturais e artificiais, pelúcia, mensagem com carro de som, ligações fonadas. Tratar (14) 3263-0511/ 9.9152-0675/ 9.9736-5638 na Av. Brasil, 768.

FERNANDO CABELEIREIRO

Sorriso. Horário de atendimento de segunda das 9h às 12h30 e de terça a sexta-feira das 9h às 12h30 e 14h30 às 19h e aos sábados das 9h00 às 12h00 e 13h30 às 19h. Domingos e feriados não abriremos. Na AV: Procópio Ferreira, 510, Cecap ou telefone (14) 99675-2769.

EXCURSÕES

CHICO ONÓRIO

(14) 3268-1017
99798-0150

Dia 29 de Julho - Divino Pai Eterno (Goiás)

25 de Outubro - Gramado - (Rio Grande do Sul)

06 de Janeiro (2017) - Aparecida do Norte

12 de Janeiro (2017) - Praia de Ubatuba

FAÇO COSTURAS

e reformas de roupas em geral. Faço principalmente jalecos. Tratar (14) 3263-5044 ou na R: Amazonas, 532 V. Cruzeiro

FISIOTERAPIA ATENDIMENTO

domiciliar e consultório, R: Cap. João Antônio, 12-70, Bauru/ SP. Tratar (14) 99665-6449. Email: je_quadrado1500@hotmail.com. Com Jéssica Quadrado-Crefito 56758-LTF

AUTO LUB

- super troca de óleo. Tratar na R: Honório Barbosa, 79, Vila Antonieta. Fone (14) 3264-8925/ 3264-1885

ESTOFADOS SILVA

- Fabricação e reformas de sofás e poltronas em geral, cama box e cabeceira. Tratar na AV: Estados Unidos, 213, Jd das Nações ou no telefone (14) 99893-9657.

DELICABELI MODA

feminina evangélica (Venha conferir nossa loja). Tratar na R: Gilson Claudinei Bernardes, 174, Rondon- Telefone (14) 3263-4671.

MARCEMARIA PAULISTA

- Móveis residencial, comercial e industrial. Tratar com Parilha (14) 99757-6223 ou na R: João B. Daré, 133, Centro de Macatuba/SP

CARIMBOS LENÇÓIS

e folhinhas. Tratar na R: João Capoani, 71, Núcleo. Telefones (14) 3263-2677/ 99702-1688

AW SEGURANÇA

Eletrônica - sistemas de alarme, CFTV digital (câmeras) cerca elétrica, instalação e manutenção, concertina, monitoramento 24hs. Tratar na AV: Cruzeiro do Sul, 553, Jd Cruzeiro, Lençóis Paulista/SP. Telefone (14) 3263-3555/ 99690-3737

JS SANTOS

Automatizadores e Segurança Eletrônica - Instalação de automatizadores de portão, cercas elétricas, interfonos, alarmes, manutenção em todas as marcas. Tratar com Admilson - Técnico Autorizado (14) 99773-1547/ 98128-1597

AMBRÓZIO GÁS

- Atendendo 24hs. Tratar na R: Manoel Amâncio, 580, Mamedina. Telefones (14) 3264-8630/ 99727-8738/ 98191-1941/ 99139-6904

PILATES SOLO

- Dra. Gilliane Michelle Tavano - Cuide da sua saúde, faça pilates, inscrições abertas! Tratar na R: Escócia, nº 01-096 - Jd Europa em Macatuba. Telefone (14) 99839-0809

IZAEL ESTOFADOS

- Reforma e fabricação especializada em sofás sob medida, estofado para cama e cadeira, bancos para lancha e barco. Tratar na AV. Vinte e Cinco de Janeiro, 105, Centro. Telefone (14) 3264-7063/ 99732-3544





TRANSPORTE VAN

- Cursinhos dia e noite em Bauru - Novo Anglo, ADV, Etec, Fatec, Ana Nery, Senai, Senac e USP, poucas vagas! Tratar com Anderson Silva (14) 99664-4648

BEM ESTAR

- Clínica de fisioterapia, atendemos todos os convênios. Tratar na R: José do Patrocínio, 463, Centro. Telefone (14) 3264-8420 c/ Dr. Danilo / Dra. Joyce



Quem deseja um animal de estimação, não necessariamente necessita comprá-lo. A adoção surge como uma ótima opção, trazendo vantagens tanto para o animal quanto para seu novo guardião. Ao adotar um animal, ele tem a chance de ter uma vida digna e feliz. Animais adotados costumam ser gratos e educados, pois já passaram por inúmeras necessidades nas ruas. Também são mais sociáveis, pois convivem com outros animais em abrigos e canis. A adoção de animais abandonados ajuda a combater o comércio de fundo de quintal, diminuindo a exploração econômica de cães e gatos. A adoção de um animal abandonado muda a vida dele para sempre.

"a compaixão para com os animais é das mais nobres virtudes da natureza humana"
Charles Darwin.

Classificados

V/S IMOBILIÁRIA CRECI: 61.644-F

ALUGA-SE

Rua Santa Catarina nº 284, Jd. Panorama, Macatuba, 2 quartos, sala, cozinha, lavanderia, banheiro, e garagem, edícula com quarto, sala, cozinha e banheiro. R\$ 880,00.
Rua Chile nº 304, Jd. Europa, Macatuba, 3 quartos, sala, cozinha, banheiro e garagem. R\$ 750,00.
Rua Edvaldo Fantini nº 340, Jd. Planalto, Macatuba, 1 quarto, sala, cozinha, e banheiro. R\$ 500,00.
Rua São Paulo nº 1503, Centro, Macatuba, 3 quartos, sala, cozinha, banheiro e garagem. R\$ 880,00.
Rua Duque de Caxias nº 1243, Jd. Panorama, Macatuba, 2 quartos, sala, cozinha, banheiro. R\$ 650,00.
Av. Cel. Virgílio Rocha nº 2031, Centro, Macatuba, sala, quarto, cozinha e banheiro R\$470,00.
Av. Cel. Virgílio Rocha nº U 24, Jd. Jd. Europa, Macatuba, 2 quartos, sala, cozinha, banheiro e garagem. R\$ 500,00.
Rua Jacob Daré nº 640, casa 4, Centro, Macatuba, 2 quartos, sala, cozinha e banheiro. R\$ 500,00.
Rua Professora T. P. de Camargo nº 304, Centro, Macatuba, 2 quartos, sala, cozinha e banheiro. R\$ 450,00.
Rua Ceará nº 484, Jd. Planalto, Macatuba, 3 quartos, sala, copa, cozinha, 2 banheiros, lavanderia e garagem para 3 carros. R\$ 1.200,00.
Avenida Coronel Virgílio Rocha nº 827, Jd. Capri Macatuba, sala comercial com banheiro R\$ 650,00.
Rua Luiza Moretti nº 181, Jd. Planalto, Macatuba, 2 quartos, sala, cozinha, banheiro e entrada para carro. R\$ 550,00

VENDE-SE

Terreno no Loteamento Santa Clara, lote nº 6 quadra D, esquina, com 290,62 metros quadrados R\$ 85.000,00
Casa com 2 quartos, sala, cozinha, 3 banheiros, área de lazer nova com piscina e churrasqueira em ótima localização, no Jardim Veneza, Macatuba. Valor R\$ 430.000,00

(14) 3268-1521

Rua Profa. Teófila P. de Camargo, 7-17
 Centro - Macatuba - CEP: 17290-000
 vsimobiliaria@hotmail.com



SERVIÇOS

AND TRANSPORTE

Fretes e Mudanças - Cobrimos qualquer oferta. Tratar com Anderson Silva (14) 99664-4648

ART'S FRAN - Artigos decorativos para bebê, lembrancinhas de casamento. Facebook Art's da Fran/Whatsapp (14) 99854-0059

MARCOS SOM - manutenção geral em som automático, DVD, módulos de potência. Tratar na R: Tiradentes, 62, Centro. Tratar (14) 3263-0074/ 99876-5367

JOÃO PAULO (Maca.) - Cabelleiro. Tratar na R: José Príncipe Penhafil, 160, Jd Príncipe. Telefone (14) 99856-9966

GRÁFICA DAMASCENO. Tratar na R: Luiz Paccola, 230, Centro. E-mail: graficadamascono2015@gmail.com. Tratar (14) 3264-6610/ 3264-5894

CLAUDINHA CABELEIREIRA - Corte, selante, coloração, escova progressiva, sobrancelha de Henna. Tratar (14) 3268-1001

MARZENARIA MORETTI - Irmão Moretti desde 1960 - Especializada em armários embutidos, estantes, copa e cozinha em fôrma, móveis sob encomenda. Endereço: Av Nove de Julho, 633, Centro. Telefones (14) 3264-3238/ 3264-4143 c/ Hermes ou Claudemir

ANA ALBA - Salão de Cabelleiro feminino - Faz alisamento, especialista em cabelo afro e muito mais. Tratar (14) 3264-8937/ 99750-4767 Agende seu horário!

SÃO JOSÉ Marcenaria - Fabricamos móveis, armários embutidos, cozinhas e etc. Tratar na AV: João Paccola, 1389, Vila Antonieta II.

MOTOTAXI ESTRADAS no Jardim do Caju: (14) 3264-3424. Serviços de entregas e passageiros, confiança/agilidade/ responsabilidade.

BRESHOP BOLSA de Mulher - Roupas masculinas e femininas, adulto e infantil, brinquedos e calçados adulto e infantil, enfeites de casa e acessórios. Tratar (14) 3264-8785. Agora em novo endereço na R: Geraldo Pereira de Barros, 803, Centro.

PQNINOS BRECHÓ infantil, roupas novas e semi-novas, atendimento com hora marcada. Tratar (14) 99700-4823 Ariane.

BRECHÓ DA Li, onde você encontra roupas, calçados e acessórios. Tratar na R: José do Patrocínio, 356, Lençóis Paulista/SP

ALEXIA BRECHÓ e Presentes. Tratar na AV Cruzeiro do Sul, 549, Jd Cruzeiro. Telefone (14) 98802-7904

BRUDDY ATELÊ - Confecções e presentes - Consertos em geral. Tratar na R: XV de Novembro, 753 - Beco Amarelo, Sala 02. Telefone (14) 3264-5098

DIREÇÃO HIDRÁULICA do seu carro vazou, endureceu? Chame líder direções hidráulicas. Tratar (14) 99835-0056



ALIMENTAÇÃO

RESTAURANTE VIAJANTES - Marmitex, marmitas, self-service e prato feito. Tratar na R: Gino Augusto Antônio Bosi, 140, Pq Res. Rondon, Lençóis Pta-SP. Telefone (14) 3263-2412/ 3264-2079/ 99686-1979

PIZZARIA PRÊMIO - venha experimentar nosso rodízio de quarta, quinta e sexta-feira. Saborear vários sabores deliciosos e passar horas aconchegantes. Tratar na AV: Brasil, nº 722 ou ligue (14) 3263-0204/ 3263-2620.

MADALENA SALGADOS - aceitamos encomendas de salgados p/ festas, faço pães caseiros e recheados de todos os tipos e roscas doces, temos pronta entrega no Varejão da cidade aos domingos. Tratar (14) 99840-8705/ 3263-4159

TEMPERO CASEIRO - Venham conferir e experimentar nossos pratos quentes e frios bem diversificados, na R: Pedro Natálio Lorenzetti, 95, Paulista Shopping.

RESTAURANTE CANTINA da Família: Marmitex- marmitas- prato feito- porções- bebidas em geral. Tratar na R: Bartolomeu Bueno da Silva, 330, Vila Mamedina. Telefones (14) 3264-5206/ 99648-3625/ 99124-3833 Atendimento das 8h às 22h

NEY FRANGO assado, dentro do Varejão. Temos frango recheado, costela, pernil, linguiça e coxa e sobrecoxa. Tratar (14) 3263-1867/ 99696-7124 Venha se deliciar com nossas delícias!

MARMIARIA PRATO da Casa - Faça seu pedido, ótimos preços, comida deliciosa! Tratar (14) 99657-3328

MAMIS MARMITARIA - Comidas Caseiras e Sobremesas. Atendimento: a partir das 8h - Pedidos até as 13h30. Tratar na R: Énio Giacomini, 140 Jdílio Ferrari - Fone (14) 3263-0320/ 99647-0994.

RESTAURANTE SABOR e Cia - Temos marmitas, marmitex, self service, pratos feitos e bebidas em geral. Tratar na R: Tomé de Souza, 98, Mamedina. Telefone (14) 3264-1542/ 99617-3610

SORVETERIA/ PASTELARIA Saboreto na R: Luiz Biral, 276, Núcleo. Telefones (14) 99712-6396/ 99774-7224



DIVERSOS

MÁQUINAS COSTURA - Venda de peças, motores, caixinhas, bancadas e consertos. Tratar na Rua Santo Antônio, nº 773, Jd. Bela Vista ou (14) 99712-5303 com Cícero.

NOBEL SUPLETIVO está com matrículas abertas com provas agendadas para o dia 25/06/2016. O supletivo à distância é a solução para aquelas pessoas que não tiveram oportunidade de cursar o ensino fundamental e médio. Faça supletivo à distância. Telefone (14) 3263-1803 Paulista Shopping SALA 17

BRASIL MENTAL - Música Brasileira de Qualidade! Ouça aos domingos nova RM 87.9, das 13h as 15h. Seleção e locução Nivaldo Bispo. Tratar (14) 99761-1693.

SORVETERIA COMPLETA - Vendo duas máquinas de sorvete completa, uma marca Sorvegel 200, c/ formas para 96 picolés e 48 ITU, a outra marca Metvisa, c/ foma para 56 picolés e 30 ITU, um batedor marca Skymsem e um freezer metalfrio. Obs. Estuda-se troca por carro - Valor R\$ 22.500,00. Tratar (14) 99683-6437

VENDE-SE COMPUTADOR Dual Core 4GB memória HD 500 Giga, placa vídeo G-Force 9.400 GT, fonte 350 watts real, monitor Samsung 15 pol, R\$ 650,00. Tratar (14) 99793-8222/ 99697-2345

VENDO GELADEIRA Brastemp 440L, R\$ 600,00. Tratar (14) 9.9794-5805

VENDE-SE RESTAURANTE no Paulista Shopping. Interessados entrar em contato (14) 99803-7789 ou 99126-2309

ALUGA-SE BETONEIRAS - mensal ou diária de segunda a segunda. Tratar (14) 99686-6030

ALUGO MURO para propaganda, ótima visualização (Treze de Maio X Piedade) Tratar (14) 3263-0021.

REGULARIZA OBRA junto à Receita Federal (INSS e outras pendências). Tratar (14) 9.9785-0358 com Osmar

CARRINHO LANCHE completo, feito de aço e inox com rodinhas. Valor R\$ 600,00. Tratar: (14) 99739-3251/99605-5662.



EXCURSÕES

VIAGENS CONTRATE sua Van para o Thermas, Aeroportos, Portos e outros, van nova, com ar condicionado, DVD e WI-FI. Tratar com Lourival (14) 3263-6363/ 98188-0788 (TIM)/ 99733-5300 (VVO)

PARAQUEDAS BOITUVA - dia 25/06/2016, R\$ 380,00 com transporte, churrasco, camiseta e salto de paraquedas (sem filmagem). Tratar com Gabriel Cochi (14) 99798-8272

BALONISMO BOITUVA - dia 25/06/2016, R\$ 410,00 com transporte, churrasco, camiseta, voo (com fotos), café da manhã e um brinde com champanhe Moscatel. Tratar com Gabriel Cochi (14) 99798-8272

HOLAMBRA 11/09. Tratar c/ Ivani (14) 3263-3761/ 99724-8206 ou com Isabel (14) 99682-9892/ 3264-8436

MARIA FUMAÇA + pedreira R\$ 120,00 - 19/06. Tratar c/ Ivani (14) 3263-3761/ 99724-8206 ou com Isabel (14) 99682-9892/ 3264-8436

CAMPOS DO Jordão 10/07. Tratar c/ Ivani (14) 3263-3761/ 99724-8206 ou com Isabel (14) 99682-9892/ 3264-8436

MARIANO

Centro de cópias e papelaria

Xérox-Encadernação
 Plastificação-Scanner
 Impressões-Consultas pela internet
 Papelaria em geral

(14) **3264.8319**
99711.4751

CÓPIAS COLORIDAS

Rua Cel. Joaquim Anselmo Martins, 955
 Cep 18680-070 - Lençóis Paulista/SP
 mariano_copias@hotmail.com

CHAVEIRO TATÁ

- Chaves
- Serviços
- Chaves Codificadas

Qualidade pelo menor preço.

3264-4049
997-917-066
 (Em frente a Casas Bahia)

Rua XV de Novembro, 550A Centro - Lençóis Paulista

COMPRAS EM SÃO PAULO

TODA QUARTA E SÁBADO

9 9702-7108 | 3263-6938
 3264-7919 | 9 9794-7639
 Falar com Arlindo ou Eliza

BRINQUEDOS ANIVERSÁRIO DE CRIANÇA

EM 3X

- Cama Elástica
- Tobogã
- Castelo
- Piscina de Bolinha
- Touro Mec. Infantil (Bandido)
- Máquina Algodão Doce e Crepe
- Tribogã

(14) **3263-1485**
99791-4488

Classificados

SÃO JOSÉ
MARZENARIA
Móveis Planejados
Armários Embutidos

99103.6926 // 99798.0120

moveissaojose@yahoo.com.br

Rua João Paccola, 1389 // Lençóis Pta.-SP



ZOO/SÃO PAULO – Mundo dos Dinossauros + mercado municipal, R\$ 125,00 (ingresso incluso). Tratar c/ Ivani (14) 3263-3761/ 99724-8206 ou com Isabel (14) 99682-9892/ 3264-8436

APARECIDA DO NORTE 11/06. Tratar c/ Ivani (14) 3263-3761/ 99724-8206 ou com Isabel (14) 99682-9892/ 3264-8436

PRAIA GRANDE (pensão completa) 15 à 18/09. Tratar c/ Ivani (14) 3263-3761/ 99724-8206 ou com Isabel (14) 99682-9892/ 3264-8436

PRAIA GRANDE (pensão completa) 02 à 04/12. Tratar c/ Ivani (14) 3263-3761/ 99724-8206 ou com Isabel (14) 99682-9892/ 3264-8436

SÃO PAULO – Paraty – Ibitinga - Praia Grande e outros. Tratar c/ Ivani (14) 3263-3761/ 99724-8206 ou com Isabel (14) 99682-9892/ 3264-8436

COMPRAS EM SÃO PAULO – 01/06 e 04/06. Tratar (14) 3264-7919/ 3263-6938/ 99794-7639/ 99702-7108/ 99147-2393/ 99195-0800 com Arlindo ou Eliza

APARECIDA DO NORTE 01/10/2016. Tratar (14) 3264-7919/ 3263-6938/ 99794-7639/ 99702-7108/ 99147-2393/ 99195-0800 com Arlindo ou Eliza

FOZ DO IGUAÇU 27 a 30/10/2016. Tratar (14) 3264-7919/ 3263-6938/ 99794-7639/ 99702-7108/ 99147-2393/ 99195-0800 com Arlindo ou Eliza

PRAIA GRANDE 25 a 27/11/2016. Tratar (14) 3264-7919/ 3263-6938/ 99794-7639/ 99702-7108/ 99147-2393/ 99195-0800 com Arlindo ou Eliza

POÇOS DE CALDA 10/07/2016 e 09/10/2016. Tratar (14) 3264-7919/ 3263-6938/ 99794-7639/ 99702-7108/ 99147-2393/ 99195-0800 com Arlindo ou Eliza

IBITINGA 16/07/2016 e 23/07/2016. Tratar (14) 3264-7919/ 3263-6938/ 99794-7639/ 99702-7108/ 99147-2393/ 99195-0800 com Arlindo ou Eliza

MONTE SIÃO 04/06/2016. Tratar (14) 3264-7919/ 3263-6938/ 99794-7639/ 99702-7108/ 99147-2393/ 99195-0800 com Arlindo ou Eliza



CAMA ELÁSTICA WG, R\$ 100,00 de 2º a 5º feira. Tratar (14) 3263-1485 ou 99791-4488.

ANIVERSÁRIO WG – Aluga-se toboggã. Tratar (14) 3263-1485 ou 99791-4488.

TSUNAMY PRODUTOS – casamento, aniversário, 15 anos, bodas, noivados, eventos em geral, som, iluminação, fumaça, telão, chuva de prata e muito mais. Com um DJ super animado, DJ Duduzinho loko, bombando na pista, promoção por tempo limitado: aniversário, á partir de R\$ 200,00, casamento evangélico á partir de R\$ 250,00, casamento c/ balada á partir de R\$ 400,00. Faça seu Orçamento sem compromisso. Tratar (14) 3264-3194/ 99744-2510. Face: Tsunami prod

KIT FESTA Fácil Barbosa – 1 kit R\$ 382,00 – 600 salgados, 6 kg bolo, 200 doces, grátis 100 doces ou salgado/ ½ kit R\$ 190,00. Tratar (14) 99793-9695/ 3263-6043 c/ Barbosa

ATENÇÃO NOVAS – Para tornar seu casamento mais especial, conheçam o trio “Sonora - vocal feminino” que há mais de 5 anos se dedica para que cada momento de sua cerimônia seja inesquecível, com repertório eclético, que prioriza a harmonia vocal e a suavidade feminina. Contatos: 99124-9296 (Cléo), 99839-0390 (Nanci) e 99112-3352 (Néia). E mail: sonoravf@gmail.com.

WG ITAMARATY – salão do Itamaraty, Centopeia, touro mecânico, cama elástica, game e piscina de bolinha, á partir de R\$ 540,00. Tratar (14) 99791-4488/ 3263-1485.

CHÁ/ BEBÊ – salão WG. Tratar (14) 997-914-488/ 3263-1485.

GI BISCUIT – lembrancinhas para todas as ocasiões, topo de bolo e personagens, aceita encomendas. Tratar (14) 3263-5612 e 99619-1155.

PARA EVENTOS em geral (Caricatura ao vivo e sob encomenda). Tratar com Cristiano Paccola (14) 99112-7826.

SALÃO ANIVERSÁRIO WG no Ubirama (incluso cama elástica G e M, piscina de bolinha, bebolim, kit festa + mesas e cadeiras e campo society), á partir de R\$ 450,00. Tratar (14) 3263-1485 ou 99791-4488.

ANIVERSÁRIO WG – Aluga-se touro mecânico. Tratar (14) 3263-1485 ou 99791-4488.

KREP SUÍÇO pronto. R\$ 2,00 a unidade, vários sabores. Aniversários WG. Tratar (14) 3263-1485 ou 99791-4488.

EMPÓRIO FESTA – Embalagens, decoração e locação. Tratar na R: Geraldo Pereira de Barros, 759, Centro. Telefone (14) 3263-0257/ 99872-4993



MONTE AZUL - parte baixa, com 01 quarto, sala, cozinha e WC. Lavanderia (tanque e telhado) casa seminova, R\$ 180 mil, aceita financiamento. Tratar (14) 99769-3931 com Márcia

JD MARIMBONDO residência Av. Brasil Adriano Cian – Consultor de Imóvel tel. (14) 99126-5928

IMPRESSOS COMERCIAIS E PROMOCIONAIS IMPRESSÕES DIGITAIS

grafset
 IMPRESSOS

14 3264 3088
luis@grafsetimpessos.com.br

SÃO GERALDO Bauru: residência 213 m² R\$ 400.000 03 quartos com ar condicionado sendo 1 suíte, cozinha com armários embutido, sala de estar e jantar banheiro social garagem 3 carros e rancho de festa R\$ 400.000 Adriano Cian – Consultor de Imóvel tel. (14) 99126 5928

JD NELLI - Residência Nova 176 m² R\$ 450.000 - 03 quartos 1 suíte com closet, Cozinha com armários embutido, Sala de Estar e Jantar, Jardim de Inverno, Banheiro social, Área Gourmet com churrasqueira, lavabo, Lavanderia garagem 2 carros excelente acabamento Adriano Cian – Consultor de Imóvel tel. (14) 99126-5928

PQ RONDON Residência 96 m² R\$ 250.000 02 Quartos com armário embutido, Cozinha com armários embutido, Sala de Estar, Banheiro social, Área de Serviço, Lavanderia garagem 4 carros excelente acabamento Adriano Cian – Consultor de Imóvel tel. (14) 99126-5928

MONTE AZUL Edícula - 62 m² Construção Terreno 200 m² R\$ 130.000 Balcão, Pia para 2 cubas, Banheiro Social. Adriano Cian – Consultor de Imóvel tel. (14) 99126-5928

JD UBIRAMA - casa c/ 3 quartos, sala, cozinha, WC e garagem, fundos c/ 1 quarto, sala, cozinha, WC, aceita financiamento, ótima localização, R\$ 280 mil. Tratar Douglas Imóveis creci 116637 (14) 3264-3571/ 99756-2647 (vivo)

CRECI 115143

PORTO SEGURO ALUGUEL

PEDRÃO IMÓVEIS

A realização dos seus sonhos é a nossa especialidade!

VENDA

JARDIM MARIA LUIZA IV - CASA COM 3 DORMITÓRIOS +ÁREA DE LAZER COM CHURRASQUEIRA. R\$ 300 MIL, AC/ FINANCIAMENTO. REF 990.

JARDIM MARIA LUIZA IV - CASA COM 3 DORMITÓRIOS, SENDO UMA SUÍTE, WC SOCIAL, SALA AMPLA, COZINHA. R\$ 200 MIL AC/ FINANCIAMENTO.

JARDIM MARIA LUIZA IV - LANCHONETE DE ESQUINA, CLIENTELA MONTADA, ÓTIMA LOCALIZAÇÃO, A VENDA É FEITA DO PRÉDIO, ACEITO TERRENO COMO PARTE DO NEGÓCIO, TERRENO COM 205, 56 M², R\$ 165.000,00 MAIS 92 PARCELAS DE R\$ 420,00. REF 605

JARDIM JOÃO PACCOLA - CASA COM 2 DORMITÓRIOS, SALA, COZINHA, WC SOCIAL. R\$ 135 MIL ACEITO FINANCIAMENTO. REF 935

JARDIM NOVA LENÇÓIS - OPORTUNIDADE P/ O INVESTIDOR, CHÁCARA JACON, CASA COM 8 DORMITÓRIO SENDO UMA SUÍTE COM CLOSET, 6 BANHEIROS, 1 LAVABO, SALA SOCIAL, LAREIRA, SALA DE TV, SALA JANTAR, SALA DE ALMOÇO, ESCRITÓRIO COM ARMÁRIO EMBUTIDO, COZINHA TODA REVESTIDA, ÁREA DE LAZER COM CHURRASQUEIRA, PISCINA 6X12, 2 BANHEIROS, ÁREA TOTAL DE 5800 M². REF 815

CHÁCARA BARRA GRANDE - CHÁCARA COM 2.190 M², COM ENERGIA ELÉTRICA, PRÓXIMO A USINA BARRA GRANDE, E FICA A 3 KM DE LENÇÓIS PAULISTA, ACEITO PERMUTA POR CASA. 120 MIL REF 948

CHÁCARA VIRGÍLIO ROCHA - CASA COM 3 DORMITÓRIOS, COZINHA REVESTIDA, LAVANDERIA COBERTA, 2 SUÍTES, 2 WC SOCIAL, SALA DE TV, SALA DE ESTAR, COZINHA AMPLA, VARANDA ESPAÇOSA, PISCINA 8 X 4, 1 QUIOSQUE, TERRENO COM ÁREA TOTAL DE 3176,62 M². R\$ 400 MIL. REF 330

NÚCLEO - TERRENO COM ÁREA TOTAL DE 4.977 M², EXCELENTE NEGÓCIO PARA O INVESTIDOR. REF 293

TERRENOS:

JARDIM GRAJAÚ - TERRENO COM 250 M², ACEITO FINANCIAMENTO COM ENTRADA DE R\$ 25 MIL. REF 930

JARDIM GRAJAÚ - TERRENO COM 265,90 M², ENTRADA DE R\$ 55 MIL MAIS PARCELAS, ACEITA MOTO OU CARRO NO NEGÓCIO.

RES. ANTONIO LORENZETTI FILHO - TERRENO COM 200 M², PLANO, PARTE ALTA, ÓTIMA LOCALIZAÇÃO, ENTRADA DE R\$ 30.000,00 + PARCELAS. REF 972

PARQUE RES. RONDON - VENDO 3 TERRENOS JUNTOS OU SEPARADOS, VALOR R\$ 80 MIL CADA, ACEITO FINANCIAMENTO. REF 529

ALUGUEL:

VILLAGE- CASA COM 3 DORM/ 1 SUÍTE, WC, ÁREA DE LAZER C/ CHURRASQ. R\$ 1800,00 REF. 879

JARDIM MONTE AZUL - CASA COM 3 DORMITÓRIOS, SALA, WC SOCIAL, 2 VAGAS COBERTA. R\$ 850,00 REF 978

PARQUE RES. RONDON, COM 8 CÔMODOS, 2 BANHEIROS, 1 VAGA P/ AUTO. R\$ 800,00. REF 961

PARQUE RES. RONDON- CASA 3 DORMITÓRIOS, SALA, COZINHA, WC SOCIAL, 2 VAGAS C/ P/ AUTOS + ÁREA DE LAZER COM CHURRASQ. R\$ 1000,00 REF 968

JARDIM MONTE AZUL- SALÃO COMERCIAL COM +- 25 M², R\$ 250,00. REF 980

NOVO ENDEREÇO: AV. 9 DE JULHO, 751 - CENTRO - LENÇÓIS PTA. EMAIL: PEDRAOIMOVEIS@LIVE.COM

NOSSOS TELEFONES: FIXO: (14) 3264-9769 ESCRITÓRIO CELULAR: (14) 9 9714-4352 VIVO - CELULAR: (14) 9 8197-7585 TIM CELULAR: (14) 9 9141-3449 CLARO

ROMÂNTICO

Tim Leberecht é um romântico. Alemão radicado nos Estados Unidos, ele acredita que encarar a carreira com romantismo aumenta nossa felicidade e criatividade. Atuando há mais de 20 anos com marketing, Tim transitou no mundo corporativo como diretor da Frog, empresa de design e inovação. Ele fundou a Romantic Business Society para discutir o assunto.



**Assessoria contábil
Consultoria tributária
Consultoria empresarial
e financeira**

contato@elysiumtributos.com.br
3263.4305 / 99606.8144 / 99764.1222

• www.jornaloeco.com.br • mail: oeco@jornaloeco.com.br • comercial@jornaloeco.com.br • telefone central (14) 3269.3311 •

• LENÇÓIS PAULISTA, SÁBADO, 28 DE MAIO DE 2016 • ANO 79 • EDIÇÃO Nº 7.510 •

Como desenvolver a próxima geração de líderes?

É preciso criar um programa para cultivar as habilidades de liderança e desenvolvê-las dentro da empresa

Da Redação

O desenvolvimento da liderança é uma das prioridades do RH não só no Brasil, mas no mundo todo. De acordo com o relatório Business and Human Capital Challenges de 2015, da Society of Human Resource Management, o desenvolvimento da próxima geração de líderes é uma das maiores preocupações do RH.

A mesma informação apareceu em uma pesquisa do IBOPE com 661 executivos. Segundo o estudo, o foco nos líderes é o principal desafio de 53,4% dos profissionais de RH. Com uma demanda cada vez maior pelo desenvolvimento de lideranças, as empresas estão buscando soluções efetivas e que exijam o mínimo de investimento, tempo e dinheiro para isso.

Mas, a verdade é que líderes não nascem líderes, eles precisam ser criados. Apesar de ninguém nascer líder, alguns demonstram predisposição, possuem ambição e fortes habilidades para se comunicar e exercer influência sobre os demais. Logo, cabe às empresas identificar quem tem essa motivação e tendência a se tornar líder e desenvolvê-lo.

Depois de encontrar essas pessoas, é preciso criar um programa para cultivar as habilidades



LÍDER- Para 53% de executivos, formar líderes deve ser prioridade nas empresas

de liderança e desenvolvê-las dentro da empresa.

USE A TECNOLOGIA

Funcionários que querem desenvolver habilidades de liderança vão atingir seus objetivos.

Eles só precisam das oportunidades e das ferramentas certas para isso.

As empresas podem oferecer cursos por meio de plataformas e Learning para desenvolver suas capacidades, por exemplo. As organizações também podem disponibilizar conselheiros, profissionais que farão os funcionários ganhar mais confiança em si e ter inspiração. Eles utilizam metodologias específicas e constroem planos de ação para que os funcionários alcancem seus objetivos.

ENCORAJE O ENGAJAMENTO E O NETWORKING

Grandes líderes estão sempre de olho no

segmento no qual sua empresa está inserida. Um bom método para que se mantenham informados é o manter o networking atualizado e ter engajamento regular com os colegas.

É importante ensinar os funcionários a criar relacionamentos profissionais e iniciar conversas de forma confiante. A capacidade de expandir suas relações de trabalho é crucial para a liderança e contribui para a criação de líderes fortes.esa.

Além de conselheiros externos, é importante focar em mentores internos. Quando os gestores conseguem criar um relacionamento de confiança com seus funcionários, eles se parecem menos com "chefes" e mais com guias ou coaches, exercendo influência maior e positiva sobre os funcionários.

**COMPRO OURO
PAGO À VISTA
(14) 98111.7740**

NANALLI CAMISARIA
CAMISAS MASCULINAS, FEMININAS E INFANTIS
f Terezinha Dallaqua
(14) 3264.1589 (14) 99850.6260
Rua Armando Pafetti, 40 - Pq Rondon
Lençóis Paulista - SP

Floricultura Flor e Arte
Decorações e Presentes
Decoração para casamento e festas
Flores - Ursos - Cestas - Buquês
(14) 3268.1532
(14) 981416787
Rua São Paulo, 12-68
Macatuba - SP



**O ÚNICO ESCRITÓRIO CONTÁBIL DA CIDADE
COM CERTIFICAÇÃO DE QUALIDADE - PQEC**



RECALL

No site do Denatran é possível verificar se existe algum Recall pendente para seu veículo. Baste ter em mãos o CPF do proprietário e o número Renavam. Basta acessar o site denatran.serpro.gov.br e clicar no lado esquerdo em Consulta Recall e fornecer os dados mencionados.

BORRACHARIA DO TIÃO

ATENDIMENTO 24 HORAS

Plantão aos domingos

FONE: (14) 3264-8827

RUA PALMIRO DIEGOLI, Nº 129
JD. PRIMAVERA - LENÇÓIS PAULISTA



• www.jornaloeco.com.br • mail: oeco@jornaloeco.com.br • comercial@jornaloeco.com.br • telefone central (14) 3269.3311 •

• LENÇÓIS PAULISTA, SÁBADO, 28 DE MAIO DE 2016 • ANO 79 • EDIÇÃO Nº 7.510 •

Governo sanciona lei que obriga uso de farol baixo em estradas

Descumprimento será considerado infração média, com multa de R\$ 130,16

Da Redação

O presidente interino, Michel Temer (PMDB), sancionou nesta semana a lei 13.290/2016, que torna obrigatório o uso do farol baixo durante o dia em rodovias brasileiras. De autoria do senador José Medeiros (PSD-MT), a norma tramitava desde o ano passado e foi aprovada pelo Senado em abril.

Entretanto, Temer vetou o artigo que torna o efeito da lei imediato, estipulando prazo de 45 dias para que ela entre em vigor.

Descumprimento será considerado infração média, que atualmente incide em quatro pontos na CNH (Carteira Nacional de Habilitação) e multa de R\$ 85,13. Entretanto, com a nova tabela de multas prestes a entrar em vigor nos próximos meses, o valor deve saltar para R\$ 130,16.

Segundo o criador da legislação, que foi policial rodoviário federal durante 20 anos, a medida "é bastante simples e irá aumentar a segurança nas estradas, contribuindo para a redução de acidentes frontais e salvando inúmeras vidas".

De acordo com o deputado Rubens Bueno (PPS-PR), autor de projeto parecido que tramitou no Congresso, a "baixa visibilidade ainda é uma das principais causas de colisões nas estradas". "Os condutores relatam que,



FOTO: DIVULGAÇÃO

NOVA LEI - Lei torna obrigatório uso de farol baixo em rodovias; medida passa a valer em 45 dias

muitas vezes, não conseguem visualizar o outro veículo a tempo de tentar uma manobra defensiva", relatou.

Há discordâncias. Fernando Calmon, engenheiro automotivo, já apontou diversas inconsistências no projeto. "Essa exigência começou nos países nórdicos, onde há grandes períodos do ano com poucas horas de luz natural. Só que o Brasil é um país de alta incidência solar", argumentou.

"Nem se tem ao certo uma delimitação clara de onde começa ou termina uma rodovia. Além disso, o simples farol baixo está longe de resolver a questão da visibilidade. Nos EUA, com sua megafrota de 260 milhões de carros e diversidade climática muito maior, o conceito de uso não obrigatório permanece após avaliações profundas por anos", seguiu.

Calmon também destacou que a lei desconsidera vários estudos sobre o assunto, inclusive o uso da solução muito mais moderna e recomendável para a condição de luz diurna: o LED. Apesar de já fazer parte de modelos mais baratos, como Hyundai HB20 e Peugeot 208, o LED ainda não é obrigatório no país.

LUZ DE POSIÇÃO OU LANTERNA

Segundo o Código de Trânsito, é a "luz destinada a indicar a presença e a largura do veículo". Você deve usá-la em duas situações: à noite, somente quando o carro estiver parado em área de embarque/desembarque ou carga/descarga; sob chuva forte, neblina ou cerração -- nessas condições, o inciso 4º do artigo 40 estabelece a luz de posição como "iluminação mínima"

LANTERNA/LUZ DE POSIÇÃO E LUZ BAIXA (TRASEIRA)

Da mesma maneira que os faróis, as lanternas também servem para "indicar a presença e a largura do veículo" -- e as punições em caso de uso incorreto são exatamente as mesmas que no caso dos faróis, inclusive no caso de elas estiverem queimadas. A luz indicadora do painel é a mesma para as duas funções

LUZ DE POSIÇÃO AUTOMÁTICA (LED)

Alguns carros (quase sempre projetos globais ou importados da Europa) são equipados com um filete de LED que permanece sempre aceso durante o dia (luz diurna) ou acesos com menor intensidade à noite ou quando a lanterna é acionada. Esta luz automática é obrigatória para todos os carros na Europa, como forma de alertar pedestres, e também tem a mesma função da lanterna: "indicar a presença e a largura do veículo". Ainda se estuda sua obrigatoriedade no Brasil.

Um novo modo de lavar o seu carro e cuidar do Planeta!

BIOWASH
HIGIENIZAÇÃO E ESTÉTICA AUTOMOTIVA

LIGUE E AGUARDE SEU HORARIO

(14) 3263-0449
(14) 99712-9727

- Lavagem ecológica
- Super cera
- Cera cristalizadora
- Hidratação de couro
- Higienização de ar condicionado
- Cristalização de vidros
- Revitalização de plásticos externos
- Revitalização e cristalização de pintura

Rua XV de Novembro, 838 - Centro (ao lado da Zilor)

Lia Flores
 ARRANJOS - VASOS FLORAIS
 PLANTAS ORNAMENTAIS
 FLORES DE CORTE
 Av. Nove de Julho, 736
 Fone: 3263-4865
 Rua Geraldo P. de Barros, 652
 Fone: 3263-5253
 Rua Geraldo P. de Barros, 177
 Fone: 3263-4600



• www.jornaloeco.com.br • mail: oeco@jornaloeco.com.br • comercial@jornaloeco.com.br • telefone central (14) 3269.3311 •

• LENÇÓIS PAULISTA, SÁBADO, 28 DE MAIO DE 2016 • ANO 79 • EDIÇÃO Nº 7.510 •

Descontos em vendas de imóveis atingem maior nível desde 2013, mostra pesquisa

Números são da pesquisa FipeZap sobre demanda de imóveis; Taxa média de compras com desconto são as maiores da série

Da Redação

O desconto médio recebido por pessoas que compraram imóveis nos últimos 12 meses foi de 9,3%, de acordo com a pesquisa trimestral FipeZap sobre a demanda por imóveis. É o maior desconto médio desde o início do levantamento, em 2013. O percentual de compras realizadas com descontos também atingiu o maior nível desde 2013. De acordo com a pesquisa, 76,6% das pessoas que compraram imóveis nos últimos 12 meses receberam desconto do valor.

Os descontos na compra de imóveis vêm crescendo acima da média para o período (7,3%) desde 2015. O primeiro mês que o percentual médio de descontos ficou acima deste patamar foi em julho de 2015, com 7,4%.

A proporção de pessoas que recebem descontos ao comprar imóveis também vem crescendo com mais força desde 2015. No primeiro mês daquele ano, 70,8% das pessoas que compraram imóveis receberam desconto - taxa próxima à do início da pesquisa, em 2013, de 71,6%. O aumento do percentual então ganhou força e fechou 2015 aos 75,8%. Em março de 2016, apenas 23,4% das compras reportadas nos 12 meses anteriores foram realizadas pelo preço originalmente pedido pelo vendedor.

A pesquisa aponta ainda que houve aumento na proporção de pessoas que pretendem comprar um imóvel nos próximos 3 meses, de 43% no último trimestre de 2015 para



FOTO: DIVULGAÇÃO

CALCULADORA - Negociações para baixar preço do imóvel aumentaram nos últimos meses, mostra pesquisa

46% no primeiro de 2016. Na comparação anual, no entanto, houve queda. No primeiro trimestre de 2015, o percentual era de 48%.

IMÓVEIS USADOS VENDEM MAIS

De acordo com a pesquisa, 58% dos imóveis comprados nos últimos 12 meses foram usados, contra 42% de novos.

Entre as pessoas que pretendem comprar nos próximos 3 meses, apenas 13% fazem questão de uma casa ou apartamento novo.

Enquanto isso, 33% querem comprar uma casa ou apartamento usado.

A maioria, 54%, afirma que não tem preferência, ou seja, aceita comprar tanto um imóvel novo quanto usado.

MAIORIA QUER MORAR SOZINHO

Entre as pessoas que compraram imóveis nos últimos 12 meses, 46% tinham o objetivo de morar sozinho. Apenas 10% pretendiam morar com alguém, e 6% estavam comprando a casa ou apartamento para outra pessoa morar.

Com isso, a proporção de investidores no mercado imobiliário é de 38%, sendo que 22% dos compradores pretendiam alugar o imóvel e 16%, revender. O número representa queda tanto na comparação mensal quanto na anual. Em fevereiro, 40% dos compradores de imóveis queriam investir. Em março de 2015, a proporção era de 42%.

MARZENARIA MORETTI
 Irmãos Moretti - Desde 1960
 Especializada em armários embutidos, estantes, copa e cozinha em fórmica, portas, batentes, janelas em madeira maciça, móveis sob encomenda.
 E-mail: marcenaria.moretti@hotmail.com
 Site: www.marcenariamoretti.com.br
 Av. 9 de julho, 633 - Centro - Fone: (14) 3263-0300

modas & acessórios
 Confecção em geral e acessórios
 (14) 3264-1123
 Rua: Danilo Gomes, 220 - Cecap



Classificados

Residencial Platinum

OBRAS INICIADAS



Foto Ilustrativa

- Acabamento completo
- 1 e 2 dormitórios
- Elevador
- Condomínio de baixo custo
- Excelente localização (centro da cidade)

Parcelado em até 64 MESES



Aproveite essa oportunidade!
O melhor negócio você faz aqui, na
Toledo Imóveis. Quem conhece, confia.



TOLEDO
 imóveis
 (14) 3263-0187 / 99709-0187
 www.toledoimoveis.com.br
 C.FECI: 40.583



RESIDÊNCIAS
 VENDA

VILA NÚCLEO casa c/ 2 quartos, sala, cozinha, WC, edícula fundos, com 1 quarto, sala, cozinha, WC, churrasqueira garagem coberta, aceito troca casa menor valor, terreno ao carro, R\$ 135 mil. Tratar Douglas Imóveis creci 116637 (14) 3264-3571/ 99756-2647 (vivo)

VILA ANTONIETA - casa c/ 2 quartos, sala, cozinha, WC, forro madeira, piso frio, próximo ao centro, não aceito financiamento, R\$ 150 mil. Tratar Douglas Imóveis creci 116637 (14) 3264-3571/ 99756-2647 (vivo)

EDIFÍCIO BETHA - vendendo apartamento. Tratar (14) 997-727-716 com Cláudio.

PQ RONDON - sobrado c/ 2 dormitórios, sala, cozinha, WC, despensa, garagem para 2 carros, área de serviço, R\$ 150 mil, não aceita financiamento. Tratar (14) 99791-3666

JD NAÇÕES c/ 2 dormitórios, sala, cozinha, wc azulejado, área de serviço, salão comercial, R\$ 100 mil, não aceito financiamento. Tratar 99791-3666

JD AMÉRICA 2 dormitórios, sala, cozinha, WC, área de serviço, laje, piso, garagem, desocupada, R\$ 140 mil. Tratar 99791-3666

JOÃO PACCOLA - residência com 02 dormitórios, sala, copa, cozinha, AS, edícula nos fundos com 1 quarto e WC, R\$ 200 mil, aceita troca com imóvel de menor valor. Casa desocupada. Tratar 99791-3666

CENTRO CASA com construção antiga, terreno c/ 790m². Tratar 99791-3666

JD NAÇÕES - sobrado com casa e comércio, R\$ 110 mil, aceito 50% e financia restante. Tratar (14) 99682-8437/ 99751-4078

CENTRO CASA c/ 02 dormitórios, sendo 01 suíte, sala, copa, cozinha, banheiro social, lavanderia e garagem p/ 02 carros - R\$ 350.000,00 - Santangelo Imóveis (Creci - 46374), Fone 3263-7094 / 99795-0722 ou www.santangeloimoveis.com.br.

CENTRO CASA c/ 03 dormitórios, sala de tv, sala de jantar, cozinha, banheiro social e garagem. Fundos c/ 01 dormitório, sala, cozinha, banheiro e área de serviço - R\$ 500.000,00 - Santangelo Imóveis (Creci - 46374), Fone 3263-7094 / 99795-0722 ou www.santangeloimoveis.com.br.

MARIA LUIZA I Casa Nova, c/ 02 dormitórios, sendo 01 suíte, banheiro social, sala, copa, cozinha e entrada p/ 02 carros. - R\$ 195.000,00 - Santangelo Imóveis (Creci - 46374), Fone 3263-7094 / 99795-0722 ou www.santangeloimoveis.com.br.

JD PRÍNCIPE 03 dormitórios, sendo 01 suíte, sala, copa, cozinha, banheiro social, lavanderia e garagem p/ 02 carros - R\$ 280.000,00 - Santangelo Imóveis (Creci - 46374), Fone 3263-7094 / 99795-0722 ou www.santangeloimoveis.com.br.

MONTE AZUL 02 dormitórios, sala, cozinha, banheiro social, área de serviço, piscina e garagem p/ 02 carros - R\$ 280.000,00 - Santangelo Imóveis (Creci - 46374), Fone 3263-7094 / 99795-0722 ou www.santangeloimoveis.com.br.

JD ITAPUÁ 03 dormitórios, sendo 01 suíte, 02 banheiros c/ box blindex, sala de visitas, sala de tv, copa, cozinha, lavanderia e garagem p/ 02 carros. R\$ 320.000,00 - Santangelo Imóveis (Creci - 46374) Fone 3263-7094 / 99795-0722 ou www.santangeloimoveis.com.br.

MARIA LUIZA IV 03 dormitórios, sendo 01 suíte, sala, copa, cozinha planejada, banheiro social e garagem p/ 02 carros. Edícula c/ churrasqueira, lavanderia, banheiro. R\$ 380.000,00 - Santangelo Imóveis (Creci 46374) Fone 3263-7094 / 99795-0722 ou www.santangeloimoveis.com.br.

JD EUROPA 02 dormitórios, sendo 01 suíte, sala 02 ambientes, cozinha planejada, despensa, banheiro social, lavanderia, garagem p/ 02 carros, área de lazer c/ churrasqueira, piscina, banheiro e despensa - R\$ 550.000,00 - Santangelo Imóveis (Creci - 46374), Fone 3263-7094 / 99795-0722 ou www.santangeloimoveis.com.br.

COTA CONSÓRCIO contemplada R\$ 300 mil de imóvel, entrada R\$ 33 mil + parcelas. Tratar (14) 99868-6672 c/ proprietário

JD EUROPA Sobrado c/ 03 dormitórios, sendo 01 suíte, banheiro social, mezanino, sala de tv, sala de jantar, cozinha planejada, lavabo, área gourmet c/ armários e churrasqueira, lavanderia, varanda e garagem p/ 04 carros, sendo 02 descoberta. R\$ 510.000,00 - Santangelo Imóveis (Creci - 46374), Fone 3263-7094 / 99795-0722 ou www.santangeloimoveis.com.br.

JD CRUZEIRO 04 dormitórios, sendo 03 suítes, sala, copa, cozinha, banheiro social, área de serviço, garagem, área de lazer c/ 01 suíte e churrasqueira. R\$ 400.000,00 - Santangelo Imóveis (Creci - 46374), Fone 3263-7094 / 99795-0722 ou www.santangeloimoveis.com.br.

STA TEREZINHA 03 dormitórios, sala, copa, cozinha, banheiro social, área de serviço e garagem p/ 02 carros. R\$ 250.000,00 - Santangelo Imóveis (Creci - 46374), Fone 3263-7094 / 99795-0722 ou www.santangeloimoveis.com.br.

MONTE AZUL - casa c/ 150m² construído c/ 1 suíte, 02 quartos, sala ampla, cozinha, WC, garagem 02 carros, R\$ 160 mil à vista. Tratar (14) 99622-7600

CENTRO CASA c/ 03 dormitórios, sendo 01 suíte, sala 02 ambientes, cozinha c/ armário embutido, banheiro social, área de serviço, garagem, área de lazer c/ churrasqueira e despensa. - R\$ 340.000,00 - Santangelo Imóveis (Creci - 46374), Fone 3263-7094 / 99795-0722 ou www.santangeloimoveis.com.br.

NOVA LENÇÓIS 02 dormitórios, sala, cozinha, banheiro social, área de serviço e entrada p/ carros. R\$ 140.000,00 - Santangelo Imóveis (Creci - 46374), Fone 3263-7094 / 99795-0722 ou www.santangeloimoveis.com.br

MARIA LUIZA IV Área de Lazer c/ 02 dormitórios, 03 banheiros, cozinha c/ churrasqueira, despensa, piscina e entrada p/carros - R\$ 270.000,00 - Santangelo Imóveis (Creci - 46374), Fone 3263-7094 / 99795-0722 ou www.santangeloimoveis.com.br.

MARIA LUIZA I Área de Lazer c/ 01 dormitório, 02 banheiros, c/ churrasqueira, forno, piscina e entrada p/ carros. - R\$ 190.000,00 - Santangelo Imóveis (Creci - 46374), Fone 3263-7094 / 99795-0722 ou www.santangeloimoveis.com.br

Rocha Serralheria

Portas - Portões Basculantes - Vitros e Esquadrias Metálicas em Geral

(14) 3263-5428

Rua Paraná, s/n - Jd. Alvorada
 Lençóis Paulista - SP

JD PACCOLA casa c/ 75m² bem localiz, em terr. de 220m2, 2 dorms (1 suíte), wc soc., sala tv / estar, coz. c/ copa integ., bom acab. + esp. p/ ar. lazer fundos, 4 vgs descob, ac. financ. ! Creci J-23626 - Beto Vitagliano 14-99724-8803 / 3263-3163 - vitagliano.com.br / ref. 00259

MARIA LUIZA IV - Casa novinha bem localiz. c/ 2 dorms sendo(1 suíte), wc soc., coz. ampla c/ sala alm.jantar interligada, sala tv / estar, ót. acab. + esp. p/ ar. lazer fundos, 3 vgs descob, Confira! Creci J-23626 - Beto Vitagliano 14-99724-8803 / 3264-5229 - vitagliano.com.br / ref- 00331

JÚLIO FERRARI- ref. 955 - Casa com 3 dormis, sala, coz, lav , terreno com 200 m², 117 m² de construção, R\$ 107 mil, tratar Pedrão Imóveis / 3264 - 9769, Creci - (115.143).

MARIA LUIZA II, ót. local c/ s.TV, s.alm./jantar, coz., 3 dorms um c/ 1 ót. Suíte, wc, e edícula c/ 1 dorm, wc, e rancho c/ ar. serv. e esp p/ lazer. Obs: bem divid., espaç. e arej., c/ bom acab. int. e garag cob. - ac. fin. e est. perm rural! Confira! Creci 23626-J - Beto Vitagliano 14-99724-8803 / 3263-3163 - vitagliano.com.br / ref- 00355

JOÃO PACCOLA c/: s. TV/estar, coz., 2 dorms (1 suíte), wc social, + espaço p/ edic. Lazer no fundo Obs.bom imóvel - 2 vgs cob. - ac. financiamento! Creci J-23626 - Beto Vitagliano 14-99724-8803 / 3263-3163 - vitagliano.com.br / ref- 00361

APTO BAURU de 01 dm. Aceito lote Itamaraty parte pagto. Tratar (14) 9.9663-5757 (Wpp-Vivo) Creci: 133743-F

Classificados



**RESIDÊNCIAS
VENDA**

OPORTUNIDADE CASA c/ 140m² sendo: sala, coz. gde, wc social, 3 drms (1 suíte), + amplo rancho no fundo e garagem coberta para 2 carros tudo novinho. ac permuta e financiamento Apenas 185.000,00 - Creci 23626-J - Beto Vitagliano 14-99724-8803 / 3263-3163 - vitagliano.com.br / ref- 00365

EXCELENTE OPORTUNIDADE p/ investir! Imóvel c/ mais de 200m² em ótima localização (esquina), com estrutura e várias divisões - fácil adaptação comercial - + informações c/ Beto Vitagliano 14-99724-8803 / 3263-3163 - vitagliano.com.br Creci 23626-J - ref. 00372

JD GRAJAÚ casa nova c/ 2 quartos, sala, copa, cozinha, WC e AS, garagem p/ 2 carros c/ portão basculante, 66m², R\$ 205 mil, aceito terreno e casa de menor valor / e financiamento. Tratar (14) 9.9692-9693

MARIA LUIZA IV - ref: 976 - Casa com 2 dormis, sala, coz, lav cob, garagem 2 autos, terreno com 260 m², 83 m² de construção, aceito financiamento ou permuta por terreno. R\$ 220 mil, tratar Pedrão Imóveis / 3264 - 9769, Creci - (115.143).

VILA ANTONIETA - ref: 960 - Casa com 3 dormis, sala, sala de jantar, coz, lav cob, não aceito financiamento. R\$ 250 mil, tratar Pedrão Imóveis / 3264 - 9769, Creci - (115.143).

JD GRAJAÚ - ref: 967 - Casa com 2 dormis, sala, coz, lav cob, terreno com 250 m², 55 m² de construção, bairro rodeado de comércio, aceito financiamento. R\$ 140 mil, tratar Pedrão Imóveis / 3264 - 9769, Creci - (115.143).

JD CAJU | - ref: 970 - Casa com 2 dormis, sala, coz, lav, terreno com 200 m², 55 m² de construção, aceito financiamento. R\$ 150 mil, tratar Pedrão Imóveis / 3264 - 9769, Creci - (115.143).

STA TEREZINHA - Casa nova exc. localiz. parte alto c/ 2 dorms (1 suíte), wc soc., coz. gde c/ s. alm. jantar interlig., á.serv., s.tv / estar bom acab. + esp. p/ ar. lazer no fundo, 2 vgs - ac. financiamento confira! Creci J-23626 - Beto Vitagliano 14-99724-8803 / 3263-3163 - vitagliano.com.br / ref- 00362

MARIA LUIZA IV - ref: 975 - Casa com 2 dormis, sala, coz, lav, terreno com 240 m², não aceito financiamento. R\$ 140 mil mais 96 parcelas de R\$ 560,00, tratar Pedrão Imóveis / 3264 - 9769, Creci - (115.143).

MONTE AZUL - ref: 971 - Casa com 3 dormis, sala, coz, lav, edícula 1 dorm, banheiro e churrasqueira, terreno com 200 m², 162,83 m² de construção, aceito financiamento. R\$ 230 mil, tratar Pedrão Imóveis / 3264 - 9769, Creci - (115.143).

MARIA LUIZA IV - ref: 974 - Casa com 2 dormis, sala, coz, lav, garagem 4 autos, terreno com 225 m², 130 m² de construção, aceito financiamento. R\$ 180 mil mais 41 parcelas de R\$ 603,00, tratar Pedrão Imóveis / 3264 - 9769, Creci - (115.143).

VILA NÚCLEO - ref: 866 - Casa com 2 dormis, sala, coz, lav, não aceito financiamento, R\$ 140 mil, tratar Pedrão Imóveis / 3264 - 9769, Creci - (115.143).

VILA NOVA - vendo (casa) 3 dormitórios, 1 suíte, 1 sala, 1 cozinha com copa e armário embutido, 1 banheiro, 1 lavanderia, churrasqueira, edícula. CÓD 02277 site WWW.imobiliaria21lp.com.br Tel. 3263-0021, Cel. 99728-7713 também pelo whats Zap

CECAP (CASA) 2 dormitórios, 1 suíte, 2 salas, 1 cozinha com copa, 1 lavanderia, 1 banheiro, garagem ampla coberta. CÓD 02335 site WWW.imobiliaria21lp.com.br Tel. 3263-0021, Cel. 99728-7713 também pelo whats Zap

NÚCLEO (CASA) 2 dormitórios, 1 suíte, 1 sala, 1 cozinha, 1 lavanderia, 2 banheiros, 2 garagens, edícula, churrasqueira. CÓD 02343 site WWW.imobiliaria21lp.com.br Tel. 3263-0021, Cel. 99728-7713 também pelo whats Zap

JD EUROPA - vendo (casa) 2 dormitórios, 1 sala, 1 cozinha, 1 lavanderia, 1 banheiro, 1 garagem. CÓD 0211 site WWW.imobiliaria21lp.com.br Tel. 3263-0021, Cel. 99728-7713 também pelo whats Zap

JD UBIRAMA - vendo (casa) 153m² terreno sendo 118m² de área construída, 3 dormitórios, 1 suíte, 2 salas, 1 cozinha, área de serviço, 1 banheiro, 1 lavabo, garagem coberta. CÓD 02087 site WWW.imobiliaria21lp.com.br Tel. 3263-0021, Cel. 99728-7713 também pelo whats Zap

JOÃO PACCOLA - vendo (casa) 1 dormitório, 1 suíte, 1 sala, 1 cozinha com copa, 1 lavanderia, 1 banheiro, 1 garagem. CÓD 02384 site WWW.imobiliaria21lp.com.br Tel. 3263-0021, Cel. 99728-7713 também pelo whats Zap

RONDON (CASA) 2 dormitórios, 1 suíte, 1 sala, 1 cozinha americana com armários embutidos, 1 lavanderia, 2 banheiros, garagem ampla para vários carros. CÓD 02259 site WWW.imobiliaria21lp.com.br Tel. 3263-0021, Cel. 99728-7713 também pelo whats Zap

JOÃO PACCOLA - vendo casa 145m² terreno sendo 145m² de área construída, 2 dormitórios, 1 sala, 1 cozinha, 3 banheiros, 2 garagens. CÓD 02268 site WWW.imobiliaria21lp.com.br Tel. 3263-0021, Cel. 99728-7713 também pelo whats Zap

MARIA LUIZA IV - vendo casa 1 dormitório, 2 suítes, 1 sala, 1 cozinha, 1 lavanderia, 1 banheiro, garagem para 2 carros coberta, churrasqueira. CÓD 02218 site WWW.imobiliaria21lp.com.br Tel. 3263-0021, Cel. 99728-7713 também pelo whats Zap

JOÃO PACCOLA - vendo casa 3 dormitórios, 1 suíte, 1 sala, 1 cozinha, 1 lavanderia, garagem ampla. CÓD 02324 site WWW.imobiliaria21lp.com.br Tel. 3263-0021, Cel. 99728-7713 também pelo whats Zap

JD UBIRAMA - vendo casa 275m² terreno sendo 165,27 de área construída, 3 dormitórios, 2 banheiros, 3 salas, cozinha com copa, dispensa, edícula com churrasqueira, garagem ampla. CÓD 02242 site WWW.imobiliaria21lp.com.br Tel. 3263-0021, Cel. 99728-7713 também pelo whats Zap

CENTRO CASA - 3 dormitórios, 1 suíte, 1 sala, 1 cozinha, 1 lavanderia, 3 banheiros, 1 edícula com churrasqueira. CÓD 02090 site WWW.imobiliaria21lp.com.br Tel. 3263-0021, Cel. 99728-7713 também pelo whats Zap

CENTRO CASA - 4 dormitórios, 1 sala, 1 cozinha, 1 lavanderia, 1 banheiro, garagem ampla para vários carros. CÓD 02283 site WWW.imobiliaria21lp.com.br Tel. 3263-0021, Cel. 99728-7713 também pelo whats Zap

MONTE AZUL - vendo casa 3 dormitórios, 1 suíte, 1 sala, 1 cozinha, 1 lavanderia, 2 garagens cobertas. CÓD 02168 site WWW.imobiliaria21lp.com.br Tel. 32630021, Cel. 997287713 também pelo whats Zap

JD ITAMARATY - casa 2 dormitórios, 1 suíte, 2 salas, 1 cozinha, 1 lavanderia, 1 banheiro com lavabo, 2 garagens cobertas. CÓD 0190 site WWW.imobiliaria21lp.com.br Tel. 3263-0021, Cel. 99728-7713 também pelo whats Zap

CECAP CASA Cód.1218, 3 quartos, sala, cozinha, banheiro, 1 vaga na garagem. Edícula com 3 cômodos, banheiro e área de serviço descoberta. R\$ 135.000,00. Sig Imóveis (14)3264-5868/ (14)3264-5994

JÚLIO FERRARI Casa Cód. 1232, 1 quarto, sala, cozinha, banheiro. R\$ 75.000,00. Sig Imóveis (14) 3264-5994/(14) 3264-5994

JD PRIMAVERA Cód. 1231. Casa, 2 quartos, sala, cozinha, banheiro, garagem coberta com 2 vagas. Edícula nos fundos com 1 suíte, cozinha e lavanderia coberta. R\$ 100.000,00. Sig Imóveis (14) 3264-5994/(14) 3264-5994

STA TEREZINHA Cód. 1228 Casa, 2 quartos, sala, cozinha, banheiro, área de serviço coberta, quintal com piso, garagem descoberta, portão basculante. R\$ 145.000,00. Sig Imóveis (14) 3264-5994/(14) 3264-5994

CECAP CASA Cód. 1227, 3 quartos, sala, cozinha, 2 banheiros, área de lazer com churrasqueira, garagem coberta para 3 carros, aceita financiamento. R\$ 200.000,00. Sig Imóveis (14) 3264-5994/(14) 3264-5994

JD PRIMAVERA Cód. 1226 Casa, 3 quartos, sala grande, cozinha, despensa, banheiro, lavanderia coberta, churrasqueira, garagem coberta para 2 carros. R\$ 170.000,00. Sig Imóveis (14) 3264-5994/(14) 3264-5994

SÃO JUDAS Tadeu Cód. 1225 Casa para venda, 2 quartos sendo 1 suíte com armários, 2 salas, cozinha, área de lazer com churrasqueira, vagas na garagem, próximo do Banco do Brasil e Posto de combustível. Aceita carro como parte do pagamento. R\$250.000,00. Sig Imóveis (14) 3264-5994/(14) 3264-5994

CENTRO CASA Cód. 1224, 3 quartos, 1 suíte, sala, 2 banheiros, 2 vagas na garagem. Ideal para comercio, escritório consultório. Aceita casa de menor valor, Aceita veículos com parte do pagamento. R\$ 330.000,00. Sig Imóveis (14) 3264-5994/(14) 3264-5994

STA TEREZINHA Cód. 1179 Casa para venda, 2 quartos, sala, cozinha, banheiro e lavanderia. Edícula com quarto, banheiro e lavanderia. R\$185.000,00. Sig Imóveis (14)3264-5868 / (14)3264-5994

JD EUROPA Cód. 1032 Casa para venda, Sobrado com 3 quartos sendo 1 suíte, sala, cozinha, sala de jantar, 2 banheiros sociais, porcelanato no piso térreo e durafloor no superior, faltam acabamentos, construção nova. Aceita financiamento, carro, moto. R\$ 480.000,00. Sig Imóveis (14)3264-5868/ (14)3264-5994

JD ITAPUÁ com 1 quarto. Excelente acabamento com piso de madeira e porcelanato. R\$ 165 mil. Aceita financiamento. Tratar: (14) 99739-3251/99605-5662.

PQ RONDON Cód. 1036 Casa para venda, 3 quartos sendo 1 suíte, banheiro social, sala, escritório, copa e cozinha americana, área de churrasqueira, espaço para festas, lavanderia, despensa, banheiro externo, 2 vagas na garagem. R\$ 365.000,00. Sig Imóveis (14)3264-5868/ (14)3264-5994

EDIFÍCIO BETA Cód. 1164 Apartamento para venda, 10º andar, 3 dormitórios sendo 1 suíte, armário embutido, sala, cozinha, banheiro, 2 vagas na garagem. R\$ 500.000,00. Sig Imóveis (14)3264-5868/ (14)3264-5994

JD ITAMARATY Cód. 1222 Casa para venda, 3 quartos sendo 1 suíte, 2 salas, cozinha, 3 banheiros, 3 vagas na garagem, piscina, piso de madeira, cozinha com porcelanato. R\$ 550.000,00. Sig Imóveis (14)3264-5868 / (14)3264-5994

JÚLIO FERRARI Cód. 792 Casa para venda, 2 quartos, sala, cozinha, banheiro, área de lazer com churrasqueira, 3 vagas na garagem. Sig Imóveis (14)3264-5868 / (14)3264-5994

SÃO JOÃO salão de festa com 120 m² de construção. Valor R\$ 160 mil ou troca-se por terreno. Tratar: (14) 99739-3251/99605-5662.



**RESIDÊNCIAS
ALUGA**

CHÁCARA ENGENHO c/ salão p/ casamentos, bodas, aniversários, formaturas, confraternizações em geral. Tratar (14) 99664-3869/ 3264-3644

PRAIA GRANDE apto. Tratar (14) 99664-3869/ 3264-3644

JD IPÊ apartamento completo, ou seja, todo com armários embutidos. Tratar com Cláudio pelo telefone 99772-7716

JD JACARANDÁ apartamento completo, ou seja, todo com armários embutidos, com duas vagas de garagem. Tratar com Cláudio pelo telefone 99772-7716

Serralheria Paulista

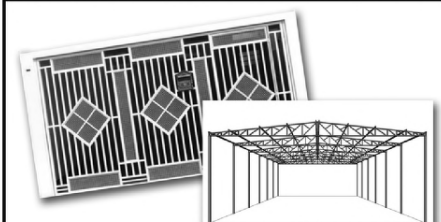

(14) 99805.7346 / 99889.1342

R: Francisco Radichi, 427
Bairro Humaitá - Lençóis Pta.

ANUNCIE É FÁCIL É RÁPIDO

Recorte o cupom e entregue na recepção do Jornal O ECO até sexta-feira às 12h00 e será publicado no sábado no Caderno Negócios S/A junto aos classificados com somente duas palavras negritadas.

O anúncio custa R\$ 2,00. Ao apresentar este cupom preenchido você paga apenas R\$ 1,00.

Nome: _____ **RG:** _____

Cidade: _____ **Fone:** _____

Texto do classificado: _____

O classificado não deverá ultrapassar o número de linhas deste cupom. Deve ser entregue na recepção do Jornal O ECO na R. Geraldo Pereira de Barros, Nº. 948, Centro, Lençóis Paulista, CEP 18680-020. Todos os campos são obrigatórios. Será permitido um (1) texto, aos sábados. Não serão publicados, a critério do jornal, classificados com dados insuficientes ou de conteúdos duvidosos.



CLASSI ECO



IMÓVEIS



VEÍCULOS



EMPREGOS



SERVIÇOS



EXCURSÕES

DIVERSOS

Classificados



JD. MARIA LUIZA I, CASA NOVA C/02 DORMITÓRIOS, SENDO 01 SUÍTE, BANHEIRO SOCIAL, SALA, COPA, COZINHA E ENTRADA P/ 02 CARROS - R\$ 195.000,00. ACEITA FINANCIAMENTO.

JD. ITAPUÁ, CASA NOVA C/ 02 DORMITÓRIOS, SALA, COZINHA, BANHEIRO SOCIAL E ENTRADA P/ CARROS - R\$ 165.000,00. ACEITA FINANCIAMENTO

JD. MARIA LUIZA IV, CASA NOVA C/ 02 DORMITÓRIOS, SALA, JD. DE INVERNO, COZINHA, BANHEIRO SOCIAL, LAVANDERIA E ENTRADA P/ 02 CARROS - R\$ 220.000,00. ACEITA FINANCIAMENTO

JD. MARIA LUIZA IV, EM CONSTRUÇÃO NA FASE DE ACABAMENTO C/03 DORMITÓRIOS, SENDO 01 SUÍTE, BANHEIRO SOCIAL, LAVABO, SALA, COPA, COZINHA, LAVANDERIA E GARAGEM P/02CARROS - CONSULTE O VALOR.

JD. JOÃO PACCOLA, SOBRADO C/ 4 DORMITÓRIOS, SENDO 04 SUÍTES, 02 SALAS, COZINHA, LAVABO, ÁREA DE SERVIÇO, BANHEIRO E GARAGEM P/ 06CARROS, SENDO 02 COBERTAS - R\$ 480.000,00.

JD. MARIA LUIZA I, ÁREA DE LAZER C/ 01 DORMITÓRIO, 02 BANHEIROS, C/ CHURRASQUEIRA, PISCINA E ENTRADA P/ CARROS - R\$ 190.000,00.

JD. NOVA LENÇÓIS, 02 DORMITÓRIOS, SALA, COZINHA, BANHEIRO, ÁREA DE SERVIÇO E ENTRADA P/ CARROS - R\$ 140.000,00.

TERRENO, JD. MARIA LUIZA IV C/ 225,00M² - R\$ 85.000,00.

TERRENO, JD. UBIRAMA C/ 275,00M², ONDE CONSTA UMA CASA P/ DEMOLIÇÃO - R\$ 125.000,00.

TERRENO, VILA ANTONIETA I C/ 357,00 M² - R\$ 130.000,00.

TERRENO, JD. MARIA LUIZA IV C/ 260,00M² - R\$ 53.000,00 + PRESTAÇÕES

Av. Nove de Julho, 944 - Centro
Lençóis Paulista - SP
(14) 3263-7094 / 99795-0722
www.santangeloimoveis.com.br



VILA DA Prata casa sendo 01 dorm, sala, cozinha, banheiro, área de serviço e vaga de garagem para 2 carros. Tratar com Cláudio pelo telefone 99772-7716

VILA DA Prata três casas na rua Olavo Bilac, 557-I, 565 e 575. Valor de R\$ 400,00 a R\$ 500,00 mensais. Telefone - 99772-7716 com Cláudio

CENTRO KITNET na rua 13 de Maio, 1295, laje, piso frio, totalmente reformada, sendo quarto, WC, Sala, Cozinha e lavanderia. Telefone - 99772-7716 com Cláudio

PROCURO CASA particular para alugar. Tratar (14) 99680-8191

ALUGO ESPAÇO para estética e salão de cabeleireiro. Tratar (14) 3263-5338/ 99789-3425/ 99616-7197

VILA ANTONIETA II apartamento de 1 quarto, sala, cozinha e WC, com garagem, portão eletrônico, próximo ao Centro - Av João Paccola, 1255 - tel. 3263-1128 ou 99614-3191 - R\$-650,00 com água incluso.

PRÉDIO CENTRO comercial situado na R: Anita Garibaldi, 1515 - Ideal para consultório médico/odontológico ou escritório. Tratar (14) 3264-3165/ 99701-6335 (horário comercial).

VILA MAMEDINA apartamento c/ 1 quarto, sala, cozinha, sacada, e lavanderia, com garagem fechada. Tratar (14) 99171-6635

BAURU APARTAMENTO em frente ao Shopping Bauru, com 2 quartos c/ 2 áreas de garagem. Tratar (14) 99171-6635

PRAIA PITANGUEIRA - Guarujá temporada - centro, apartamento para 8 pessoas e kitnet para 4 pessoas. (14) 99772-7315

A STA. Bárbara (para temporada) Centro - casa com piscina churrasqueira, garagem para 4 carros, até 12 pessoas. (14) 99772-7315

CHÁCARA PEDREIRA (para fins de semana) Casa com piscina, churrasqueira, quadra, até 12 pessoas. (14) 99772-7315

CASA (CENTRO) 11 cômodos - 2 suítes, 2 quartos, 1 banheiro, sala, copa, garagem para 3 carros, 2 lavanderias, quintal, salão (comercial ou residencial), ótima localização. 99772-7315

JD UBIRAMA - kitnetes - cômodos espaçosos, garagem equipadas, com alguns móveis, etc. Marque uma visita. Tratar (14) 3263-2105

CASAS CENTRO - de 06 cômodos c/ garagem, água de qualidade, próximas ao centro da cidade. Tratar (14) 99752-3588

TERRA P/PLANTIO de hortaliças, criação de gado, galinhas e etc, próxima a cidade, água de qualidade. Tratar (14) 99752-3588

EDÍCULA CONFRATERNIZAÇÕES. Lugar amplo com cobertura, quarto, banheiro interno, sala, copa com churrasqueira, quadra, piscina, banheiro externo masculino, mesa de bilhar e acessórios (Freezer, TV). Tratar: (14) 9.9768-0518.

VILA CRUZEIRO - casa particular sem garagem (2 quartos, sala e cozinha) R\$ 600,00. Tratar (14) 99715-8668

MARIA LUIZA I - casa com 02 dormitórios, garagem coberta, cerca elétrica, interfone, muro alto, recém-construída, banheiro com Box, na R: Joaquim Maria Contente (parte alta) R\$ 800,00. Exige-se fiador ou caução. Tratar (14) 99154-1999 (tim) 99816-6963 (vivo)

JD PRÍNCIPE - salão comercial na esquina da Henrique Losinkas Alves c/ Luiz Vaz Pinto (Entre Cores Vivas e Comai) salão com 70m², lugar de muito movimento. Tratar (14) 99154-1999 (tim) 99816-6963 (vivo)



BEIRA TIETÊ - terreno com 295 m² próximo a desemboca do rio lençóis, escriturado, com água e energia. Contato (14) 99701-3194

VIRGÍLIO ROCHA - Chácara com 3000m² sem benfeitoria. Tratar (14) 99687-1144

SÍTIO 2,7ALQU., possui: 2 nascentes de água, lagoa, tanque de peixe, mangueira, pasto, casa e amplo salão festas. A 12 km da cidade. Exc. Propriedade! Creci J-23626 - Beto Vitagliano 14-99724-8803 / 3263-3163 - vitagliano.com.br / ref. 0005

SÃO JUDAS Tadeu - chácara com casa, pomar formado, R\$ 250 mil, com 2.400m². Tratar (14) 99791-3666/ 99791-4100

SÃO JUDAS Tadeu Chácara c/ área de terreno 2.381,00m². - R\$ 180.000,00 - Santangelo Imóveis (Creci - 46374), Fone 3263-7094 / 99795-0722 ou www.santangeloimoveis.com.br.

ÓTIMA PROPRIEDADE a 4 km do centro (fácil acesso a Rod. Mar. Rondon) 1,2 alqueires / 29.000m² com energia, duas minas de água e dois córregos pequenos. Creci 23626-J - Beto Vitagliano 14-99724-8803 / 3263-3163 - vitagliano.com.br / ref- 00369

CHÁCARAS DE 1, 2, 3, 4, 5 mil m², dentro do perímetro urbano, água de qualidade. Tratar (14) 99752-3588/ 99752-5834

SÍTIO FAZENDA Vargem Limpa (Macedo) - Vende-se ou troca-se por terra arrendada, sítio com 6,70 alqueires de sede com pasto, casa com 7 cômodos, um curral, uma tulha de madeira, um poço de água, rio, mina de água e o resto arrendado. Tratar (14) 3264-3603

CHÁCARA UBG - vendo chácara próxima a Usina Barra Grande e Vizinho dos Brancos, tamanho 3.400m², aceito troca com carro o moto. Tratar com Sr. Luiz (14) 99838-6156/ 3263-6576

VENDE-SE ÁREA próxima à cidade, 25.000 metros. R\$ 250.000,00. Tratar: (14) 99739-3251/99605-5662.

RANCHO 650 m² no condomínio Vila Verde próximo a Barra Bonita. Com 3 quartos, sendo 2 suítes, sala, cozinha e rancho. Valor R\$ 250 mil. Tratar (14) 99739-3251/99605-5662.

VILA CÂNDIDA chácara em Bauru na com 12.200 m² com casa pequena. Excelente localização. Valor R\$ 180 mil. Tratar (14) 99739-3251/99605-5662.



CENTRO (OPORTUNIDADE) terreno c/ 1200M² (próximo Posto Leão). Adriano Cian - Consultor de Imóvel tel. (14) 99126-5928

PO ANTÁRTICA terreno todo murado 343m². Adriano Cian - Consultor de Imóvel tel. (14) 99126-5928

PO ANTÁRTICA terreno todo murado 410m² Adriano Cian - Consultor de Imóvel tel. (14) 99126-5928

CENTRO 968M² terreno todo murado Rua 7 de setembro Adriano Cian Consultor de Imóvel tel. (14) 99126-5928

STA TEREZINHA terreno (06 juntos total 1677 m² sendo 2 esquina, vendo junto ou separado, ideal para posto de combustível. Av. Jácomo Augusto Paccola. Adriano Cian - Consultor de Imóvel tel. (14) 99126-5928

21

IMOBILIÁRIA
Avaliação - Administração
Venda - Locação/ CRECI: 100725

Rua 13 de Maio, 430
Centro - Lençóis Pta.
(14) 3263-0021
(14) 9 9728-1313

www.imobiliaria21lp.com.br

VENDO (CASA) Jd Europa - 246m² ter, 2 dorm, 1 suíte, 3 bath, 3 salas, 1 coz, jard, churrasq, pisc, gar cob, blindex, porcelan, sistema de ar cond, **cód 02239**

VENDO (CASA) Centro - 384m² ter, 210m² const, 4 dorm, 3 salas, 2 lavan, 2 bath, edic, 2 canil, varanda c/ churrasq, sacada, 1 gar cobert, 2 descob, **cód 02368**

VENDO (CASA) Centro - 4 dorm c/ arm embut, 2 salas, 1 coz, edic, disp, gar cobert, **cód 02288**

VENDO (CASA) Jd Ubirama - 413m² ter, 241m² const, 2 dorm c/ arm embut e ar condicionado, 1 suíte c/ closet e hidro, 3 salas, 1 escrit, 1 coz c/ dispen, gar c/ portão eletric, edic c/ churrasq, piscina aquec, aquecedor sol, **cód 02151**

VENDO (APARTAMENTO) Centro - 55m² sendo 35m² const, 2 dorm, 1 suíte, 1 sala, 1 coz, a. serv, gar, churrasq, piscina, **cód 0001**

VENDO (APARTAMENTO NOVÍSSIMO) Centro - 2 dorm, 1 suíte, 1 sala, 1 coz, 1 lavand, 2 bath, 2 gar cobert, area gourmet c/ pisc, **cód 02321**

VENDO (TERRENO) Grajau - com 266m² excelente localização, **cód 02380**

VENDO (TERRENO) Grajau - 275m² ótima localização, **cód 0186**

VENDO (TERRENO) Jd Maria Luiza - 249,60m², todo murado c/ portão, **cód 02236** entrada + parcelas

VENDO (TERRENO) Jd Maria Luiza IV - 200m², terreno todo murado, topografia plana, excelente localização, **cód 02296**

LOCAÇÃO (SALA COMERCIAL) Centro - 1 sala ampla, 1 bath, excelente localização, **cód 02563**

LOCAÇÃO (CASA) Caju II - 2 dorm, 1 sala, coz c/ copa, 1 lavand, 1 gar descob, **cód 02567**

JD ITAMARATY terreno murado 412,38 m² R\$ 175.000 (pronto p/ construir) Adriano Cian - Consultor de Imóvel tel. (14) 99126-5928

JD ITAMARATY terreno 515 m² R\$ 175.000 (pronto p/ construir) Adriano Cian - Consultor de Imóvel tel. (14) 99126-5928

JD ITAMARATY terreno 508 m² R\$ 195.000 (pronto p/ construir) Adriano Cian - Consultor de Imóvel tel. (14) 99126-5928

JD ITAMARATY terreno 02 juntos total 734 m² R\$ 340.000 Adriano Cian - Consultor de Imóvel tel. (14) 99126-5928

JD GRAJAÚ terreno 250 m² Adriano cian - Consultor de Imóvel tel. (14) 99126-5928

PQ RONDON terreno 253 m² R\$ 170.000 (Av. Pref. Jácomo Nicolau Paccola) Adriano Cian - Consultor de Imóvel tel. (14) 99126-5928

PQ RONDON terreno - 275 m² R\$ 130.000 Adriano Cian - Consultor de Imóvel tel. 99126-5928

JD PLANATO terreno esquina 290 m² (Pronto p/ Construir) Quitado R\$ 109.500 ou R\$ 50.000 + 94 parcelas R\$ 965,00 Adriano Cian - Consultor de Imóvel Tel. 99126-5928

PQ. RONDON - Terreno 403m², na R: Alexandre Raimundo Paccola, lado de cima da rua. Tratar na R: Cel Joaquim A. Martins, n^o 204 ou fone (14) 3263-2067.

JD GRAJAÚ terreno medindo 275m² na parte baixa. Aceito parte de pagamento com financiamento da Caixa. Tratar (14) 997-727-716 com Cláudio.

JD GRAJAÚ na avenida principal, lote de terreno medindo 416,00 m² de frente para a Avenida. Tratar com Cláudio pelo telefone 99772-7716

ALEMÃO LAVA CAR

OFERECEMOS VÁRIOS SERVIÇOS:
lava rápido, limpeza interna,
lavagem de carpetes, lavagem
de estofados, busca e leva.

Rua José Alves Nunes, n^o 1643 - Jd. Planalto - Macatuba
Telefones: (14) 9.9792-4972 e 9.9143-8339

Classificados



IMÓVEIS RURAIS

Cód. 5002. Fazenda em Avai: 100 alqueires, próximo ao Rio Batalha, 2 casas para caseiro, sede boa, curral, repartições de pasto, 10 km de Avai, 7 km da pista. R\$ 4.500.000,00

IMÓVEIS MACATUBA

Cód. 1221. Jardim Planalto: Casa para venda, 2 quartos, sala, cozinha, banheiro, área de serviço coberta. Aceita financiamento. R\$ 170.000,00

Cód. 1158. Jardim Capri: casa com sala, cozinha com armário embutido, 2 dormitórios, 1 banheiro, lavanderia e garagem com 2 vagas. R\$ 250.000,00.

IMÓVEIS EM AGUDOS

Terrenos no Bem Viver: 3 Terrenos 10x20 um ao lado do outro, formando 30 metros de frente. Possibilidade de desdobro em 4 lotes. R\$ 190.000,00 total.

IMÓVEIS LENÇÓIS PAULISTA

Cód. 1234. Jardim Nova Lençóis: Casa para venda no condomínio fechado Residencial Dona Yolanda, 3 quartos, 1 suíte, sala de tv, banheiro, cozinha americana, espaço gourmet com churrasqueira, 2 vagas na garagem. R\$ 365.000,00.

Cód. 1235. Residencial Splendore: Apartamento para venda: 15º andar, 2 quartos, 1 banheiro, sala com sacada, cozinha, lavanderia, Torre B, academia, salão de jogos, salão de festas, pergolado para leitura, churrasqueira, piscina. R\$ 220.000,00.

PROJETO DE CONSTRUÇÃO DE CASA DE ALTO PADRÃO
Casa de alto padrão com 513 m² de terreno e 160 m² de construção com 3 dormitórios, área gourmet, garagem, sala de jantar, sala de tv, sala de estar, piscina. R\$ 485.000,00 (Valor Total)
Projeto disponível para venda. Entrada Facilitada. Use o FGTS.

Rua Piedade, 726, Centro - Lençóis Paulista
Fones: (14) 3264-5868 / 3264-5994

Rua Rio de Janeiro, 1233 - Centro - Macatuba
Fones: (14) 3298-2236 / 99695-8789
www.sigimoveisnet.com.br



TERRENOS VENDA

JD GRAJAU bem próximo à avenida principal, lote de terreno medindo 250,00 m² por excelente preço. Tratar com Cláudio pelo telefone 99772-7716

JD NELLI lote c/ 254m² esquina, ótima localização, aceito financiamento, R\$ 100 mil. Tratar Douglas Imóveis creci 116637 (14) 3264-3571 / 99756-2647 (vivo)

MARIA LUIZA II, terreno c/ 200m² todo murado ótima topografia, R\$ 85 mil. Tratar Douglas Imóveis creci 116637 (14) 3264-3571 / 99756-2647 (vivo)

JD ITAPUÁ esquina c/ 238m², aceito financiamento, R\$ 85 mil. Tratar Douglas Imóveis creci 116637 (14) 3264-3571 / 99756-2647 (vivo)

MARIA LUIZA I, de esquina c/ 257m², próximo madeira globo. Tratar Douglas Imóveis creci 116637 (14) 3264-3571 / 99756-2647 (vivo)

JD EUROPA 200m² R\$ 100 mil. Tratar Douglas Imóveis creci 116637 (14) 3264-3571 / 99756-2647 (vivo)

JD ITAMARATY - 2 terrenos juntos medindo 517m² cada; parte alta próximo AV, pode ser vendido separado, valor cada lote R\$ 220 mil. Tratar Douglas Imóveis creci 116637 (14) 3264-3571 / 99756-2647 (vivo)

CENTRO LOTE terreno de 330,00m² - Lençóis Paulista/SP - rua Tiradentes e, próximo ao Clube Esportivo Marimbondo - - Tratar (14) 9.9613-1331 - creci/sp 140642.

BOTUCATU LOTE terreno a partir de 250,00m² - (Central Parque II em frente ao Shopping) temos lotes pronto pra construir - Tratar: (14) 9.9613-1331 - creci/sp 140642.

MACATUBA LOTE terreno de 200,00m² - próximo ao CAIC, Centro Educacional, Posto de Saúde - Tratar: (14) 9.9613-1331 - creci/sp 140642.

JD EUROPA - Vendo dois terrenos, excelente localização e com bom preço. Tratar com Cláudio pelo telefone - 99772-7716

JD PLANALTO próximo à rotatória, R\$ 40 mil + prestações. Tratar 99791-3666

JD GRAJAU - Vendo terreno c/ 250m², R\$ 75 mil quitado, não aceito financiamento. Tratar (14) 9.9791-4100 / 9.9791-3666 c/ Zezinho

MARIA LUIZA IV - com 240m² R\$ 40 mil + prestações. Tratar (14) 9.9791-4100 / 9.9791-3666 c/ Zezinho

JD GRAJAU terreno com 250m², R\$ 55 mil + 67 parcelas de R\$ 275,00. Tratar (14) 9.9791-4100 / 9.9791-3666 c/ Zezinho

JD GRAJAU - terreno de esquina na parte alta, c/ 250m², R\$ 90 mil + 25 parcelas de R\$ 408,00. Tratar (14) 99791-4100 Zezinho

SÃO JOÃO - terreno todo murado com portão, 690m², R\$ 160 mil. Tratar (14) 99791-4100 Zezinho

VILA ANTONIETA I
Terreno c/ 357,00 m² - R\$ 130.000,00 - - Santangelo Imóveis (Creci - 46374), Fone 3263-7094 / 99795-0722 ou www.santangeloimoveis.com.br.

JD UBIRAMA Terreno c/ 275,00m², onde consta uma casa p/ demolição - R\$ 125.000,00 - Santangelo Imóveis (Creci - 46374), Fone 3263-7094 / 99795-0722 ou www.santangeloimoveis.com.br.

VILA CAPOANI Terreno c/ 250,00m², Totalmente murado - Excelente localização - R\$ 150.000,00 - Santangelo Imóveis (Creci - 46374), Fone 3263-7094 / 99795-0722 ou www.santangeloimoveis.com.br.

JD VILLAGE - vendo terreno c/ 253m² em frente à praça, R\$ 150 mil. Tratar (14) 99692-9693.

MARIA LUIZA IV Terreno c/ 225,00m² - R\$ 85.000,00 - Santangelo Imóveis (Creci - 46374), Fone 3263-7094 / 99795-0722 ou www.santangeloimoveis.com.br.

RESIDENCIAL VILACITÁ - Atenção oportunidade p/ investimento - Lançamento c/ lotes a partir de 300m² na futura Vilacittá, um bairro planejado que será entregue com toda infraestrutura - Creci 23626-J - Beto Vitagliano 14-99724-8803 / 3263-3163 - vitagliano.com.br / ref- 00370

SPAZIO VERDE - Conheça maravilhoso projeto do futuro loteamento fechado de Lençóis Pta - Spazio Verde: São lotes a partir de 300m², localização privilegiada, privacidade e bem estar garantido, c/ toda infraestrutura completa - últimas unidades - + informações c/ Beto Vitagliano 14-99724-8803 / 3263-3163 - vitagliano.com.br Creci 23626-J - ref. 00371

JD ALVORADA - ref: 393 - Casa com 3 dormis, sala, coz, lav cob, garagem 4 autos, terreno com 275 m², 162,46 m² de construção, aceito financiamento ou permuta. R\$ 200 mil, tratar Pedrão Imóveis / 3264 - 9769, Creci - (115.143).

JD GRAJAU - ref: 991 - terreno com 275 m², excelente localização, parte alta, 1ª quadra do loteamento, plano, entrada de R\$ 75.000,00 + 82 parc. de R\$ 525,00, não aceito financiamento tratar Pedrão Imóveis / 3264 - 9769, creci - (115.143).

JD GRAJAU - ref: 965 - terreno com 250 m², excelente localização, R\$ 85 mil, não aceito financiamento tratar Pedrão Imóveis / 3264 - 9769, creci - (115.143).

JD GRAJAU - ref: 964 - terreno com 269 m², excelente localização, R\$ 85 mil, não aceito financiamento tratar Pedrão Imóveis / 3264 - 9769, creci - (115.143).

JD GRAJAU - ref: 966 - terreno com 260 m², excelente localização, entrada de R\$ 45 mil mais parcelas, não aceito financiamento tratar Pedrão Imóveis / 3264 - 9769, creci - (115.143).

JD EUROPA - ref: 988 - terreno com 200 m², excelente localização, R\$ 120 mil, aceito financiamento tratar Pedrão Imóveis / 3264 - 9769, creci - (115.143).

JD MORUMBI - ref: 951 - terreno com 311 m², excelente localização, R\$ 160 mil, aceito financiamento tratar Pedrão Imóveis / 3264 - 9769, creci - (115.143).

MARIA LUIZA II - ref: 929 - terreno com 200 m², excelente localização, R\$ 85 mil, não aceito financiamento tratar Pedrão Imóveis / 3264 - 9769, creci - (115.143).

MONTE AZUL - ref: 923 - terreno com 200 m², excelente localização, R\$ 85 mil, aceito financiamento tratar Pedrão Imóveis / 3264 - 9769, creci - (115.143).

MONTE AZUL - ref: 917 - terreno de esquina com 269,09 m², excelente localização, R\$ 100 mil, aceito financiamento tratar Pedrão Imóveis 9914 - 4352 / 3264 - 9769, creci - (115.143).

JD EUROPA - ref: 913 - terreno de esquina com 207 m², excelente localização, R\$ 105 mil, não aceito financiamento tratar Pedrão Imóveis 9914 - 4352 / 3264 - 9769, creci - (115.143).

JD AMÉRICA Cód. 1223 Terreno para venda, 250 m², murado e com portão. R\$ 120.000,00. Sig Imóveis (14) 3264-5994/(14)3264-5994

BEM VIVER Agudos Cód. 1184 Terreno para venda, 200 m², ótima localização, pronto para construir, infraestrutura completa. R\$ 26.000,00 e assumir parcelas de R\$ 525,00. Sig Imóveis (14)3264-5868 ou (14)3264-5994

JD PLANALTO Cód. 976 terreno para venda, 217 m², ótimo terreno. R\$ 42.000,00 + parcelas. Aceita propostas. Sig Imóveis (14)3264-5868 / (14)3264-5994

RESIDENCIAL GRANVILLE Cód. 743 Terreno para venda, 1020 m², murado. Aceita por terras na região de Lençóis Paulista. R\$ 650.000,00. Sig Imóveis (14)3264-5868 / (14)3264-5994

SANTA LÚCIA Cód. 961 Terreno para venda, 340 m². R\$ 230.000,00. Sig Imóveis (14)3264-5868 / (14)3264-5994

RESIDENCIAL VILACITÁ Cód. 1186 Terreno para venda, 300 m², 110mil quitado. Sig Imóveis (14)3264-5868 / (14)3264-5994

JD GRAJAU com 250 m², murado nas laterais. Valor R\$ 80 mil. Tratar (14) 99739-3251/99605-5662.

JD ITAPUÁ com 200 m², murado e com calçada. Valor R\$ 95 mil. (aceita financiamento). Tratar (14) 99739-3251/99605-5662.

TERRENO 200 m² que aceita financiamento pela Caixa Econômica Federal. Valor R\$ 95 mil. Tratar (14) 99739-3251/99605-5662.

JD GRAJAU com 250 m², parte baixa. Excelente preço. Valor R\$ 50 mil de entrada + 65 parcelas de 275,51. Tratar (14) 99739-3251/99605-5662.

JD GRAJAU com 250 m², parte baixa, excelente localização. Valor R\$ 70 mil. Tratar (14) 99739-3251/99605-5662.

JD GRAJAU com 265 m², parte baixa, murado. Valor R\$ 57 mil de entrada + 80 parcelas de 362,00. Tratar (14) 99739-3251/99605-5662.

MARIA LUIZA IV com 260 m². Excelente localização. Valor R\$ 55 mil de entrada + 86 parcelas de 547,00. Tratar (14) 99739-3251/99605-5662.

Douglas
imóveis



APARTAMENTO BETA, todo reformado, 4º andar, R\$ 550 mil. Aceita troca e parcelamento.

JOÃO PACCOLA, casa com 2 quartos, sala, cozinha, w.c, laje e é toda murada. Aceita financiamento. R\$ 165 mil.

NOVA LENÇÓIS, casa com 3 quartos, sala, cozinha, w.c e garagem. Ótima localização. Aceita financiamento. R\$ 135 mil.

CHÁCARA TIA EMÍLIA VIRGÍLIO ROCHA, casa com 3 quartos sendo 1 suíte, sala, cozinha, área de serviço, laje, toda varandada. Área 5.000 Mts. Aceita troca para casa na cidade. R\$ 350 mil.

NÚCLEO, casa com 2 quartos, sala, cozinha, w.c. Ótimo estado de conservação, não precisa de reforma, não aceita financiamento. R\$ 120 mil.

SANTA TEREZINHA, imóvel de esquina na Av. Jácomo A. Paccola c/ 282m² com salão comercial + edícula nos fundos. R\$ 110 mil de entrada + 26x de R\$ 890.

JD. MARIA LUIZA IV, casa com 2 quartos, sendo um com suíte, sala, cozinha, w.c e garagem. Terreno com 480m na Av. R\$ 70 mil + parcelas de R\$ 830,00. Aceita carro como parte do pagamento. Imóvel está vazio.

PRIMAVERA, casa com 2 quartos, sala, cozinha, e w.c. Próximo a escola. R\$ 80 mil.

CHÁCARA NO VIRGÍLIO ROCHA, com 5.000m² (apenas terra), Aceita imóvel como parte do pagamento. R\$ 220 mil

UBIRAMA, casa com 2 quartos, sala, cozinha, w.c., esquina, ótima localização. Aceita imóvel de menor valor como parte do pagamento. R\$ 145 mil.

RUA JOSÉ DO PATROCÍNIO, 846 CENTRO
LENÇÓIS PAULISTA
• (14) 3264-3571 • 997-562-647
www.douglasimoveislp.com.br

PQ RONDON com 403 m², excelente localização. Valor R\$ 155 mil. Tratar (14) 99739-3251/99605-5662.

TERRENO 450 m², 15 X 30 no Residencial Chácara Santo Antônio no Jardim Cristina em Botucatu-SP. Excelente localização. Valor: R\$ 100.000,00. Tratar pelo fone: (14) 99739-3251/99605-5662.

JD PLANALTO com 230 m², valor R\$ 40 mil de entrada + 96 parcelas de 645,00. Tratar: (14) 99739-3251/99605-5662.

JD GRAJAU com 265 m², parte alta, R\$ 85 mil. Tratar: (14) 99739-3251/99605-5662.

MONTE AZUL terreno quitado com construção pela metade, com contra piso, muro de 2 metros e meio, com 126 m² de construção e terreno de 200 m² quitado. Muito barato! Valor R\$ 110 mil. Tratar: (14) 99739-3251

TERRENO MACATUBA - Vende-se ou troca-se por outros imóveis (sítio, apto no Guarujá, SP, ou RJ, barracões, casa em Lpta) terreno de frente para a Rodovia c/ 2500m², próximo ao Super. Azulão, já murado ótimo para construção de barracões. Tratar (14) 98154-1999 (tim) 99816-6963 (vivo)

Os melhores imóveis estão aqui!

www.vitagliano.com.br



LÂMPADAS DE LED

Hoje em dia, fazer uso de um produto sustentável em casa significa contribuir para a preservação do meio ambiente. As lâmpadas de led cumprem muito bem essa função, pois consomem menos energia, se comparadas com outros tipos de lâmpadas, e ainda não emitem muito calor. A lâmpada de led também tem design moderno que deixa o ambiente, além de iluminado, bonito e bem decorado.

• www.jornaloeco.com.br • mail: oeco@jornaloeco.com.br • comercial@jornaloeco.com.br • telefone central (14) 3269.3311 •

• LENÇÓIS PAULISTA, SÁBADO, 28 DE MAIO DE 2016 • ANO 79 • EDIÇÃO Nº 7.510 •

MARCEMARIA
CRATIVA
INTERIORES

Qualidade Garantida 100%

Ligue:
14 3263.3386
14 98115.7688

- Armários embutidos
- Cozinhas planejadas
- Escritórios e lojas
- Móveis em geral

Descubra qual o tipo ideal de churrasqueira para sua casa ou apartamento

Veja alguns modelos e descubra qual se encaixa melhor no seu estilo de vida

Da Redação

Integradas à cozinha ou em espaços reservados no quintal ou varanda, de forma fixa ou portátil, as churrasqueiras não são mais exclusividade de quem vive em casa. Atualmente determinados modelos são tão práticos que podem ser utilizados até em apartamentos.

Com o vasto número de modelos e tipos disponíveis, é preciso conhecer e escolher o melhor para cada gosto e estilo de imóvel:



CHURRASQUEIRA A CARVÃO ROTATÓRIA

Fabricada em tijolos refratários e aço inox. Tem altura que vai de 50cm a 1m, com 5 a 15 espetos.

CHURRASQUEIRA A GÁS AUTOMATIZADA

Fabricada em aço inox e com acendimento automático. Indicada para lugares que não dispõem de espaço para tubulação de saída de fumaça. Não gera fuligem.

CHURRASQUEIRA DE ALVENARIA

Refratária e com concreto de material térmico. Feita de blocos montados, leva coifa. Pode ser revestida com granito, madeira, inox, texturas em gesso ou revestimentos.

CHURRASQUEIRA A GÁS AUTOMATIZADA COM REGISTRO

Não necessita de bandeja de gordura, pois existem dois registros que são totalmente responsáveis pela limpeza. Um para a entrada

de água e o outro para a saída de resíduo. Junto a ela pode ser colocado um cooktop (fogão de mesa), utilizando a mesma coifa para ambos. Deve ser projetada por um especialista para evitar que precise passar por reformas ou ajustes no encanamento.

CHURRASQUEIRAS ELÉTRICAS

Compactas e ideais para apartamentos pequenos, por servirem menos pessoas. Também acomodam bandeja para o recebimento de gordura, facilitando a limpeza.

CHURRASQUEIRA DE TONEL

Econômica, portátil e desmontável, é ideal para jardins, campings, etc. Recicladas e de inox, possuem camada de zinco que impede que enferrujem.

CHURRASQUEIRAS DE METAL

Podem ser fixadas na parede. Esteticamente mais bonita que a pré-moldada de concreto, embora menos durável.

Restaurante
Cantina da Família
MARMITEX-MARMITAS-PRATO FEITO
PORÇÕES- BEBIDAS EM GERAL

9 9124-3833
(14) 9 9648-3625
3264 - 5206

ATENDIMENTO DAS 8H ÀS 22H
Rua Bartolomeu Bueno da Silva, 330
Vila Mamedina

CMG
Comércio de Materiais
EPP'S - ELÉTRICA -
HIDRÁULICA - UTILIDADES
FERRAGENS - FERRAMENTAS
CONSTRUÇÃO CIVIL

Uma nova loja de materiais em Lençóis!

3263.0328 (Fixo) R: Cel. Joaquim Anselmo
99842.4537 (Vivo) Martins, 1.792 - V. Irerê
98116.2540 (Tim) Lençóis Paulista/SP

FS
Ar Condicionado Automotivo
Leve - Pesada - Agrícola

Telefones:
(14) 3298-1327
99633-4499

Contato:
Alexandre

Rua José Cruzera, 303 - Jd. Planalto - Macatuba - SP
E-mail: fsarcondicionado@hotmail.com

FÁBRICA DE TELHAS
AÇO GALVANIZADO E ALUMÍNIO

ISOLEN
ISOLAMENTOS
LENÇÓIS

- Telhas Trapézio
- Cobertura e fechamento de galpões e barracões.

(14) 9 9725-9907 • 3263-0364
www.lencoistelhas.com.br

Pref. Jácomo Nicolau Paccola - 720

Trabalhamos com:

- Banho e tosas
- Banhos medicinais
- Tosas de raças e tesoura
- Pintura em animais

PERALTA
PETSHOP

3264.5314
Av. 9 de Julho, 900 - Centro / petshopperalta@yahoo.com.br



Gente de Negócios

16

WWW.SANHEIRO.COM.BR

Transportes Escolar Sanheiro
Esperança de Oliveira, Dr. Paulo Zillo
Lina Bosi Canova, Eliza Pereira de Barros
Virgílio Capoani

Sr. Estudante
Não deixe para última hora,
Reserve já sua vaga!

transportes e turismo
SANHEIRO
(14) 3263-3539 • 997-124-255

R.Piedade, 1049 - Centro - Lençóis Pta.

• www.jornaloeco.com.br • mail: oeco@jornaloeco.com.br • comercial@jornaloeco.com.br • telefone central (14) 3269.3311 •

• LENÇÓIS PAULISTA, SÁBADO, 28 DE MAIO DE 2016 • ANO 79 • EDIÇÃO Nº 7.510 •

➤ A nutricionista Larissa Antunes oferece assistência nutricional para diversas finalidades, sempre de olho na boa saúde. Na mesma clínica atende também a psicóloga, Stefânia Antunes, que trabalha especialmente com psicologia infantil e empresarial. Agende um horário. A clínica fica na rua Djalma de Oliveira Lima, 252, Vila Antonieta. Telefones: 3263 2131 e 99773 3016. Na foto, a equipe.



FOTO: EVERTON CARPANEZI/O ECO

LARISSA ANTUNES



FOTO: ELTON LAUID/O ECO

PIZZARIA LA GLORIA

➤ Na Pizzaria La Gloria você encontra pizza em diversos sabores, além de lanches, porções e bebidas em geral. Venha fazer uma visita ou peça em sua casa pelo telefone 3264 2035 ou 99695 1246. A pizzaria fica na rua Angelo Leopoldo Paccola, 457, Jardim Santa Terezinha. Na foto, a equipe.

➤ No Jair Cabeleireiro Masculino você encontra os melhores cortes tradicionais e modernos, além de fazer barba. O salão também aceita agendamento de horário para maior conveniência. O salão fica na rua Chile, 314, Centro, Macatuba. Telefones: (14) 3268 1041 ou 99888 8090. Na foto, Jair.



FOTO: ARQUIVO PESSOAL

JAIR CABELEIREIRO



FOTO: EVERTON CAPARNEZI/O ECO

PADARIA PÃO E PÃO

➤ Na Padaria Pão e Pão você encontra pães quentes a toda hora, salgados, doces e, agora, com chopp aos finais de semana. Tudo com aquele atendimento diferenciado. A padaria fica na avenida Coronel Virgílio Rocha, 2215, Centro, Macatuba. Telefone de contato (14) 3298 1785. Na foto, a equipe.



Atendemos Lençóis Paulista e Região

Atendimento com hora marcada

Ateliê Festa Provençal

Ateliê Festa Provençal

Decoração Infantil • Chá de Bebê • Festa de Quinze Anos • Eventos em Geral

Fones: (14) 3263-5404 / 99703-5953 / 98158-0105 - Lençóis Paulista - SP