Acesse:
www.jornaloeco.com.br

O ECO
REGIÃO DO MÉDIO TIETÊ
UM SENHOR JORNAL
• www.jornaloeco.com.br • mail: oeco@jornaloeco.com.br • comercial@jornaloeco.com.br • telefone central (14) 3269.3311 •
• LENÇÓIS PAULISTA, QUARTA-FEIRA, 13 DE JULHO DE 2016 • ANO 79 • EDIÇÃO Nº 7.523 • R$ 1,00

Whats ECO
(14) 99888-3311
Envie-nos uma novidade!

FOTO: ELTON LAUD/O ECO

RIO 2016

Percurso da tocha terá trânsito alterado

Equipes das Diretorias de Educação, Cultura, Esportes e Desenvolvimento de Lençóis Paulista trabalham esta semana nos últimos ajustes para receber, no próximo domingo (17), o revezamento da tocha olímpica Rio 2016. Na última sexta-feira (8), membros do comitê organizador local se reuniram com representantes dos diversos setores da prefeitura e lideranças da Polícia Militar, Corpo de Bombeiros e Samu (Serviço de Atendimento Móvel de Urgência) para discutir detalhes do evento. Para garantir o fluxo e a segurança do público durante a passagem da tocha olímpica, a Prefeitura Municipal expediu o Decreto Executivo 230/2016, que determina a proibição do estacionamento e trânsito de veículos nas vias por onde deve passar o revezamento A2

MEMÓRIA *lençoense*

Da direita para a esquerda as ex-atletas Maria Angelina Boso e Maria Luiza Betioli, que posam com o ex-prefeito Rubens Pietaroia e Marta Brosco. A2

Aos 73 anos, morre Oswaldo Estrella

Contador ficou conhecido por captar dinheiro e pagar juros maiores que os de mercado; finalizado em 2004, "banco" movimentou R$ 161 milhões A5

ACIDENTE

Colisão deixa motociclista ferido na Mamedina

FOTO: ELTON LAUD/O ECO

No início da noite de ontem (12), uma colisão entre um carro e uma moto deixou um motociclista ferido na Vila Mamedida. De acordo com testemunhas, GCB, de 19 anos, seguia pela Rua Gabriel de Oliveira Rocha em uma CB 300, quando, no cruzamento com a Tomé de Souza, foi atingido por um Ford Fiesta que teria avançado o sinal de pare. O motociclista foi socorrido pelo Samu, Resgate Integrado e Bombeiros e conduzido à UPA, possivelmente com uma das pernas fraturadas.

FOTO: DIVULGAÇÃO

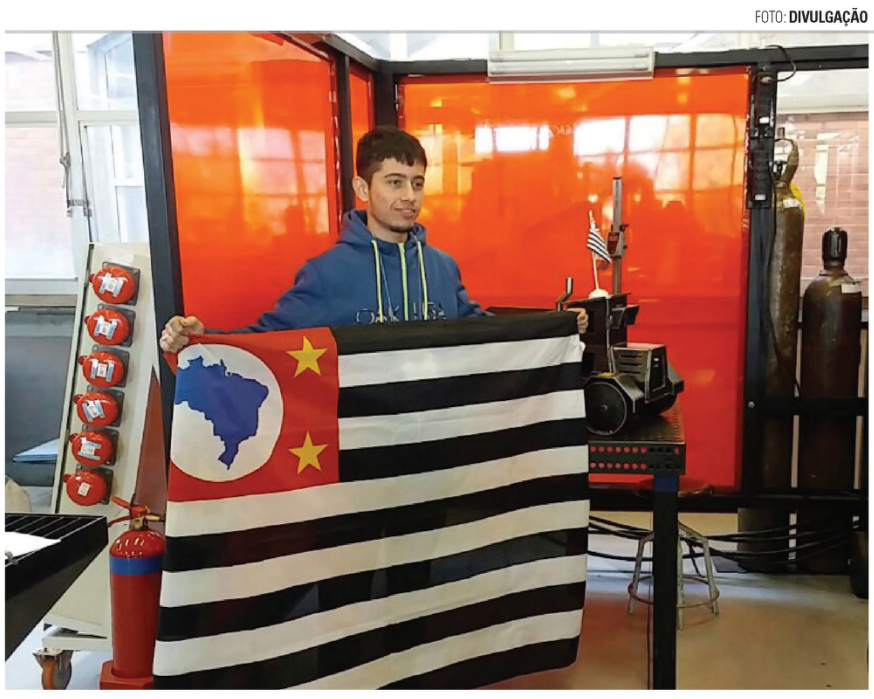

EDUCAÇÃO PROFISSIONAL

Aluno do Senai leva ouro em torneio nacional

O jovem Michael Cesar Ferraz, aluno do Senai de Lençóis Paulista, ganhou a medalha de ouro na etapa nacional e esta a um passo do 43º WorldSkills – a olimpíada mundial das profissões técnicas – que vai acontecer em Abu-Dhabi, nos Emirados Árabes em 2017. A vitória foi confirmada na sexta-feira e divulgada ontem pelo diretor do Senai, Everson Capobianco. A4

TRÂNSITO

Veículos batem na rotatória da 25 de Janeiro

FOTO: ELTON LAUD/O ECO

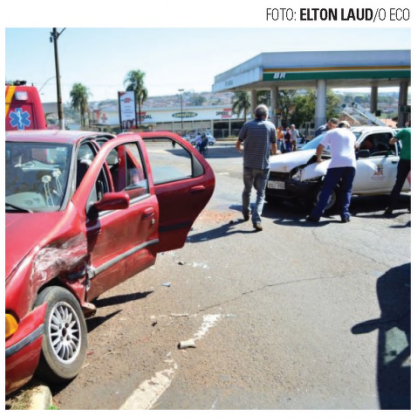

Por volta das 11h40 desta segunda-feira (11), uma colisão entre dois veículos na rotatória localizada no início da Avenida 25 de Janeiro mobilizou as equipes do Samu (Serviço de Atendimento Móvel de Urgência) Resgate Integrado e Corpo de Bombeiros. De acordo com informações não oficiais colhidas no local, um Fiat Pálio vermelho, ocupado por cinco pessoas foi atingido por uma pick-up que não parou.

FOTO: ELTON LAUD/O ECO

30 anos sem Orígenes Lessa

Há exatos 30 anos, a literatura brasileira perdia uma de suas mais importantes figuras, o lençoense Origenes Lessa, imortal da Academia Brasileira de Letras, que morreu, no Rio de Janeiro, no dia 13 de julho de 1986, um dia após seu aniversário de 83 anos. Para marcar a data, hoje, a partir das 19h, na biblioteca que leva seu nome será realizada a premiação do 1º Concurso "Ilustre Orígenes Lessa". Na ocasião também será lançado o novo material de divulgação da BMOL. O evento também terá a apresentação da Camerata de Cordas da Casa da Cultura Prof.ª Maria bove Coneglian.

FORMAÇÃO

CMFP abre inscrições para este mês A4

SAÚDE

Inverno aumenta risco na gestação A7

COPA O ECO

Expressinho garante vaga nas oitavas A6

CIDADE DO LIVRO

Rodada define classificados A6

ÍNDICE

Rio 2016 ..... Página A2
Opinião ..... Página A3
Cotidiano ..... Página A4
Cotidiano ..... Página A5
Esporte ..... Página A6
Saúde ..... Página A7
Social ..... Página A8
Editais ..... Caderno B

TEMPO

QUARTA-FEIRA, 13/07
Dia de sol com poucas núvens. Não chove.
↑32ºC ↓17ºC UR 87% 35%

QUINTA-FEIRA, 07/07
Dia de sol com poucas núvens. Não chove.
↑31ºC ↓16ºC UR 76% 36%

EDITORIAL A3

Economia e memória

TERCEIRA COLUNA A3

Partidos marcam as convenções

Fechamento desta edição: 20h23

ATLETISMO

O quarteto que dominou os 100m rasos na última década está confirmado nos Jogos Rio 2016. Além de Justin Gatlin, que voou baixo na seletiva americana, Usain Bolt, Asafa Powell e Tyson Gay estão entre os convocados para as equipes de atletismo dos Estados Unidos e da Jamaica. A maioria das vagas ficou com os atletas mais bem classificados nas seletivas nacionais, ambas disputadas no início deste mês. Mas alguns astros tiveram problemas e dependeram de convites de suas federações.

OLIMPÍADAS RIO 2016

Estacionamento e comércio no trajeto da tocha serão proibidos

Medidas estabelecidas por decretos municipais passam a valer à meia noite de sábado para domingo

Elton Laud

Equipes das Diretorias de Educação, Cultura, Esportes e Desenvolvimento de Lençóis Paulista trabalham esta semana nos últimos ajustes para receber, no próximo domingo (17), o revezamento da tocha olímpica Rio 2016. Na última sexta-feira (8), membros do comitê organizador local se reuniram na Diretoria de Desenvolvimento e Geração de Emprego e Renda com representantes dos diversos setores da prefeitura e lideranças da Polícia Militar, Corpo de Bombeiros e Samu (Serviço de Atendimento Móvel de Urgência) para discutir alguns detalhes do evento.

A organização espera um grande fluxo de pessoas de Lençóis e região no dia do evento e, por conta disso, uma das maiores preocupações é em relação à segurança. Segundo o capitão Juliano Xavier, comandante da 5ª Cia de Polícia Militar de Lençóis Paulista, o efetivo, que será reforçado no dia do evento, estará todo nas ruas para garantir que tudo ocorra dentro da normalidade. Equipes do Corpo de Bombeiros, Samu e Resgate Integrado também estarão de prontidão para qualquer emergência.

FOTO: ELTON LAUD/OECO

PROIBIDO - Veículos que descumprirem a determinação da polícia serão autuados e guinchados

TRÂNSITO

Para garantir o fluxo e a segurança do público durante a passagem da tocha olímpica, a Prefeitura Municipal expediu o Decreto Executivo 230/2016, que determina a proibição do estacionamento e trânsito de veículos nas vias por onde deve passar o revezamento (veja a relação abaixo).

O estacionamento estará proibido a partir das 0h do domingo (17) e a circulação não será permitida a partir das 12h. As pessoas que residem nas ruas citadas abaixo só poderão entrar ou sair com seus veículos até as 12h do domingo ou após a liberação das vias pela Polícia Militar ao final do evento. O capitão Xavier recomenda que os condutores fiquem atentos aos horários estabelecidos, pois o descumprimento do Decreto implicará em infração de trânsito e os veículos serão multados e guinchados até o pátio.

"A partir das 6h estaremos nas ruas com equipes da Polícia Militar e qualquer veículo que estiver estacionado no trajeto vai ser autuado e recolhido pátio. As pessoas que residem no percurso também devem estar atentas, pois só será permitida a entrada ou saída de veículos até as 12h e quem desrespeitar também será autuado. Contamos com a colaboração da população para garantir a segurança e evitar qualquer problema", pede o comandante.

AMBULANTES

Como o revezamento da tocha olímpica é um evento patrocinado, apenas as empresas apoiadoras detêm os direitos de exploração comercial e publicitária do evento. Diante disso, a Prefeitura Municipal, atendendo a uma exigência do Comitê Organizador das Olimpíadas Rio 2016, expediu o Decreto Executivo 231/2016, que proíbe qualquer atividade comercial ou de publicidade no trajeto do revezamento, inclusive por parte de vendedores ambulantes. Tais atividades, porém, desde que estejam devidamente regulamentadas, não têm restrição nas vias do entorno do evento que não constam na relação abaixo.

CONFIRA AS RUAS E PRAÇAS ONDE NÃO SERÁ PERMITIDO O TRÂNSITO DE VEÍCULOS E COMÉRCIO AMBULANTE

- Rua Dr. Antonio Tedesco (entre as ruas José Paulino da Silva e Geraldo Pereira de Barros)
- Rua 7 de Setembro (entre as Dr. Antonio Tedesco e Pedro Natálio Lorenzetti)
- Rua Geraldo Pereira de Barros (entre as ruas Pedro Natálio Lorenzetti e Manoel Amâncio)
- Rua Manoel Amâncio (entre as ruas Geraldo Pereira de Barros e 15 de Novembro)
- Rua 15 de Novembro (entre as ruas Manoel Amâncio e César Giacomini)
- Rua César Giacomini (entre as ruas Virgílio Duarte Moreira e 25 de Abril)
- Rua Ernesto Campanari (entre as ruas Izolina Cari Zillo e César Giacomini)
- Praça do Tonicão
- Praça José Magnani (Santuário)
- Praça Comendador José Zillo (Concha Acústica)
- Parque do Paradão

Concha Acústica recebe diversas atrações

FOTO: ELTON LAUD/OECO

PREPARATIVOS - Parte da cidade já está enfeitada para receber a tocha olímpica no domingo (17)

A tocha olímpica, que deve chegar a Lençóis Paulista por volta das 16h40, será recepcionada na praça do Ginásio Municipal de Esportes Antonio Lorenzetti Filho (Tonicão) pela banda marcial da E.E Virgílio Capoani e pela banda jovem da Casa da Cultura Prof.ª Maria Bove Coneglian. Depois disso o revezamento se inicia pela Rua Dr. Antonio Tedesco rumo à Praça Comendador José Zillo (Concha Acústica), onde diversas atividades estão programadas para acontecer antes e depois da passagem do fogo olímpico.

Além de uma série de apresentações de grupos de grupos de teatro, dança e fanfarras, durante o evento a organização local preparou uma homenagem às ex-atletas lençoenses Cecy Biral Brega (vôlei), Maria Angelina Boso (arremesso de peso) e Cláudia Faillace (tênis).

Dois alunos da E.E. Profª Vera Braga Franco Giacomini, que foram selecionados em um concurso interno de redação promovido pelo MEC também participarão da cerimônia, que terá como ápice o acendimento de uma pira olímpica simbólica. Alunos das escolas municipais formarão um cordão humano na passagem da tocha entre o Santuário Nossa Senhora da Piedade e a Concha Acústica.

Após essa pausa, que deve ser de aproximadamente 15 minutos, o revezamento continua pela Rua Geraldo Pereira de Barros, passando pela frente do jornal O ECO, e segue até a Rua Manoel Amâncio, de onde desce até a Rua 15 de Novembro e inicia a parte final do percurso descendo pela contramão até o Parque do Paradão, onde acontece a cerimônia de despedida do fogo olímpico com a participação da Orquestra de Maracatu Maculelê da Casa da Cultura.

Durante o percurso de aproximadamente 2,6 quilômetros, a tocha olímpica será conduzida por 14 condutores, 11 deles revelados na edição do último sábado do Jornal O ECO. Os outros três nomes estão sendo mantidos em sigilo.

TÚNEL DO TEMPO

Lençóis e as Olimpíadas: uma história que começou em 1972

Valderby Romani foi técnico do vôlei em 1972, na Alemanha; Beti participou em 1976, no Canadá, e Claudinei Quirino, medalha de prata na Austrália

Conceição G. Carpanezi

A tocha olímpica que passa por Lençóis Paulista no próximo domingo, dia 17, já foi vista de perto por ilustres moradores de nossa cidade. Os mais jovens talvez não conheçam a história vitoriosa da equipe de atletismo lençoense da década de 1960. Os saudosistas se lembram e muito bem de nomes como o do professor Valderby Romani, Beti, Ranzani e Claudinei Quirino.

A história desses atletas vitoriosos está no livro "Lençóis Paulista Conta sua História - 150 anos", e Lençóis Paulista nos Esportes, ambos editados pelo Jornal O ECO.

Valderby Romani começou a jogar voleibol em Lençóis Paulista na década de 1950 e logo depois assumiu a parte técnica ao lado do Dr. Alexandre Moretto. Se apaixonou pelo esporte e foi embora para São Paulo. Estudou, se aperfeiçoou e em 1972 dirigiu o vôlei brasileiro nas Olimpíadas de Munique, na Alemanha.

Em 1976, Maria Luiza Domingos Betioli, a Beti, conseguiu alcançar índice para as Olimpíadas de Montreal, no Canadá, e disputou o salto em altura, modalidade em que era recordista sul-americana. Sua participação em Montreal foi discreta, assim como a do Brasil, que ainda estava engatinhando no atletismo. Beti conquistou inúmeras medalhas durante sua trajetória esportiva. Ela nasceu em Jaboticabal, mas iniciou no esporte em Lençóis Paulista, onde era professora de educação física.

Antonio Luiz Ranzani se consagrou na corrida dos 3 mil metros com barreira e conquistou a medalha de ouro no Brasileiro de Atletismo em 1975. Foi convocado para integrar a equipe olímpica brasileira que se preparava na Alemanha para as Olimpíadas de Montreal, mas não conseguiu o índice.

Na década de 90, surge o maior nome do atletismo lençoense e quiçá brasileiro: Claudinei Quirino, medalha de ouro no revezamento 4x100 e nos 200 metros rasos nos Jogos Pan-americanos do Canadá, em 1999. Em 2000, foi prata na Olimpíada de Sidney, na Austrália, no revezamento 4x100. Em 2003, mais uma medalha de prata nos Jogos Pan-americanos de Santo Domingo, na República Dominicana. A família de Quirino ainda mora em Lençóis e sempre que pode ele visita os pais. Claudinei Quirino optou carregar a tocha em Presidente Prudente, cidade de onde despontou para o mundo.

A lista de grandes atletas que partiram de Lençóis e conquistaram o mundo em diversos campeonatos inclui duas lendas do futebol: Didi, o Folha Seca, e o goleiro Marcos, pentacampeão brasileiro e ídolo do Palmeiras, que jogaram pelo CAL (Clube Atlético Lençoense). O pugilista Miguel de Oliveira e Maria Angelina Boso, recordista brasileira no arremesso de peso, são outros nomes lençoenses de destaque internacional. Angelina mora em Lençóis Paulista.

FOTO: DIVULGAÇÃO

HISTÓRIA - Marta Brosco, ex-prefeito Rubens Pietaróia, Beti e Maria Angelina Boso

Opinião

FRASE

• "As pessoas que residem no percurso também devem estar atentas, pois só será permitida a entrada ou saída de veículos até as 12h",
capitão Juliano Xavier, comandante da PM sobre a passagem da Tocha

PARA PENSAR

• "Uma vida sem desafios não vale a pena ser vivida",
Sócrates

Expediente

O ECO

EDITORA E JORNAL FOLHA POPULAR LTDA-ME

DIRETOR RESPONSÁVEL: CONCEIÇÃO GIGLIOLI CARPANEZI
EDITOR-CHEFE: VITOR GODINHO

ENDEREÇOS
Rua Geraldo Pereira de Barros, 948, Centro, Lençóis Paulista, SP, CEP: 18680-020
FONE: (14) 3269-3311
SITE: www.jornaloeco.com.br

REGISTROS
CNPJ: 03.433.116/0001-02 - IE: 416.043.125.113 - ME
Registrado no Cartório de Registro das Pessoas Jurídicas de Lençóis Paulista no Livro sob nº 004. / **O ECO** é registrado conforme Lei de Imprensa, pelo decreto 2322 de 20 de maio de 1940, com registro no DIP.

GERENTE:
Wanderley Luiz Placideli

JURÍDICO:
Dr. Franciliano Baccar

REDAÇÃO:
oeco@jornaloeco.com.br

FUNDADO EM 6 DE FEVEREIRO DE 1938 POR ALEXANDRE CHITTO

CIRCULAÇÃO REGIONAL - Agudos, Areiópolis, Barra Bonita, Borebi, Igaraçu do Tietê, Lençóis Paulista, Macatuba e Pederneiras

Os artigos assinados são de inteira responsabilidade de seus autores e não representam, necessariamente, a opinião deste jornal

IMPRESSÃO: Primeira Página/SP - CNPJ 60.394.848/0001-74

Charge

Editorial

Economia e memória

O sepultamento, ocorrido ontem, em Curitiba (PR), do contador e empresário lençoense Oswaldo Estrella, que morreu ontem naquela capital, teve grande repercussão em nossa cidade. Figura de destaque nos negócios, protagonizou ele um dos mais traumáticos acontecimentos da vida econômica da cidade, quando seus negócios foram interrompidos e os bens bloqueados sob a acusação de prática de crime financeiro mediante a operação de banco particular, que funcionava sem as autorizações legais e praticava juros acima dos vigentes no mercado.

Durante os anos em que realizou aqueles negócios, Estrella tornou-se personagem destacado da comunidade. Comentava-se as vantagens que oferecia àqueles que com ele investiam suas economias e ter dinheiro em suas mãos chegou a ser considerado ato positivo, de indivíduos avançados. Só os mais desconfiados, ou aqueles que não possuíam o que investir, costumavam questionar o que seria o fim daquele negócio de lucros fáceis.

Tudo pareceu ir bem até a manhã de 16 de setembro de 2004, quando a força-tarefa da Polícia e da Receita Federal baixaram no escritório, apreenderam arquivos, documentos e computadores e prenderam Estrella. Cessados os negócios, logo seria ele colocado em liberdade e seus bens bloqueados para fins de ressarcimento dos prejuízos causados. O empresário e sua mulher, até por questão de segurança, deixaram a cidade. Ficaram apenas os processos para a liquidação de seus bens e a restituição, anda que parcial, dos prejuízos causados.

Na época da liquidação do apelidado "Banco Estrella", o Ministério Público Federal informou em nota que o negócio havia captado recursos de 4 mil pessoas físicas mediante a promessa de juros de 7% mensais, superiores aos percentuais pagos pelo mercado regularmente estabelecido. Em 2010, por ocasião do pagamento dos credores, informou-se que apenas 2.455 se habilitaram.

A morte de Oswaldo Estrella não encerra o caso, que continua através dos processos ainda pendentes na justiça. Todo o episódio, no entanto, deve passar para a história como alerta às pessoas quanto à conveniência de adotar todas as precauções quando da aplicação de suas economias e, principalmente, de rejeitar esquemas paralelos, mesmo que estes prometam vantagens em relação ao mercado convencional...

Artigo

Verborragia

Marcos Aparecido de Toledo
é advogado, empresário e teólogo

Verborragia é a qualidade daquele que fala ou discute com grande abundância de palavras, mas com poucas ideias. Há um ditado antigo que diz: "quem fala demais, costuma dar bom dia a cavalo". Quase sempre os ditados populares têm fundo de verdade, aliás, muitos deles são plagiados da Bíblia. Este, por exemplo, segue a verdade expressa pelo apóstolo Paulo: "Não saia da vossa boca nenhuma palavra torpe, mas só a que for boa para promover a edificação, conforme a necessidade, para que beneficie aos que a ouvem"(Efésios 4:29).

Tanto o nosso trabalho, como nossas palavras devem ser proveitosas para os outros. As palavras são como flechas lançadas pelo flecheiro, uma vez dita, não volta atrás. É por isso que devemos ter cuidado especial em pronunciá-las. As palavras devem sempre edificar a quem ouve. O correto é, se for pra lançar maldição, palavras torpes, de baixo calão, sem sentido algum, é melhor ficar em silêncio, já que temos dois ouvidos e apenas uma boca. Aquele que fala muito, mas é detentor de poucas ideias, passa a ser verborrágico, e acaba dando bom dia a cavalo. Portanto, é preciso sopesar muito bem a cada palavra que iremos pronunciar. A boca, ou melhor, a língua tanto pode ser uma fonte de bênçãos, como pode ser um poço de maldição.

No livro de Eclesiástico, cap. 28, vers. 21, Bíblia Católica, Editora Maltese, ensina o seguinte: "O golpe do flagelo faz nódoas roxa, mas o golpe da língua esmigalhará os ossos". Embora, no livro de Eclesiástico, o sábio autor enfatize de forma contundente sobre o perigo do uso indevido da língua, no livro de Tiago, Novo Testamento, esse perigo fica ainda mais realçado: "Se alguém não tropeça em palavra, esse homem é perfeito e capaz de refrear todo corpo. Ora, quando pomos freios na boca dos cavalos, para que nos obedeçam, conseguimos dirigir todo o seu corpo. Vede também os navios que, sendo tão grandes, e levados por impetuosos ventos, com um pequenino leme se voltam para onde queira o impulso do timoneiro.

Assim, também a língua um pequeno membro, e se gaba de grandes coisas. Vede quão grande bosque tão pequeno fogo incendeia. A língua também é fogo, mundo de iniquidade situada entre os nossos membros. Ela contamina todo o corpo, inflama o curso da natureza, e é por sua vez inflamada pelo inferno. Toda espécie de feras e aves, de répteis e animais tem sido domados pelo gênero humano, mas a língua nenhum homem pode domar, é mal incontido, está cheia de veneno mortal. Com ela se bendiz a Deus, e com ela se amaldiçoa os homens, feitos à semelhança de Deus" (3:2/10). Assim, se as palavras em nada edificam, o melhor é edificar por meio do silêncio.

Terceira Coluna

AS CONVENÇÕES

Estamos publicando nesta edição seis editais de convocação das convenções partidárias que escolherão os candidatos a prefeito, vice-prefeito e vereadores de Lençóis Paulista. As primeiras reuniões acontecerão na quinta-feira da próxima semana (dia 21). A do PSD as 17 e a dos PTC às 20 horas. No dia 25 estarão em convenção PROS (18hs) e PSL (20hs). Dia 26, PV (17hs) e PR (20hs). Todas essas reuniões acontecerão no Centro Municipal de Formação Profissional.

OUTRAS

Ainda falta a publicação dos editais dos outros partidos, que terão de fazer suas convenções entre 20 de julho e 5 de agosto para poderem participar do pleito de 2 de outubro. Cada partido terá de submeter a seus filiados tanto as candidaturas a prefeito e a vereador que desejarem registrar quanto as coligações que pretendam constituir.

CANDIDATURAS

Até o momento temos quatro pré-candidatos a prefeito em Lençóis Paulista. José Antonio Marise (PSDB), José Humberto Pita PRB, Anderson Prado de Lima (Rede) e pastor Claudio Aguar (PEN). Embora todos se digam candidatíssimos, a grande dúvida é saber se todos aguentarão até o fim. Pita e Prado fazem parte da oposição na Câmara e contam com a participação de Ailton Tipó (PMDB), se possível como vice.

DUVIDA CRUEL

Tipó já disse que o importante é a oposição ter apenas um candidato e, segundo dizem os bastidores, não está disposto a enfrentar a briga como candidato a prefeito ou a vice, pois se eleito não conseguiria carregar o mandato e seus compromissos como advogado e membro de comissão da OAB Estadual. Por isso, estaria disposto a concorrer a mais um mandato na Câmara. E aí, qual candidatura sobreviverá? A de Pita ou a de Prado?

EM BRASÍLIA

Vai acontecer hoje a eleição do novo presidente da Câmara dos Deputados, que terminará o mandato deixado com a renúncia de Eduardo Cunha (PMDB). Até o final da tarde de ontem, quando encerrávamos esta coluna, já haviam 11 candidaturas inscritas para concorrer e as inscrições serão possíveis até as 12 horas. É impossível, por isso, prever quem possa ser o eleito, já que a eleição tende a ir para segundo turno.

PODER

Qual a razão de um mandato-tampão, de menos de sete meves (termina no dia 31 de janeiro de 2017) ser tão disputado. São bárias as razões. O presidente da Câmara que for eleito hoje será o primeiro na linha de sucessão presidencial se Dilma Rousseff for afastada definitivamente, e assumirá o governo quando Michel Temer sair do país. Além disso, morará numa mansão, terá direito a segurança e jatinho e administrará um quadro de 3200 servidores. É o poder...

Negativo

FOTO: ARQUIVO PESSOAL

PERIGO - Preocupada com a presença de escorpiões em sua residência, uma moradora de Macatuba compartilhou pelo WhatsEco (14) 9 9888-3311 o registro feito há alguns dias, afirmando que os insetos têm aparecido constantemente na vizinhança do cemitério municipal, que, segundo ela, não está sendo dedetizado regularmente pela Prefeitura Municipal. Vale o registro.

Rápidas

LEILÃO

O Departamento Estadual de Trânsito (Detran) de São Paulo realiza nesta quinta (14) um leilão online de carros e motocicletas apreendidos por infrações de trânsito em Bauru e Agudos. Poderão ser arrematados 672 veículos, entre eles 125 com direito a documentação, ou seja, que podem voltar a circular. Os demais são destinados ao desmonte para revenda das autopeças ou reciclagem. O número está sujeito a alterações, pois o proprietário pode regularizar a situação de seu veículo e retirá-lo do pátio. O leilão será apenas online, às 10h. Já é possível dar lances. Mais informações podem ser obtidas no site do leiloeiro responsável: www.sumareleiloes.com.br.

POLÊMICA

Uma sindicância foi aberta pela Universidade de São Paulo (USP) com objetivo de investigar as atividades do pesquisador Gilberto Chierice. Criador da fosfoetanolamina sintética, chamada de "pílula do câncer", o professor aposentado corre o risco de ter a aposentadoria cassada se ficar comprovado que usou as dependências da universidade irregularmente para desenvolver e distribuir a substância. A USP alega ainda que teve a imagem manchada e diz apurar "eventual infração funcional referente à confecção e à distribuição da substância". O advogado do pesquisador, Fábio Soares, nega a acusação e afirma que a instituição sempre soube que a fosfoetanolamina era produzida no local.

PESQUISA

Os adoçantes podem fazer com que os usuários tenham mais fome e comam mais, de acordo com um novo estudo feito por cientistas australianos e publicado nesta terça-feira (12), na revista científica Cell Metabolism. A pesquisa foi feita com o adoçante artificial sucralose, amplamente utilizado no contexto doméstico e na indústria, incluindo diversos produtos considerados "diet" ou "sem açúcar". Pesquisas anteriores em humanos e animais já sugeriam que os adoçantes podiam estimular o aumento do consumo de comida, mas o novo estudo confirma a hipótese e explica qual é o mecanismo por trás disso e mostra quais efeitos os adoçantes produzem no cérebro ao regular o apetite e alterar a percepção do sabor.

CRESCIMENTO

O Brasil deve ser o país com maior aumento da produção de petróleo fora da Organização dos Países Exportadores de Petróleo (Opep) em 2017. A projeção consta do relatório mensal divulgado na manhã desta terça-feira (12). A entidade prevê que sete novas plataformas da Petrobras aumentarão a produção diária brasileira em 260 mil barris de petróleo diários (BPD). Assim, o Brasil terminará 2017 com produção média de 3,37 milhões de BPD. Para este ano, a Opep manteve a previsão de que a produção média do Brasil ficará em 3,10 milhões de barris diários. O volume representa aumento de 40 mil BPD na comparação com 2015 e não foi alterada na comparação com o documento de junho.

Cotidiano

ACIDENTE

Uma pessoa morreu e outras 20 ficaram feridas em um acidente registrado em Lins, na madrugada deste domingo (10). Todas as vítimas estavam em um ônibus que, por razões a serem esclarecidas, colidiu na traseira de um bitrem, no quilômetro 438 da rodovia Marechal Rondon, sentido Capital-Interior.

EDUCAÇÃO PROFISSIONAL

Aluno do Senai de Lençóis é campeão brasileiro

Michael Cesar Ferraz ganhou medalha de ouro em construção de estruturas metálicas; jovem está a um passo de mundial em Abu-Dhabi

FOTO: DIVULGAÇÃO

CAMPEÃO – Michael Ferraz com o professor e treinador Rafael Jordão; jovem é o campeão brasileiro em construção de estruturas metálicas

Vitor Godinho

O jovem Michael Cesar Ferraz, aluno do Senai de Lençóis Paulista, ganhou a medalha de ouro na etapa nacional e está a um passo do 43º WorldSkills - a olimpíada mundial das profissões técnicas - que vai acontecer em Abu-Dhabi, nos Emirados Árabes em 2017. A vitória foi confirmada na sexta-feira e divulgada ontem pelo diretor do Senai, Everson Capobianco.

Depois de ter ficado em primeiro do Brasil na área, para chegar a mundial ele tem que obter índice durante seu treinamento. "Diferentemente do que ocorreu até o ano passado em que os dois melhores colocados na etapa nacional disputavam um desempate, neste ano o vencedor da etapa nacional já se sagrou campeão brasileiro e agora ele tem que buscar um índice para ir para o mundial. Neste caso ele não vai ter que disputar com ninguém. É ele com ele mesmo", explica o diretor.

Depois da conquista nacional, Ferraz terá 15 dias de descanso para depois iniciar os treinamentos com vista para o torneiro mundial. Segundo Capobianco, o treinamento deve acontecer parte em Lençóis Paulista e outra parte em Brasília, onde o Senai está montando um centro nacional para receber todos os campeões brasileiros. "Ainda não sabemos se esse treinamento será intensivo em Brasília, ou seja, de segunda a sexta direto antes da competição ou se será alternado com treinamentos lá e outros aqui", declarou.

Diferentemente de anos anteriores, quando a etapa nacional era realizada em uma única localidade, nesta edição a definição da delegação brasileira ocorrerá após competições em todos os estados, incluindo o Distrito Federal. Por isso, as disputas começaram neste mês de julho e só terminam em agosto. A delegação paulista terá ao todo 54 participantes nas mais diferentes área de formação.

A competição nacional segue o mesmo formato da etapa estadual, o São Paulo Skills, que também foi dividida em diversas cidades de São Paulo. Na ocasião, o Senai de Lençóis Paulista foi escolhido e sediou várias modalidades da competição.

O torneio de Construção e Estruturas Metálicas que sagrou o aluno Michael ocorreu em Diadema, São Paulo. "Agora após cada treinamento o aluno vai realizando simulados para verificar as deficiências. Ai ele treina no que ele não foi tão bem e realiza novamente o simulado. Ainda não sabemos quantos serão e nem quanto, mas a nota mínima que ele precisa atingir é 91,4 para essa modalidade. É uma nota alta, mas nós temos plena confiança que ele pode chegar lá", frisa Capobianco.

O diretor destacou que esse prêmio é muito importante tanto para o aluno - que tem uma chance muito grande de obter sucesso profissional - como para a escola e para a cidade, que pode ser considerada um pólo regional na área de estruturas metálicas. "Essa é uma conquista muito relevante para nós porque nossa região tem um poll de empresas grandes nessa área e podemos dizer que Lençóis é um polo nesse setor. Ter o campeão nacional de estruturas metálicas aqui indica que a gente adquiriu um knowhow (conhecimento) muito bom na formação de profissionais dessa área e que está focado no que a nossa indústria local demanda. Então isso é muito gratificante para o Senai local", finaliza.

FOTO: DIVULGAÇÃO

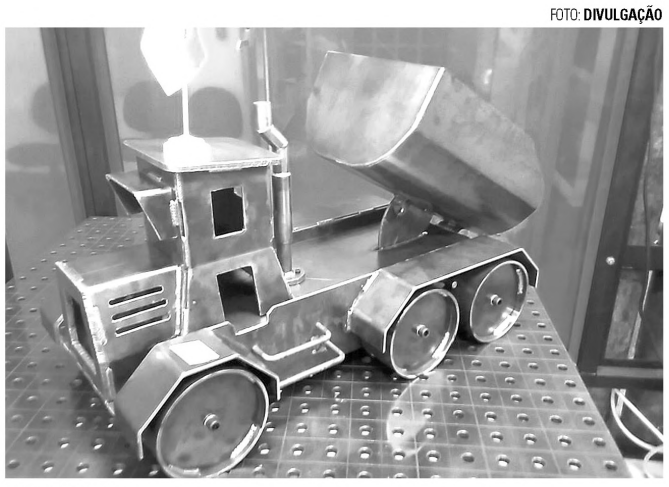

VRUMMM...

O protótipo ao lado foi o que o aluno Michael Cesar Ferraz foi desafiado a fazer. Diferente do mundial – em que os desenhos são conhecidos antes e os competidores podem treinar – no campeonato brasileiro a prova foi surpresa. Ele recebeu apenas o desenho técnico na hora e teve que planificar e 'fabricar' o pequeno caminhão basculante. Parabéns ao jovem e sorte nas próximas etapas.

MAIS CAMPEÕES

O Senai de Lençóis Paulista ainda tem chance de ter mais dois campeões nacionais. Isso porque a modalidade de jardinagem e paisagismo - que a unidade foi ouro na etapa estadual - será disputada somente em agosto, quando todos os nomes serão conhecidos.

FOTO: DIVULGAÇÃO

ARRAIÁ

Nesta terça-feira (12), na parte da manhã, aconteceu a tradicional festa julina realizada pela equipe da Saúde Mental de Lençóis Paulista. Todos os anos eles promovem o arraiá como forma de integração e reforço da confiança entre pacientes e profissionais do Ambulatório de Saúde Mental e Hospital Dia "Vereador Nicanor Pereira de Godoy". Como sempre, decoração, comidas típicas, música e animação dos participantes.

VAGAS

CMFP abre inscrições para cursos gratuitos em julho

Inscrições devem ser feitas na sede do CMFP

FOTO: DIVULGAÇÃO

OPORTUNIDADE - Centro Municipal está com vagas abertas para diversos cursos; veja como se inscrever

Da Redação

O Centro Municipal de Formação Profissional Prefeito Ideval Paccola está com inscrições abertas entre os dias 11 e 15 de julho para os cursos que serão oferecidos pela autarquia no segundo semestre de 2016.

As vagas são limitadas e serão preenchidas por ordem de chegada dos candidatos. As inscrições serão realizadas das 7h30 às 16h30, na sede administrativa do CMFP, avenida Lázaro Brígido Dutra, 101 (defronte ao recinto da Facilpa).

Para se inscrever é preciso apresentar RG, CPF, cartão cidadão e comprovante atualizado de endereço. A inscrição não será efetuada sem a apresentação dos documentos. A seguir, o cronograma de inscrição e os cursos que serão oferecidos:

DATAS

11 A 15/07
Cursos de Automotiva Kids; Eletricidade Automotiva; Eletricidade Residencial; Marcenaria; Mecânica de Autos e Mecânica de Bicicleta.

12 A 15/07
Cursos de Assistente Administrativo; Design Gráfico; Edição de Vídeo; Ilustração Digital; Informática Básica e Informática KIDS.

13 A 15/07
Cursos de Bordado; Crochê; Macramê; Pintura em Madeira e Pintura em Tecido.

14 A 15 /07
Cursos de artes em tecido, costura industrial, moda íntima e moda PET.

Serviço Autônomo de Água e Esgotos de Lençóis Paulista

Evandro Alberto Dalbem, Diretor do Serviço Autônomo de Água e Esgotos de Lençóis Paulista, no uso das atribuições que lhe são conferidas por lei, bem como o cumprimento ao disposto na alínea "a" do art. 59 da Lei Orgânica do Município, torna público os seguintes atos oficiais:

Portaria nº 47/2016 de 04.07.2016 – Exonera o servidor Antônio Geremias da função gratificada de Encarregado de Serviços.

Lençóis Paulista, 4 de julho de 2016.

Evandro Alberto Dalbem
Diretor

Publicado no jornal O Eco, no dia 13 de Julho de 2016. Na página A4.
Valor da publicação R$ 37,07

Prefeitura Municipal de Lençóis Paulista

NOTIFICAÇÃO

Ficam os contribuintes/responsáveis abaixo identificados, nos termos das Leis Municipais nºs Lei 2.530/97 e 2.911/01, regulamentadas pelo Decreto Municipal nº 314/2014, **NOTIFICADOS** a executar a limpeza e demais atos indispensáveis à manutenção dos imóveis de suas respectivas propriedades, no prazo improrrogável de 05 (cinco) dias a contar da publicação desta, sob pena de incidir multas e outras cominações legais.

Lençóis Paulista, 13 de Julho de 2016.

Diretoria de Agricultura e Meio Ambiente

Nome	*Endereço*	*Laudo*	*Cadastro imobiliário*
Infratec Empreendimentos Imobiliários Ltda	Rua Abilio Dalben L01 Q O Planalto	429	29359/6620

Publicado no jornal O Eco, no dia 13 de Julho de 2016. Na página A4. Valor da publicação R$ 58,46

Prefeitura Municipal de Lençóis Paulista

A Diretora Administrativa da Prefeitura Municipal de Lençóis Paulista, Estado de São Paulo, usando das atribuições que lhe são conferidas por lei, e, em, cumprimento ao disposto na alínea 'a' do artigo 59 da Lei Orgânica do Município, torna público os seguintes atos oficiais:

Lei 4.904 de 11.07.2016.....Dispõe sobre a obrigatoriedade de exibição de mídias audiovisuais sobre prevenção às drogas, álcool e seus malefícios nas aberturas de shows, eventos artísticos, culturais e educacionais no âmbito do Município de Lençóis Paulista, e dá outras providências.
Decreto 234 de 7.07.2016.....Dispõe sobre a suplementação de verbas do orçamento vigente, no valor de R$ 18.750,00.
Portaria 764 de 11.07.2016.....Designa Júlio Antônio Gonçalves para exercer cumulativamente o cargo de Diretor de Planejamento e Urbanismo no período de 18 de julho a 1º de agosto de 2016.
Portaria 765 de 11.07.2016.....Autoriza Marcelo Aparecido de Souza a utilizar a "Praça José Marise".
Portaria 766 de 11.07.2016.....Autoriza Gilmar Antônio Viana a utilizar a quadra da EMEF "Prof.ª Guiomar Fortunata Coneglian Borcat".
Portaria 767 de 11.07.2016.....Autoriza a Igreja Assembleia de Deus Casa de Oração a utilizar a "Praça da Justiça" e a "Praça Vicente Ferraz da Silva".
Portaria 768 de 11.07.2016.....Repreende Leoneide Aparecida da Silva, Agente de Serviços Gerais.
Portaria 769 de 11.07.2016.....Nomeia Jorge Alexandre Langona para julgar o processo administrativo promovido em face de servidor público municipal.

Lençóis Paulista, 12 de julho de 2016.

Silvia Maria Gasparotto Venturini
Diretora Administrativa

Publicado no jornal O Eco, no dia 13 de Julho de 2016. Na página A4. Valor da publicação R$ 80,17

Cotidiano

VIOLÊNCIA

Um casal procurou a Polícia Civil de Piratininga, na tarde desta segunda-feira (11), para denunciar agressão e homofobia. O fato ocorreu no dia anterior, durante um evento de rock'n roll na cidade. Uma jovem de 24 anos teria sido agredida com um soco na boca. O caso foi registrado como lesão corporal.

FALECIMENTO

Oswaldo Estrella morre aos 73 anos

Contador ficou conhecido por captar dinheiro e pagar juros maiores que o de mercado; Polícia, Receita Federal e Ministério Público bloquearam "pirâmide" para evitar prejuízo a investidores

FOTO: DIVULGAÇÃO

FALECIMENTO - Oswaldo Estrella morre aos 73 anos; contador ficou conhecido por montar 'banco' ilegal de investimentos

Carlos Alberto Duarte
Especial para O ECO

Faleceu nesta segunda-feira, 11 de julho, em Curitiba, no Paraná, o contador Oswaldo Estrella, aos 73 anos. Ele estava internado no Hospital Erasto Gaertner se tratando de um câncer. A morte foi divulgada através de mensagens nas redes sociais na noite desta segunda-feira.

A reportagem do jornal O ECO entrou em contato com a Funerária Santa Cecília, que confirmou o falecimento. Amigos próximos do contador confirmaram sua morte. O corpo de Oswaldo Estrella foi sepultado nesta terça-feira (12), às 13h, no Cemitério Municipal Francisco de Paula, em Curitiba.

Oswaldo Estrella ficou conhecido por operar um sistema ilegal de investimentos, que foi encerrado em 2004, após uma operação do Ministério Público, Polícia e Receita Federal no Centro de Lençóis Paulista, onde ele mantinha um escritório. Suas contas foram bloqueadas.

Posteriormente o caso foi remetido ao Ministério Público e Judiciário local, que investigaram os negócios de Estrella e apuraram que tratava-se de "pirâmide". O então promotor de Justiça de Lençóis Paulista, Henrique Ribeiro Varonez, e o juiz Mário Ramos dos Santos estiveram à frente do caso.

A Justiça estimou que o contador havia movimentado cerca de R$ 160 milhões. Oswaldo Estrella teve decretada sua insolvência civil em agosto de 2006. Considerado um caso complexo, porque envolvia mais de 2,5 mil pessoas, o processo teve várias ocorrências. Entre elas, a Justiça ter descoberto que o contador movimentou quase um milhão de reais após ser decretada sua insolvência pelo juiz de direito da 2ª Vara de Lençóis Paulista, Mário Ramos dos Santos. A ação de um advogado de Lençóis Paulista também conseguiu desbloqueio na conta de Estrella.

De acordo com o advogado da massa insolvente, José Ulysses dos Santos, três anos após a insolvência, ou seja, em 2009, foram ajuizadas 2080 habilitações (pessoas que pediram ressarcimento), que sem correção representavam pouco mais de R$ 131 milhões. Atualizado, o valor chegaria a R$ 161 milhões.

Devolução do dinheiro começou em 2010

Em novembro de 2010, a Justiça iniciou a devolução de cerca de 11% do que cada um investiu no Banco Estrella, como ficou conhecido. No dia 12 de novembro, na sala do Tribunal do Júri no Fórum local, ocorreu o sorteio da ordem em que os 240 advogados do caso Estrella receberiam as habilitações de seus clientes.

A devolução dos R$ 18,5 milhões aos aplicadores começou dia 22 de novembro com previsão de encerramento em 17 de dezembro de 2010. Entre 16 e 19 de novembro daquele ano a Justiça pagou as ações trabalhistas de ex-funcionários e honorários advocatícios, algo em torno de R$ 600 mil.

Cada advogado recebeu um número aleatório. A retirada dos números de 1 a 240 de uma urna determinou a data que os advogados foram atendidos na agência do Banco do Brasil que aceitou 100 habilitações por dia.

Os aplicadores receberam 10,93% do valor aplicado, percentual apurado com base na divisão do total do crédito (R$ 169.111.015,97) com o valor bloqueado a ser devolvido (R$ 18,5 milhões).

Oswaldo Estrella captou dinheiro e pagou 7% de juros ao mês, índice bem superior ao mercado financeiro, até setembro de 2004, quando o Ministério Público Federal (MPF) e Polícia (PF) estiveram na cidade apreenderam documentos, computadores, paralisaram seus negócios e bloquearam cerca de R$ 12 milhões.

Em entrevista a rádio Difusora, Estrella chegou a alegar que pretendia retomar seus negócios e devolver o dinheiro aplicado. Pressionado por investidores, Oswaldo Estrella saiu da cidade e não retornou mais.

Em agosto de 2006 o juiz de direito Mário Ramos dos Santos decretou a insolvência civil de Oswaldo Estrella e da mulher dele, Constância, dando início ao processo que tramita há quatro anos, envolve mais de 2 mil pessoas e não tem previsão para terminar.

Mesmo devolvendo R$ 19 milhões aos ex-funcionários e ex-investidores, a Justiça ainda manteve à época cerca de 1,5 milhão bloqueados. Existiam ações no Tribunal de Justiça (TJ) e imóveis a serem arrematados em leilão, avaliados em cerca de R$ 550 mil, valor que será rateado entre os investidores quando o caso Estrella for definitivamente encerrado. A morte do contador não afeta o prosseguimento das ações.

Prefeitura Municipal de Macatuba

PREFEITURA M. DE MACATUBA - SETOR DE LICITAÇÕES - EXTRATO ALTERAÇÃO 01. ATA DE REGISTRO DE PREÇO 09-2016. PREGÃO 07-2016. FINALIDADE: realinhar o valor unitário dos itens a seguir: item 03 - Extrato de tomate 1,1 kg, marca Elefante, valor R$ 9,29; item 19 - Leite em pó 400g, marca Itambé, valor R$ 7,01; item 21 - Fubá mimoso 1kg, marca Zanin, valor R$ 2,26; item 22 - Feijão Carioca 01 kg, marca Dona Pepa, valor R$ 8,52; item 28 - Pó para Gelatina 01 kg, marca Crialimentos, valor R$ 5,99; item 31 - Café em pó 500gr, marca Moraes, valor R$ 5,90, com fundamento legal no art. 65, II, d, da lei 8.666/93. CONTRATANTE: MUNICÍPIO DE MACATUBA. CONTRATADO: COMERCIAL JOÃO AFONSO LTDA, CNPJ 53.437.315/0001-67. OBJETO: Aquisição de gêneros alimentícios, por meio do sistema de registro de preços, que serão destinados à merenda escolar e demais Secretariais do Município durante o exercício de 2016. Entrega parcelada e conforme necessidade. Fundamento legal: art. 65, II, d da lei 8.666/93. ASSINATURA: 08.07.2016. Macatuba, 08 de julho de 2016. TARCISIO MATEUS ABEL – Prefeito Municipal.

PREFEITURA M. DE MACATUBA - SETOR DE LICITAÇÕES - EXTRATO ALTERAÇÃO 01. ATA DE REGISTRO DE PREÇO 26-2016. PREGÃO 20-2016. FINALIDADE: Cancelar o registro de preços dos itens 03 e 118. CONTRATANTE: MUNICÍPIO DE MACATUBA. CONTRATADO: PAULO CÉSAR FLEURY DE OLIVEIRA EIRELI, CNPJ 61.692.422/0001-60. OBJETO: Aquisição de materiais odontológicos, por meio do sistema de registro de preços, destinados ao Centro de Especialidades Odontológicas do município. Entrega parcelada e conforme necessidade pelo período de 12 meses. ASSINATURA: 06.07.2016. Macatuba, 08 de julho de 2016. TARCISIO MATEUS ABEL – Prefeito Municipal.

PREFEITURA M. DE MACATUBA - SETOR DE LICITAÇÕES - EXTRATO ALTERAÇÃO 01. ATA DE REGISTRO DE PREÇO 32-2016. PREGÃO 20-2016. FINALIDADE: Inclusão dos itens 03 e 118 na Ata de RP 32-2016. CONTRATANTE: MUNICÍPIO DE MACATUBA. CONTRATADO: PORTAL LTDA, CNPJ 05.005.873/0001-00. OBJETO: Aquisição de materiais odontológicos, por meio do sistema de registro de preços, destinados ao Centro de Especialidades Odontológicas do município. Entrega parcelada e conforme necessidade pelo período de 12 meses. ASSINATURA: 06.07.2016. Macatuba, 08 de julho de 2016. TARCISIO MATEUS ABEL – Prefeito Municipal.

PREFEITURA M. DE MACATUBA - SETOR DE LICITAÇÕES - EXTRATO ALTERAÇÃO 01. ATA DE REGISTRO DE PREÇO 61-2016. PREGÃO 23-2016. FINALIDADE: realinhar o valor unitário do ITEM 21: CILOSTAZOL 100 MG COMPRIMIDO para R$ 0,796 o cpd, com fundamento legal no art. 65, II, d, da lei 8.666/93. CONTRATANTE: MUNICÍPIO DE MACATUBA. CONTRATADO: INOVAMED COMÉRCIO DE MEDICAMENTOS LTDA, CNPJ 12.889.035/0001-02. OBJETO: Aquisição de Medicamentos, através do sistema de registro de preços, destinados a atender a população que faz uso do Sistema Único de Saúde, seguindo as especificações do Anexo II do edital. Entrega parcelada e conforme necessidade no período de 12 meses. Fundamento legal: art. 65, II, d da lei 8.666/93. ASSINATURA: 28.06.2016. Macatuba, 28 de junho de 2016. TARCISIO MATEUS ABEL – Prefeito Municipal.

EDITAL DE CASAMENTO

Priscila Corrêa Dias Mendes, Oficial do Registro Civil das Pessoas Naturais da sede do município e comarca de Macatuba, Estado de São Paulo.

==========

EDITAL DE PROCLAMAS
Nº 4.688

Faço saber que pretendem casar-se e apresentaram documentos exigidos pelo artigo 1.525, itens I, III, IV e V do Código Civil Brasileiro, ROBERTO CARLOS DE PAULA e SHIRLEIA APARECIDA TRAGUETA.

Ele, natural de São Jorge/PR, nascido aos 31/03/1972, empresário, divorciado, domiciliado e residente à Rua Saul Chiari, nº 156, Jardim Planalto, na cidade de Macatuba/SP, filho de JOSÉ VICENTE DE PAULA e de dona IDALINA SOARES DA SILVA.

Ela, natural de Cambará/PR, nascida aos 06/08/1972, do lar, divorciada, domiciliada e residente à Rua Saul Chiari, nº 156, Jardim Planalto, na cidade de Macatuba/SP, filha de ANTONIO TRAGUETA e de dona IVANI PEREIRA TRAGUETA.

==========

Se alguém souber de algum impedimento, oponha-o na forma da lei.

Macatuba - SP, 06 de julho de 2016.
Priscila Corrêa Dias Mendes
Oficial

PARTIDO SOCIAL DEMOCRÁTICO DO MUNICIPIO DE LENÇÓIS PAULISTA

EDITAL DE CONVOCAÇÃO

Pelo presente EDITAL ficam CONVOCADOS todos os convencionais a comparecer às 17:00 horas do dia 21 de Julho de 2016, Av. Lazaro Brigido Dutra, 101 - Bairro Bela Vista – Lençóis Paulista - SP, para participarem da Convenção Municipal para escolha dos candidatos para as eleições proporcionais e majoritárias de 2016, com a seguinte Ordem do Dia:

a) –decisão sobre a formação de coligações, escolha dos candidatos das chapas proporcionais e majoritárias;
b) – Assuntos Gerais.

Lençóis Paulista - SP, 12 de Julho de 2016

JOSE LENCI NETO
PRESIDENTE DA COMISSÃO PROVISÓRIA

PARTIDO REPUBLICANO DA ORDEM SOCIAL DO MUNICIPIO DE LENÇÓIS PAULISTA

EDITAL DE CONVOCAÇÃO

Pelo presente EDITAL ficam CONVOCADOS todos os convencionais a comparecer às 18:00 horas do dia 25 de Julho de 2016, Av. Lazaro Brigido Dutra, 101 - Bairro Bela Vista – Lençóis Paulista - SP, para participarem da Convenção Municipal para escolha dos candidatos para as eleições proporcionais e majoritárias de 2016, com a seguinte Ordem do Dia:

a) –decisão sobre a formação de coligações, escolha dos candidatos das chapas proporcionais e majoritárias;
b) – Assuntos Gerais.

Lençóis Paulista - SP, 12 de Julho de 2016

ELIAS JACINTO BEZERRA
PRESIDENTE DA COMISSÃO PROVISÓRIA

Prefeitura Municipal de Lençóis Paulista

LIMPEZA DE TERRENO

Ficam os contribuintes/responsáveis abaixo identificados, nos termos das Leis Municipais nº 2.530/97 e 2.911/01, regulamentadas pelo Decreto Municipal nº 314/2014, que já foram **NOTIFICADOS** a executar a limpeza e demais atos indispensáveis à manutenção dos imóveis de suas respectivas propriedades. Como não houve manifestação do proprietário ou responsável, foi realizada a limpeza do imóvel pela Prefeitura Municipal e debitado a multa e cobrança da limpeza em dívida ativa.

Lençóis Paulista, 13 de Julho de 2016.

Diretoria de Agricultura e Meio Ambiente

Nome	*Endereço*	*Laudo*	*Cadastro imobiliário*	*Valor*
Nexus Participações S/C Ltda	Rua Benedito dos Santos L05 Q F Grajaú	486	25484/5259	R$ 165,00

Publicado no jornal O Eco, no dia 13 de Julho de 2016. Na página B3. Valor da publicação R$ 57,62

CDHU

LEILÃO PRESENCIAL E ON-LINE
1º LEILÃO: 26 de Julho de 2016 às 14:00 h
2º LEILÃO: 27 de Julho de 2016 às 14:00 h

Moacir De Santi
Leiloeiro Oficial

Local: Marginal da Rodovia Presidente Dutra, Km 224 - Vila Augusta - Guarulhos - SP

CASA COM ÁREA CONSTRUÍDA DE 52,36 M2 - LENÇÓIS PAULISTA - SP

A Credora Fiduciária COMPANHIA DE DESENVOLVIMENTO HABITACIONAL E URBANO DO ESTADO DE SÃO PAULO - CDHU, com sede em São Paulo, Capital, na Rua Boa Vista, 170, inscrita no CNPJ/MF sob o nº 47.865.597/0001-09, aqui por diante denominada simplesmente CDHU, leva ao conhecimento dos interessados que fará licitação, sob a modalidade de LEILÃO PÚBLICO, por intermédio do Leiloeiro Oficial Moacir de Santi, leiloeiro oficial regularmente matriculado na junta comercial do Estado de São Paulo sob o nº 315, com escritório na Av. Brasil, 478 - Jd. Paulista / SP, para alienação dos imóveis recebidos em garantia, nos contratos inadimplentes de Alienação Fiduciária, pela maior oferta, no estado de ocupação e conservação em que se encontram, conforme Edital em resumo publicado na imprensa, regendo-se a presente licitação pelas disposições legais vigentes, em especial os Decretos nº 21.981/32, bem como pela Lei 9.514/97 e condições estabelecidas neste Edital.

Lote 01 - Lençóis Paulista - Uma Casa, na Rua Antônio Pedro, nº 81, Lote 08, Quadra A, do Conjunto Habitacional Dona Maria do Carmo Cagnon Gasparini, Alfredo Guedes, município e comarca de Lençóis Paulista, estado de São Paulo, com área construída de 52,36m², encerrando com uma área total de 200,00m² do terreno. Matrícula nº 026.184 do Oficial de Registro de Imóveis e Anexo de Lençóis Paulistas - SP. Contribuinte: 27536-1, Ocupado. Devedor Fiduciante: Adriana Jordão, RG. 41.938.773-0/SSP-SP, CPF. Nº 362.311.458-83, brasileira, maior, solteira, autônoma, residente e domiciliada no município de Lençóis Paulista / SP.

Lance Mínimo para o 1º leilão: R$ 73.196,08 • Lance Mínimo para o 2º leilão: R$ 63.556,51

FORMA DE PAGAMENTO À VISTA + 5% DE COMISSÃO DO LEILOEIRO - Os imóveis arrematados no primeiro leilão terão o 2° leilão automaticamente prejudicado - Para mais informações www.sodresantoro.com.br - tel.: (11) 2464-6464

Moacir De Santi - Leiloeiro Oficial JUCESP nº 315

SINDICATO DOS CONDUTORES DE VEÍCULOS E TRABALHADORES EM TRANSPORTES RODOVIÁRIOS, URBANOS E DE PASSAGEIROS DE LENÇÓIS PAULISTA.

Filiados: NCST-SP

Fundado em 11/02/1989 CNPJ51.519.585/0001-91
www.sincovelpa.com.br e-mail: sincovelpa@sincovelpa.com.br

BALANÇO PATRIMONIAL ENCERRADO EM 31/12/2015

ATIVO	
DISPONIBILIDADES	**15.745,46**
CAIXA	1.219,54
BANCOS CONTA MOVIMENTO	14.525,92
DISPONÍVEL C/VINC. BANCÁRIA	**44.629,26**
BANCOS C/APLICAÇÕES	44.629,26
REALIZÁVEL	**67.450,00**
TITULOS A RECEBER	67.450,00
ADIANTAMENTO DIVERSOS	**70.000,00**
ADIANTAMENTO DIVERSOS	70.000,00
IMOBILIZADO	**2.089.779,24**
IMÓVEIS	1.773.785,13
MÓVEIS E UTENSÍLIOS	101.585,00
VEÍCULOS	214.409,11
TOTAL	**2.287.603,96**
PASSIVO	
DÉBITOS FLUTUANTES	**34.101,36**
ENT.PÚBLICAS CREDORAS/PROV.TRAB.	10.047,09
SÁLARIOS	14.089,85
SERVIÇOS DE TERCEIROS	3.378,64
FORNECEDORES	5.336,31
RESTOS A PAGAR	1.249,47
PATRIMÔNIO SOCIAL	**2.253.502,60**
TOTAL	**2.287.603,96**

DEMONSTRAÇÃO DO RESULTADO EM 31 DE DEZEMBRO/2015

RECEITA OPERACIONAIS	**1.260.682,86**
RECEITAS CORRENTES	
CONTRIBUIÇÃO ASSOCIATIVA	763.635,46
CONTRIBUIÇÃO ASSISTÊNCIAL	145.771,94
CONTRIBUIÇÃO SINDICAL	124.268,89
CONTRIBUIÇÃO CONFEDERATIVA	62.349,68
CONTRIBUIÇÃO NEGOCIAL	118.206,89
CONTRIBUIÇÃO BENEFICIO	18.085,00
MENS.CONTRIB. ASSOCIATIVA	28.365,00
OUTRAS RECEITAS	**12.787,50**
FINANCEIRAS	8.732,50
OUTRAS CONTRIBUIÇÕES	4.055,00
TOTAL	**1.273.470,36**
DESPESAS OPERACIONAIS	**1.223.543,85**
DESPESAS CORRENTES	
SALÁRIOS, GRAT. E OUTROS PAGTOS, INCL. ENCARGOS SOCIAIS.	946.567,74
IMP. E TAXAS CONTRIB.	29.187,24
DESP. DE MANUT. GERAIS	67.939,31
ALUGUEIS	20.584,00
DESPESAS DIVERSAS	156.043,82
SEGURO CONTRATADO	3.221,74
SUPERÁVIT DO EXERCÍCIO	**49.926,51**
TOTAL	**1.273.470,36**

PARECER DO CONSELHO FISCAL

Em atendimento ao que determina o regimento Estatuários do SINDICATO DOS CONDUTORES DE VEÍCULOS E TRABALHADORES EM TRANSPORTES RODOVIÁRIOS URBANOS E DE PASSAGEIROS DE LENÇÓIS PAULISTA – SINDCOVELPA emitimos nosso parecer;

Os membros do Conselho Fiscal gestão 2016-2021 apresenta o parecer sobre os balancetes dos doze meses do ano 2015. O Conselho Fiscal desenvolveu as suas atividades de exame dos balancetes do exercício de 2015, acima mencionados seguindo a deliberação de análise de cada mês por parte dos conselheiros que apresenta os questionamentos que julgar necessários para o devido parecer do Conselho. Nós, abaixo assinados, Membros do Conselho Fiscal do assistido pelo Contador da Entidade, Sr. Vicente Lucio Malavasi, CRC 1SP096906/O -7 analisamos as Demonstrações Contábeis relativas ao exercício findo em 31 de dezembro de 2015, compostas do Balanço Patrimonial, da Demonstração do Resultado do Exercício, das Mutações do Patrimônio Líquido, das Origens e Aplicações de Recursos, das Notas Explicativas às Demonstrações Contábeis. De nossa análise achando tudo na melhor ordem, e atendidos os preceitos formais e legais para a elaboração do aludido documento, somos de parecer que a diretoria submeta à deliberação da Assembleia Geral dos associados e recomendando sua aprovação. Assembleia realizada com os associados em 30 de junho de 2016

VICENTE LUCIO MALAVASI CRC-1SP096906/O-7

ADEMIR VOLTOLIN
Membro do Conselho Fiscal

LUIZ CARLOS HARBERKON
Membro do Conselho Fiscal

AMAURI CARDOSO DE ARRUDA
Membro do Conselho Fiscal

Esporte

FOTO: DIVULGAÇÃO

NOVO ACESSÓRIO

No último sábado (9), com uma incontestável vitória sobre a norte-americana Miesha Tate, a lutadora Amanda Nunes fez história ao se tornar a primeira brasileira a conquistar um cinturão do UFC (Ultimate Fighting Championship). A nova campeã dos pesos-galo (61,2 kg) venceu por finalização aos 3m16s do primeiro round.

COPA O ECO

Expressinho e União da Vila garantem classificação no grupo D

Lençoenses golearam o União Ponte Alta por 5 a 0 e botucatuenses venceram Alfredo Guedes

Elton Laud

No último domingo (10), os estádios municipais Archangelo Brega (Bregão) e João Roberto Vagula (Vagulão) receberam os jogos que completaram a terceira rodada da edição 2016 da Copa Regional O ECO de Futebol Amador. Os destaques foram Expressinho (Lençóis) e União da Vila (Botucatu) que, com vitórias sobre União Ponte Alta (Barra Bonita) e Alfredo Guedes (Lençóis), respectivamente, garantiram a classificação para as oitavas de final no grupo D.

O Expressinho, amparado por uma boa atuação coletiva, não teve grandes dificuldades para superar a equipe barra-bonitense, que mais uma vez sofreu pela falta de opções no banco de reservas. O primeiro tempo foi mais equilibrado e terminou com o time local com vantagem de 1 a 0 no placar. Na segunda etapa, porém, visivelmente cansada - principalmente após a expulsão de um de seus atletas -, a equipe visitante não teve forças de reação contra os atuais campeões, que terminaram vencendo por 5 a 0, com gols de Helder Gotardi (2), Alan Madoglio (2) e Fabrício da Silva.

No outro confronto do grupo, União da Vila e Alfredo Guedes brigaram pela vitória até o último minuto de jogo. A equipe do distrito lençoense, que terminou o primeiro tempo vencendo por 1 a 0, acabou tomando a virada no início da segunda etapa, mas seguiu em busca do resultado, chegando ao empate aos 35 minutos. Porém, quando tudo parecia definido, os visitantes voltaram a marcar, garantindo a vitória por 3 a 2 nos acréscimos da partida. Vinicius Lecciolle (2) e Artur Leme marcaram pelo União da Vila; João Vítor da Silva (2) descontou para o Alfredo Guedes.

Com os resultados, Expressinho e União da Vila chegaram aos nove pontos e já estão garantidos nas oitavas de final. Alfredo Guedes e Drogaria São Francisco (Igaraçu do Tietê), com seis e três pontos, respectivamente, ocupam a terceira e a quarta colocações. Fora da zona de classificação seguem União Ponte Alta e Alvorada (Macatuba), ambos sem pontuar.

FOTO: ELTON LAUD/OECO

100% - Invicto com três vitórias, Expressinho garante classificação para as oitavas de final

GRUPO C

A rodada do grupo C começou com o Asa Branca (Lençóis), que enfrentaria o Comercial (Agudos), sendo declarado vencedor por W.O, já que os agudenses anunciaram a desistência da competição alegando falta de recursos. Segundo Cláudio Abade, coordenador da Liga Lençoense de Futebol Amador (LLFA), os resultados das duas partidas já realizadas pelos agudenses - derrota de 6 a 4 para o Beira Rio (Botucatu) e empate de 2 a 2 com o São Bento (Borebi) - devem ser mantidos e os demais jogos serão vencidos por W.O, com placar de 1 a 0 para os adversários - Palestra (Lençóis) e Prefeitura de Macatuba -.

A chave, que na rodada também teve vitórias de 3 a 0 do São Bento sobre o Palestra - gols de Ronaldo Ferreira, Rodrigo da Rocha e Elton Bueno - e de 2 a 0 do Beira Rio sobre a equipe da Prefeitura de Macatuba - gols de Leandro Aguiar e Guilherme Paes - tem no momento Asa Branca em primeiro lugar, com sete pontos; Beira Rio em segundo, com seis pontos; São Bento e Prefeitura de Macatuba em terceiro e quarto lugares, com quatro pontos; e Palestra em quinto, com três pontos.

CONFIRA OS RESULTADOS DA RODADA DO DOMINGO (10)

8h30	Bregão	Alfredo Guedes	2	X	3	União da Vila	Grupo D
8h30	Vagulão	São Bento	3	X	0	Palestra	Grupo C
10h30	Bregão	Expressinho	5	X	0	Unidos da Ponte Alta	Grupo D
10h30	Vagulão	Pref. Macatuba	0	X	2	Beira Rio	Grupo C
15h	Bregão	Moleques Levados	1	X	1	Amigos do Grilo	Grupo A
15h	Vagulão	Asa Branca	W	X	0	Comercial	Grupo C

CONFIRA A CLASSIFICAÇÃO PARCIAL DOS GRUPOS

GRUPO A	P	J	V	E	D	GP	GC	SD
Vila Jardim	7	3	2	1	0	9	3	6
Mocoembu	6	3	2	0	1	9	5	4
Amigos do Grilo	5	3	1	2	0	7	5	2
Santa Luzia	3	3	1	0	2	3	10	-7
Moleques Levados	2	3	0	2	1	4	5	-1
São José	1	3	0	1	2	5	9	-4

GRUPO B	P	J	V	E	D	GP	GC	SD
Grêmio Cecap	9	3	3	0	0	4	0	4
Maringá	6	3	2	0	1	6	2	4
Santa Cruz	3	3	1	0	2	1	2	-1
São Cristovão	6	3	2	0	1	2	5	-3
Atlético Macatuba	...	...	...	...	...	...	...	...
.....	...	...	...	...	...	...	...	...

GRUPO C	P	J	V	E	D	GP	GC	SD
Asa Branca	7	3	2	1	0	5	3	2
Beira Rio	6	3	2	0	1	9	6	3
São Bento	4	3	1	1	1	6	4	2
Prefeitura de Macatuba	4	3	1	1	1	4	5	-1
Palestra	3	3	1	0	2	3	6	-3
Comercial	1	3	0	1	2	6	9	-3

GRUPO D	P	J	V	E	D	GP	GC	SD
Expressinho	9	3	3	0	0	10	1	9
União da Vila	9	3	3	0	0	13	5	8
Alfredo Guedes	6	3	2	0	1	7	3	4
Drogaria São Francisco	3	3	1	0	2	4	5	-1
União Ponte Alta	0	3	0	0	3	1	10	-9
Alvorada	0	3	0	0	3	2	13	-11

GRUPO A

Na partida que completou a rodada do grupo A, Moleques Levados (Botucatu) e Amigos do Grilo (Itatinga) empataram em 1 a 1 - gols de Anderson Rubin para o Moleques e Wilson Oliveira para o Amigos -, resultado que manteve a classificação da chave inalterada, com Vila Jardim (Avaré) em primeiro, com sete pontos; Mocoembu (Dois Córregos) em segundo, com seis pontos; Amigos do Grilo em terceiro, com cinco pontos; e Santa Luzia (Lençóis) na quarta colocação, com três pontos. Fora da zona de classificação seguem Moleques Levados e São José (Lençóis), com dois pontos e 1 ponto, respectivamente.

JOGOS REGIONAIS

Reunião no dia 18 define futuro da competição na região

Após Pirassununga desistir, dirigentes discutem realização da edição

Elton Laud

Era para ser um ano de festa, já que 2016 marcaria a 60ª edição dos Jogos Regionais, mas um impasse iniciado após a prefeitura de Pirassununga anunciar que não teria condições de sediar a competição, coloca em risco a realização da maior competição esportiva do estado de São Paulo na 3ª Região Esportiva de Bauru, que contempla 70 cidades da região central do estado, inclusive Lençóis Paulista.

Em nota divulgada há alguns dias, a Secretaria de Esporte, Lazer e Juventude do Estado de São Paulo (SELJ), que organiza os Jogos em parceria com as cidades-sede, comunicou o cancelamento da etapa por considerar que não havia tempo de substituir a sede há menos de um mês da data da abertura, que, aliás, teria sido ontem (12).

No entanto, como a não realização implicaria na desqualificação dos atletas da 3ª Região para os 80ª edição do Jogos Abertos do Interior, a decisão foi repensada. A definição oficial da questão, porém, deve acontecer apenas na próxima segunda-feira (18), em uma reunião entre diretores e secretários municipais de esporte das cidades da 3ª região e membros da SELJ, que deve acontecer na Diretoria Regional de Esporte em Bauru.

FOTO: ARQUIVO/OECO

INVIÁVEL - Zé Lenci avalia que Jogos Regionais em várias sedes diferentes é inviável

Segundo o diretor de Esportes, José Lenci Neto, mesmo se forem realizados, os Jogos não devem ter o mesmo formato habitual, já que a saída proposta pela SELJ foi realizar torneios mata-mata em cada modalidade, com cada cidade recebendo uma competição diferente. A alternativa é vista como inviável pelos representantes das delegações.

"Eu acredito que isso seja inviável, primeiramente porque não existe tempo hábil para a organização. Também existe o problema dos alojamentos, já que as escolas daqui alguns dias voltam às aulas. Sem contar a questão de logística, que aumentaria ainda mais as despesas, pois cada modalidade teria que ir para uma cidade diferente. De qualquer forma só vamos ter um posicionamento concreto depois do dia 18", completa.

As demais regiões devem realizar a competição normalmente. Em três delas, inclusive, os Jogos já estão sendo disputados desde o dia 6, nas demais, a abertura está prevista para o dia 19.

COPA CIDADE DO LIVRO

Rodada define classificados dos grupos C e D

Unidos da Vila venceu o XV por 2 a 1; Sport Lençóis ganhou por W.O

Elton Laud

A rodada do último domingo (10) definiu os classificados dos grupos C e D para a segunda fase da 7ª edição da Copa Cidade do Livro de Futebol Amador. Pelo grupo C, o Sport Lençóis sequer precisou entrar em campo, já que a equipe da Duratex, que na primeira rodada havia sido goleada por 9 a 1 pelo Athletic Lençoense, não compareceu ao jogo marcado para às 13h, no Estádio Municipal João Roberto Vagula (Vagulão), cedendo a vitória por W.O aos adversários.

Pelo grupo D, na partida das 13h, no Estádio Municipal Archangelo Brega (Bregão), com gols de Gabriel Bueno e Felipe Gregório, o Unidos da Vila derrotou o XV de Dezembro por 2 a 1 - Giovane dos Santos descontou - e também garantiu a classificação, já que o XV havia perdido seu primeiro jogo por 2 a 1 para o Vila Nova.

Na rodada prevista para o dia 24, Sport Lençóis e Athletic Lençoense, empatados com três pontos, decidem o primeiro lugar do grupo C, e Unidos da Vila e Vila Nova, também com três pontos, brigam pela liderança do grupo D. O Athletic tem melhor saldo de gols que o Sport (8 a 1) e joga pelo empate no grupo C. No grupo D as duas equipes estão empatadas em um gol positivo de saldo e entram em campo em igualdade de condições.

FOTO: ELTON LAUD/OECO

NÃO DEU - XV de Dezembro perde para o União da Vila e é eliminado

GRUPOS A E B

A rodada do próximo domingo (17) define a classificação dos grupos A e B. Pelo grupo A, União Paulista e Atlétiko Kaju, que derrotaram o Atlético Paulista por 3 a 2 e 2 a 1, respectivamente, estão empatados com três pontos e brigam pela liderança. Ambos têm um gol positivo de saldo, mas o União Paulista joga pelo empate, já que marcou um gol a mais que os adversários.

Pelo grupo B, Atlético Lençóis e Grêmio da Vila brigam pela segunda vaga da chave, que já tem o Nova Lençóis classificado com quatro pontos. O Atlético Lençóis, que empatou em 0 a 0 com o Nova Lençóis e tem um ponto, joga pelo empate. O Grêmio da Vila, que perdeu de 4 a 1 da mesma equipe, precisa da vitória.

Se o Atlético vencer por mais de três gols de diferença termina em primeiro lugar. Uma vitória por menos gols de diferença ou empate classifica a equipe em segundo. O Grêmio da Vila só pode classificar em segundo, independente da diferença de gols na possível vitória.

A Copa Cidade do Livro é organizada pela Liga Lençoense de Futebol Amador (LLFA) com apoio da Diretoria de Esportes e Recreação de Lençóis Paulista.

Saúde

NA PALMA DA MÃO

O Ministério da Saúde antecipou umas das suas forças-tarefas para manter a casa em ordem durante os Jogos. É o aplicativo Guardiões da Saúde, desenvolvido em parceria com o Skoll Global Threats Fund, com a proposta de monitorar e prevenir surtos de doenças, a partir dos sintomas relatados pelos usuários. E estes incluem não apenas brasileiros, umas vez que o software estará disponível em sete idiomas. Em troca da notificação, eles receberão serviços como endereços de UPAs e farmácias.

GESTAÇÃO

Saiba por que o inverno pode aumentar o risco da pré-eclâmpsia

Os dias frios aumentam os casos de hipertensão , isso pode ser mais prejudicial para as gestantes

Da Redação

O frio característico do inverno pode trazer mais problemas do que gripes e resfriados. No caso das mulheres grávidas é preciso redobrar os cuidados, pois com a temperatura mais baixa é comum o aumento da pressão arterial por conta da contração dos vasos sanguíneos para conservar o calor no corpo. E a consequência disso para as gestantes é o aumento da probabilidade de pré-eclâmpsia, doença que eleva a pressão durante a gestação e pode trazer danos graves à mãe e ao bebê.

A doença não possui uma causa específica, mas há diversos fatores que tentam explicar o seu aparecimento. A hipótese mais discutida pela medicina envolve fatores maternos e placentários e a principal teoria é uma anomalia no desenvolvimento dos vasos sanguíneos da placenta no início da gestação, que faz com que haja diminuição do fluxo sanguíneo placentário que causa a liberação de fatores antiangiogênicos e outras substâncias na circulação materna, que acabam resultando em hipertensão.

FOTO: DIVULGAÇÃO

CUIDADO - No inverno aumenta o risco de pré-eclâmpsia

Por se tratar de uma complicação grave, é preciso tomar muitos cuidados, como explica o ginecologista Mario Macoto, do Hospital e Maternidade Santa Joana. "A gravidade da doença é influenciada pelos fatores maternos e específicos da gravidez, mas fatores paternos e ambientais também podem estar relacionados".

A doença ocorre em cerca de 7% das gestações, sendo mais comuns em casos de gravidez múltipla, adolescentes e mulheres com mais de 40 anos. A maior parte dos casos de pré-eclâmpsia se manifestam na segunda metade da gestação, a partir da 20ª semana, e é uma ameaça para o feto, pois pode diminuir o fluxo de sangue para a placenta, que é responsável pelo transporte de oxigênio e de nutrientes.

É importante ter muita atenção, já que o aumento da pressão leva a uma alteração do fluxo de sangue útero-placentário podendo ocorrer a restrição do crescimento fetal e alteração da vitalidade, sendo necessário, muitas vezes, antecipar o parto. Assim como, há o risco de ocorrer o descolamento prematuro da placenta, que é uma emergência obstétrica com indicação de parto imediato.

São diversos os fatores de risco que podem ocasionar a pré-eclâmpsia ou DHEG (Doença Hipertensiva Específica da Gravidez) como uma primeira gravidez, hipertensão crônica, diabetes mellitus – decorrente do aumento anormal do açúcar ou glicose no sangue - obesidade, gravidez múltipla, neoplasia trofoblástica gestacional, doenças do colágeno, problemas renais e antecedente pessoal de pré-eclâmpsia em gestação anterior ou familiar (mãe ou irmãs).

Para não correr riscos, toda mulher deve ter consciência de que o momento da gravidez, além de especial, demanda muitos cuidados. Desta forma, é indispensável o acompanhamento pré-natal regular, como explica o dr. Macoto. "Para evitar o surgimento da doença grave, o principal é fazer um bom pré-natal para garantir que a mãe e o bebê estejam bem, e em presença de ganho de peso súbito, inchaço principalmente de mãos e rosto, procurar imediatamente o seu médico. As futuras mamães devem praticar atividade física moderada, como caminhar trinta minutos três vezes por semana, além de beber bastante água diariamente, por exemplo."

Artigo

Porque devemos comer de 3 em 3 horas?

Viviane Covre
é nutricionista e colunista do jornal **O ECO**

Um dia tem 24 horas, se dormimos 8 horas, sobram-nos 16 horas, para estarmos acordados durante o dia. Estudos recentes dizem-nos que: são necessárias em média 3 horas para o nosso organismo digerir cada refeição, e que os aminoácidos duram cerca de 3 horas na corrente sanguínea. Vamos fazer as contas: 6 refeições ao longo de 16 horas dá 2,7 horas, e 5 refeições ao longo de 16 horas dá 3,2 horas. Por isso a média tem de ser, cada refeição de 3 em 3 horas.

O corpo funciona como uma máquina que precisa de combustível para exercer suas funções. Nesse caso, o combustível para o corpo é o alimento, uma vez que fornece energia para que possamos realizar as atividades diárias.

Quando passamos longos períodos sem nos alimentarmos, ficamos sem essa energia, o que causa diversas reações no organismo para que o equilíbrio corporal e os níveis de energia sejam mantidos. Uma dessas reações é a utilização dos estoques de energia presentes nos músculos e tecido adiposo (tecido de gordura).

Assim, comer de 3 em 3 horas, realizando de 5 a 6 refeições por dia, é a forma mais indicada para manter o equilíbrio corporal e os níveis de energia constantes. Porém, vale lembrar que as refeições intermediarias, ou seja, aqueles lanchinhos entre as principais refeições (café da manhã, almoço e jantar) devem ser leves e saudáveis!

Ficar em jejum deixa o metabolismo mais lento, prejudicando a queima de gordura, ou seja, o corpo passa a estocar mais energia e gastar menos. A chance de perder massa muscular é ainda maior, já que sem comida para gerar energia os músculos são degradados. Em contrapartida, ao evitar ficar muito tempo sem comer, a quantidade de alimentos ingerida em cada refeição é bem menor. Então, comer de 3 em 3 horas é imprescindível para quem quer emagrecer

Devido à importância de comer a cada 3 horas, separamos algumas dicas do que comer e quais os benefícios desse hábito:

- Diminui o armazenamento de gordura: quando passamos longos períodos sem comer, o cérebro entende que estamos passando fome e, para evitar que o corpo fique sem energia, quando voltamos a nos alimentar o organismo aumenta o armazenamento de gordura como uma forma de estocar energia para quando precisar mais tarde.

- Mantém a saciedade: quando realizamos as refeições na proporção e nos horários corretos, a sensação de saciedade é prolongada, o que evita que a gente coma em excesso nas principais refeições como almoço e jantar, auxiliando, assim, no emagrecimento. Porém, é importante tomar cuidado ao escolher esses lanchinhos, devendo sempre optar por lanches saudáveis como frutas, sucos e lanches naturais.

- Mantém os níveis de energia constantes: isso porque nossa energia é proveniente dos alimentos. Assim, pessoas que passam longos períodos sem se alimentar acabam ficando sem energia e apresentando sintomas como cansaço e fraqueza.

- Evita picos de glicemia (açúcar no sangue) e insulinemia, regulando, assim, os níveis de glicemia, além de controlar o apetite.

- Mantém o metabolismo trabalhando: a presença de alimentos ativa nosso metabolismo, aumentando o gasto calórico, diferentemente de quando passamos longos períodos sem comer, pois o metabolismo fica mais lento.

O que comer de 3 em 3 horas: Essa é a parte principal: saber fazer as escolhas certas para não colocar o pé na jaca e estragar tudo! O principal é não exagerar nos lanchinhos intermediários. Além disso, tente andar sempre com algo para se alimentar, nem que seja uma fruta, uma porção de castanhas ou uma barrinha de cereal saudável.

Estipular horários para comer de 3 em 3 horas também pode facilitar sua vida. Se você acorda às 6h, por exemplo, pode tomar café às 6h30, o lanche da manhã às 9h30, almoçar às 12h30 e assim por diante.

Também é importante lembrar que o café da manhã é a principal refeição do dia. Então, nada de pular essa refeição, uma vez que ela é o principal combustível para começar bem o dia, com mais disposição e energia. Comece a comer de 3 em 3 horas e veja como isso pode mudar a sua rotina e proporcionar diversos benefícios à sua saúde!

Sociedade

O ECO
REGIÃO DO MÉDIO TIETÊ

FOTO: ARQUIVO PESSOAL

ANIVERSÁRIO!!
Arthur Eduardo recebe os parabéns dos avós Vera e Daniel, Aparecida e José e dos pais Samanta e Emerson. Felicidades

GRÁFICA Centergraf
SUA MELHOR IMPRESSÃO ESTÁ AQUI!
Cartazes
Folders
Folhetos
Talonários
Cartões de Visitas
Lençóis Paulista
(14) 3263-0170
centergraf@lpnet.com.br

FOTO: ARQUIVO PESSOAL

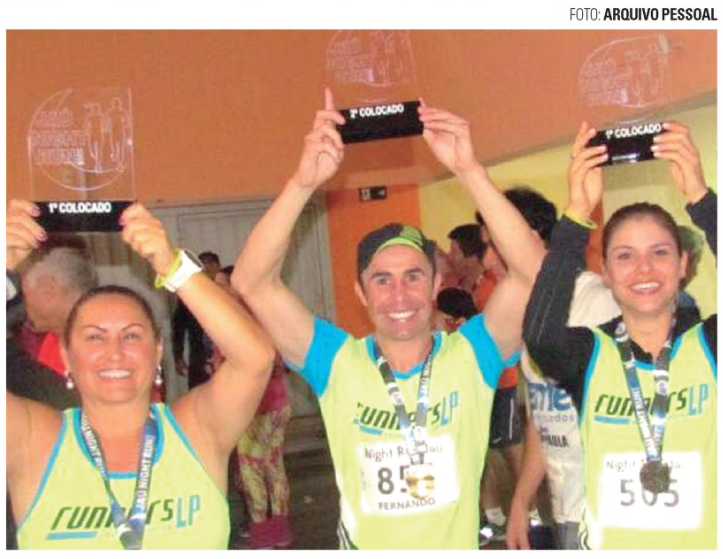

CORRIDA- No dia 09 de julho aconteceu a Corrida da Revolução "Jaú Night 6 Km". Inês Bandoli ficou em 1º na categoria 55 a 59 anos, Fernando Colino 2º classificação geral e Isabela Ciccone participou na categoria 25 a 29 anos.

FOTO: DIVULGAÇÃO

PRESIDENTE - Bárbara Lenci foi eleita presidente da gestão 2016/2017 do Rotaract Clube Lençóis Paulista. A posse ocorreu no dia 8 de julho. Parabéns e sucesso para toda equipe.

SANTA CLARA
Materiais Eletricos
VENHA CONFERIR!
LOJA 1: Avenida Brasil, 589 - Centro
Fone: (14) 3269-1057
LOJA 2: Rod. Osny Matheus, Km 112,
Nova Pastor Natalino, 260
Fone: (14) 3269-1717

30 Anos
CORES VIVAS
construções
AQUI VOCÊ ENCONTRA TUDO PARA
SUA OBRA
- Materiais básicos
- Elétricos
-Hidráulicos
- Acabamentos em geral.
PARCELAMENTO EM
10x
Consulte-nos
Matriz: (14)3269-3838
Rua 28 de Abril, 300 - Centro
Filial: (14)3264-4000
Rua Luiz Vaz Pinto, 619 - Jd. Príncipe
coresvivasconstrucoes.com.br

São Cristóvão
BATERIAS, PEÇAS PARA TRATORES E ÓLEOS LUBRIFICANTES EM GERAL
Executamos serviço de prensagem de mangueiras hidráulicas.
Rua Piedade, 829 - Centro
(14) 3269-3700 - Lençóis Paulista
e-mail:dalbentelatin@bol.com.br

NEGÓCIOS

FOTO: EVERTON CARPANEZI /O ECO

CNA

O CNA está com inscrições abertas para seus cursos. Quem se matricular agora ganha dois meses de acesso gratuito a plataforma Looke. Aproveite as promoções de julho. A CNA fica na rua Piedade, 499, Centro, Lençóis Paulista. O telefone de contato é o 3263 1606. Na foto, Tereza, Ivana e Natália.

BOLÃO
LANCHES
Refrigerantes | Sucos | Cervejas
DISK- ENTREGA
3264-8399
Av. Pe. Salústio com
Ignácio Anselmo
Lençóis Paulista

giro Social

FOTO: STUDIO A

FOTO: DIVULGAÇÃO

FOTO: LAURO STUDIO PHOTO

FOTO: LAURO STUDIO PHOTO

FOTO: DIVULGAÇÃO

FOTO: DIVULGAÇÃO

1 Parabéns Luis Felipe pelos 4 aninhos ,dia 04, alegria dos pais Marlon e Camila;
2 Realizado simulado da Brigada de Emergência, na Lutepel no dia de 06 de julho;
3 Emanuele 10 meses e seu papai e sua mamãe;
4 João Gabriel 2 meses e sua bela família;
5 Darcy, Alexandre e Fernanda na festa julina
6 Carina e Gabriel na festa julina

Ateliê
Festa Provençal
Decoração Infantil • Chá de Bebê • Festa de Quinze Anos • Eventos em Geral
Fones: (14) 3263-5404
99703-5953 / 98158-0105
Lençóis Paulista - SP

BEBÊS

FOTO: LAURO STUDIO PHOTO

• Lucas, 8 meses

FOTO: LAURO STUDIO PHOTO

• Lucas, 12 meses

FOTO: LAURO STUDIO PHOTO

• Rebeca, 2 meses

BIOWASH
HIGIENIZAÇÃO E ESTÉTICA AUTOMOTIVA
Um novo modo de lavar o seu carro e cuidar do Planeta!
LIGUE E AGENDE SEU HORÁRIO:
(14) 3263-0449
(14) 99712-9727
Rua XV de Novembro, 838 - Centro
(ao lado da Zilor)

O ECO
UM SENHOR JORNAL

chegou!
O DELICIOSO HAMBÚRGUER DE CARNE BOVINA 56g DA FRIGOL. EXPERIMENTE!
Frigol
Alimenta sua vida
www.frigol.com.br
frigoloficial

ventura fm 90.1
no WhatsApp
Adiciona aí!
98129-0142

O ECO
B
Editais

• www.jornaloeco.com.br • mail: oeco@jornaloeco.com.br • comercial@jornaloeco.com.br • telefone central (14) 3269.3311 •

• LENÇÓIS PAULISTA, QUARTA-FEIRA, 13 DE JULHO DE 2016 • ANO 79 • EDIÇÃO Nº 7.523 •

Prefeitura Municipal de Lençóis Paulista

M U L T A

Ficam os contribuintes/responsáveis abaixo identificados, nos termos das Leis Municipais nº 2.530/97 e 2.911/01, regulamentadas pelo Decreto Municipal nº 314/2014, que já foram **NOTIFICADOS** a executar a limpeza e demais atos indispensáveis à manutenção dos imóveis de suas respectivas propriedades, no prazo de 05 (cinco) dias. Caso não haja manifestação do proprietário ou responsável, será realizada a limpeza do imóvel pela Prefeitura Municipal e debitado a multa e cobrança da limpeza em dívida ativa.

Lençóis Paulista, 13 de Julho de 2016.

Diretoria de Agricultura e Meio Ambiente

Nome	*Endereço*	*Laudo*	*Cadastro imobiliário*	*Valor*
Guilherme Boso El Kassis	Rua Tamoios L09 Q09 Itamaraty	492	12018/1153	R$ 377,77
Infratec Empreendimentos Imobiliários Ltda	Rua Abilio Dalben L14 Q J Planalto	495	29242/6642	R$ 161,03

Publicado no jornal O Eco, no dia 13 de Julho de 2016. Na página B1. Valor da publicação R$ 75,16

PTB – PARTIDO TRABALHISTA BRASILEIRO
Areiópolis (SP)

EDITAL DE CONVOCAÇÃO

O Presidente da Comissão Provisória Municipal do **Partido Trabalhista Brasileiro (SP) - PTB**, em atendimento as normas estatutárias e resoluções, convoca os seus filiados para participarem da **CONVENÇÃO MUNICIPAL** para a escolha dos candidatos as eleições proporcionais e majoritárias de 2016, a ser realizada no dia 24 de julho de 2016, das 15h00 às 19h00, no prédio da Câmara Municipal de Areiópolis - SP, localizado na Maria Cecília Canavessi Bernardes, nº 400, Vila Cremer, com a seguinte ordem do dia:

a) Deliberar sobre questões de interesse partidário;
b) Indicar e aprovar os candidatos às eleições proporcionais e seus respectivos números;
c) Indicar a aprovar os candidatos às eleições majoritárias;
d) Deliberar sobre as coligações para as eleições majoritárias e proporcionais;
e) Assuntos gerais.

Areiópolis (SP), 04 de julho de 2016.

José Pio de Oliveira
Presidente da Comissão Provisória Municipal PTB
Areiópolis – SP-

PARTIDO SOCIAL LIBERAL DO MUNICIPIO DE LENÇÓIS PAULISTA

EDITAL DE CONVOCAÇÃO

Pelo presente EDITAL ficam CONVOCADOS todos os convencionais a comparecer às 20:00 horas do dia 25 de Julho de 2016, Av. Lazaro Brigido Dutra, 101 - Bairro Bela Vista – Lençóis Paulista - SP, para participarem da Convenção Municipal para escolha dos candidatos para as eleições proporcionais e majoritárias de 2016, com a seguinte Ordem do Dia:

a) –decisão sobre a formação de coligações, escolha dos candidatos das chapas proporcionais e majoritárias;
b) – Assuntos Gerais.

Lençóis Paulista - SP, 12 de Julho de 2016

MARCOS ALVES FERREIRA
PRESIDENTE DA COMISSÃO PROVISÓRIA

Câmara Municipal de Lençóis Paulista

ESCALA DE VENCIMENTOS PARA CARGOS EFETIVOS(EVCE), (EVCEE), EM COMISSÃO(EVCC) E FUNÇÕES DE CONFIANÇA GRATIFICADA

Referência: mês de março 2016

CARGOS EFETIVOS (EVCE)								CARGOS EM COMISSÃO (EVCC)		CARGOS EFETIVOS EM EXTINÇÃO (EVCEE)	
Referência	A	B	C	D	E	F	G	Referência	Valor	Faixa Nível	Valor
01	1.431,36	1.466,95	1.528,07	1.592,24	1.659,59	1.730,34	1.804,62	CC-01	1.804,62	EJ 1	3.663,80
02	1.550,02	1.589,17	1.656,38	1.726,97	1.801,09	1.878,89	1.960,60	CC-02	1.960,60	EJ 2	4.005,70
03	1.680,55	1.723,60	1.797,54	1.875,20	1.956,71	2.042,30	2.132,19	CC-03	2.132,19	EJ 3	4.381,80
04	1.824,11	1.871,50	1.952,84	2.038,24	2.127,91	2.222,06	2.320,91	CC-04	2.320,91	EJ 4	4.795,49
05	1.982,05	2.034,15	2.123,62	2.217,57	2.316,21	2.419,79	2.528,55	CC-05	2.528,55	EJ 5	5.250,56
06	2.155,77	2.213,11	2.311,52	2.414,85	2.523,36	2.637,27	2.756,91	CC-06	2.756,91	EJ 6	5.751,15
07	2.346,87	2.409,93	2.518,20	2.631,86	2.751,22	2.876,53	3.008,14	CC-07	3.008,14	EJ 7	6.301,78
08	2.557,09	2.626,45	2.745,54	2.870,56	3.001,86	3.139,72	3.284,46	CC-08	3.284,46	EJ 8	6.907,49
09	2.788,30	2.864,61	2.995,61	3.133,14	3.277,56	3.429,20	3.588,43	CC-09	3.588,43	EJ 9	7.573,75
10	3.042,66	3.126,61	3.270,67	3.422,00	3.580,86	3.747,65	3.922,79	CC-10	3.922,79	EJ 10	8.306,65
11	3.322,45	3.414,78	3.573,28	3.739,70	3.914,45	4.097,93	4.290,58	CC-11	4.290,58	EJ 11	9.112,83
12	3.630,23	3.731,78	3.906,14	4.089,20	4.281,42	4.483,26	4.695,18	CC-12	4.695,18	EJ 12	9.999,63
13	3.968,76	4.080,48	4.272,26	4.473,64	4.685,09	4.907,09	5.140,20	CC-13	5.140,20	EJ 13	10.975,11
14	4.341,17	4.464,05	4.675,03	4.896,52	5.129,12	5.373,33	5.629,76	CC-14	5.629,76	EJ 14	12.048,15
15	4.750,80	4.885,98	5.118,04	5.361,70	5.617,55	5.886,18	6.168,26	CC-15	6.168,26	EJ 15	13.228,49
16	5.201,40	5.350,10	5.605,37	5.873,39	6.154,82	6.450,32	6.760,59	CC-16	6.760,59		
17	5.697,06	5.860,61	6.141,41	6.436,24	6.745,83	7.070,86	7.412,17	CC-17	7.412,17		
18	6.242,29	6.422,20	6.731,07	7.055,39	7.395,92	7.753,48	8.128,93	CC-18	8.128,93		
19	6.842,04	7.039,94	7.379,72	7.736,46	8.111,03	8.504,35	8.917,33	CC-19	8.917,33		
20	7.501,75	7.719,47	8.093,22	8.485,62	8.897,67	9.330,32	9.784,59	CC-20	9.784,59		
21	8.227,47	8.466,93	8.878,05	9.309,72	9.762,95	10.238,87	10.738,57	CC-21	10.738,57		
22	9.025,73	9.289,14	9.741,37	10.216,19	10.714,77	11.238,28	11.787,95	CC-22	11.787,95		
23	9.903,82	10.193,59	10.691,04	11.213,34	11.761,76	12.337,62	12.942,27	CC-23	12.942,27		
24	10.869,73	11.188,46	11.735,66	12.310,19	12.913,48	13.546,91	14.212,01	CC-24	14.212,01		
25	11.932,21	12.282,84	12.884,74	13.516,75	14.180,34	14.877,12	15.608,73	CC-25	15.608,73		

CARGOS EFETIVOS (EVCE)	Referência
Advogado	12
Contador	10
Escriturario III	07
Motorista	07
Office Boy	01
Recepcionista	03
Servente	02
Técnico de Documentação, Informação e Arquivo	07
Técnico Legislativo de Recursos Humanos	07
Tesoureiro	10
Vigilante	04
Controlador Interno	11
CARGOS EFETIVOS EM EXTINÇÃO (EVCEE)	**Faixa Nivel**
Escriturário de Secretaria	9

FUNÇÃO	VALOR
Presidente da Câmara	6.006,59
Vereador	4.668,66
Função Gratificada	1.262,61

CARGOS EM COMISSÃO (EVCC)	Referência
Assessor Jurídico da Mesa Diretora	21
Assessor de Comunicação	10
Assessor Parlamentar	1
Assessor Legislativo	10
CARGOS/FUNÇÕES DE CONFIANÇA GRATIFICADA	
Coordenador da Tesouraria	
Coordenador do Setor Legislativo	
Encarregado da Manutenção, Controle e Conservação de Veículos	
Encarregado do Serviço de Informação ao Cidadão e Cerimonial	
Encarregado de Segurança Patrimonial	
Encarregado de Zeladoria	
Encarregado do Setor de Compras	
Encarregado do Setor de Manutenção, Almoxarifado e Patrimonio	
Ouvidor	

ANDERSON PRADO DE LIMA
Presidente

JOSÉ VERGÍLIO GRANDI
Controlador Interno

TATIANA AP. ZUNTINI ZANELATO
Téc. Legislativo de Recursos Humanos

Publicado no jornal O Eco, no dia 13 de Julho de 2016. Na página B1. Valor da publicação R$ 432,54

PARTIDO TRABALHISTA CRISTÃO DO MUNICIPIO DE LENÇÓIS PAULISTA

EDITAL DE CONVOCAÇÃO

Pelo presente EDITAL ficam CONVOCADOS todos os convencionais a comparecer às 20:00 horas do dia 21 de Julho de 2016, Av. Lazaro Brigido Dutra, 101 - Bairro Bela Vista – Lençóis Paulista - SP, para participarem da Convenção Municipal para escolha dos candidatos para as eleições proporcionais e majoritárias de 2016, com a seguinte Ordem do Dia:

a) –decisão sobre a formação de coligações, escolha dos candidatos das chapas proporcionais e majoritárias;
b) – Assuntos Gerais.

Lençóis Paulista - SP, 12 de Julho de 2016

WANDERLEY FRANCATI
PRESIDENTE DA COMISSÃO PROVISÓRIA

PARTIDO VERDE DO MUNICIPIO DE LENÇÓIS PAULISTA

EDITAL DE CONVOCAÇÃO

Pelo presente EDITAL ficam CONVOCADOS todos os convencionais a comparecer às 17:00 horas do dia 26 de Julho de 2016, Av. Lazaro Brigido Dutra, 101 - Bairro Bela Vista – Lençóis Paulista - SP, para participarem da Convenção Municipal para escolha dos candidatos para as eleições proporcionais e majoritárias de 2016, com a seguinte Ordem do Dia:

a) –decisão sobre a formação de coligações, escolha dos candidatos das chapas proporcionais e majoritárias;
b) – Assuntos Gerais.

Lençóis Paulista - SP, 12 de Julho de 2016

JOSE ROBERTO JORDÃO PADUAN
PRESIDENTE DA COMISSÃO PROVISÓRIA

KEILA VALERIA DOS SANTOS 04262613992 ME, torna público que REQUEREU DA CETESB A LICENÇA PRÉVIA, DE INSTALAÇÃO E DE OPERAÇÃO PARA A ATIVIDADE DE FABRICAÇÃO DE SORVETES E OUTROS GELADOS COMESTIVEIS, sito à RUA BENEDITO DE OLIVEIRA Nº 01-95 – BAIRRO JARDIM AMERICA MACATUBA/SP.

Acesse: www.jornaloeco.com.br

Prefeitura Municipal de Macatuba

PREFEITURA M. MACATUBA - SETOR DE LICITAÇÕES. A Prefeitura Municipal de Macatuba, conforme determina o artigo 15, § 2º, da Lei Federal nº 8.666/93, torna públicos os preços registrados no exercício de 2015. PREGÃO 60-2015. Empresa: ALMIR GALASSI EPP, CNPJ 47.583.570/0001-15. Percentual de desconto a ser aplicado nos preços máximos ao consumidor dos medicamentos constantes da tabela de preços denominada "ABCFARMA": 15%. Macatuba, 12 de julho de 2016. TARCÍSIO MATEUS ABEL - Prefeito Municipal

PREFEITURA M. MACATUBA - SETOR DE LICITAÇÕES. A Prefeitura Municipal de Macatuba, conforme determina o artigo 15, § 2º, da Lei Federal nº 8.666/93, torna públicos os preços registrados no exercício de 2016. PREGÃO 01-2016. Empresa: SAGGIN & CIA LTDA EPP, CNPJ 49.857.642/0001-09.

Item	Qtde.	Unid.	Descrição	Marca	Valor unit.
04	3.000	kg	Carne Bovina (acém), cortada em cubos de 4 cm por 4 cm, congelada.	Frigol	R$ 16,20
05	450	kg	Carne Bovina (acém) cortada em tiras, resfriada.	Frigol	R$ 16,20

EMPRESA: ACER ALIMENTOS EIRELLI EPP, CNPJ 23.024.662/0001-05.

Item	Qtde.	Unid.	Descrição	Marca	Valor unit.
01	2.200	kg	Carne de frango – Cortes congelados IQF - Filezinhos de peito de frango - Sassami.	Nat	R$ 12,50
02	1.200	kg	Carne de Frango Sobrecoxa Congelada IQF.	Nat	R$ 11,64
03	2.800	kg	Carne Bovina (acém) moída, congelada.	Estrela	R$ 16,20
06	1.100	kg	Salsicha tipo Hot Dog especial.	Seara	R$ 6,86

Vigência: 31.07.2016. Assinatura: 02.02.2016. Macatuba, 12 de julho de 2016. TARCÍSIO MATEUS ABEL - Prefeito Municipal

PREFEITURA M. MACATUBA - SETOR DE LICITAÇÕES. A Prefeitura Municipal de Macatuba, conforme determina o artigo 15, § 2º, da Lei Federal nº 8.666/93, torna públicos os preços registrados no exercício de 2016. PREGÃO 02-2016. Empresa: PADARIA E CONFEITARIA NOVA ESTÂNCIA II MACATUBA LTDA ME, CNPJ 72.768.112/0001-06. Item único: 24.200 kg de Pão liso macio com 30 gramas, valor R$ 7,60. Vigência: 31.12.2016. Assinatura: 02.02.2016. Macatuba, 12 de julho de 2016. TARCÍSIO MATEUS ABEL - Prefeito Municipal

PREFEITURA M. MACATUBA - SETOR DE LICITAÇÕES. A Prefeitura Municipal de Macatuba, conforme determina o artigo 15, § 2º, da Lei Federal nº 8.666/93, torna públicos os preços registrados no exercício de 2016. PREGÃO 03-2016. Empresa: CITROLIFE ALIMENTOS LTDA, CNJP 03.354.151/0001-36.

Item	Qtd	Unid.	Descrição	Valor unit.
01	2.300	litros	Concentrado líquido para refresco sabor natural de Laranja. Marca: Citrolife	R$ 7,80

Empresa: FRUTTI LIFE INDÚSTRIA E COMÉRCIO DE SUCOS LTDA. CNPJ 10.492.244/0001-92.

Item	Qtd	Unid.	Descrição	Valor unit.
02	1.900	litros	Concentrado líquido para refresco sabor natural de Caju. Marca: Frutti life	R$ 7,75
03	2.300	litros	Concentrado líquido para refresco sabor natural de Uva, Marca: Frutti life	R$ 7,90

Vigência: 31.12.2016. Assinatura: 26.01.2016. Macatuba, 12 de julho de 2016. TARCÍSIO MATEUS ABEL - Prefeito Municipal

PREFEITURA M. MACATUBA - SETOR DE LICITAÇÕES. A Prefeitura Municipal de Macatuba, conforme determina o artigo 15, § 2º, da Lei Federal nº 8.666/93, torna públicos os preços registrados no exercício de 2016. PREGÃO 04-2016. Empresa: BIOTEC INDÚSTRIA E COMÉRCIO DE ALIMENTOS LTDA, CNPJ 05.906.781/0001-00.

Item	Qtde.	Unid.	Descrição	Valor Unit.
01	1.500	kg	Mistura em pó para o preparo de Bebida Sabor Chocolate Granulado enriquecida com vitaminas e minerais - fonte de fibras. Marca: Biotec	R$ 18,20
03	800	kg	Mistura em pó para o preparo de Mingau de Chocolate com Malte e Ovos enriquecido com Vitaminas e Minerais – fonte de fibras. Marca: Biotec	R$ 17,50
05	360	kg	Mistura em pó para Enriquecedor para Leite sabor chocolate com no mínimo 32 % de cacau rico em vitaminas e minerais - fonte de fibras. Marca: Biotec	R$ 13,00

Empresa: PRONTINHO INDÚSTRIA E COMÉRCIO LTDA, CNPJ 56.510.639/00001-71

Item	Qtde.	Unid.	Descrição	Valor Unit.
02	500	kg	Mistura em pó para alimento sabor iogurte de morango – fonte de fibras. Marca: Prontinho	R$ 18,20
04	300	kg	Chocolate em pó solúvel com 37% de cacau adicionado de vitaminas e minerais - fonte de fibras. Marca: Prontinho	R$ 16,00

Vigência: 31.12.2016. Assinatura: 02.02.2016. Macatuba, 12 de julho de 2016. TARCÍSIO MATEUS ABEL - Prefeito Municipal

PREFEITURA M. MACATUBA - SETOR DE LICITAÇÕES. A Prefeitura Municipal de Macatuba, conforme determina o artigo 15, § 2º, da Lei Federal nº 8.666/93, torna públicos os preços registrados no exercício de 2016. PREGÃO 05-2016. Empresa: TRANSP VIAÇÃO AVANTE LTDA EPP, CNPJ 47.616.321/0001-89.

ITEM	QTDE	UNID.	LINHAS	Valor Unit.
01	100	Viagem	1ª LINHA – JAÚ, com destino à ESCOLA TÉCNICA JOAQUIM F AMARAL e FATEC.	R$ 446,94
02	100	Viagem	2ª LINHA – JAÚ, com destino à ESCOLA TÉCNICA JOAQUIM F AMARAL, IEP, IBEM, FUNDAÇÃO RAUL BAUAB E SENAC.	R$ 421,27
03	100	Viagem	3ª LINHA – BAURU, com destino à UNIP.	R$ 396,59

Vigência: 31.12.2016. Assinatura: 03.02.2016. Macatuba, 12 de julho de 2016. TARCÍSIO MATEUS ABEL - Prefeito Municipal

PREFEITURA M. MACATUBA - SETOR DE LICITAÇÕES. A Prefeitura Municipal de Macatuba, conforme determina o artigo 15, § 2º, da Lei Federal nº 8.666/93, torna públicos os preços registrados no exercício de 2016. PREGÃO 09-2016. Empresa: FORTPAV PAVIMENTAÇÃO E SERVIÇOS LTDA, CNPJ 00.637.923/0001-59.

Item	Qtd	Descrição	Valor unitário m³
01	100 m³	Concreto betuminoso usinado a quente – CBUQ, Faixa D – especificação DER-SP.	R$ 500,00
02	05 tambores	Emulsão asfáltica RR-2C. Tambores com 200 litros.	R$ 500,00

Vigência: 31.12.2016. Assinatura: 26.02.2016. Macatuba, 12 de julho de 2016. TARCÍSIO MATEUS ABEL - Prefeito Municipal

PREFEITURA M. MACATUBA - SETOR DE LICITAÇÕES. A Prefeitura Municipal de Macatuba, conforme determina o artigo 15, § 2º, da Lei Federal nº 8.666/93, torna públicos os preços registrados no exercício de 2016. PREGÃO 13-2016. Empresa: EDITORA E JORNAL FOLHA POPULAR LTDA ME, CNPJ 03.433.116/0001-02 .

Item	Qtd.	Unid.	Descrição	Valor Unit (cm²)
Único	100.000	cm²	Serviços de divulgação e publicidade dos atos oficiais da prefeitura, conforme edital. Circulação do jornal: 02 (dias) – quarta feira e sábado. Nome do Jornal: O ECO	R$ 0,54

Vigência: 22.02.2017. Assinatura: 23.02.2016. Macatuba, 12 de julho de 2016. TARCÍSIO MATEUS ABEL - Prefeito Municipal

PREFEITURA M. MACATUBA - SETOR DE LICITAÇÕES. A Prefeitura Municipal de Macatuba, conforme determina o artigo 15, § 2º, da Lei Federal nº 8.666/93, torna públicos os preços registrados no exercício de 2016. PREGÃO 14-2016. Empresa: LUIZ VALENTIM LEME EPP, CNPJ 67.885.624/0001-04.

Item	Qtd	Unid.	Descrição	Marca	Valor unit
4	20	saco	Argamassa para assentamento e revestimento, uso interno e externo, embalagem 20kg	Cimentolit	R$ 13,50
5	150	saco	Cal hidratada com 20kg	Minercal	R$ 5,90
6	200	saco	Cal para pintura com 8kg	Minercal	R$ 5,30
7	900	saco	Cimento CP 32 com 50kg	Supremo	R$ 24,25
11	100	barra	Ferro 5/16" (barras com 12 metros)	Gerdau	R$ 18,50
14	90	m³	Pedra britada n.º 1	Fortaleza	R$ 56,00

Empresa: JOSÉ ULYSSES LEME EPP, CNPJ 58.026.881/0001-08

Item	Qtd	Unid.	Descrição	Marca	Valor unit
1	20	KG	Arame recozido n.º 18	Gerdau	R$ 6,70
2	105	m³	Areia de campo	Pratania	R$ 51,00
3	105	m³	Areia lavada grossa	Pratania	R$ 58,00
8	60	barra	Ferro 1/4" (barras com 12 metros)	Belgo/ Votorantim	R$ 11,60
9	30	barra	Ferro 3/16" (barras com 12 metros)	Belgo/ Votorantim	R$ 5,20
10	45	barra	Ferro 3/8" (barras com 12 metros)	Belgo/ Votorantim	R$ 25,50
12	200	bisnaga	Fixadores para cal de pintura	Globo fix	R$ 0,80
13	5000	UNID.	Lajota cerâmica vermelha 8 furos 9 x 19 x 19 cm	Pedereiras	R$ 0,42
15	90	m³	Pedrisco	Fortaleza	R$ 56,00
16	15000	UNID.	Tijolos maciços comuns - vermelhos 5 x 10 x 21 cm	Bariri	R$ 0,32

Vigência: 23.08.2016. Assinatura: 24.02.2016. Macatuba, 12 de julho de 2016. TARCÍSIO MATEUS ABEL - Prefeito Municipal

PREFEITURA M. MACATUBA - SETOR DE LICITAÇÕES. A Prefeitura Municipal de Macatuba, conforme determina o artigo 15, § 2º, da Lei Federal nº 8.666/93, torna públicos os preços registrados no exercício de 2016. PREGÃO 19-2016. Empresa: NORI DISTRIBUIDORA DE PRODUTOS ALIMENTÍCIOS EIRELI EPP, CNPJ 08.110.643/0001-08.

Item	Qtde	Unid	Descrição	Valor unit
01	200	Kg	Fórmula Infantil para lactentes de 0 a 6 meses em pó. NESTOGENO 1	R$ 33,00
02	120	Kg	Fórmula Infantil para lactentes de 6 a 12 meses em pó. NESTOGENO 2	R$ 32,00

Empresa: RICARDO RÚBIO EPP, CNPJ 00.826.788/0001-90.

Item	Qtde	Unid	Descrição	Valor unit
07	30	Kg	Módulo de Mix de fibra alimentar. Produto: ENTERFIBER	R$ 191,00

Empresa: EMPÓRIO HOSPI COMDE PRODCIRÚGICOS HOSP LTDA, CNPJ 04.106.730/0001-22.

Item	Qtde	Unid	Descrição	Valor unit
03	50	Kg	Fórmula infantil para lactentes de 06 a 12 meses, não láctea, à base de proteína isolada de soja. Produto: APTAMIL SOJA 2.	R$ 69,00
06	100	Kg	Módulo de carboidrato para nutrição enteral/oral . Produto: NUTILIS DANONE/ MILUP	R$ 182,00
10	300	Litros	Alimento para situações metabólicas especiais para pacientes com função renal comprometida. Produto: NUTRI RENAL MUTRIMED.	R$ 47,00

Empresa: CM HOSPITALAR LTDA, CNPJ 12.420.164/0003-19.

Item	Qtde	Unid	Descrição	Valor unit
05	3.420	Litro	Fórmula enteral polimérica líquida nutricionalmente completa. Produto: ISOSOURCE SOYA. NESTLÉ.	R$ 15,56

Empresa: SAMAPI PRODUTOS HOSPITALARES LTDA, CNPJ 06.635.370/0001-81.

Item	Qtde	Unid	Descrição	Valor unit
04	290	Kg	Fórmula nutricionalmente completa e balanceada. Isento de lactose e glúten. Produto: ENSURE 400G. ABBOTT.	R$ 75,00
08	20	Kg	Suplemento alimentar em pó nutricionalmente completo e balanceado. Produto: GLUCERNA PO. ABBOTT.	R$ 105,00
09	60	Kg	Fórmula infantil nutricionalmente completa e balanceada, em pó, para crianças de 01 a 10 anos, para alimentação oral ou enteral. Produto: PEDIASURE COMPLETE. ABBOTT.	R$ 80,00

Vigência: 09.03.2017. Assinatura: 10.03.2016. Macatuba, 12 de julho de 2016. TARCÍSIO MATEUS ABEL - Prefeito Municipal

PREFEITURA M. MACATUBA - SETOR DE LICITAÇÕES. A Prefeitura Municipal de Macatuba, conforme determina o artigo 15, § 2º, da Lei Federal nº 8.666/93, torna públicos os preços registrados no exercício de 2016. PREGÃO 20-2016. Empresa: PAULO CÉSAR FLEURY DE OLIVEIRA EIRELI, CNPJ 61.692.422/0001-60.

ITEM	QDE	UNID.	ESPECIFICAÇÕES	Marca	Valor unit
2	80	UN	Ácido fosfórico a 37 % - Seringa de 2,5 ml	Angelus	R$ 1,01
4	140	FR	Água destilada, frasco com 5 litros	Asfer	R$ 6,85
10	60	PCT	Alginato para impressões contendo diatomita, alginato de potássio, sulfato de cálcio, polietilenoglicol, aerosil, álcool anidro, carbonato de magnésio, carbonato de sódio, fluoruro de sódio, sacarina sódica, sulfato de potássio, diacetato de clorexidina, aroma de menta etutti-frutti, oxido de zinco e ácido ácido succinico. Pacote 410g	Dencrigel	R$ 8,00
11	12	LT	Álcool ETILICO 96,0, frasco de 01 litro	Prolink	R$ 5,15
15	2	POTE	Amálgama (material restaurador) uma porção, êmbulos na cor cinza claro, liga 400mg e mercúrio 368mg, (pote com 500 cápsulas)	GS-80 SDI	R$ 478,52
17	30	CX	Anestésico cloridrato de Articaína com epinefrina 72mg+18ug com vaso constritor solução injetável, caixa com 50 unidades	DFL	R$ 81,67
19	10	CX	Anestésico Solução Injetável Cloridrato de Prilocaína com Felipressina a 3%, 30mg/mlcaixa com 50 unidades	Citocaína	R$ 32,00
21	5	FR	Antisseptico bucal com gluconato de clorexidina a 0,12%, em frascos 02 litros. (sem álcool)	Rioquimica	R$ 29,13
23	150	UN	Aplicador descartável tipo brusch (regular 1,5mm), frasco com 100 unidades AZUL	FGM	R$ 5,87
24	100	PC	Babador descartável (cirúrgico) grande - pacotes contendo 100 unidades	Dermaplus	R$ 8,92
25	1	POTE	Bicarbonato de sódio pote 500gr	Clean Okta	R$ 16,43
29	20	UN	Broca de baixa rotação nº 1 embalada em blister esterilizada (e não esterilizável) com certificação ISO 9001	Maillefer	R$ 2,65
30	20	UN	Broca de baixa rotação nº 2 embalada em blister esterilizada (e não esterilizável) com certificação ISO 9001	Maillefer	R$ 2,65
31	30	UN	Broca de baixa rotação nº 4 haste longa, embalada em blister esterilizada (e não esterilizável) com certificação ISO 9001	Maillefer	R$ 2,65
32	30	UN	Broca de baixa rotação nº 6 haste longa, embalada em blister esterilizada (e não esterilizável) com certificação ISO 9001	Maillefer	R$ 2,65
33	30	UN	Broca de baixa rotação nº 8 haste longa, embalada em blister esterilizada (e não esterilizável) com certificação ISO 9001	Maillefer	R$ 2,65
34	20	UN	Broca de BATT Nº 12 28mm	Maillefer	R$ 5,70
35	3	UN	Broca de carboneto de tungstênio corte cruzado fino com revestimento especial em níquel. Ponta ativa 16mm, 0420.023 tarja vermelha, em embalagem individual	DH Pro	R$ 46,50
36	3	UN	Broca de carboneto de tungstênio corte cruzado fino com revestimento especial em níquel. Ponta ativa 12,2 mm, 5320.060 tarja vermelha,em embalagem individual	DH Pro	R$ 46,50
37	3	UN	Broca de carboneto de tungstênio corte cruzado fino com revestimento especial em níquel. Ponta ativa 15,9 mm, 5520.060 tarja vermelha em embalagem individual	DH Pro	R$ 46,50
61	200	TB	Creme Dental com flúor, tubos com 90 gramas	Free dent	R$ 0,84
66	6	FR	E.D.T.A. trissódico (ácido etilenodiaminotetracético dissódico, hidróxido de sódio e água deionizada) frasco 20ml	Maquira	R$ 4,50
70	100	UN	Espelho clínico nº 05 plano embalado individualmente, com identificação do fabricante gravado em sua superfície.	Pharmainox	R$ 1,55
71	4	FR	Eucaliptol, solvente para guta percha, 10ml	Iodontosul	R$ 4,94
72	20	UN	Eugenol líquido para formação de cimento forrador de cavidades. Frasco 20ml	Maquira	R$ 7,81
73	10	CX	Filme radiográfico odontológico periapical adulto, 31x41mm INSIGHT IP-21 velocidade F, apresentação caixa com 150 unidades.	Agfa	R$ 79,00
80	10	FR	Formocresol, material para a mumificação da polpa dental, composição: formaldeído, ortocresol, glicerina e álcool etílico 96% com 10 ml	Maquira	R$ 3,95
82	50	PCT	Gesso pedra creme tipo 3 pacote contendo 1kg	Rio	R$ 4,20
86	6	FR	Hidroxido de calcio P.A. (99 a 100,5%) emb 10g (capeador pulpar).	Maquira	R$ 3,15
88	2	FR	Iodofórmio (componente para pasta obturadora de canal) frasco 10gr	Maquira	R$ 12,55
89	80	KIT	Ionômero de vidro, não resinoso, kit com pó (fluorcilicato de cálcio e alumínio) embalagem com 15g. Líquido (solução aquosa de ácido poliacriílico) 10 ml cor U.	DFL	R$ 11,65
93	10	FR	Lubrificador para instrumentos de alta e baixa rotação (óleo mineral, solventes hidrocarbonetos, butil hidroxi tolueno e butano como propelente. Frasco 200ml spray	Maquira	R$ 14,05
97	500	CX	Luvas de látex para procedimentos tamanho Extra Pequeno, caixa com 100 unidades	Supermax	R$ 15,14
98	10	CX	Luvas de látex para procedimentos tamanho G, caixa com 100 unidades	Supermax	R$ 15,14
101	200	CX	Máscara cirúrgica descartável antialérgica, tripla camada, filtro BFE com 98,8% de retenção bacteriológica, atóxica 100%, polipropileno, com metal interno para apoio nasal, não estéril. com elástico, caixa com 50 unid.	Descarpack	R$ 4,55
106	10	UN	Oxido de zinco, pó para formação de cimento forrador de cavidades. Frasco 50g	Iodontosul	R$ 3,20
107	10	UN	Oxido de zinco, liq. para formação de cimento forrador de cavidades. Frasco 20ml	Maquira	R$ 8,65
110	10	UN	Placa de vidro 15X7 2cm	Art vidro	R$ 11,00
113	6	FR	Pedra pomes frasco 100g.	Maquira	R$ 2,58
117	20	UN	Pote dappen de vidro	Art vidro	R$ 1,40
120	6	UN	Saca broca universal	Dentsclear	R$ 13,00
123	1200	UN	Seringas descartáveis de 10 ml sem agulha	Injex	R$ 0,23
124	60	FR	Soro Fisiológico 0,9% - Frasco de 500 ml	Eurofarma	R$ 2,55
126	4	FR	Teste de vitalidade, butano desodorizado, etanol, benzoato de sódio, água desmineralizada, essência mentol. Frasco spray 200ml.	Maquira	R$ 18,00
130	10	FR	Verniz cavitário com flúor - frasco com 10 ml	Varnal	R$ 8,30
132	20	UN	Cabo para espelho, produzido em aço inox resistente, com especificações do fabricante em sua superfície.	Med company	R$ 1,58
135	2	UN	Esculpidor Hollemback 3s, produzida em aço inox resistente, com especificações do fabricante em sua superfície.	Golgran	R$ 3,55
136	2	UN	Esculpidor Hollemback 3ss, produzida em aço inox resistente, com especificações do fabricante em sua superfície.	Golgran	R$ 3,55
137	6	UN	Espátula para resina, produzida em aço inox resistente, com especificações do fabricante em sua superfície.	Golgran	R$ 3,55
150	12	UN	Espátulas nº 07, 24, 70 e 72 para espatular em placa de vidro. Produzidas em aço inox resistente com especidicações do fabricante em sua superfície (04 unidades de cada tamanho)	LM	R$ 4,60
153	10	UN	Condensador de amálgama nº 02 e 03, confeccionado em aço inox, cabo octavado ou cônico com ranhuras,resistente ao processo de esterilização.05 unidades de cada tamanho.	LM	R$ 3,45

Empresa: DISTRIBUIDORA TERMINAL SÃO PAULO LTDA EPP; CNPJ 06.968.511/0001-88

ITEM	QDE	UNID.	ESPECIFICAÇÕES	Marca	Valor unit
65	6	4	E.D.T.A trissódico gel 24% (ácido etilenodiaminotetracético dissódico, hidróxido de sódio, água deionizada e espessante - caixa com 02 Seringa 3 gramas cada.	Maquira	R$ 13,80
74	100	CX	Fio de sutura agulhado 4/0 nylon, caixa com 24 unidades agulha 3\8 atarumática de 20mm	Technew	R$ 25,00
94	2000	PAR	Luva cirúrgica n° 7 (pares) Estéril	Maxitex	R$ 1,10
95	2000	PAR	Luva cirúrgica n° 7,5 (pares) Estéril	Maxitex	R$ 1,10
96	1000	PAR	Luva cirúrgica n° 8,0 (pares) Esteril	Maxitex	R$ 1,10
102	60	CX	Máscara cirúrgica descartável antialérgica, tripla camada, filtro BFE com 98,8% de retenção bacteriológica, atóxica 100%, polipropileno, com metal interno para apoio nasal, não estéril.COM TIRAS, caixa com 50 unid.	Neve	R$ 4,20
108	120	ROLO	Papel grau cirúrgico para embalar instrumental - Rolo 150x100mm cor azul	Hospflex	R$ 47,00
109	120	ROLO	Papel grau cirúrgico para embalar instrumental - Rolo 80x100mm cor azul	Hospflex	R$ 23,94
134	2	UN	Descolador de molt, produzido em aço inox resistente, com especificações do fabricante em sua superfície.	LM	R$ 8,70
138	2	UN	Extrator Heidbrink, Instrumento Cirúrgico não articulado não cortante. Produzido em aço inoxidável, com especificações do fabricante gravado em sua superfície.	LM	R$ 12,60
151	6	UN	Porta matriz em aço inoxidável resistente ao processo de esterilização.	LM	R$ 16,83

Empresa: CIRÚRGICA UNIÃO LTDA, CNPJ 04.063.331/0001-21

ITEM	QDE	UNID.	ESPECIFICAÇÕES	Marca	Valor unit
1	50	PCT	Abaixador de língua de madeira, pacote com 100 unidades	Estilo	R$ 2,79
9	240	LT	Álcool 70% frasco contendo 01 litro	Tupi	R$ 4,00
13	20	ROLO	Algodão rolo com 500 g	Medi house	R$ 8,05
22	5	LT	Antisseptico tópico, solução com tensoativo de digluconato de clorexidina 2 %, frasco contendo 01 litro	Rioquimica	R$ 12,82
64	20	PCT	Detergente desincrostante para artigos médicos hospitalares - pacote de 1 Kg (ortofosfato trissódico (alcalinizante), nonil fenol etoxilado 9,5 OE (não iônico) e edetato tetrassódico (sequestrante)).	Rioquimica	R$ 26,50
77	50	UN	Fita Adesiva para Autoclave 19x30	Ciex	R$ 2,45
81	8	CX	Gaze 11 fios 8 camadas e cinco dobras, caixa contendo 400 envelopes com 10unidades. ESTÉRIL	Herika	R$ 184,85
84	84	CX	Hastes Flexiveis absorventes tipo cotonete, caixa com 75 unidades	Cotton line	R$ 0,85
121	20	FR	Sabonete liquido 05 litros	Rioquimica	R$ 23,80
128	200	PCT	Touca Elástica Sanfonada, Descartável, pcte com 100 unidades	HNDESC	R$ 5,54
144	2	UN	Pinça Allis, produzida em aço inox resistente, com especificações do fabricante em sua superfície.	Golgran	R$ 20,98
145	2	UN	Pinça Backahus, produzida em aço inox resistente, com especificações do fabricante em sua superfície.	Golgran	R$ 19,40
147	2	UN	Pinça Hemostática curva 14cm, produzida em aço inox resistente, com especificações do fabricante em sua superfície.	Golgran	R$ 17,91
152	8	UN	Porta agulha mayo 14 cm, produzido em aço inoxidável resistente, ao processo de esterilização	Golgran	R$ 17,32

Empresa: PAULO JOSÉ DEANGELIS ME, CNPJ 11.357.799/0001-94

ITEM	QDE	UNID.	ESPECIFICAÇÕES	Marca	Valor unit
60	2	KIT	Cimento endodôntico para proteção pulpar direta. Composição: Sio2, K2o, Al2, Fe2O3, SO3, CaO, Bi2O3, MgO. Resíduos insolúveis de sílica cristalina, òxido de cálcio e sulfato de potássio e sódio. Kit com 2g de pó cor cinza e frasco com 3ml de água destilada.	Angelus	R$ 189,00
75	6	CX	Fio de sutura agulhado 4/0 seda, caixa com 24 unidades agulha 3\8 atarumática de 20mm	Pro care	R$ 27,91
114	10	cx	Pontas de Silicones para polimento de resina nº 8093F (cx com 10)	KGS	R$ 69,50
122	5	KIT	Selante para Fóssulas e Fissuras Fotopolúmerizável por luz visível, com flúor e pigmentação inorgânica.composição: Monômero NCO, Nupol Bis GMA, TEGDMA, Penta, N-metil Dietolamina, BHT, Metocrilato de 2n, Canforoquinona, Cervit T 1000, Bário Silanizado, Fluoreto de Sódio, Cabosil TS720 e Titanox 3328. Kitcomposto por: 5 seringas de selador com 2g. 1 seringa de condicionador ácido gel com 3g e 20 pontos aplicadores descartáveis.	Dentsply	R$ 107,91
129	4	ROLO	Tubo de silicone (garrote) nº 202, Rolo com 15 Metros	Lemgruber	R$ 97,00
131	10	FR	Verniz cavitário sem flúor frasco 20ml	SSW	R$ 28,00
139	2	UN	Extrator Seldin L, Instrumento Cirúrgico não articulado não cortante. Produzido em aço inoxidável. (angulada para a esquerda).	LM	R$ 10,50
140	2	UN	Extrator Seldin R Instrumento Cirúrgico não articulado não cortante. Produzido em aço inoxidável, (angulada para a direita).	LM	R$ 10,50
141	2	UN	Extrator Seldin reto (Instrumento Cirúrgico não articulado não cortante. Produzido em aço inoxidável).	LM	R$ 10,50
143	1	UN	Lupa de pala para cabeça	FRX	R$ 98,00

Empresa: SOROMED MARÍLIA LTDA ME, CNPJ 06.230.386/0001-04

ITEM	QDE	UNID.	ESPECIFICAÇÕES	Marca	Valor unit
5	6	LT	Água oxigenada (peróxido de hidrogênio a 3%)	Vic pharma	R$ 3,20
12	24	FR	Àlcool gel frasco 500ml	Tupi	R$ 4,80
62	40	TB	Creme dental sem flúor, tubos com quantidade não inferior a 90 gramas	Tigor	R$ 10,20
78	60	FR	Fixador odontológico para processamento manual, pronto para uso, frasco com 0,475 litros. Agua (80-85%) tiossulfato de amônio (5-10%), tiocianato de amônio (5-10%) tampa azul	Caithec	R$ 7,28
83	400	PCT	Gaze 9 fios 8 camadas e cinco dobras, pacote com 500 compressas não estéril	Clean	R$ 8,86
87	36	FR	Hipoclorito de sódio a 1% frasco contendo 1 litro	Vic pharma	R$ 3,05
90	2	FR	Laboriodine tópico , Antisséptico para curativo em geral 10% iodopolividona (1% iodo ativo), frasco de 01 litro	Vic pharma	R$ 13,89
99	1000	CX	Luvas de látex para procedimentos tamanho M, caixa com 100 unidades	Lemgruber	R$ 15,22
100	1000	CX	Luvas de látex para procedimentos tamanho P, caixa com 100 unidades	Lemgruber	R$ 15,25
112	20	PCT	Pavio para lamparina	Jon	R$ 0,62
119	60	FR	Revelador odontológico para processamento manual, pronto para uso, frasco com 0,475 litros. Agua (85-90%), sulfito de sodio (1-5%) dietilenoglicol (1-5%) hidroquinona (1-5%) tampa vermelha	Caithec	R$ 6,95
133	2	UN	Cinzel Goivo nº 1, produzido em aço inox resistente, com especificações do fabricante em sua superfície.	Trinks	R$ 7,22

CONTINUA NA PÁGINA B3

Prefeitura Municipal de Macatuba

CONTINUAÇÃO DA PÁGINA B2

148	2	UN	Pinça Pean, produzida em aço inox resistente, com especificações do fabricante gravado em sua superfície.	Professional	R$ 21,05
154	10	UN	Chave para ultrasom profi neo (dabi atlante)	Dabi atlante	R$ 73,50

Empresa: DENTAL MED EQUIPAMENTOS E MATERIAIS ODONTOLÓGICOS E HOSPITALARES LTDA, CNPJ 07.978.004/0001-98.

ITEM	QDE	UNID.	ESPECIFICAÇÕES	Marca	Valor unit
57	20	FR	Broca Gates nº 2 - 32 mm	MK	R$ 7,46
85	10	FR	Hemostático líquido, cloreto de alumínio, sulfato de hidroxiquinoleína, álcool etílico, álcool isopropílico e propilenoglicol.frasco com 10ml	Maquira	R$ 9,20
103	120	ROLO	Matriz de aço 0,05x5x500mm	Maquira	R$ 0,89
104	100	ROLO	Matriz de aço 0,07x5x500mm	Maquira	R$ 0,89
105	40	UN	Obturador provisório, óxido de zinco, sulfato de cálcio, óxido de ferro amarelo, sulfato de zinco, óleo de silicone, gesso ortodôntico e aromatizante. frasco com 25 g	Alplan	R$ 6,36
111	20	TB	Pasta Profilática com flúor, tubo com 90 gramas	Alplan	R$ 3,64
116	20	UN	Pote dappen borracha	Maquira	R$ 1,20

Empresa: PORTAL LTDA, CNPJ 05.005.873/0001-00.

ITEM	QDE	UNID.	ESPECIFICAÇÕES	Marca	Valor unit
3	50	FR	Adesivo fotopolimerizável para esmalte e dentina, contendo etanol BIS/GNA, silano tratado com filler de sílica, hidroxietil metacrilato, glicerol 1, copolímero de aço acrílico, ácido etacônico e dimetocrilato. Frasco contendo não menos que 5,6ml (6g)	Single Bond	R$ 64,00
6	20	CX	Agulha gengival em aço inox siliconizado, bisel trifacetado, 30 G (15X30) EXTRA CURTA	Injex	R$ 19,00
7	20	CX	Agulha gengival em aço inox siliconizado, bisel trifacetado, 27 G (30X40) LONGA	Injex	R$ 19,00
8	100	CX	Agulha gengival em aço inox siliconizado, bisel trifacetado, 30 G CURTA	Injex	R$ 19,00
14	300	PCT	Algodão em roletes pacote com 100 unidades	Soft plus	R$ 1,25
16	300	CX	Anestesico cloridato de mepivacaina 20 mg/ml com epinefrina a 0,01mg/ml com vasoconstritor, caixa com 50 unidades	Mepivalem AD	R$ 52,00
18	2	CX	Anestésico cloridrato de mepivacaína 3% (30 mg/ml sem vasoconstritor) com 50 unidades	Mepivalem	R$ 54,10
20	60	UN	Anestésico tópico em gel sabor variado, frasco com 12 g.	Benzotop	R$ 3,90
26	20	UN	Broca aço Carbide de Alta Rotação Nº 4	Kavo	R$ 4,49
27	20	UN	Broca aço Carbide de Alta Rotação Nº 8	Kavo	R$ 4,49
28	40	UN	Broca cirúrgica carbide para osso esférica haste longa n° 6 para cirurgia	Kavo	R$ 5,94
38	40	UN	Broca diamantada 1013 embalada em blister esterilizada (e não esterilizável) com certificação ISO 9001	Microdont	R$ 1,00
39	60	UN	Broca diamantada 1014 embalada em blister esterilizada (e não esterilizável) com certificação ISO 9001	Microdont	R$ 1,00
40	40	UN	Broca diamantada 1014 haste longa embalada em blister esterilizada (e não esterilizável) com certificação ISO 9001	Microdont	R$ 1,00
41	40	UN	Broca diamantada 1015 embalada em blister esterilizada (e não esterilizável) com certificação ISO 9001	Microdont	R$ 1,00
42	40	UN	Broca diamantada 1042 embalada em blister esterilizada (e não esterilizável) com certificação ISO 9001	Microdont	R$ 1,00
43	40	UN	Broca diamantada 1034 embalada em blister esterilizada (e não esterilizável) com certificação ISO 9001	Microdont	R$ 1,00
44	60	UN	Broca diamantada 1016 embalada em blister esterilizada (e não esterilizável) com certificação ISO 9001	Microdont	R$ 1,00
45	40	UN	Broca diamantada 1016 haste longa embalada em blister esterilizada (e não esterilizável) com certificação ISO 9001	Microdont	R$ 1,00
46	60	UN	Broca diamantada 1033 embalada em blister esterilizada (e não esterilizável) com certificação ISO 9001	Microdont	R$ 1,00
47	60	UN	Broca diamantada 1093 embalada em blister esterilizada (e não esterilizável) com certificação ISO 9001	Microdont	R$ 1,00
48	60	UN	Broca diamantada Nº 1032 embalada em blister esterilizada (e não esterilizável) com certificação ISO 9001	Microdont	R$ 1,00
49	60	UN	Broca diamantada nº 1090 embalada em blister esterilizada (e não esterilizável) com certificação ISO 9001	Microdont	R$ 1,00
50	60	UN	Broca diamantada nº 1091 embalada em blister esterilizada (e não esterilizável) com certificação ISO 9001	Microdont	R$ 1,00
51	30	UN	Broca diamantada nº 1064 embalada em blister esterilizada (e não esterilizável) com certificação ISO 9001	Microdont	R$ 1,00
52	40	UN	Broca diamantada para Alta Rotação n° 3118 - Dourada embalada em blister esterilizada (e não esterilizável) com certificação ISO 9001	Microdont	R$ 1,00
53	40	UN	Broca diamantada para Alta Rotação n° 3118F (modelo chaminha) - Dourada embalada em blister esterilizada (e não esterilizável) com certificação ISO 9001	Microdont	R$ 1,00
54	40	UN	Broca diamantada para Alta Rotação n° 3195 (modelo chaminha) - Dourada embalada em blister esterilizada (e não esterilizável) com certificação ISO 9001	Microdont	R$ 1,00
55	40	UN	Broca diamantada para Alta Rotação n° 3195F (modelo chaminha) - Dourada embalada em blister esterilizada (e não esterilizável) com certificação ISO 9001	Microdont	R$ 1,00
56	40	UN	Broca diamantada para Alta Rotação n° 3168 (modelo chaminha) - Dourada embalada em blister esterilizada (e não esterilizável) com certificação ISO 9001	Microdont	R$ 1,00
58	2	KIT	Cimento cirúrgico sem eugenol bisnaga 90gr de base contendo: ,Acidos grasos, resina sintética, hidrocarburo saturado , timol, cera natural, essência de menta. E bisnaga 90 gr de base aceleradora contendo: óleo natural, óxido de zinco, hidrocarburo saturado, timol, pigmento, óxido de magnésio, BHT, essência de menta.	Pericem	R$ 41,95
59	30	KIT	Cimento de hidróxido de cálcio radiopaco forrador de cavidades. Embalagem contendo 1 tubo de pasta base 13gr, e 1 tubo de pasta catalisadora 11gr.	Hydcal	R$ 7,85
63	2	KIT	Dessensibilizante em gel a 2%, baixa viscosidade à base de nitrato de potássio e fluoreto de sódio kit contendo uma seringa com 2,5 g de produto e uma ponteira	FGM	R$ 11,85
67	60	UN	Escova de Robson, tipo pincel para profilaxia, embalada individualmente com certificação ISO 9001	Preven	R$ 0,90
68	1000	UN	Escova dental, cerdas macias e pontas arredondadas - adulto	CK	R$ 0,36
69	2000	UN	Escova dental, cerdas macias e pontas arredondadas - infantil	CK	R$ 0,34
76	50	UN	Fio dental - Rolo com 100m	Hillo	R$ 1,09
79	10	FR	Fluor gel para aplicação tópica	Fluorsul	R$ 2,50
91	20	CX	Lençol de borracha aromatizado para isolamento absoluto, caixa contendo 26 unidades, selo iso 9000 cor azul (medindo 13,0X 13,0)	Angelus	R$ 10,20
92	20	PCT	Lixa de Aço 4 mm pct com 12 unidades (acabamento de amálgama)	Preven	R$ 4,40
115	50	UN	Porta Amálgama em plástico resistente, autoclavável	Maquira	R$ 6,22
118	100	UN	Resina composta fotopolimerizável, cerâmica tratada com silano, bisfenol A diclicidil éter dimetacrilato (BIS GMA), bisfenol A polietileno glicol diéter dimetacrilato (BIS - EMA), diuretano dimetacrilato (UDMA), e dimetacrilato de trietileno glicol (TEG-DMA), apresentação: bisnaga de 4 g, embalagem individual. A cor será informada no momento da solicitação.	3M Z250	R$ 36,00
125	20	unidade	Taça de borracha	Preven	R$ 0,88
127	50	pct	Tiras de polyester 10120 5mm, com 50 unidades.	Tiras-k dent	R$ 0,89
142	2	JG	Jogo posicionador radiográfico	Maquira	R$ 24,80
146	4	UN	Pinça Dietrich, produzida em aço inox resistente, com especificações do fabricante gravado em sua superfície.	Golgran	R$ 56,44
149	2	UN	Porta agulha castroviejo 14cm, cabo chapado, em aço inoxidável resistente, com ponta de videa e especificação do fabricante gravado em sua superfície.	Golgran	R$ 154,00

Vigência: 15.03.2017. Assinatura: 16.03.2016. Macatuba, 12 de julho de 2016. TARCÍSIO MATEUS ABEL - Prefeito Municipal

PREFEITURA M. MACATUBA - SETOR DE LICITAÇÕES. A Prefeitura Municipal de Macatuba, conforme determina o artigo 15, § 2º, da Lei Federal nº 8.666/93, torna públicos os preços registrados no exercício de 2016. PREGÃO 23-2016. Empresa: INTERLAB FARMACÊUTICA LTDA, CNPJ 43.295.831/0001-40.

Item	Unidade	Qtd	Medicamentos	Marca	Valor unit
30	Comp.	6.000	Cloridrato de Metilfenidato 10 mg cpd	Novartis	R$ 0,80

Empresa: AGLON COMÉRCIO E REPRESENTAÇÕES LTDA, CNPJ 65.817.900/0001-71.

Item	Unidade	Qtd	Medicamentos	Marca	Valor unit
26	Frasco	100	Ciprofloxacino + Hidrocortisona solução otológica, frasco 5 ml	Octociriax/ Farmoquimica	R$ 22,50
31	Bisnaga	500	Collagenase com cloranfenicol pomada, bisnaga de 30 gr	Iruxol Abbott	R$ 7,34
32	Frasco	250	Cromoglicato Dissodico 4 % colirio, frasco 5ml	Cromolerg/ Allergan	R$ 9,35
52	Frasco	150	Gatiofloxacino + Acetato de prednisolona colirio, fr 6 ml	Zypred/ Allergan	R$ 40,88
83	Comp.	10.000	Propratilnitrato comprimido	Sustare/ Farmoquimica	R$ 0,338

Empresa: TRIUNFAL MARÍLIA COMERCIAL LTDA EPP, CNPJ 64.815.897/0001-94.

Item	Unidade	Qtd	Medicamentos	Marca	Valor unit
74	Comp.	2400	Oxcarbamazepina 600 mg cpd	Genom	R$ 0,455

Empresa: RP4 DISTRIBUIDORA DE MEDICAMENTOS LTDA, CNPJ 04.851.958/0001-47.

Item	Unidade	Qtd	Medicamentos	Marca	Valor unit
14	Frasco	500	Bronferamina + Fenilefrina xarope, frasco 120 ml	Decongex Plus	R$ 11,70
15	Frasco	180	Bronferamina + Fenilefrina gotas , frasco 20 ml	Decongex Plus	R$ 7,90
54	Comp.	24.000	Indapamida 1,5 mg cpd	Natrilix/ Servier	R$ 0,12

Empresa: PEDROLO & PEDROLO LTDA EPP; CNPJ 03.634.617/0001-57.

Item	Unidade	Qtd	Medicamentos	Marca	Valor unit
50	Frasco	40	Fenoterol gotas, frasco 20 ml		
24	Frasco	150	Ciprofloxacino + Dexametasona colirio, frasco 5 ml	Legrand	R$ 4,84
91	Ampola	210	Tiamina + Cianocobalamina + Piridoxina Injetavel 5000 UI	Merck	R$ 2,64

Empresa: LUMAR COMÉRCIO DE PRODUTOS FARMACÊUTICOS LTDA, CNPJ 49.228.695/0001-52.

Item	Unidade	Qtd	Medicamentos	Marca	Valor unit
40	Comp.	18.000	Diltiazen 60 mg em cpd	Teuto	R$ 0,116
45	Comp.	36.000	Domperidona 10 mg cpd	Medley	R$ 0,057
46	Frasco	80	Domperidona xarope, fr 100 ml	Medley	R$ 7,05
51	Comp.	30.000	Flunarizina 10 mg comprimidos	Vitapan	R$ 0,054
59	Comp.	600	Ivermectina 6 mg comprimidos	G-vitapan	R$ 0,31
60	Frasco	150	Lactulose frutas frasco 120 ml	Naturelife	R$ 6,23
70	Comp.	30.000	N-Butilescopolamina + Dipirona cpd	Pharlab	R$ 0,32
78	Comp.	3000	Permaganato de Potássio cpd	Farmax	R$ 0,058
85	Frasco	60	Rifamicina spray frasco 30 ml	G-Brainfarma	R$ 2,70
92	Frasco	300	Tobramicina colirio, frasco 5 ml	G-Brainfarma	R$ 2,80
97	Comp.	20.000	Varfarina 5 mg cpd	G-Teuto	R$ 0,099

Empresa: PRATI DONADUZZI & CIA LTDA, CNPJ 73.856.593/0001-66.

Item	Unidade	Qtd	Medicamentos	Marca	Valor unit
1	Frasco	700	Acebrofilina xarope infantil 5 mg/ml, frasco 120 ml	Prati Donaduzzi	R$ 2,30
7	Frasco	800	Albendazol 400 mg suspensão, frasco 10 ml	Prati Donaduzzi	R$ 0,89
9	Comp.	9.600	Bromoprida 10 mg cpd	Prati Donaduzzi	R$ 0,092
17	Comp.	3.000	Cetoconazol 200 mg cpd	Prati Donaduzzi	R$ 0,088
23	Comp.	12.000	Ciprofloxacino 500 mg cpd	Prati Donaduzzi	R$ 0,15
43	Frasco	600	Dimeticona gotas, fr 15 ml	Prati Donaduzzi	R$ 0,85
58	Frasco	40	Ipratrópio, frasco 20 ml	Prati Donaduzzi	R$ 0,60
63	Frasco	350	Loratadina xarope, fr 100 ml	Prati Donaduzzi	R$ 1,63
75	Comp.	150.000	Paracetamol 750 mg cpd	Prati Donaduzzi	R$ 0,052

Empresa: RAP APARECIDA COMÉRCIO DE MEDICAMENTOS LTDA; CNPJ 06.968.107/0001-04.

Item	Unidade	Qtd	Medicamentos	Marca	Valor unit
3	Ampola	300	Acetato Betametasona + Fosf. Dissódico Betametasona Injetavel, ampola 1 ml	União Quimica	R$ 4,90
8	Frasco	25	Ambroxol gotas, frasco 50 ml	Nativita	R$ 4,80
13	Comp.	60.000	Bromazepan 6 mg comprimido	Teuto	R$ 0,038
16	Comp.	12.000	Carbamazepina 400 mg cpd	Teuto	R$ 0,089
18	Bisnaga	400	Cetoconazol creme, bis 30 gr	Cifarma	R$ 1,11
22	Comp.	8.000	Citalopram 20 mg cpd	Zydus	R$ 0,163
27	Comp.	1200	Clindamicina 300 mg cpd	Teuto	R$ 0,73
38	Ampola	1.000	Diclofenaco Injetável, amp 3 ml	Teuto	R$ 0,38
39	Comp.	6.000	Diclofenaco 50 mg + Carisoprodol 125 mg + paracetamol 300 mg + Cafeína 30 mg comprimido	Brainfarma	R$ 0,15
41	Comp.	9.000	Dimenidrato 50 mg + Cloridrato de Pirodoxina 10 mg cpd	União Quimica	R$ 0,156
65	Comp.	40.000	Lorazepan 2 mg comprimidos	Teuto	R$ 0,066
67	Caixa	120	Montelacauste de Sódio 4 mg, caixa com 30 saches	Biosintetica	R$ 47,52
69	Frasco	300	N-Butilescopolamina + Dipirona gotas, frasco 20 ml	EMS	R$ 2,90
77	Cápsula	12.000	Paracetamol 400 mg + Clor. de Fenilefrina 4 mg + Maleato de Clorfeniramina 4 mg cáp	Cifarma	R$ 0,11
84	Frasco	25	Ranitidina suspensão oral, frasco 100 ml	Nativita	R$ 3,90
89	Comp.	50.000	Sulfato Ferroso 300 mg cpd	Osorio	R$ 0,034
93	Frasco	60	Tramadol gotas, frasco 20 ml	Brainfarma	R$ 10,00
94	Cápsula	12.000	Tramadol 50 mg cápsulas	Hipolabor	R$ 0,07
98	Bisnaga	500	Vitamina A+D pomada bis 45 gr	Vitamedic	R$ 1,94
100	Comp.	20.000	Vitamina do complexo B, cpd	Vitamed	R$ 0,041

Empresa: SODROGAS DIST DE MEDICAMENTOS E MATERIAIS MÉDICO HOSPITALARES LTDA,

Item	Unidade	Qtd	Medicamentos	Marca	Valor unit
28	Comp.	5.000	Clobazan 20 mg comprimido	Sanofi aventis	R$ 0,5359
56	Unidade	100	Insulina Glargina 100 UI/ml refil de 3 ml	Sanofi aventis	R$ 83,41

Empresa: CRISTÁLIA PRODUTOS QUÍMICOS E FARMACÊUTICOS LTDA, CNPJ 44.734.671/0001-51.

Item	Unidade	Qtd	Medicamentos	Marca	Valor unit
12	Ampola	500	Dipropionato de betametasona+Fosfato dissódico Betametasona Injetável, ampola 1 ml	Cristália	R$ 2,89
20	Frasco	12	Ciclopentolato Cloridrato 1% colirio, frasco 5 ml	Cristália	R$ 6,10
25	Bisnaga	48	Ciprofloxacino + Dexametasona pomada oftalmica, bisnaga de 3,5 gr	Cristália	R$ 16,66
37	Frasco	600	Dextrano 70 + Hipromelose colirio frasco 15 ml	Cristália	R$ 7,80
49	Frasco	30	Fenobarbital gotas, frasco 20 ml	Cristália	R$ 2,28
62	Comp.	8.000	Levomepromazina 100 mg cpd	Cristália	R$ 0,59
82	Ampola	100	Prometazina Injetavel, ampola 02 ml	Cristália	R$ 1,22
96	Frasco	20	Tropicamida 1 % colirio, frasco 5 ml	Cristália	R$ 8,40

Empresa: COMERCIAL CIRÚGICA RIOCLARENSE LTDA, CNPJ 67.729.178/0004-91.

Item	Unidade	Qtd	Medicamentos	Marca	Valor unit
5	Frasco	80	Ácido Folico gotas, frasco 30 ml	Natulab	R$ 5,80
19	Frasco	100	Cetoconazol shampoo, fr 100 ml	Medquimica	R$ 4,09
29	Comp.	18.000	Clonidina 0,200 mg comprimido	Boehringer	R$ 0,26
66	Bisnaga	72	Metionina + Vitamina A + Cloranfenidol pomada, bisnaga de 3,5 gr	Latinofarma	R$ 7,75
73	Frasco	300	Oleo mineral, frasco de 100 ml	Imec	R$ 1,76

Empresa: DUPATRI HOSPITALAR COM IMP EXPORTAÇÃO LTDA, CNPJ 04.027.894/0003-26.

Item	Unidade	Qtd	Medicamentos	Marca	Valor unit
2	Frasco	600	Acebrofilina xarope adulto 10 mg/ml, frasco 120 ml	Brainf Gen	R$ 3,65
34	Frasco	700	Dexclorfeniramina + Betametasona xarope fr 120 ml	Brainf Gen	R$ 2,87
88	Bisnaga	50	Sulfadiazina de Prata 1% + Nitrato de Cério 0,4 % creme, bis 30 gr	Silv Dermacer	R$ 14,90

Empresa: CM HOSPITALAR LTDA, CNPJ 12.420.164/0003-19.

Item	Unidade	Qtd	Medicamentos	Marca	Valor unit
55	Caixa	12	Insulina Asparte penfil 100 U/ml cx com 5 cartuchos de 3 ml cada	Novo Nordisk	R$ 147,90

Empresa: CLASSMED PRODUTOS HOSPITALARES LTDA EPP, CNPJ 01.328.535/0001-59.

Item	Unidade	Qtd	Medicamentos	Marca	Valor unit
36	Frasco	300	Dexclorfeniramina xarope frasco 120 ml	Hipolabor	R$ 1,12
71	Frasco	1.000	Nimesulida gotas, frasco 15 ml	Prati Donaduzzi	R$ 0,82
72	Frasco	200	Nistatina solução oral, fr 50 ml	Natulab	R$ 2,25
79	Comp.	900	Pentoxifilina 400 mg cpd	EMS	R$ 0,415

Empresa: FRAGNARI DISTRIBUIDORA DE MEDICAMENTOS LTDA; CNPJ 14.271.474/0001-82.

Item	Unidade	Qtd	Medicamentos	Marca	Valor unit
33	Ampola	1.000	Dexametasona + Vitaminas Injetavel ampola	Arese	R$ 7,90
35	Comp.	2.500	Dexclorfeniramina comprimidos	Geolab	R$ 0,05
42	Frasco	200	Dimenidrato 25 mg + Cloridrato Pirodoxina 5 mg gotas, fr 20 ml	Cifarma	R$ 2,10
47	Frasco	200	Dropropizina xarope infantil, frasco 100 ml	Neoquimica	R$ 2,50
53	Ampola	300	Hidróxido de Ferro III Polimaltosado Injetável Endo Venoso, ampola 5 ml	Takeda	R$ 10,70
57	Comp.	15.000	Iodara 200 mg comprimido	Gross	R$ 1,18
61	Comp.	9.600	Levofloxacino 500 mg cpd	EMS	R$ 0,70
68	Frasco	1.000	N-Acetilcisteina xarope Infantil 20 mg/ ml, frasco120 ml	Geolab	R$ 3,95
80	Caixa	120	Policresuleno + Cloridrato de Cinchocaína pomada 30 gr , caixa com 10 aplicadores	Medley	R$ 10,45
81	Comp.	12.000	Polivitaminicos comprimidos	Bionatus	R$ 0,09
90	Comp.	12.000	Sulpirida 50 mg comprimidos	Sanofi	R$ 0,48
99	Frasco	300	Vitamina C gotas, frasco 20 ml	Natulab	R$ 1,06

Empresa: DIMASTER COMÉRCIO DE PRODUTOS HOSPITALARES LTDA, CNPJ 02.520.829/0001-40.

Item	Unidade	Qtd	Medicamentos	Marca	Valor unit
4	Frasco	500	Acetato de Retinol + Colecalciferol 50.000 UI/10.000 UI , frasco 10 ml	Natulab	R$ 5,47

Empresa: MIRASSOL MED COMÉRCIO DE MEDICAMENTOS EIRELI, CNPJ 13.046.855/0001-03.

Item	Unidade	Qtd	Medicamentos	Marca	Valor unit
87	Comp.	6000	Silimarina 140 mg comprimidos	Zydus	R$ 1,654

Empresa: CIRÚRGICA OLÍMPIO EIRELI EPP, CNPJ 01.140.868/0001-50.

Item	Unidade	Qtd	Medicamentos	Marca	Valor unit
6	Frasco	700	Ácido Valproico, frasco 100 ml	Hipolabor	R$ 1,85
11	Ampola	100	Bromoprida 10 mg Injetáve, ampolas 2 ml	Hipolabor	R$ 0,715
48	Seringa	400	Enoxaparina sodica 40 mg - seringa 0,4 ml	Biochimico	R$ 12,38
86	Envelope	7.800	Saccharomyces Boulard 200 mg envelopes pediátricos	Cifarma	R$ 0,86

Empresa: HOSPFAR INDÚSTRIA E COMÉRCIO DE PRODUTOS HOSPITALARES LTDA, CNPJ 26.921.908/0002-02.

Item	Unidade	Qtd	Medicamentos	Marca	Valor unit
44	Comp.	48.000	Diosmina + Hesperidina comprimidos	Servier	R$ 0,32
95	Comp.	10.500	Trimetazidina 35 mg comprimidos	Servier	R$ 1,17

Empresa: INOVAMED COMÉRCIO DE MEDICAMENTO LTDA, CNPJ 12.889.035/0001-02.

Item	Unidade	Qtd	Medicamentos	Marca	Valor unit
10	Frasco	800	Bromoprida gotas, frasco 20 ml	Mariol	R$ 0,84
21	Comp.	21.000	Cilostazol 100 mg comprimido	Eurofarma	R$ 0,43
64	Comp.	28.800	Loratadina 10 mg comprimidos	Geolab	R$ 0,045
76	Comp.	18.000	Paracetamol 500 mg + Codeina 30 mg comprimido	Geolab	R$ 0,2738

Vigência: 27.03.2017. Assinatura: 28.03.2016. Macatuba, 12 de julho de 2016. TARCÍSIO MATEUS ABEL - Prefeito Municipal

PREFEITURA M. MACATUBA - SETOR DE LICITAÇÕES. A Prefeitura Municipal de Macatuba, conforme determina o artigo 15, § 2º, da Lei Federal nº 8.666/93, torna públicos os preços registrados no exercício de 2016. PREGÃO 24-2016. Empresa: MRB MATERIAIS DE CONSTRUÇÃO LTDA ME, CNPJ 09.354.084/0001-36

Item	Qtd	Unid.	Descrição	Valor unit. m³
Único	100	m³.	Concreto usinado FCK 25 mpa, slump 5 +- 1, pedra 1	R$ 260,00

Vigência: 31.12.2016. Assinatura: 16.03.2016. Macatuba, 12 de julho de 2016. TARCÍSIO MATEUS ABEL - Prefeito Municipal

PREFEITURA M. MACATUBA - SETOR DE LICITAÇÕES. A Prefeitura Municipal de Macatuba, conforme determina o artigo 15, § 2º, da Lei Federal nº 8.666/93, torna públicos os preços registrados no exercício de 2016. PREGÃO 25-2016. Empresa: VITALE LABORATÓRIO DE ANÁLISES CLÍNICAS ASSESSORIA MÉDICA E ODONTOLÓGICA LTDA, CNPJ 13.453.909/0001-47.

Item	Qtde.	Unid.	Descrição	Valor unit.
Único	500	Unid.	Dosagem de Hormônio Tireoestimulante (TSH)	R$ 21,34
	400	Unid.	Dosagem de Tiroxina (T4)	R$ 21,34
	70	Unid.	Dosagem de Triiodotironina (T3)	R$ 16,49
	90	Unid.	Dosagem de Antígeno Prostático Específico (PSA)	R$ 13,58
	40	Unid.	Dosagem de Microalbumina na Urina	R$ 6,79
	50	Unid.	Determinação de Curva Glicêmica (02 dosagens)	R$ 8,73
	50	Unid.	Determinação de Curva Glicêmica (05 dosagens)	R$ 9,70
	30	Unid.	Proteinuria 24 horas (Gravidez)	R$ 6,79

Vigência: 16.03.2017. Assinatura: 17.03.2016. Macatuba, 12 de julho de 2016. TARCÍSIO MATEUS ABEL - Prefeito Municipal

PREFEITURA M. MACATUBA - SETOR DE LICITAÇÕES. A Prefeitura Municipal de Macatuba, conforme determina o artigo 15, § 2º, da Lei Federal nº 8.666/93, torna públicos os preços registrados no exercício de 2016. PREGÃO 27-2016. EMPRESA: MATHEUS G. CÂNDIDO EPI EPP. CNPJ 14.129.354/0001-45.

Item	Qtd	Unid	Descrição	Marca	Valor unit
3	90	Unid	Avental Plástico de Vinil siliconado Transparente, de alta durabilidade, com cordão de nylon na altura do pescoço e amarril na cintura. Composição 100% PVC. Medidas: 70x120cm	Capseg	R$ 5,14
5	90		Calçado de segurança tipo sapato unissex com fechamento em elástico na cor branca, coberto nas laterais, cabedal confeccionado em couro curtido ao cromo, com forração da gáspea em tecido não tecido, palmilha de montagem poliéster resinado fixada pelo processo strobel, solado PU (Poliuretano) Bidensidade injetado diretamente ao cabedal. Colarinho acolchoado. Componnetes: palmilha higiênica antibacteriana, solado PU (Poliuretano) bidensidade Vertentes, sem biqueira, e polipropileno. Tamanhos diversos	Susa	R$ 49,90
7	100	Par	Calçado de segurança, tipo botina com fechamento em elástico, confeccionado em vaqueta hidrofugada curtida ao cromo, palmilha de montagem de não-tecido fixada pelo sistema strobel, sem biqueira de aço, e solado de poliuretano monodensidade injetado direto no cabedal e com certificado de aprovação, Tamanhos diversos.	Reginaldo	R$ 42,07
8	25	Par	Calçado de segurança, tipo botina com fechamento em elástico, confeccionado em vaqueta hidrofugada curtida ao cromo, palmilha de montagem de não-tecido fixada pelo sistema strobel, com biqueira de aço, e solado de poliuretano monodensidade injetado direto no cabedal e com certificado de aprovação, Tamanhos diversos	Susa	R$ 45,13
9	100	Unid	Capa de chuva, composta por calça + casaco (com capuz), tipo "motoqueiro". Tamanhos Diversos.	Capseg	R$ 19,20
12	600	Par	Luva de segurança confeccionada em látex natural, cor preta ou amarela, com superfície externa antiderrapante (na palma), anatômica. Tamanhos diversos	Yelling	R$ 1,94
15	500	Par	Luva de segurança confeccionada em vaqueta, elástico embutido no dorso na altura do punho, reforço interno na palma com vaqueta, reforço entre os dedos polegar e indicador, cano curto.	MF	R$ 10,26
17	30	Unid	Óculos de segurança com lente de proteção cinza (fumê) em policarbonato com tratamento anti-risco, antiembaçante e UV, protetor nasal injetado do mesmo 17material e haste emborrachada, com cordão	Kalipso	R$ 3,42
18	30	Unid	Óculos de segurança com lente de proteção incolor em policarbonato com tratamento anti-risco, antiembaçante e UV, protetor nasal injetado do mesmo material e haste emborrachada, com cordão	Kalipso	R$ 3,36

EMPRESA: DATA EQUIPAMENTOS DE SEGURANÇA LTDA ME. CNPJ 12.904.870/0001-74.

Item	Qtd	Unid	Descrição	Marca	Valor unit
1	20	Unid	Avental de PVC forrado, com tira superior, duas tiras para ajuste na cintura. 100% PVC, tiras também em PVC medida. 1,20mX0,7m	Plastcor CA 21075	R$ 3,86

CONTINUA NA PÁGINA B4

Prefeitura Municipal de Macatuba

CONTINUAÇÃO DA PÁGINA B3

4	70	Par	Calçado de segurança tipo bota, impermeável confeccionada em PVC injetado em uma única peça, uso profissional, com forro interno de algodão, solado antiderrapante, cores preta ou branca. Cano longo (entre 30cm e 35cm), Tamanhos diversos	Innovare CA 36026	R$ 21,88
10	10	Unid	Capacete de Segurança Classe A-B, aba Frontal, modelo "três nervuras", em polietileno de alta densidade, com suspensão e jugular, indicado para proteção da cabeça do usuário contra impactos e quedas de objetos, e também contra risco de choques elétricos	Plastcor CA 31469	R$ 6,00
11	5	Unid	Creme de proteção para as mãos, com proteção contra dermatoses, eczemas, fissuras, decorrentes de manuseio com produtos abrasivos tais como: solventes combustíveis, óleos, graxas, cimento, argamassas, tintas, etc. Que não agrida a pele, de fácil aplicação e biodegradável, em embalagens de 200 – 250g.	Henlau CA 9611	R$ 5,00
14	6	Par	Luva de segurança confeccionada em raspa térmica de couro bovino, com reforço interno na palma, polegar e dedos, com forro em tecido de algodão felpado na palma, dorso e dedos, cano longo, medindo 40 cm, indicado para proteção das mãos do usuário contra agentes abrasivos, escoriantes, cortantes e perfurantes e contra agentes térmicos (pequenas chamas, calor de contato, convectivo, radiante e metais fundidos) e agentes térmicos provenientes de operações de soldagens e processos similares	Zanel CA 28750	R$ 22,70
16	10	Par	Mangote de segurança confeccionado em couro tipo raspa curtida ao cromo com tiras fixadas e fechos em fivelas de metal, tamanho único, indicado para proteção do corpo do usuário contra agentes abrasivos, escoriantes e perfurações em indústria metalúrgica, usinas e construção civil. Proteção contra respingos de materiais em fusão, operação de solda e corte.	MR CA 31479	R$ 16,00
20	20	Unid	Protetor auditivo do tipo inserção moldável, confeccionado em espuma, tamanho único, sendo que a característica de ser moldável faz com que seja adaptável à maioria dos condutos auditivos.	3M CA 5674	R$ 0,50
21	100	Unid	Protetor auditivo tipo inserção, confeccionado em silicone grau farmacêutico, tamanho único e em cores variáveis, composto de um eixo com três flanges maciças e cônicas, de dimensões variáveis, moldável a diferentes canais auditivos, com cordão de silicone ou polipropileno.	Dystray CA 15485	R$ 0,70
23	10	Unid	Protetor facial, constituído de coroa e carneira de plástico, com regulagem de tamanho através de ajuste simples, visor em policarbonato incolor, com tamanho entre 200mm (8") e 250mm(10"). O visor é preso à coroa por meio de cinco rebites plásticos e arruelas metálicas e a carneira é presa à coroa através de dois parafusos plásticos.	Plastcor CA 15019	R$ 10,81

EMPRESA: DALSON COM DE EQ DE SEGURANÇA E FERLTDA ME. CNPJ 06.968.409/0001-82.

Item	Qtd	Unid	Descrição	Marca	Valor unit
6	100	Par	Calçado de segurança tipo sapato unissex com fechamento por atacador, cor preta, de uso profissional, confeccionado em vaqueta hidrofugada curtida ao cromo, colarinho acolchoado, palmilha de montagem de não-tecido fixada pelo sistema strobel, sem biqueira de aço, ilhós, solado de poliuretano monodensidade injetado direto no cabedal Tamanhos diversos.	BSB	R$ 44,50
22	10	Unid	Protetor auricular composto de conchas acústicas de plástico, recobertas em espuma de poliéster, acolchoadas, arcos flexíveis injetados em material inquebrável, com conexão por retentores, permitindo a colocação sobre a cabeça, na nuca ou sob o queixo.	NADUS	R$ 10,00
24	15	Unid	Respirador purificador de ar de segurança tipo peça semi-facial no tamanho médio, possuindo seu corpo moldado em elastômero sintético. O item deverá ser compatível com Filtro Quimico 400 A1B1 (Plastic), Air Safety – código 514837, pois temos estoque do mesmo.	AIR SAFETY	R$ 18,90
25	100	Unid	Respirador purificador de ar, tipo peça semi-facial filtrante para partícula PFF1 (semi-descartável), com formato tipo concha, confeccionado em manta sintética, com grampos metálicos laterais, para fixação e ajustes dos tirantes elásticos, com tira metálica moldável na parte superior externa do respirador para ajuste do septo nasal, sem válvula de exalação, tamanho único.	PROSAFETY	R$ 0,80

EMPRESA: R DE O SANTIL EPI EPP. CNPJ 97.530.228/0001-25.

Item	Qtd	Unid	Descrição	Marca	Valor unit
2	20	Unid	Avental de segurança confeccionado em raspa, tiras em raspa presas no pescoço e na cintura, fivelas metálicas para ajuste.	ZANEL CA 19989	R$ 18,71
13	50	Par	Luva de segurança confeccionada em raspa de couro bovino, com elástico no dorso do punho, reforço na costura entre os dedos polegar e indicador e nos dedos médio, cano curto, indicado para proteção das mãos do usuário contra agentes abrasivos e escoriantes	A.F. FALVAO CA 19542	R$ 4,71
19	10	Par	Perneira de segurança confeccionada em laminado de PVC, costurada eletronicamente e com fechamento nas extremidades por meio de tiras em material sintético, constituída de três ou cinco talas para proteção frontal e lateral, tamanho até o joelho, em polietileno, costuradas eletronicamente, com proteção de metatarso de polietileno, fixadas por alça de poliéster e fecho para regulagem presos por rebite.	INDART CA 10258	R$ 13,50

Vigência: 31.12.2016. Assinatura: 30.03.2016. Macatuba, 12 de julho de 2016. TARCÍSIO MATEUS ABEL - Prefeito Municipal

PREFEITURA M. MACATUBA - SETOR DE LICITAÇÕES. A Prefeitura Municipal de Macatuba, conforme determina o artigo 15, § 2º, da Lei Federal nº 8.666/93, torna públicos os preços registrados no exercício de 2016. PREGÃO 29-2016. Empresa: RISEL COMBUSTÍVEIS LTDA, CNPJ 46.677.860/0003-27.

Item	Qtde	Unid.	Descrição	Valor Unitário
01	250.000	litros	Óleo diesel interior comum com biodiesel	R$ 2,90
03	45.000	litros	Óleo Diesel S-10	R$ 3,02

Empresa: TRANSO COMBUSTÍVEIS LTDA, CNPJ 01.136.600/0001-44.

Item	Qtde	Unid.	Descrição	Valor Unitário
02	70.000	litros	Gasolina comum	R$ 3,60

Vigência: 30.03.2017. Assinatura: 01.04.2016. Macatuba, 12 de julho de 2016. TARCÍSIO MATEUS ABEL - Prefeito Municipal

PREFEITURA M. MACATUBA - SETOR DE LICITAÇÕES. A Prefeitura Municipal de Macatuba, conforme determina o artigo 15, § 2º, da Lei Federal nº 8.666/93, torna públicos os preços registrados no exercício de 2016. PREGÃO 31-2016. ARMENTANO E LOBO DIAGNÓSTICOS MÉDICOS S/S LTDA

Item	Qtd	Descrição	Valor unit
Único	15	Ultrassonografia da Bolsa Escrotal	R$ 58,07
	70	Ultrassonografia das Mamas (Unilateral e Bilateral)	R$ 58,07
	20	Ultrassonografia da Próstata	R$ 58,07
	20	Ultrassonografia da Tireóide	R$ 58,07
	40	Ultrassonografia dos Rins e Vias Urinárias	R$ 58,07
	40	Ultrassonografia do Abdômen Superior	R$ 58,07
	170	Ultrassonografia do Abdômen Total	R$ 58,07
	180	Ultrassonografia da Articulação	R$ 58,07
	25	Ultrassonografia Pélvica	R$ 58,07
	210	Ultrassonografia Obstétrica	R$ 58,07
	160	Ultrassonografia Transvaginal	R$ 58,07
	15	Ultrassonografia Obstétrica com Doppler	R$ 64,34
	15	Ultrassonografia Duplex Scan Venoso Membro Inferior	R$ 64,33
	25	Ultrassonografia da região Inguinal	R$ 58,07
	25	Ultrassonografia da região Cervical	R$ 58,07

Vigência: 20.03.2017. Assinatura: 21.03.2016. Macatuba, 12 de julho de 2016. TARCÍSIO MATEUS ABEL - Prefeito Municipal

PREFEITURA M. MACATUBA - SETOR DE LICITAÇÕES. A Prefeitura Municipal de Macatuba, conforme determina o artigo 15, § 2º, da Lei Federal nº 8.666/93, torna públicos os preços registrados no exercício de 2016. PREGÃO 31-2016. Empresa: AMC LATICÍNIO LTDA, CNPJ 07.136.639/0001-48.

Item	Qtd	Unid.	Descrição	Valor unit.
Único	60.000	Litros	Leite pasteurizado integral com no mínimo 3% de gordura, acondicionado em embalagem plástica de 01 litro (estar de acordo com a IN nº 62 – MAPA)	R$ 2,20

Vigência: 24.04.2017. Assinatura: 25.04.2016. Macatuba, 12 de julho de 2016. TARCÍSIO MATEUS ABEL - Prefeito Municipal

PREFEITURA M. MACATUBA - SETOR DE LICITAÇÕES. A Prefeitura Municipal de Macatuba, conforme determina o artigo 15, § 2º, da Lei Federal nº 8.666/93, torna públicos os preços registrados no exercício de 2016. PREGÃO 42-2016. Empresa: COMERCIAL JOÃO AFONSO LTDA, CNPJ 53.437.315/0001-67.

Item	Qtd.	Unid.	Descrição	Valor unit.
01	1.800	Unid.	Cesta Básica	R$ 48,80

Empresa: NUTRICIONALE COMÉRCIO DE ALIMENTOS LTDA, CNPJ 08.528.442/0001-17.

Item	Qtd.	Unid.	Descrição	Valor unit.
02	1.250	Pacotes	Leite em pó, embalagem de 400 gr. Marca: DANKY.	R$ 5,60

Vigência: 16.05.2017. Assinatura: 17.05.2016. Macatuba, 12 de julho de 2016. TARCÍSIO MATEUS ABEL - Prefeito Municipal

PREFEITURA M. MACATUBA - SETOR DE LICITAÇÕES. A Prefeitura Municipal de Macatuba, conforme determina o artigo 15, § 2º, da Lei Federal nº 8.666/93, torna públicos os preços registrados no exercício de 2016. PREGÃO 48-2016. Empresa: FUNERÁRIA SÃO FRANCISCO DE LENÇOIS LTDA EPP, CNPJ 04.024.792/0002-76

Item	Qtd.	Unid.	Descrição	Valor unit.
Unico	20	Unid.	Funeral adulto	R$ 1.211,45
	06	Unid.	Funeral infantil	R$ 628,00
	02	Unid.	Funeral adulto indigente	R$ 1.081,50
	1000	km	Translado para outros municípios.	R$ 3,84

Vigência: 14.06.2017. Assinatura: 15.06.2016. Macatuba, 12 de julho de 2016. TARCÍSIO MATEUS ABEL - Prefeito Municipal

Câmara Municipal de Lençóis Paulista

ATO DA MESA DA CÂMARA Nº 020/2016

Exonera, a pedido, o servidor Logan Humberto Caversan do cargo de Assessor Legislativo.
Câmara Municipal de Lençóis Paulista, 08 de julho de 2016.
Publicado na Secretaria da Câmara Municipal em 08 de julho de 2016.

MESA DIRETORA DA CÂMARA MUNICIPAL

Publicado no jornal O Eco, no dia 13 de Julho de 2016. Na página B4.
Valor da publicação R$ 30,50

Câmara Municipal de Lençóis Paulista

RETIFICAÇÃO DE EXTRATO DE CONTRATO
Publicação do dia 09 de julho de 2016: **EXTRATO DE CONTRATO**

EXTRATO DE RATIFICAÇÃO DE CONTRATO

Processo: Portaria nº 008/2016, Data: 01 de junho de 2016; Contratante: Câmara Municipal de Lençóis Paulista, Contratado: ALERTE – AUTOMATIZAÇÃO DE LEITURA E RECORTES DE DIÁRIOS OFICIAIS LTDA.; CNPJ nº 08.689.801/0001-18; Objeto: Prestação do serviço supletivo de clipping eletrônico dos Diários Oficiais; Valor: R$ 120,00 (cento e vinte reais) por mês; Dotação Orçamentária: Outros Serviços de Terceiros – Pessoa Jurídica 3.3.90.39.05 – Serviços Técnicos Profissionais; Data: 30 de junho de 2016; Validade: 12 (doze) meses, a partir de 01 de agosto de 2016.

MESA DIRETORA DA CÂMARA MUNICIPAL

Publicado no jornal O Eco, no dia 13 de Julho de 2016. Na página B4.
Valor da publicação R$ 39,80

Serviço Autônomo de Água e Esgotos de Lençóis Paulista

HOMOLOGAÇÃO DE LICITAÇÃO
E EXTRATO DE CONTRATO
Contrato nº 25/2016 – Processo 40/16 – Modalidade: Pregão Presencial nº 18/2016 – Contratada: CECAM – CONSULTORIA ECONÔMICA, CONTÁBIL E ADMINISTRATIVA MUNICIPAL S/S LTDA – Fornecimento de sistema informatizado integrado e suporte técnico mensal – Valor: R$ 106.800,00 – Vigência: 12 meses – Assinatura: 11/07/16.

HOMOLOGAÇÃO DE LICITAÇÃO
E EXTRATO DE CONTRATO
Contrato nº 26/2016 – Processo 33/16 – Modalidade: Tomada de Preços nº 04/2016 – Contratada: TURUTA, ZAMONER & BOIN LTDA ME – Contratação de empresa especializada de consultoria para estruturação e implementação de Sistema de Gestão da Qualidade em Laboratórios conforme NBR ISO/IEC 17025:2005 – Valor: R$ 33.100,00 – Vigência: 12 meses – Assinatura: 11/07/16.

Publicado no jornal O Eco, no dia 13 de Julho de 2016. Na página B4.
Valor da publicação R$ 57,24

Câmara Municipal de Macatuba

Aviso de Licitação – Convite nº. 01/2016 – Processo nº. 01/2016
Objeto: **prestação de serviços profissionais de Assessoria Contábil, Financeira e Contabilidade Pública**, de acordo com as especificações contidas no Termo de Referência.
Tipo: menor preço. Recebimento de propostas até as 8h30 do dia 26 de julho de 2016, quando se dará a abertura das mesmas.
Retirada do edital completo a partir do dia 13 de julho, na secretaria da Câmara Municipal, localizada a Rua Mato Grosso 3-30, Jardim Panorama. Informações: Fone (14)3268-1181.

Macatuba, 11 de julho de 2016.

Comissão Permanente e Licitação

PARTIDO DA REPUBLICA DO MUNICIPIO DE LENÇÓIS PAULISTA

EDITAL DE CONVOCAÇÃO

Pelo presente EDITAL ficam CONVOCADOS todos os convencionais a comparecer às 20:00 horas do dia 26 de Julho de 2016, Av. Lazaro Brigido Dutra, 101 - Bairro Bela Vista – Lençóis Paulista - SP, para participarem da Convenção Municipal para escolha dos candidatos para as eleições proporcionais e majoritárias de 2016, com a seguinte Ordem do Dia:

a) –decisão sobre a formação de coligações, escolha dos candidatos das chapas proporcionais e majoritárias;
b) – Assuntos Gerais.

Lençóis Paulista - SP, 12 de Julho de 2016

JACOB JONER NETO
PRESIDENTE DA COMISSÃO PROVISÓRIA

Prefeitura Municipal de Areiópolis

O CHEFE DE VIGILÂNCIA SANITÁRIA MUNICIPAL DE AREIÓPOLIS CONCEDE:

1-COMUNICADO DE LIBERAÇÃO DE LICENÇA ANUAL DE FUNCIONAMENTO DA VIGILÂNCIA SANITÁRIA DE AREIÓPOLIS

RAZÃO SOCIAL: APAE DE AREIÓPOLIS – SERVIÇO DE FISIOTERAPEUTA
END: VEREADOR IGNÁCIO LEITE, Nº1200
CEVS: 350360401-865-000006-1-2
RESPONSÁVEL TÉCNICO: ERICA CASSIANA DA COSTA
CPF: 332.617.188-97

RAZÃO SOCIAL: APAE DE AREIÓPOLIS – SERVIÇO DE PSICOLOGIA
END: VEREADOR IGNÁCIO LEITE, Nº1200
CEVS: 350360401-865-00007-1-0
RESPONSÁVEL TÉCNICO: MONA MACEDO LUCENA
CPF: 229,652,128-25

RAZÃO SOCIAL: APAE DE AREIÓPOLIS – SERVIÇO DE FONOAUDIOLOGIA
END: VEREADOR IGNÁCIO LEITE, Nº1200
CEVS: 350360401-865-000008-1-7
RESPONSÁVEL TÉCNICO: TATIANA PRENHACA CONEGLIAN
CPF: 284.198.678-02

RAZÃO SOCIAL: APAE DE AREIÓPOLIS – CONSULTÓRIO MÉDICO
END: VEREADOR IGNÁCIO LEITE, Nº1200
CEVS: 350360401-863-000061-1-4
RESPONSÁVEL TÉCNICO: NIURA AP. DE MOURA RIBEIRO PADULA
CPF: 089.646.648-50

RAZÃO SOCIAL: APAE DE AREIÓPOLIS – CONSULTÓRIO ODONTOLÓGICO TIPO I
END: VEREADOR IGNÁCIO LEITE, Nº1200
CEVS: 350360401-863-000062-1-1
RESPONSÁVEL TÉCNICO: EDUARA AP. PORTES CAVALLERO
CPF: 361.026.868-

RAZÃO SOCIAL: APAE DE AREIÓPOLIS – EQUIPAMENTO RAIO X ODONTOLÓGICO
END: VEREADOR IGNÁCIO LEITE, Nº1200
CEVS: 350360401-863-000063-1-9
RESPONSÁVEL TÉCNICO: EDUARA AP. PORTES CAVALLERO
CPF: 361.026.868-

RAZÃO SOCIAL: NEIDE APª DE SOUZA AREIÓPOLIS-ME
END: JOSÉ GIORGETTO, 175
CEVS: 350360401-477-000003-1-0
RESPONSÁVEL TÉCNICO: JOCILENE COSTA RAMOS RODRIGUES
CPF: 336.021.948-17

RAZÃO SOCIAL: ROBERTO AMARAL LEITE DE ALENCAR
END: GIACOMO BAILO, 260
CEVS: 350360401-863-000007-1-0
RESPONSÁVEL TÉCNICO: ROBERTO AMARAL LEITE DE ALENCAR
CPF: 181.792.008-17

RAZÃO SOCIAL: ROBERTO AMARAL LEITE DE ALENCAR – EQUIPAMENTO RAIO X ODONTOLÓGICO
END: GIACOMO BAILO, 260
CEVS: 350360401-863-000006-1-2
RESPONSÁVEL TÉCNICO: ROBERTO AMARAL LEITE DE ALENCAR
CPF: 181.792.008-17

2-COMUNICADO DE LIBERAÇÃO DE LICENÇA DE FUNCIONAMENTO

O CHEFE DA VIGILÂNCIA SANITÁRIA MUNICIPAL DE AREIÓPOLIS CONCEDE LICENÇA DE FUNCIONAMENTO PARA A EMPRESA ABAIXO
PROCESSO: 043/2016
RAZÃO SOCIAL: ROGÉRIO DA SILVA MARCONDES 28100734810
ENDEREÇO: RUA VER. IGNÁCIO LEITE, 354
CEVS: 350360401-562-000006-1-2
DATA: 28/04/2016

SENDO QUE SEUS RESPONSÁVEIS LEGAIS ASSUMEM CUMPRIR A LEGISLAÇÃO VIGENTE E OBSERVAR AS BOAS PRÁTICAS REFERENTES ÀS ATIVIDADES E OU SERVIÇOS PRESTADOS, RESPONDENDO CIVIL E CRIMINALMENTE PELO NÃO CUMPRIMENTO DE TAIS EXIGÊNCIAS, FICANDO, INCLUSIVE, SUJEITO AO CANCELAMENTO DESTE DOCUMENTO.

3-COMUNICADO DE CANCELAMENTO DE LICENÇA DE FUNCIONAMENTO DA VIGILÂNCIA SANITÁRIA MUNICIPAL DE AREIÓPOLIS

O CHEFE DA VIGILÂNCIA SANITÁRIA MUNICIPAL DE AREIÓPOLIS CONCEDE O CANCELAMENTO DE SOLICITAÇÃO DE CADASTRO PARA A EMPRESA ABAIXO
RAZÃO SOCIAL: APAE DE AREIÓPOLIS – SERVIÇO DE TERAPIAOCUPACIONAL
END: VEREADOR IGNÁCIO LEITE, Nº1200
CEVS: 350360401-863-000009-1-4
RESPONSÁVEL TÉCNICO: BRUNA RAFAELA RISSATTO
CPF: 339.388.378-02

4 - COMUNICADO DE CADASTRO DE CEVES
O CHEFE DA VIGILÂNCIA SANITÁRIA MUNICIPAL DE AREIÓPOLIS CONCEDE O Nº CEVES PARA OS SERVIÇOS ABAIXO:

RAZÃO SOCIAL:CITROSUCO S/A AGROINDUSTRIA
END: GIACOMO BAILO, 528
CEVS: 350360401-559-000038-2-7
END: RUA JOÃO JOSÉ SERGIO, 276
CEVS: 350360401-559-000037-2-7
END: RUA VER. IGNÁCIO LEITE, 2025
CEVS: 350360401-559-000002-2-1
END: RUA DR. PEREIRA DE REZENDE, 100 F
CEVS: 350360401-559-000036-2-0
RESPONSÁVEL TÉCNICO: NATALIA OLIMPIA DOS SANTOS
CPF: 36112645807

5-COMUNICADO DE BAIXA DE RESPONSÁVEL LEGAL

RAZÃO SOCIAL: APAE DE AREIÓPOLIS – SERVIÇO DE PSICOLOGIA
END: VEREADOR IGNÁCIO LEITE, Nº1200
RESPONSÁVEL TÉCNICO: JULIANA MATTOS PASCOTTO
CPF: 299.769.188-52

RAZÃO SOCIAL: PM DE AREIÓPLIS – DISPENSÁRIO DE MEDICAMENTOS
END: VEREADOR IGNÁCIO LEITE, Nº800
RESPONSÁVEL TÉCNICO: PATRICIA HELENA SANETI GRANDINI
CPF: 191501678-98

6- COMUNICADO DE CANCELAMENTO DE Nº CEVS
RAZÃO SOCIAL:CITROSUCO S/A AGROINDUSTRIA
END: AVENIDA SANTA CRUZ, 1001
CEVS: 350360401-559-000004-2-6
END: RUA BALDUINO ANTONIO PORTES, 601 B
CEVS: 350360401-559-000033-2-8
END: RUA DR. PEREIRA DE REZENDE, 182
CEVS: 350360401-559-000034-2-5
END: RUA BALDUINO A. PORTES, 601 A
CEVS: 350360401-559-000032-2-0
ENDRUA FERNANDO BRAGIATO, 40
CEVS: 350360401-559-000030-2-6
END: RUA JOSE LUIZ DE MORAES, 140
CEVS: 350360401-559-000007-2-8
END: AVENIDA SANTA CRUZ, 1000
CEVS: 350360401-559-000003-2-9
END: RUA JOAQUIM ROMUALDO DA SILVA, 220 A
CEVS: 350360401-559-000011-2-0
END: RUA UM, 106 PLINIO TARGA
CEVS: 350360401-559-000022-2-4
END: RUA ERNESTO PEREIRA RAMOS, 60 A
CEVS: 350360401-559-000024-2-9
END: RUA ERNESTO PEREIRA RAMOS, 60 B
CEVS: 350360401-559-000025-2-6
END: RUA JOAQUIM R. DA SILVA, 220
CEVS: 350360401-559-000010-2-3
END: RUA JOSE LUIZ DE MORAES, 201
CEVS: 350360401-559-000026-2-3
END: RUA DR. JOÃO ABILIO GOMES, 465
CEVS: 350360401-559-000027-2-0
END: RUA ANTONIO RICCI, 230
CEVS: 350360401-559-000018-2-1
END: RUA ANTONIO DE OLIVEIRA, 75
CEVS: 350360401-559-000020-2-0
END: RUA GERALDO PEREIRA DE BARROS, 200
CEVS: 350360401-559-0000014-2-2
END: RUA ATILIO HUMBERTO BASSETO, 45
CEVS: 350360401-559-000023-2-1
END: RUA 3 DE MAIO, 326
CEVS: 350360401-559-000021-2-7
END: RUA GERALDO PEREIRA DE BARROS, 206
CEVS: 350360401-559-000015-2-0
END: RUA JOAQUIM ROMUALDO DA SILVA, 226 A
CEVS: 350360401-559-000013-2-5
END: RUA JOAQUIM ROMUALDO DA SILVA, 226
CEVS: 350360401-559-000012-2-8
RESPONSÁVEL TÉCNICO: NATALIA OLIMPIA DOS SANTOS
CPF: 36112645807

AREIÓPOLIS, 11 DE JULHO 2016

VIVIANE RODA
CHEFE DA VIGILÂNCIA SANITÁRIA DE AREIÓPOLIS