

FACILPA

Sindcovelpa faz amanhã 1ª Festa dos Motoristas

FOTO: DIVULGAÇÃO



O Sindcovelpa (Sindicato dos Condutores de Veículos de Lençóis Paulista) realiza amanhã, 24, a primeira edição da Festa dos Motoristas. O evento acontece a partir das 13h, no Recinto de Exposições José Oliveira Prado, palco da Facilpa. "Essa é a primeira edição da festa, que tem tudo para se tornar tradicional na agenda de eventos do município nos próximos anos", disse o presidente do sindicato, José Pintor. A entrada é franca. **A6**

MÚSICA

Supla se apresenta hoje no Cateretê

B3

RELIGIÃO

Amanhã tem carreata de São Cristóvão

A tradicional Festa de São Cristóvão, que está em sua 26ª edição, faz amanhã, domingo 24, missa, carreata, bênção de veículos, carteiras de motorista e documentos e almoço com direito a churrasco no espeto. O padre Silvano Palmeira, da Paróquia Cristo Ressuscitado, anunciou que a quermesse vai ser esticada para mais um final de semana, dias 30 e 31 de julho. O dia de São Cristóvão é comemorado em 25 de julho. **B1**

COPA O ECO

Quatro partidas completam a quarta rodada

Quatro jogos completam, nesse domingo (24), a quarta rodada da primeira fase da Copa Regional O ECO de Futebol Amador. Na semana passada jogaram as equipes dos grupos A e B, desta vez entram em campo os times dos grupos C e D. Pelo grupo C, o destaque é o confronto entre Asa Branca (Lençóis) e Beira Rio (Botucatu), que se enfrentam às 15h, no Bregão. **A7**

CIDADE DO LIVRO

Rodada define jogos da segunda fase

A7

ÍNDICE

Opinião.....	Página A2	Esporte.....	Página A7
Polícia.....	Página A3	Cotidiano.....	Página A8
Cotidiano.....	Página A4	Viver Bem.....	Página B1
Cotidiano.....	Página A5	Castelo.....	Página B6



o perigo DO CEROL

As férias escolares estão chegando ao fim e as crianças e os jovens têm aproveitado bastante as últimas semanas antes da volta às aulas. Uma das atividades preferidas, principalmente pelos meninos, é soltar pipa. A prática é divertida e sadia, porém, mesmo com tantas orientações sobre os perigos, muitos ainda fazem uso do cerol, colocando em risco suas próprias vidas e a de pedestres e motociclistas que transitam pelas ruas. O Corpo de Bombeiros e a Polícia Militar alertam para o perigo do uso do cerol, que é proibido e pode dar até cadeia. **A8**

FOTO: ELTON LAUD/O ECO

Justiça absolve inspetor de aluno acusado de abuso sexual

Ele deixou a cadeia nesta sexta-feira (22); sentença só pode ser reformada pelo Tribunal de Justiça (TJ); adolescente negou que manteve relação sexual

A Justiça absolveu o inspetor de alunos de 60 anos suspeito de abusar sexualmente de um estudante de 13 anos dentro do banheiro de escola estadual de Lençóis Paulista. A audiência ocorreu no final da tarde desta quinta-feira no Fórum local. Nesta sexta-feira, ele deixou a prisão de Iaras. O caso foi julgado pelo juiz da terceira Vara, José

Luiz Pereira Andrade. A promotora de Justiça, Débora Orsi Dutra poderá recorrer da absolvição, mas somente o Tribunal de Justiça (TJ) de São Paulo pode reformar a sentença. Diferente do que disse ao delegado, o garoto negou ter praticado sexo com o inspetor. A câmera de segurança também foi usada pela defesa do acusado. **A3**

CRIMINALIDADE

Adolescente é detido por tráfico no Caju

A3

TOXICOLÓGICO

Motoristas de SP terão que fazer exame

A3

CONVENÇÕES

PSDB confirma candidatos a prefeito, vice e vereador

FOTO: VITOR GODINHO/O ECO



O PSDB confirmou as pré-candidaturas de José Antonio Marise para concorrer ao cargo de prefeito nas eleições de 2 de outubro e do empresário João Henrique Foganholi, para o posto de vice. A convenção do partido aconteceu na quarta-feira a noite no Centro Municipal de Formação Profissional. Membros e representantes de outros partidos estiveram presentes ao evento que também selou a coligação do PSDB com oito parti-

dos para a eleição majoritária (para prefeito e vice). Na proporcional (eleição para vereador) os tucanos se coligaram com o PSL e somarão 24 candidatos à vereador (21 do PSDB e 3 do PSL). Participaram da convenção, a prefeita Bel Lorenzetti e o assessor Sérgio Murilo, que estava representando o Secretário de Agricultura e deputado federal licenciado Arnaldo Jardim, que se comprometeu a apoiar a chapa. **A6**

ELEIÇÕES 2016

TSE fixa teto de gastos de campanhas

A5

REGIÃO

Candidatos se lançam em Borebi e Agudos

A5

EDITORIAL

Uma eleição com rigor financeiro

A2

TERCEIRA COLUNA

Câmara volta às sessões na 2ª feira

A2

Fechamento desta edição: **18h57**

Opinião

O ECO

EDITORA E JORNAL FOLHA POPULAR LTDA-ME
DIRETOR RESPONSÁVEL: CONCEIÇÃO GIGLIOLI CARPANEZI
EDITOR-CHEFE: VITOR GODINHO
ENDEREÇOS

 Rua Geraldo Pereira de Barros, 948, Centro,
Lençóis Paulista, SP, CEP: 18680-020
FONE: (14) 3269-3311
SITE: www.jornaloeo.com.br

GERENTE:

Wanderley Placideli

JURÍDICO:

Dr. Franciliano Baccar

REDAÇÃO:

oeco@jornaloeo.com.br

FUNDADO EM 6 DE FEVEREIRO DE 1938 POR ALEXANDRE CHITTO
CIRCULAÇÃO REGIONAL - Agudos, Areiópolis,
Barra Bonita, Borebi, Igarça do Tietê,
Lençóis Paulista, Macatuba e Pedemeiras

 Os artigos assinados são de inteira responsabilidade
de seus autores e não representam, necessariamente,
a opinião deste jornal

IMPRESSÃO: Primeira Página/SP - CNPJ 60.394.948/0001-74

Expediente

Editorial

Uma eleição com rigor financeiro

Com a realização das convenções partidárias, já temos sacramentadas as primeiras candidaturas a prefeito, vice-prefeito e vereador. Homologados pelos seus filiados, os partidos e coligações começam a encaminhar a documentação para registro dos candidatos. Também já podem ir preparando os esquemas de arrecadação de recursos para custear a campanha num ano em que a legislação traz muitas inovações nesse particular. Será a primeira eleição em que os partidos, coligações e candidatos, além de limite de gastos, não poderão receber doações de pessoas jurídicas, e que as pessoas físicas doadoras estarão sujeitas a rigorosa fiscalização. O doador só poderá contribuir com as campanhas se tiverem renda para tanto, pois se assim não fosse, poderiam apenas emprestar o nome para que terceiros entrassem com o dinheiro.

A grande crítica que acabou levando à proibição da doação de pessoas jurídicas para as campanhas eleitorais, está fundada no fato das empreiteiras ou grandes fornecedores de serviços ou insumos da máquina pública doarem

aos candidatos e se sentirem no direito de, depois de eleitos, pressioná-los por vantagens em certames licitatórios.

Falava-se, até, de grandes corporações que faziam doações a todos os candidatos para terem a certeza de que, independente de quem ganhasse as eleições, estarem dentro do poder e, com isso, levarem vantagens. Pior é que as apurações ocorridas no âmbito do mensalão e do petrolão acabaram por comprovar a nefasta e criminosa prática. Tanto que hoje existem muitos de seus praticantes encarcerados, especialmente no âmbito da Operação Lava Jato.

Pela existência de outras fórmulas de amealhar os recursos para campanha, então disponíveis, não faz parte do costume do eleitor brasileiro fazer doações para sustentar a campanha eleitoral. Isso deverá impor dificuldades aos candidatos que deverão tomar todo cuidado para evitar inconsistências contábeis em suas prestações de contas eleitorais. A Justiça Eleitoral tem sido rigorosa nas últimas eleições e, nesta para a qual agora caminhamos, o rigor deverá ser ainda maior. Principalmente porque hoje existe a legislação com limites de gastos. Quem estiver fora, com certeza, também ficará fora do mandato, mesmo que obtenha os votos necessários para a vitória...

Pobreza não é destino

José Pio Martins

é economista e reitor da Universidade Positivo

Uma cerca corta a cidade de Nogales ao meio. De um lado, ao norte, está Nogales, estado do Arizona. Do outro lado, ao sul, está Nogales, província de Sonora. Em Nogales ao norte, a renda por habitante é de US\$ 30 mil anuais. A escolaridade média é alta. O sistema de saúde é bom. A taxa de criminalidade é baixíssima. Ninguém tem medo de sair às ruas. O padrão das moradias é alto. A população confia no governo. Enfim, Nogales, no Arizona, é uma cidade desenvolvida, com elevado padrão de bem-estar social.

Do outro lado da cerca, em Nogales ao sul, a renda por habitante é de um terço da vizinha do norte. O sistema educacional é precário. A escolaridade é baixa. O sistema de saúde não funciona. A criminalidade é alta. As moradias são ruins. As estradas, esburacadas. Abrir um negócio é arriscado. O governo é corrupto. Enfim, Nogales, em Sonora, é uma cidade pobre, atrasada, com baixo padrão de bem-estar social.

Como é possível as duas metades da mesma cidade, mesmo povo, mesmo solo, mesmo clima, serem tão diferentes? Por que uma é rica e a outra, miserável? O leitor já deve ter pensado: claro, Nogales ao norte, no Arizona, pertence aos Estados Unidos; Nogales ao sul, em Sonora, pertence ao México. Quando o México ficou independente, em 1821, a região de "Los Dos Nogales" (as duas no-gueiras) pertencia ao Estado mexicano chamado Velha Califórnia. Após a guerra México-Estados Unidos de 1846-1848, os Estados Unidos adquiriram territórios mexicanos e as duas cidades nasceram, separadas por uma cerca.

A primeira conclusão é óbvia: a Nogales do Arizona desfruta

das instituições norte-americanas, de alta qualidade, propícias ao desenvolvimento econômico e social, enquanto a Nogales de Sonora sofre com as instituições mexicanas, de baixa qualidade, ineficientes e corruptas. Pobreza não é destino, e pode ser superada mesmo nos países com escassos recursos naturais, desde que, para começar, tenham instituições eficientes e de alta qualidade.

Com instituições boas, nas quais a população confia, baixo nível de corrupção e um corpo de leis que crie incentivos aos negócios, estimule o empreendedorismo e premie o trabalho e a competência, o progresso material e o desenvolvimento social acontecem. A maior de todas as instituições é o governo, em seus três níveis de poder. Se o governo é ruim, a corrupção é alta e a eficiência é baixa, e isso é o quanto basta para minar as chances de desenvolvimento.

Em alguns países, diante da pobreza causada por maus governos e instituições ruins e corruptas, muitas pessoas e políticos pedem mais Estado e mais governo. É o mesmo que colocar a raposa para cuidar do galinheiro e, diante do sumiço de galinhas, solicitar mais raposas para solucionar o problema. Há algo de esquizofrênico em não confiar na política e, mesmo assim, pedir mais governo, mais estatização e mais impostos.

Os países desenvolvidos são os que têm um forte setor produtivo privado, ambiente favorável aos investimentos, leis boas e estáveis, governo eficiente, respeito ao direito de propriedade e liberdades individuais. O exemplo das duas cidades de Nogales – que, apesar de tão iguais, são tão diferentes – é apenas um, mostrando o que funciona e o que não funciona. Mas os socialistas não cedem às evidências e aos fatos: continuam desejando o que não funciona.

Charge

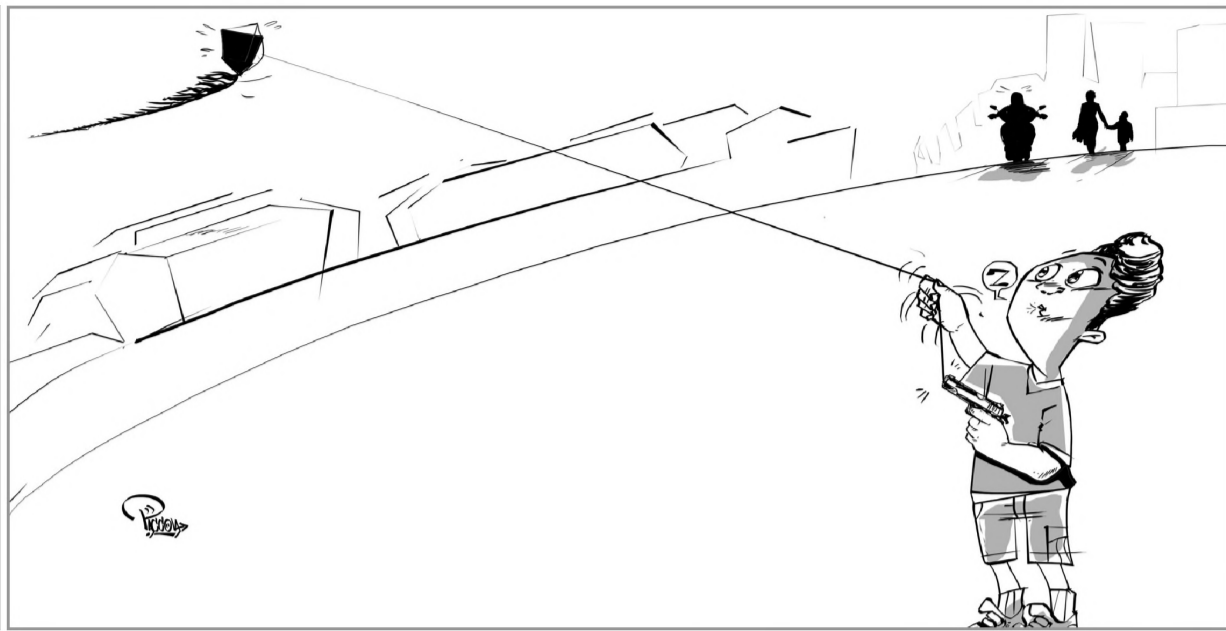
FRASE

• "No que eu puder contribuir, vou contribuir. Quero ajudar com ideias, com sugestões".

João Henrique Foganholi, candidato a vice-prefeito pelo PSDB

PARA PENSAR

• "Aja antes de falar e, portanto, fale de acordo com os seus atos".

Confúcio

Terceira Coluna

CANDIDATURAS

José Antonio Marise e João Henrique Foganholi (PSDB) já são, oficialmente, candidatos a prefeito e vice de Lençóis Paulista. Da mesma forma, os candidatos a vereador que decidiram acompanhá-los na coligação formada ao redor do PSDB. Entre os tucanos quem estará ausente é o vereador Emerson Carrit Coneglian, que desistiu de pleitear um novo mandato. Ele confidenciou a amigos que pretende focar mais seu trabalho na docência universitária...

PASTOR

Hoje é o dia da convenção do PEN (Partido Ecológico Nacional), que apresentará o pastor Claudio Aguiar como candidato à prefeitura de Lençóis Paulista. Em contato com a Terceira Coluna, o candidato disse que focará o seu trabalho na geração de empregos e atividades comunitárias que possam resultar em melhores oportunidades de trabalho, renda e bem-estar à população. Seu vice será anunciado ao final da convenção.

O DILEMA

A oposição - ao atual governo municipal - continuará por mais uma semana suas articulações em busca do almejado candidato único. Alguns dizem que a dobradiça será Prado-Pita, outros dizem que será Pita-Prado. Os dois, mesmo, não sabem dizer o que prevalecerá. Embora Ailton Tipó tenha dito repetidas vezes que não pretender ser candidato, há um grupo que o quer na briga. O dilema continuará até quando o prazo se encerrar e os nomes tiverem de ser levados a registro.

DIA 3

O "Dia D" para as candi-

daturas do grupo será 3 de agosto, quando se reunirão em convenção, às 19h30, na Câmara Municipal, PRB e PSB, de Pita e de sua já anunciada candidata a vice, Bel Pignoncelli, têm a convenção no dia 2. No dia 3, será a vez de Rede, PDT, PHS, PTN, PMDB, PTB, DEM e PSC. Será a verdadeira arca de Noé...

DE VOLTA

Na segunda-feira, a Câmara Municipal volta às suas sessões semanais, depois do recesso do meio de ano. Será um período todo especial, pois as sessões não serão - como habitualmente - transmitidas pela televisão e os vereadores terão de tomar bastante cuidado para não esbarrar nas proibições da lei eleitoral. Qualquer pronunciamento ou atitude que possa sugerir busca de votos pode resultar em dor-de-cabeça.

FINANÇAS

Desde o ano passado, os prefeitos vêm fazendo economia de guerra para fazer o dinheiro dar até o final do exercício. Serviços são deixados para depois, reposição salarial do funcionalismo postergada e compras restritas. Agora, que os Estados já conseguiram negociar a ajuda do Governo Federal, os municípios também estão correndo atrás de ajuda de Brasília.

BENEFÍCIO

Prefeitos que devem à União querem uma moratória nas prestações. Os que não devem, querem que venha dinheiro de alguma forma. Muitos prefeitos correm o risco de não conseguirem fechar o ano, adverte a Confederação Nacional dos Municípios...

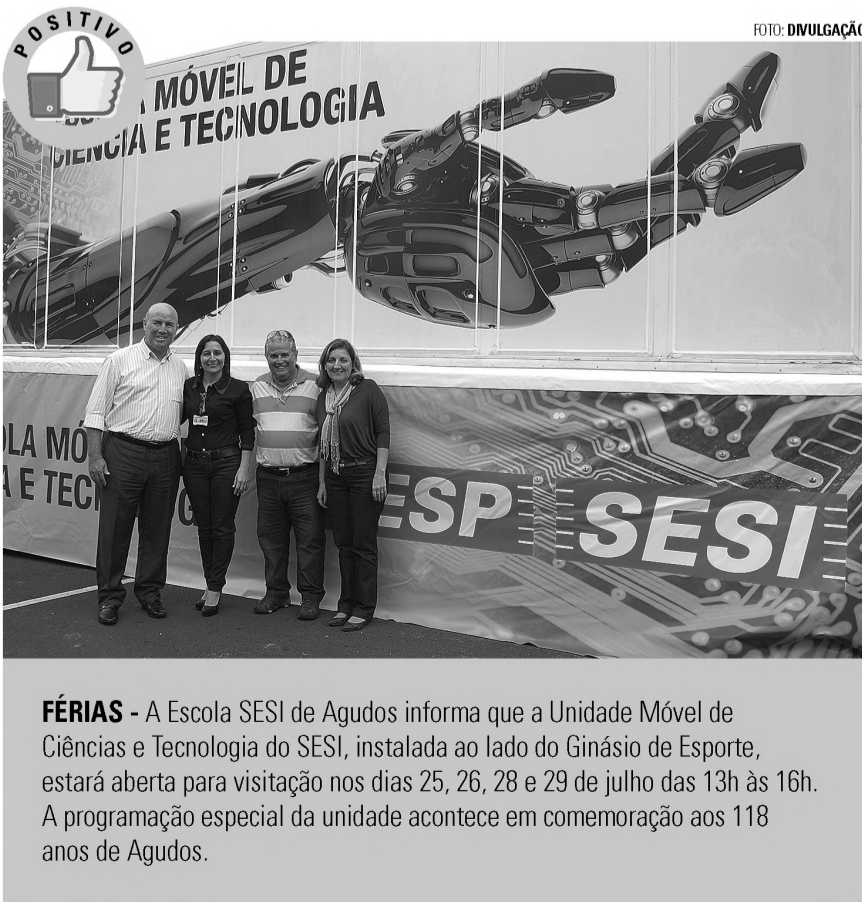

FÉRIAS - A Escola SESI de Agudos informa que a Unidade Móvel de Ciências e Tecnologia do SESI, instalada ao lado do Ginásio de Esporte, estará aberta para visitação nos dias 25, 26, 28 e 29 de julho das 13h às 16h. A programação especial da unidade acontece em comemoração aos 118 anos de Agudos.

Artigo

Rápidas

RIO 2016

O Comitê Olímpico Internacional (COI) reavaliou amstras de controle de dopagem de atletas que competiram nos jogos olímpicos de Londres (2012) e Pequim (2008) e afirma ter encontrado substâncias proibidas em 45 competidores. Segundo o COI, os competidores que tiverem infringido as regras de controle de dopagem não participarão da Olimpíada 2016. As informações foram divulgadas ontem (22) pelo COI, que contabiliza 23 medalhistas da Olimpíada de 2008 na lista de resultados positivos. Os testes fazem parte da segunda leva de reavaliações e submetem amostras estocadas a técnicas mais recentes de análise. As últimas análises aumentam para 98 o número de resultados adversos em 1.243 amstras testadas na primeira e na segunda reavaliações.

AGUDOS

A Prefeitura Municipal de Agudos depositou ontem a primeira parcela do 13º salário de servidores e aposentados que fazem aniversário a partir do dia 1º de julho. Os demais servidores (que fazem aniversário entre janeiro e julho), já receberam a primeira parcela do benefício. Serão 829 beneficiados pelo adiantamento, que representa cerca de R\$ 750 mil.

SERT

O prefeito de Agudos, Everton Octaviani, recebeu na última segunda-feira, 18, o Secretário Adjunto da Sert (Secretaria de Emprego e Relações do Trabalho do Estado de São Paulo), Eufrozino Pereira. O secretário esteve em Agudos pela primeira vez e foi recepcionado pelo prefeito na Secretaria de Educação e Cultura. Além de parabenizar o município pelo trabalho desenvolvido junto ao Banco do Povo, o secretário também recebeu reivindicações do prefeito Everton.

POLICIAL

O governador Geraldo Alckmin sancionou, nesta sexta-feira (22/7), a Lei de Ingresso da Polícia Militar. O documento altera e padroniza a entrada de candidatos na corporação, que antes dependia de cada edital. O anteprojeto foi criado pelo secretário da Segurança Pública, Máximo Alves Barbosa Filho. O Projeto de Lei Complementar 23/2016 formaliza o ingresso na PM, tanto para quem aspira à vaga de soldado, quanto para quem deseja o oficialato. O PLC, enviado há um mês para Assembleia Legislativa, foi aprovado em apenas uma semana.

Polícia

ASSALTO

Uma loja de departamento localizada na rua Amando de Barros, no Centro de Botucatu, foi invadida no final da noite desta quarta-feira (20) por ladrões. Eles tentaram arrombar um cofre que estava no escritório, mas fugiram ao perceberem a chegada de viaturas da Guarda Civil Municipal (GCM) e Polícia Militar (PM). Segundo o registro policial, a tentativa de furto ocorreu por volta das 21h.

FOTO: DIVULGAÇÃO

DECISÃO

Justiça absolve inspetor de aluno acusado de abuso sexual

Ele deixou a cadeia nesta sexta-feira; sentença só pode ser reformada pelo Tribunal de Justiça (TJ); adolescente negou que manteve relação sexual

Carlos Alberto Duarte Especial para O ECO

A Justiça absolveu o inspetor de alunos de 60 anos suspeito de abusar sexualmente de um estudante de 13 anos dentro do banheiro de escola estadual de Lençóis Paulista. A audiência ocorreu no final da tarde desta quinta-feira no Fórum local. Nesta sexta-feira, ele deixou a prisão de Iaras.

O caso foi julgado pelo juiz da terceira Vara, José Luiz Pereira Andrade. A promotora de Justiça, Débora Orsi Dutra poderá recorrer da absolvição, mas somente o Tribunal de Justiça (TJ) de São Paulo pode reformar a sentença.

A defesa se baseou nas imagens das câmeras de se-

gurança da escola, para defender o acusado. As imagens mostram um intervalo de 30 segundos entre a entrada e saída do banheiro da escola, onde supostamente um adolescente de 13 anos estaria fazendo sexo oral no inspetor.

O adolescente negou em juízo, o ato sexual. O servidor público foi preso em novembro do ano passado e sempre negou ter feito sexo com o adolescente. Além disso, as imagens do circuito interno da escola registraram o momento em que o aluno entrou no banheiro e aguardou o inspetor.

O caso veio à tona em novembro de 2015, quando um aluno da escola teria flagrado o garoto de 13 anos fazendo sexo oral no banheiro da escola Pau-

lo Zillo. A vítima negou o ato sexual, mas os pais do menino foram avisados e, comunicado sobre o fato, a direção da escola levou o caso à polícia.

À época, o delegado Luiz Cláudio Massa disse que os estudantes ouvidos confirmaram o estupro. Com base nas evidências, o delegado pediu a prisão temporária do funcionário.

O inspetor se apresentou na delegacia com seu advogado no dia 23 de novembro, desde quando permaneceu preso na cadeia Pública de Barra Bonita, onde ficam os presos que cometeram crimes sexuais, e transferido para Iaras. Os advogados Gilson Carlos Aguiar e Paulo Campos atuaram como advogados de defesa do inspetor de alunos.



FOTO: ARQUIVO/O ECO

LIBERDADE - Juiz José Luiz Pereira de Andrade considerou inocente inspetor de aluno acusado de abuso sexual; audiência aconteceu na quarta, no Fórum

CRIMINALIDADE

Adolescente é apreendido por tráfico no Caju

O menor, de 17 anos, ainda tentou fugir da Polícia, mas acabou sendo pego

FOTO: GABRIEL COCHI/O ECO

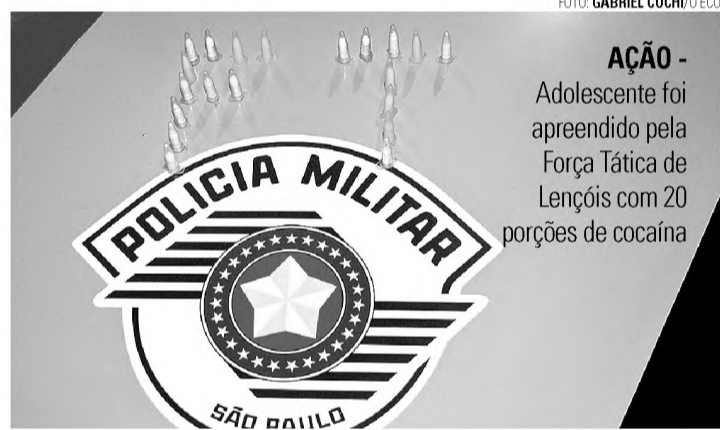

Gabriel Cochi

Na noite de quarta-feira (20) a equipe de Força Tática da Polícia Militar, durante patrulhamento pelo Jardim do Caju, em determinado local conhecido como ponto de tráfico de entorpecentes, viu um carro esperando e um adolescente de 17 anos, já conhecido pela prática do tráfico, se aproximando do veículo para entregar a droga.

Quando os policiais desem-

barcaram da viatura foram vistos pelo menor, que tentou fugir a pé, mas acabou sendo pego. Em suas mãos foram encontrados 10 pinos de cocaína, que ele entregaria ao motorista do carro, que conseguiu fugir do local, e no seu bolso, mais 10, totalizando 20 porções de cocaína.

O adolescente confessou que praticava o tráfico. O delegado de plantão confirmou o flagrante, ficando o menor à disposição da Justiça.

JOGOS OLÍMPICOS

Presos por suspeita de terrorismo são transferidos para Campo Grande

Suspeitos foram presos após investigação da Operação Hashtag, da Polícia Federal

Da Agência Brasil

A Polícia Federal (PF) anunciou, na manhã de ontem (22), que os dez presos na Operação Hashtag, suspeitos de preparar atos terroristas, foram transferidos nesta madrugada para a Penitenciária Federal de Segurança Máxima de Campo Grande, em Mato Grosso do Sul. Eles foram presos na quinta-feira (21) em dez estados diferentes.

Eles deverão responder pelos crimes de promoção de organização terrorista e realização de atos preparatórios de terrorismo, ambos previstos na Lei 13.260/2016, conhecida como Lei Antiterrorismo.

A lei diz, no Artigo 2º, que "terrorismo consiste na prática por um ou mais indivíduos dos atos previstos neste artigo, por razões de xenofobia, discriminação ou preconceito de raça, cor, etnia e religião, quando cometidos com a finalidade de provocar terror social ou generalizado, expondo a perigo pessoa, patrimônio, a paz pública ou a incolumidade pública". De



FOTO: VALTER CAMPANATO/AGÊNCIA BRASIL

Brasília - Chegam ao aeroporto da capital federal os suspeitos de planejar ataque terrorista durante os Jogos Olímpicos Rio 2016

acordo com a lei, atos de terror são: "usar ou ameaçar usar, transportar, guardar, portar ou trazer consigo explosivos, gases tóxicos, venenos, conteúdos biológicos, químicos, nucleares ou outros meios capazes de causar danos ou promover destruição em massa".

Segundo a legislação, caso o acusado seja condenado, ele está sujeito a uma pena de 12 anos a 30 anos de prisão, "além das

sanções correspondentes à ameaça ou à violência".

As investigações da Operação Hashtag, de acordo com a PF, começaram em abril com o acompanhamento de redes sociais pela Divisão Antiterrorismo. Os suspeitos presos participavam de um grupo virtual denominado Defensores da Sharia e planejavam adquirir armamentos para cometer crimes no Brasil e até mesmo no exterior.

Os mandados judiciais que autorizaram a prisão dos dez suspeitos foram expedidos pela 14ª Vara Federal de Curitiba. As prisões e mandados de busca e apreensão e de conduções coercitivas foram cumpridos nos estados do Amazonas, Ceará, da Paraíba, de Goiás, Minas Gerais, do Rio de Janeiro, de São Paulo, do Paraná, de Mato Grosso e do Rio Grande do Sul.

1ª Costela de Chão Solidária do HNSP

Data: 31 de Julho (Domingo)
Abertura do portão: 11h
Almoço: a partir das 12h30
Local: Recinto da FACILPA

Informações: (14) 3269-1039

Participação especial das duplas:
Nino e Fernando
Wil Robson e Paraense
+ Julia Nunes

Locução:
Wande Garcia

Leilões

R\$ 30,00

Realização:

Associação Beneficente Hospital Nossa Senhora da Piedade de Lençóis Paulista e voluntários

Pontos de Venda:

Hospital Piedade (Setor de Marketing)
Auto Posto Avenida | Beer Fast
Container | Mariha Modas
Le Mans Centro Automotivo

Comissão de Eventos

Ana Lúcia | Ana Paula | Claudia | Grá Jennifer | Márcia | Nilcéia | Raquel Ricardo | Tatiana

Apoio/ Patrocínio:

Cotidiano



AGUDOS

O atleta agudense Carlos Alberto Pinto esteve representando Agudos no último domingo, 17 de julho, na passagem da tocha olímpica pela cidade de Bauru. Essa data ficou marcada não só para ele, mas também para a cidade de Agudos. Carlos foi um dos 12 mil selecionados para fazer o revezamento da condução da tocha que está percorrendo o Brasil.

TOXICOLÓGICO

Exame para motoristas com habilitação C, D e E passa a ser obrigatório

Liminar da Justiça que autorizava o Detran.SP a não condicionar a emissão da CNH dessas categorias à aprovação no teste foi derrubada; órgão vai recorrer



Da Redação

A partir de agora, será obrigatório no Estado de São Paulo o exame toxicológico para renovar ou obter a Carteira Nacional de Habilitação (CNH) nas categorias C, D e E, voltadas para motoristas profissionais.

Apesar de ser contrário à medida, o Departamento Estadual de Trânsito de São Paulo (Detran.SP) terá de cumprir a determinação judicial pois foi derrubada na última sexta-feira, 15 de julho, a autorização prévia (tutela antecipada) que a Justiça Federal havia concedido para que esse tipo de teste não fosse obrigatório no Estado de São Paulo. A Procuradoria Geral do Estado (PGE) já está adotando as medidas judiciais cabíveis para tentar reverter a decisão.

No momento, o condutor deve cumprir a exigência porque o sistema federal de habilitação vai impedir a emissão de CNHs nas categorias C, D e E se não constar a aprovação no

exame toxicológico, que deverá ser feito diretamente na rede de coleta credenciada aos laboratórios homologados pelo Departamento Nacional de Trânsito (Denatran).

Maxwell Vieira, diretor de Habilitação do Detran.SP, diz que não existe comprovação científica de que o exame funciona e ele acredita que essa fiscalização tem que ser realizada na pista, durante o horário de trabalho do motorista.

Vieira também alerta que a nova regra vai implicar em mais custos para o cidadão e prazo maior para obter a CNH, já que o resultado do teste demora, em média, 15 dias úteis. Além disso, o motorista pode imprudentemente utilizar drogas depois de conseguir ser aprovado e continuar ao volante. "Desta forma, a medida pode onerar o condutor e não obter o efeito positivo que se pretende. Reduzir acidentes e, consequentemente, aumentar a segurança no trânsito depende de ações mais efetivas."

Atualmente, existem quase

5,2 milhões de CNHs registradas nas categorias C, D e E no Estado de São Paulo, que permitem conduzir caminhão, ônibus e carreta, respectivamente.

NOVO PROCEDIMENTO

A exigência do exame toxicológico para renovar ou obter habilitação nas categorias C, D e E foi estabelecida pela lei federal 13.103/15, que alterou o Código de Trânsito Brasileiro (CTB), e regulamentada pela resolução 529 do Conselho Nacional de Trânsito (Contran), em vigor em todo o país desde março deste ano. Mesmo quem não utiliza a CNH para fins profissionais precisa se submeter ao exame.

O teste é feito mediante a coleta de cabelo, pelo ou unhas com o objetivo de detectar o consumo de substâncias psicoativas que comprometam a capacidade de direção. O resultado precisa dar negativo para os três meses anteriores ao teste, pois a janela de detecção é de 90 dias.

Com o laudo do resultado

OBRIGATÓRIO - Motoristas que tem carteira C,D e E terão que fazer o exame toxicológico para renovar ou mudar de letra

em mãos, o condutor poderá agendar a ida ao Detran.SP e seguir o procedimento padrão para renovar a CNH ou mudar para a categoria pretendida. Esse laudo deverá ser apresentado no momento do comparecimento ao posto do Detran.SP e ao médico credenciado para avaliar os candidatos à habilitação.

O passo a passo para saber como renovar ou mudar a categoria está disponível no portal www.detran.sp.gov.br, na área "CNH-Habilitação". As taxas referentes ao exame psicotécnico e à emissão da carteira de motorista só devem ser pagas se o cidadão for considerado apto após realizar o exame toxicológico e o exame médico. No caso de mudança de categoria, o condutor também não deve pagar o valor referente às aulas práticas da autoescola e da aplicação da prova prática de direção veicular antes de saber se poderá continuar o processo.

Quem for reprovado e ficar impedido de tirar a CNH terá de esperar três meses, contados da data de realização do exame, para fazer um novo teste. O motorista que não quiser realizar o exame toxicológico tem a opção de pedir o rebaixamento da categoria ao Detran.SP, retornando para a CNH B, que dá o direito de dirigir automóvel com peso bruto total de até 3,5 mil quilos e com lotação de até oito lugares, excluído o motorista. A solicitação só pode ser feita antes de ser submetido ao teste.

GÁLIA

Assaltantes de banco fizeram 30 clientes reféns na agência

Ladrões entraram no banco e ficaram ali esperando a abertura programada do cofre; quem chegava era rendido

Da Redação

Trinta pessoas foram feitas reféns em um assalto a uma agência bancária no centro de Gália, nesta quinta-feira (21), informou a polícia. De acordo com as informações da Polícia Militar, sete homens fortemente armados, inclusive com fuzil, participaram da ação. Os criminosos ficaram pelo menos uma hora e meia dentro da agência aguardando a abertura programada do cofre e, a medida que os clientes entravam, eles eram rendidos, além dos funcionários.

Ainda conforme a polícia, o grupo não teve dificuldade pra entrar na agência, que não tem porta giratória. Do lado de fora, parte da quadrilha ficou monitorando a movimentação da polícia. "As informações que a gente tem é que eles conversavam com alguém do lado de fora que estava monitorando a viatura da polícia para saber onde estava, se estava chegando na agência, para poder agir livremente", diz o delegado seccional de Marília Wilson Carlos Frazão.

Um homem que chegou ao banco no momento do assalto também foi surpreendido. Ele prefere não se identificar, mas conta que os criminosos disseram que ninguém se machucaria. "Entre na agência, puxei a senha para sacar o dinhei-

ro. Estava esperando a vez, eu estava olhando meus documentos e vi todo mundo com a mão na cabeça, aí fiquei quieto. Ele chegou e disse: você fica quieto porque a gente quer roubar do governo e não você. Não vai acontecer nada com você."

Os assaltantes fugiram em dois carros importados. Além do dinheiro, eles levaram as imagens do circuito de segurança do banco. Durante a tarde, os policiais procuraram câmeras nas lojas do comércio, mas nenhuma gravou a movimentação. O helicóptero Águia, da PM, foi acionado para auxiliar nas buscas, mas ninguém foi localizado. Não há informações sobre o valor levado pelos criminosos.

Nesse ano, esse foi o primeiro caso de roubo a banco registrado na região da Delegacia Seccional de Marília, segundo o delegado seccional. "Quadrilhas altamente especializadas, com divisão de tarefas, fortemente armadas, entram nas agências das cidades pequenas, onde não possui porta giratória, sistema de segurança bancário é deficiente, acabam praticando esses roubos. Obviamente, nós temos um relatório de inteligência para tentar levantar os autores desse tipo de crime em todo o estado e tentar fazer uma ligação e identificar exatamente esses que praticaram o roubo em Gália", explica Frazão.

CURSO

USP oferece 4.300 vagas em 483 cursos para maiores de 60 anos

Objetivo é oferecer atividades diferenciadas para esse público

Da Redação

Estão abertas, no período de 25 a 29 de julho, as inscrições para as atividades do segundo semestre de 2016 do programa Universidade Aberta à Terceira Idade, uma iniciativa da Pró-Reitoria de Cultura e Extensão Universitária da USP.

Ao todo, são oferecidas 4.300 vagas em 483 atividades, que incluem disciplinas regulares oferecidas nos cursos de graduação, cursos, palestras, excursões, práticas esportivas, disponíveis nos campi da USP em São Paulo, Bauru, Lorena, Piracicaba, Pirassununga, Ribeirão Preto e São Car-

los. O programa, com atividades gratuitas, está voltado para pessoas com idade a partir de 60 anos.

"Jornalismo Esportivo - a pauta além do futebol"; "Educação, Meio Ambiente e Sociedade"; "Empreendedorismo e criação de modelos de negócios"; e "Comunicação Digital e as Novas Mídias" são algumas das atividades oferecidas. Algumas disciplinas exigem pré-requisito, mas para a maioria nada é exigido. Para as disciplinas regulares, as aulas terão início em agosto e vão até o início de dezembro. No caso das atividades complementares, cada Unidade define o período das aulas.

Para o pró-reitor de Cultura e Extensão Universitária, Marcelo Roméro, esse programa é de suma importância como atividade de extensão, pois atinge dois públicos. "Ao mesmo tempo em que abre as portas da USP para um

ATIVIDADES EM BAURU

De 2 de agosto a 2 de dezembro

- **Conhecimentos Básicos de Word e Internet** - quintas-feiras, das 14 às 16hs.
- **Oficina de Memória** - De 2 de agosto a 2 de dezembro, terças-feiras, das 14h30 às 16 hs.
- **Revivendo e Dançando** - segunda-feira, das 14h30 às 16hs.
- **Dança Circular** - Quartas-feiras, das 16 às 17h30
- **Condicionamento Físico** - Duas turmas, segundas e terças-feiras, das 8 às 8 hs
- **Musculação Orientada** - Quatro turmas, segundas e terças-feiras, das 8 às 9 e das 9 às 10 hs.
- **Oficinas de Pintura Decorativa** - segundas-feiras, das 14 às 16 hs.
- **Artesanato** - Sextas-feiras, das 14 às 16 hs
- **Grupo de Vivência** - Quintas-feiras, das 14h30 às 16 hs
- **Pintura em Tela** - Três turmas, terças-feiras, das 14 às 16 hs e quartas-feiras, das 9 às 11 e das 14 às 16 hs
- **Atividade de Aprendizagem e Enriquecimento Pessoal** - Quintas-feiras, das 1h30 às 16 hs
- **Histologia II (para graduados em Odontologia)** - Segundas, quintas e sextas-feiras, das 14 às 18hs e sextas-feiras, das 10 às 12 hs.
- **Histologia e Embriologia (para graduados em Fonoaudiologia)** - Quartas-feiras, das 8 às 12 e das 14 às 18 hs.

grande contingente de pessoas da terceira idade, também oferece uma oportunidade de intercâmbio para os alunos e professores que já estão inseridos neste universo", explica.

Roméro ressalta, ainda, o caráter inclusivo da iniciativa. "Com milhares de opções gratuitas e em diversas regiões de São Paulo, é grande o número de participantes que começaram a trabalhar muito

jovens e somente a essa altura da vida têm a oportunidade de contato com o estudo e o ambiente acadêmico", completa.

A relação das atividades da Universidade Aberta à Terceira Idade para o segundo semestre de 2016 está disponível no site do programa. Mais informações podem ser obtidas pelo telefone (11) 3091-9183 ou pelo e-mail 3idade@usp.br.



EDITAL DE CONVOCAÇÃO Convenção Municipal

O Presidente da Comissão Executiva Municipal do Democratas - DEM convoca seus convenccionais, segundo o que dispõe o art. 36 do Estatuto do Partido, para participar de Convenção a realizar-se no dia 03 de Agosto de 2016, na Rua Duque de Caxias, nº 10-25 às 19 horas, nesta cidade, para deliberar sobre a seguinte Ordem do Dia:

- 01- Deliberação sobre coligação partidária para eleição majoritária e proporcional e discussão, aprovação e nome da coligação ou Chapa;
- 02- Escolha de Candidato a Prefeito e Vice-Prefeito;
- 03- Escolha de Candidatos a Vereador;
- 04- Sorteio dos respectivos números para os candidatos a Vereador;
- 05- outros assuntos de interesse partidário.

Macatuba, em 21 de julho de 2016

JEFERSON AGUILAR
Presidente do Democratas de Macatuba

PARTIDO DO MOVIMENTO DEMOCRÁTICO BRASILEIRO - PMDB EDITAL DE CONVOCAÇÃO CONVENÇÃO MUNICIPAL ORDINÁRIA

A COMISSÃO EXECUTIVA MUNICIPAL DO PARTIDO DO MOVIMENTO DEMOCRÁTICO BRASILEIRO - PMDB, do município de Macatuba/SP, na forma do Estatuto partidário e legislação eleitoral vigente, em especial a Resolução TSE nº 23.455/2015,

CONVOCA:

- os membros titulares e suplentes do Diretório Municipal;
- os parlamentares do partido com domicílio eleitoral no município;
- os delegados titulares e suplentes eleitos pelas Convenções Municipais ou Zonais;
- os Membros do Diretório Estadual com domicílio no município,

a comparecerem na CONVENÇÃO MUNICIPAL, a ser realizada no dia 03 de agosto de 2016, às 19 horas, no endereço Rua Duque de Caxias, 10-25 - Centro neste município, com a seguinte ORDEM DO DIA:

1. Deliberação sobre coligações partidárias (discussão, aprovação e nome(s) da(s) coligação(ões));
2. Escolha de candidato a prefeito e vice-prefeito;
3. Escolha de candidatos a vereador;
4. Sorteio dos respectivos números de candidatos a vereador;
5. Análise e aprovação das propostas que serão defendidas pelo candidato a Prefeito;
6. Outros assuntos correlatos.

Macatuba, 21 de julho de 2016

Aparecido Humberto Pavão
Presidente da Comissão Executiva Municipal

Política

ELEIÇÕES 2016

TSE fixa os limites de gastos para as campanhas de prefeito e vereador

Jair Aceituno

O Tribunal Superior Eleitoral divulgou na quarta-feira (20) a tabela dos limites de gastos que os candidatos a prefeito e vereador poderão com vistas às eleições de 2 de outubro. Caso concorrente a prefeito de Lençóis Paulista poderá gastar até R\$ 210.017,85 e cada candidato a vereador terá o teto de R\$ 29.034,72. Em Areiópolis, Borebi e Macatuba, os gastos máximos de candidato a prefeito serão de R\$ 108.039,06 e os de vereador R\$ 10.803,91. Já em Agudos, o candidato a prefeito também terá o limite de 108.039,06, mas o vereador poderá gastar até R\$ 61.406,41.

Os números do limite foram fixados em 70% dos maiores gastos declarados pelos candidatos aos cargos nas eleições de 2012, corrigidos pela variação do INPC (Índice Nacional de Preços ao Consumidor) entre outubro de 2012 e junho de 2016. A sistemática de limite máximos de gastos foi criada com base na Lei nº



MUNICIPIO	ELEITORES	PREFEITO	VEREADOR
Lençóis Paulista	47.111	210.017,85	29.034,72
Agudos	29.502	108.039,06	61.406,41
Areiópolis	8.914	108.039,06	10.803,91
Borebi	2.215	108.039,06	10.803,91
Macatuba	13.574	108.039,06	10.803,91

Fonte: TSE

13.185/2015 (minirreforma eleitoral). De acordo com a lista nominal dos municípios, constante do ato do TSE, em 3.794 localidades, o teto de gastos dos candidatos a prefeito ficará em R\$ 108.039,06 e o de vereador

em 10.803,91. Isso faz com que o custo per-capita do voto seja maior nos colégios eleitorais.

TRANSPARÊNCIA

O presidente do TSE, ministro Gilmar Mendes, desta-

cou que a Justiça Eleitoral e a sociedade terão importante papel na fiscalização da aplicação dos recursos eleitorais. "Nós não dispomos de fiscais na Justiça Eleitoral para dar atenção a todos eles [gastos]. A própria

sociedade terá que fiscalizar. E como a disputa é muito acirrada, já que as disputas em municípios são, às vezes, mais acirradas que as nacionais, então é provável que haja ânimo de violar a legislação, especialmente na ausência de uma fiscalização mais visível. Por isso, a própria comunidade terá que se incumbir dessa tarefa", afirmou.

Mendes também faz um alerta sobre a possibilidade de crescimento no número de casos de caixa 2 nas Eleições 2016, uma vez que, em muitos municípios, os valores que poderão ser gastos serão bem menores do que no último pleito. "Se de fato houver apropriação de recursos ilícitos em montantes significativos, pode ser que esses recursos venham para a eleição na forma de caixa 2, ou mesmo disfarçada na forma de caixa 1, porque o que vamos ter? Vamos ter doações de pessoas físicas. Pode ser que recursos sejam dados a essas pessoas para que elas façam doações aos partidos políticos, ou aos candidatos. Isso precisa

Candidatos a prefeito de Lençóis podem gastar até R\$ 210 mil; os da região terão o teto de R\$ 108 mil

ser olhado com muita cautela", pontua o ministro.

CONTRATAÇÕES

A Reforma Eleitoral 2015 também estipulou limites quantitativos para a contratação direta ou terceirizada de pessoal para prestação de serviços referentes a atividades de militância e mobilização de rua nas campanhas eleitorais, em consonância com o art. 36 da Resolução TSE nº 23.463/1995. No caso de Lençóis Paulista, a resolução permite que cada candidato a prefeito contrate 317 pessoas para ajudar na campanha. Cada candidato a vereador poderá ter a metade disso. Evidente que, para contratar, tem de ter captado recursos suficientes e esse ano não haverá doação de pessoas jurídicas. A prática local, no entanto, demonstra que boa parte daqueles que trabalham para as campanhas o fazem como militantes. Só são remunerados, e dentro dos limites, os insumos e os serviços especializados. (Com Agência Brasil e Imprensa TSE)

REGIÃO

Vaca e Frias lançam candidaturas em Borebi e Carlão e Altair em Agudos

Em Macatuba e Areiópolis, os prefeitos Tarcísio e Amarildo ainda não anunciaram oficialmente se concorrem ou não à reeleição

Jair Aceituno

Na convenção, marcada para amanhã, às 10 horas, o PSDB lança a candidatura do ex-prefeito Antonio Carlos Vaca para a prefeitura de Borebi. Ele terá como vice o vereador Pedro Miguel de Araújo (PMDB), cujo nome foi definido ontem pelos integrantes da coligação (PSDB, PMDB, PV e PTB). Também está acordado que a coligação apresentará 45 candidatos a vereador. Se eleito, Vaca governará a cidade pela terceira vez e a família pela quinta, pois sua mulher, Leila, também cumpriu dois mandatos.

O prefeito Mané Frias (PR), que havia anunciado a sua desistência de concorrer à reeleição, voltou atrás e apresentará seu nome na convenção do seu partido, marcada para o próximo dia 31. A coligação está formada com PR, PROS, SDD e PT, mas o presidente do PR, vereador José Roberto da Silva, disse ontem a O ECO que ainda conta com a possibilidade de ter também o PRB no grupo. Para isso será necessário que o pastor Adilson Vera desista de sua candidatura a prefeito. Vera também foi ouvido por nossa reportagem e confirmou sua candidatura, que deverá ser homologada na convenção partidária marcada para o dia 3 de agosto.

AGUDOS

Em Agudos, o PMDB faz sua convenção no dia 29, às 8hs, na Câmara Municipal. Vai homologar a candidatura do ex-prefeito Carlos Octaviani a prefeito e do seu filho Fernando, de 23 anos, a vice-prefeito. PMDB, PTB

e PTN formarão na coligação majoritária. Nas proporcionais (para vereador), seguirão juntos PP e PSC e PPS, SDD e PEN.

O atual vice-prefeito Altair Francisco da Silva, que recentemente trocou o PMDB pelo PRB, deverá ser o concorrente de oposição à Prefeitura, levando em sua chapa o ex-vice-prefeito Jaime Caputti (PR), que exerceu o seu mandato na época em que Octaviani era prefeito. A convenção do grupo vai acontecer no dia 31, às 9h. Já estão coligados PRB, DEM, PSD, PR, PRP, PSB, PV, PDT e PSL e ainda existem outros em negociação, para promoverem além dos candidatos a prefeito e vice, outros 78 pretendentes a uma cadeira na Câmara Municipal. Altair disse ontem à nossa reportagem que pretende fazer uma campanha oposicionista mas pacífica, propondo ao eleitorado novos processos de gestão na administração pública agudense.

O vereador Farid Ayub (PSDB), disse ontem que mandou fazer uma pesquisa sobre suas chances e terá o resultado na segunda-feira. Com base nisso decidirá se lança ou não sua candidatura a prefeito de Agudos. "Eu vou concorrer só se tiver alguma possibilidade e não quero, no futuro, ser acusado de ter saído apenas para atrapalhar esse ou aquele concorrente" - disse.

MACATUBA E AREIÓPOLIS

Embora já tenham algumas convenções marcadas, Macatuba e Areiópolis ainda não têm definidos seus quadros de candidatos a prefeito. O prefeito de

Macatuba, Tarcísio Abel (PP) é tido como candidato à reeleição mas ainda não anunciou oficialmente a sua disposição a participar do pleito. Fala-se em bastidores de negociações com as diversas correntes políticas da cidade que, nestas condições, também não batem o martelo para anunciar suas candidaturas. Em Areiópolis, o prefeito Amarildo Garcia Fernandes (PSDB) também não anunciou até a tarde de ontem se será (ou não) candidato à reeleição. Seus prováveis concorrentes se mostram cautelosos antes de conhecerem completamente o quadro de disputas.



RETA FINAL - PMDB, de Carlos Octaviani e PRB, de Altair Francisco realizam suas convenções para definir candidaturas



NÃO TE PERTURBES

"E o mandamento que era para a vida, achei eu que me era para a morte." - Paulo. (Romanos, 7:10)

Se perguntássemos ao grão de trigo que opinião alimenta acerca do moinho, naturalmente responderia que dentro dele encontra a casa de tortura em que se aflige e sofre; no entanto, é de lá que ele se ausenta aprimorado para a glória do pão na subsistência do mundo. Se indagássemos da madeira, com respeito ao serrote, informaria que nele identifica o algoz de todos os momentos, a dilacerar-lhe as entranhas; todavia, sob o patrocínio do suposto verdugo, faz-se delicada e útil para servir em atividades sempre mais nobres. Se consultarmos a pedra, com alusão ao buril, certo esclarecerá que descobriu nele o detestável perseguidor de sua tranquilidade, a feri-la, desapiedado, dia e noite; entretanto, é dos golpes dele que se eleva aos tesouros terrestres, aperfeiçoada e brilhante. Assim, a alma. Assim, a luta. Peçamos o parecer do homem, quanto à carne, e pronunciará talvez impropriedades mil. Ouçamo-lo sobre a dor e registaremos velhos disparates verbais. Solicitemos-lhe que se externe com referência à dificuldade, e derramará fel e pranto. Contudo, é imperioso reconhecer que do corpo disciplinado, do sofrimento purificador e do obstáculo asfixiante, o Espírito ressurge sempre mais aformoseado, mais robusto e mais esclarecido para a imortalidade. Não te perturbes, pois, diante da luta, e observa. O que te parece derrota, muita vez é vitória. E o que se te afigura em favor de tua morte, é contribuição para o teu engrandecimento na vida eterna.

Livro "Fonte Viva" - Chico Xavier - Emmanuel

CENTRO ESPÍRITA ANTÔNIO DE PÁDUA

Acesse: www.jornaloeco.com.br

26ª Festa em Louvor a SÃO CRISTÓVÃO

JULHO/2016

TEMA: "São Cristóvão nos conduza no caminho da Misericórdia."

PROGRAMAÇÃO

02 - 19h00 - Missa e logo após, quermesse (praça de alimentação) com show de prêmios (R\$ 300,00).
 03 - 19h00 - Missa e logo após, quermesse (praça de alimentação) com show de prêmios (R\$ 300,00).
 09 - 19h00 - Missa e logo após, quermesse (praça de alimentação) com show de prêmios (R\$ 300,00).
 10 - 19h00 - Missa e logo após, quermesse (praça de alimentação) com show de prêmios (R\$ 300,00).
 16 - 19h00 - Missa e logo após, quermesse (praça de alimentação) com show de prêmios (R\$ 300,00).
 17 - 19h00 - Missa e logo após, quermesse (praça de alimentação) com show de prêmios (R\$ 300,00).
 21 - 19h30 - 1º dia do Tríduo.
 22 - 19h30 - 2º dia do Tríduo.
 23 - 19h00 - 3º dia do Tríduo e logo após, quermesse (praça de alimentação) com show de prêmios (R\$ 300,00).
 24 - 09h00 - Missa Solene em Louvor a São Cristóvão com Bênção dos Motoristas, carteiras de habilitação e documentos dos veículos e logo após, Procissão e carreatas pelas ruas da cidade com Bênção dos veículos (carros, motos e caminhões).
 24 - 11h30 - Churrasco completo com porções de mandioca, frango e leitão.
 24 - 19h00 - Missa e logo após, quermesse (praça de alimentação) com show de prêmios (R\$ 300,00) e mais um sorteio de uma TV led 32" pelo número da cartela.

PÁRDO: Pe. Silvano Palmeira

ACEITAMOS CARTÕES DE DÉBITO E CRÉDITO

ELEIÇÕES 2016

PSDB confirma nomes de prefeito e vice em convenção

José Antonio Marise e João Henrique Foganholi tiveram indicação homologada; convenção também aprovou coligação com oito partidos na majoritária

Vitor Godinho

O PSDB confirmou as pré-candidaturas de José Antonio Marise para concorrer ao cargo de prefeito nas eleições de 2 de outubro e do empresário João Henrique Foganholi, para o posto de vice na chapa. A convenção do partido aconteceu na quarta-feira a noite no Centro Municipal de Formação Profissional Prefeito Ideval Paccola. Membros e representantes de outros partidos também marcaram presença no evento que também selou a coligação do PSDB com outros oito partidos para a eleição majoritária (para prefeito e vice). Na proporcional (eleição para vereador) os tucanos se coligaram com o PSL e somarão 24 candidatos à vereador (21 do PSDB e 3 do PSL).

A convenção contou com a presença da prefeita Bel Lorenzetti e também do assessor Sérgio Murilo, que estava representando o Secretário de Agricultura e deputado federal licenciado, Arnaldo Jardim, que teve compromisso e não pode estar presente.

Após a votação dos delegados do partido e a aprovação da chapa única, Marise, que já foi prefeito por oito anos (2001-2007) e vice nos últimos quatro, agradeceu a presença de todos e afirmou que vai lutar, com a ajuda de todos os colegas de partidos, para mais uma vez se eleger e continuar o grande trabalho que foi feito nos últimos oito anos pela prefeita Bel e que começou em 2001. "Num momento como esse, de muito descrédito no âmbito nacional da política, fico feliz em ver que em Lençóis temos pessoas que estão realmente preocupadas com a cidade", declarou.

Marise lembrou também de duas pessoas que, segundo ele, foram fundamentais para o sucesso do trabalho realizado nestes 16 anos, que foram Norberto Pomper Mayer, vice de Marise e Luiz Carlos Trenti, vice no primeiro mandato da Bel. "O Norberto, por suas ideias e por ter promovido uma revolução na saúde da cidade e o Luiz Carlos por emprestar sua capacidade e experiência", completou o candi-

dato a prefeita.

A prefeita Bel Lorenzetti elogiou a escolha de João Henrique para ser vice na chapa de Marise e afirmou que eles vão precisar da ajuda de todos para chegar ao objetivo que é a eleição. "Time só funciona se todo mundo joga junto. Um tem que jogar para o outro fazer o gol, se não, não dá certo", frisou a prefeita.

Sérgio Murilo declarou que o deputado federal Arnaldo Jardim apoia essa candidatura porque já conhece o trabalho que foi feito pelo Marise, no primeiro mandato e também pela prefeita Bel, que deu sequência. "Eu acredito que com a experiência que o Marise tem e agora com um vice que teve sucesso na vida empresarial tenho certeza que a cidade vai continuar nos trilhos", disse.

O candidato a vice-prefeito, João Henrique Foganholi, afirmou que quer ser mais um soldado ao lado de Marise. "O Marise me procurou, fez o convite para ser seu vice e eu aceitei. Aceitei porque acredito que ele é honesto, tem bons propósitos para a cidade e tem experiência para colocar isso



TIME – Marise, Bel Lorenzetti e João Henrique; 'Time só funciona se todo mundo joga junto', disse prefeita

em prática. No que eu puder contribuir, vou contribuir. Quero ajudar com ideias, com sugestões", declarou.

Outro que também falou durante a convenção foi o empresário, sócio da Lutepel, Ednilson Belino Grecca. Du-

rante um bom tempo, Grecca era visto como o provável candidato à vice de Marise. Grecca afirmou que tem alguns compromissos na empresa e entendeu que este não era o momento de participar diretamente da chapa. "Nós conver-

samos e entendi que esse não era o momento de participar diretamente, mas o João Henrique é um grande candidato a vice e vai contribuir muito. Mas eu vou estar junto e vou ajudar no que for preciso", declarou.



SOLIDARIEDADE - Toda renda da bacalhoadada será destinada para Rede de Combate ao Câncer

SOCIAL

Lions faz tradicional bacalhoadada no próximo sábado

Evento tem toda renda destinada para manutenção da Rede de Combate ao Câncer; adesões estão à venda e custam R\$ 85

Da Redação

No próximo sábado, dia 30 de julho, a partir das 20h, acontecerá na sede do Lions de Lençóis a tradicional "bacalhoadada". O evento, promovido pelos integrantes do Lions Clube, tem a renda totalmente repassada para a Rede de Combate ao Câncer de Lençóis Paulista. É um evento muito agradável, onde os participantes poderão degustar pratos feitos com bacalhau. O custo da adesão é R\$ 85 por pessoa. A bebida é a parte. Serão servidos vinhos, cervejas, água e refrige-

rante.

"Como os recursos repassados pelos governos não são suficientes para atender todas as necessidades dos pacientes, a atuação de entidades como a Rede do Câncer são fundamentais em nossa sociedade. Em tempos de crise, como a que estamos vivendo hoje, é natural que ocorram reduções nas doações recebidas. No entanto, as necessidades das pessoas que procuram as entidades de apoio não diminuem. Eventos como este promovido pelo Lions, são de grande importância para prover recursos a entidade e garantir a continuidade das

ações de apoio as pessoas que procuram", disse o presidente do Lions, Claudio Campanholi.

O Lions Clube reforça aos leitores o convite para participarem da Bacalhoadada. Os ingressos podem ser adquiridos diretamente com os associados do clube ou através do telefone 3263 1933. "Será uma oportunidade de saborear bons pratos, passar horas agradáveis com os amigos e o principal de tudo, exercitar a solidariedade, ajudando a Rede de Combate ao Câncer, entidade tão importante para a nossa cidade", completou Campanholi.

FACILPA

Sindcovelpa realiza 1ª Festa dos Motoristas

Evento acontece amanhã, no recinto José Oliveira Prado; entrada é gratuita

Da Redação

O Sindcovelpa (Sindicato dos Condutores de Veículos de Lençóis Paulista) realiza amanhã, 24, a primeira edição da Festa dos Motoristas. O evento acontece a partir das 13h, no Recinto de Exposições José Oliveira Prado, palco da Facilpa. A entrada é franca.

"Sempre fazemos alguma coisa para comemorar o dia do profissional da categoria, mas nossa vontade de ter algo maior que chamasse a atenção

da sociedade e da região era grande", conta o presidente do Sindicato, José Pintor. "Nesse ano conversamos com alguns amigos, conseguimos apoio, e vamos tirar essa vontade do papel. Essa é a primeira edição da festa, que tem tudo para se tornar tradicional na agenda de eventos do município nos próximos anos", completa.

As atrações estão confirmadas. Uma delas é o grupo Toke Novo. Os pagodeiros de Lençóis Paulista vem consolidando seu público na região e vão subir ao palco para mostrar

seu trabalho. Quem também vai se apresentar é a jovem dupla Bruno & Naldo, de Bauru, com seu repertório eclético que mescla o sertanejo raiz, passando pelo tradicional até chegar ao moderno universitário.

A festa é para toda a família. No recinto haverá a distribuição de algodão doce e pipoca. Também será montando um parque de brinquedos infláveis para as crianças. A apresentação do evento fica por conta do locutor Cristiano Castelano, o Castelo, da Ventura FM.



SHOW - Grupo de pagode Toke Novo será uma das atrações da 1ª Festa dos Motoristas

Esporte

AMADOR

Quatro partidas completam a quarta rodada da Copa O ECO

Asa Branca e Beira Rio brigam pela liderança do grupo C; Expressinho e União da Vila se encaram pela ponta do grupo D

Elton Laud



NO EMBALO - Asa Branca tenta manter liderança e garantir a classificação diante do Beira Rio

Quatro jogos completam, nesse domingo (24), a quarta rodada da primeira fase da Copa Regional O ECO de Futebol Amador. Na semana passada jogaram as equipes dos grupos A e B, desta vez entraram em campo os times dos grupos C e D. Pelo grupo C, o destaque é o confronto entre Asa Branca (Lençóis) e Beira Rio (Botucatu), líder e vice líder, com sete e seis pontos, respectivamente. As equipes, que se enfrentam às 15h, no Estádio Municipal Archangelo Brega (Bregão), garantem a classificação em caso de vitória.

O outro jogo da chave será entre São Bento (Borebi) e Prefeitura de Macatuba, que ocupam a terceira e a quarta colocação, ambas com quatro pontos - o São Bento leva a melhor no

saldo de gols -. Os macatubenses também se classificam com uma vitória, já que na última rodada recebem os três pontos por W.O no confronto contra o Comercial (Agudos), que desistiu da competição. Já o São Bento, mesmo com uma possível vitória, dependerá da última rodada. O jogo está marcado para às 10h30, também no Bregão.

O Palestra (Lençóis), quinto colocado com três pontos, enfrentaria o Comercial e, independentemente dos resultados, termina a rodada na zona de classificação por conta dos três pontos da vitória por W.O. No entanto, a equipe ainda depende de um bom resultado na

última rodada para avançar na competição.

GRUPO D

Pelo grupo D, que teve a rodada aberta na quinta-feira (14), com a vitória de 5 a 1 da equipe da Drogaria São Francisco (Igarçu do Tietê) sobre o União Ponte Alta (Barra Bonita), que se enfrentaram em Barra Bonita, o Alvorada (Macatuba) tenta manter viva a remota possibilidade de classificação diante do Alfredo Guedes (Lençóis), no confronto das 8h30, no Estádio Municipal João Roberto Vagula (Vagulão).

Zerados no placar, os macatubenses não dependem apenas

de si mesmos. Precisam vencer seus dois jogos e torcer por derrotas de Guedes e Drogaria São Francisco, ambos com seis pontos, além de descontar uma extensa diferença no saldo de gols. Já o Guedes se garante com um empate.

No jogo das 10h30, também no Vagulão, os já classificados Expressinho (Lençóis) e União da Vila (Botucatu) disputam a liderança do grupo. Ambas as equipes estão com 100% de aproveitamento, com três vitórias e nove pontos.

A Copa O ECO é organizada pela Liga Lençoense de Futebol Amador (LLFA) e promovida pelo Jornal O ECO.

CONFIRA QUAIS SÃO OS JOGOS DA RODADA DO DOMINGO (24)

10h	Bregão	São Bento	X	Prefeitura de Macatuba	Grupo C
15h	Bregão	Asa Branca	X	Beira Rio	Grupo C
8h30	Vagulão	Alfredo Guedes	X	Alvorada	Grupo D
10h30	Vagulão	Expressinho	X	União da Vila	Grupo D

CONFIRA A CLASSIFICAÇÃO PARCIAL DOS GRUPOS

GRUPO A	P	J	V	E	D	GP	GC	SD
Vila Jardim	10	4	3	1	0	15	5	10
Mocoembu	9	4	3	0	1	12	6	6
Amigos do Grilo	8	4	2	2	0	10	5	5
Santa Luzia	3	4	1	0	3	3	13	-10
Moleques Levados	2	4	0	2	2	5	8	-3
São José	1	4	0	1	3	7	15	-8

GRUPO B	P	J	V	E	D	GP	GC	SD
Grêmio Cecap	12	4	4	0	0	5	0	5
Maringá	9	4	3	0	1	7	2	5
Santa Cruz	6	4	2	0	2	3	2	1
São Cristóvão	6	4	2	0	2	2	7	-5
Atlético Macatuba (desistiu)
Monte Mor (desistiu)

GRUPO C	P	J	V	E	D	GP	GC	SD
Asa Branca	7	3	2	1	0	5	3	2
Beira Rio	6	3	2	0	1	9	6	3
São Bento	4	3	1	1	1	6	4	2
Prefeitura de Macatuba	4	3	1	1	1	4	5	-1
Palestra	3	3	1	0	2	3	6	-3
Comercial	1	3	0	1	2	6	9	-3

GRUPO D	PG	J	V	E	D	GP	GC	SD
Expressinho	9	3	3	0	0	10	1	9
União da Vila	9	3	3	0	0	13	5	8
Alfredo Guedes	6	3	2	0	1	7	3	4
Drogaria São Francisco	6	4	2	0	2	9	6	3
Alvorada	0	3	0	0	3	2	13	-11
Unidos da Ponte Alta	0	4	0	0	4	2	15	-13

COPA CIDADE DO LIVRO

Rodada define confrontos da segunda fase



Unidos da Vila e Vila Nova disputam a liderança do grupo D

Elton Laud

A rodada desse domingo (24) define a classificação final da primeira fase nos grupos C e D da 7ª edição da Copa Cidade do Livro de Futebol Amador e, por consequência, determina quais serão os confrontos da segunda fase da competição, organizada

EMBATE - Sport Lençóis (listrado) enfrenta na segunda fase o Nova Lençóis

CONFIRA QUAIS SÃO OS JOGOS DA RODADA DO DOMINGO (24)					
8h30	Bregão	Sport Lençóis	X	Athletic Lençoense	Grupo C
13h	Bregão	Unidos da Vila	X	Vila Nova	Grupo D

pela Liga Lençoense de Futebol Amador (LLFA) com apoio da Diretoria de Esportes e Recreação de Lençóis Paulista.

Os dois jogos serão disputados no Estádio Municipal Archangelo Brega (Bregão). Às 8h30, pelo grupo C, Sport Lençóis e Athletic Lençoense, que já estão classificados, praticamente cumprem tabela, já que dificilmente a ordem de classificação será alterada. Ambas equipes derrotaram a Duratex, mas o Athletic Lençoense lidera com grande vantagem no saldo de gols, já que venceu por goleada de 9 a 1, enquanto o Sport Lençóis ganhou o jogo por W.O (1 x 0).

Dessa maneira, os prová-

veis confrontos da segunda fase serão os seguintes: O Athletic Lençoense (1º do grupo C) enfrenta o Atlético Lençóis (2º do grupo B) e o Sport Lençóis (2º do grupo C) enfrenta o Nova Lençóis (1º do grupo B).

Pelo grupo D, Unidos da Vila e Vila Nova, que derrotaram o XV de Dezembro por 2 a 1, também já estão classificados e disputam o primeiro lugar da chave. Quem vencer enfrenta na segunda fase o União Paulista (2º do grupo A). Quem perder mede forças contra o Atlético Kaju (1º do grupo A).

Os quatro vencedores dos confrontos da segunda fase se classificam para a semifinal.

PAULISTA DE FLAG

Lençóis recebe dois jogos no próximo domingo

Readers ainda busca apoio para custear as despesas da rodada e espera contar com a energia da torcida no confronto decisivo em casa

Elton Laud

Lençóis Paulista Readers, equipe de flag futebol da cidade, volta a jogar pelo Campeonato Paulista da modalidade, promovido pela Associação Pró-Futebol Americano, no próximo domingo (31). A rodada desta vez será em Lençóis Paulista e, faltando uma semana para sua realização, a equipe ainda busca apoio para custear as despesas com a organização.

Segundo o coordenador e técnico do Readers, Murilo Gaspar Pasquotte, até o momento nenhuma empresa manifestou interesse de patrocinar o evento e a equipe está se desdobrando para manter o compromisso de sediar os dois jogos da rodada - Lençóis Paulista Readers x Politécnica Rats e Itapeperica Greens x Tietê Ducks Football -, que acontece no Estádio Municipal João Roberto Vagula (Vagulão).

Os jogadores também se mobilizam para viabilizar a realização dos três jogos da rodada prevista para o dia 11 de setembro - Lençóis Paulista Readers x Avaré Scorpions, Facens Caipiras Owls/Mastodons x Santa Bárbara Westerns e Tietê Ducks Football x Monte Mor Calangos -, também no Vagulão.

Além do apoio financeiro, Pasquotte espera contar com a presença massiva dos lençoenses no Vagulão. A equipe,

inclusive, conseguiu a doação de algumas "vuvuzelas" para que a torcida faça bastante barulho no estádio. "Precisamos do apoio da torcida, pois esse jogo será muito importante para seguirmos com chance de classificação. Esperamos que todos façam muito barulho, pois isso além de motivar a equipe atrapalha os adversários", comenta.

Quem tiver interesse em contribuir com o Readers para a realização das duas rodadas do Paulista de Flag em Lençóis Paulista pode entrar em contato pelos telefones (14) 99896-0831 e (14) 99814-7251.



LUTA DE BRAÇO

Os atletas lençoenses Paulo Henrique da Silva e Vagner Almeida participaram, no dia 10 deste mês, na cidade de Cordeirópolis, da 2ª Copa São Paulo de Luta de Braço, promovida pela Federação Paulista de Luta de Braço (FPLB) e terminaram a competição com excelentes colocações. Silva (esquerda na foto) foi campeão na categoria até 80 kg amador e se classificou para disputar o Campeonato Paulista Profissional, que acontece em outubro em local ainda não definido. Já Almeida terminou na terceira colocação. Ambos competiram na categoria Amador até 80 kg.

Cotidiano



O QUE É O CEROL?

O cerol é uma mistura de pó de vidro triturado com cola que é passada na linha das pipas para que se tornem cortantes. Atualmente também tem sido comercializada ilegalmente a chamada linha chilena, uma espécie de cerol industrializado com adição de óxido de alumínio, com muito mais poder de corte que o cerol caseiro.

ALERTA

Bombeiros e Polícia alertam dos riscos do uso do cerol

Uso é proibido no estado de São Paulo e descumprimento da Lei pode acarretar em multa e dar até cadeia

Elton Laud

As férias escolares estão chegando ao fim e as crianças e os jovens têm aproveitado bastante as últimas semanas de descanso antes da volta às aulas. Em diversos lugares da cidade é possível ver as praças bastante movimentadas nessa época e uma das atividades preferidas, principalmente pelos meninos, é soltar pipa. A prática é divertida e sadia, porém, mesmo com tantas orientações sobre os perigos, muitos ainda fazem uso do cerol ou das chamadas linhas chilenas, colocando em risco suas próprias vidas e a de pedestres e motociclistas que transitam pelas ruas.

Basta conversar com alguns motociclistas que trabalham diariamente pelas ruas para se deparar com algum relato de acidente envolvendo cerol ou alguma situação parecida, como a do mototaxista Rodrigo Mariano, que teve o nariz cortado por conta de uma linha de pipa com cerol e por sorte não sofreu algo mais grave. "Já era quase de noite e eu não enxerguei a linha. Quando eu passei, senti uma coisa enroscando e aquilo foi cortando a viseira do meu capacete", relata.

Para que acidentes como o



PERIGO - Mototaxista Rodrigo Mariano mostra a viseira do capacete cortada por linha com cerol

citado sejam evitados, o cabo Itamar, do Corpo de Bombeiros de Lençóis Paulista, orienta que os pais cuidem para que seus filhos não utilizem o cerol ou qualquer similar e que as pessoas, principalmente os motociclistas, tomem cuidado quando se depararem com pessoas soltando pipas.

"Recomendamos sempre que não se use, porque é proibido, mas é importante que os motociclistas se previnam.

Que reduzam a velocidade quando observarem alguém soltando pipas e, se possível, que instalem as antenas de proteção, pois acidentes com cerol podem resultar em ferimentos graves e até mesmo em mortes", alerta.

CEROL É PROIBIDO E PODE DAR CADEIA

O sub-tenente Nicolini, da 5ª Cia de Polícia Militar de Lençóis Paulista, lembra que

Você já sofreu algum acidente com cerol?

Fala Povo



"Comigo nunca aconteceu nada, mas conheço um rapaz que teve o rosto cortado por conta de linha de pipa com cerol. A gente que está toda hora nas ruas tenta se precaver para que nada de grave aconteça"

Cristian Ramos, mototaxista



"Tive o rosto cortado por uma linha de pipa. Já era quase de noite e eu não enxerguei a linha. Quando eu passei, senti uma coisa enroscando e aquilo foi cortando a viseira do meu capacete até cortar o meu nariz"

Rodrigo Mariano, mototaxista



"Nunca sofri nenhum acidente, mas conheço algumas pessoas que já foram cortadas. A gente sabe que é muito perigoso e procura ficar atento quando vê alguém soltando pipa, porque se chegar a pegar não dá nem tempo de fazer nada"

Osni Fernandes, mototaxista

Diversão de verdade

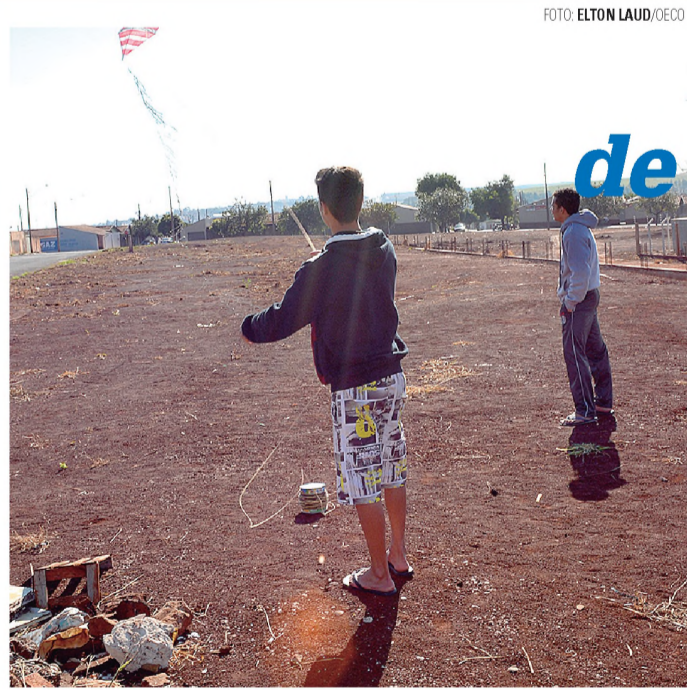

Nem todos os jovens se arriscam soltando pipa com cerol. A reportagem do Jornal O ECO encontrou, na tarde desta sexta-feira (22), muitos se divertindo sem colocar em risco suas vidas e a das outras pessoas, como os amigos Weliton e Leandro, moradores da Cecip.



WWW.SANHEIRO.COM.BR

Transportes Escolar Sanheiro

Esperança de Oliveira, Dr. Paulo Zillo
Lina Bosi Canova, Eliza Pereira de Barros
Virgílio Capoani

Sr. Estudante
Não deixe para última hora,
Reserve já sua vaga!

transportes e turismo
SANHEIRO

(14) 3263-3539 • 997-124-255

R.Piedade, 1049 - Centro - Lençóis Pta.

SANTA CATARINA

é mais amor!

Ofertas válidas até 26/07/2016

Arroz Patéko tipo 1 - 5Kg
R\$ **11,99**

Requeijão Frimesa Tradicional 180g
R\$ **3,99**

Linguiça Toscana Frimesa Kg
R\$ **9,78**

Para ver mais ofertas acesse:
www.santacatarinanet.com.br
facebook.com/santacatarinasupermercados

DOMINGO 24/07 - 13H NA FACILPA

ENTRADA FRANCA

GRÁTIS

ALGODÃO DOCE, PIPOCA E PARQUE INFLÁVEL DE DIVERSÕES

PROESTE APRESENTA

1ª FESTADA DOS MOTORISTAS

APRESENTAÇÃO: CRISTIANO CASTELHANO, O CASTELO

TOKE NOVO

BRUNNO MALDO

DIFUSORA

VENTURA

UP

ACILPA

Dr. Sergio Jordan

Estamos muito felizes por compartilhar dessa alegria na certeza que sempre torcemos muito por você, para que conquistasse seus objetivos. Há de se reconhecer que você não fugiu à luta, e mais, correu atrás dela, para que seus sonhos se tornassem realidade. Há de se reconhecer seu sacrifício, mas também o de sua família para que você conseguisse alcançar essa meta. Deixaram a convivência com os amigos, com os irmãos, com os pais, o conforto do lar, o negócio próprio que já estava consolidado, ou seja, já tinha uma vida com conforto e segurança. Mas, o sonho falou mais alto e a união de vocês foi essencial para que tudo isso acontecesse. Nossa mãe e nosso pai devem estar honrados com sua bravura e conquista!! Seja muito feliz nessa nova empreitada e que Deus te abençoe sempre!

Família Jordan
Univale - Itajaí/SC - Julho/2016



CULTURA
Biblioteca de Agudos vence o 6º Prêmio Ecofuturo de Bibliotecas

Mezzanino Informática
3263-3689
Rua 13 de Maio, 1056

• www.jornaloeco.com.br • mail: oeco@jornaloeco.com.br • comercial@jornaloeco.com.br • telefone central (14) 3269.3311 •

• LENÇÓIS PAULISTA, SÁBADO, 23 DE JULHO DE 2016 • ANO 79 • EDIÇÃO Nº 7.526 •

RELIGIÃO

Amanhã tem carreata de São Cristóvão

Padre Silvano estica a festa até o dia 31 na Cecap; Agudos tem missa e procissão

Da Redação

A tradicional Festa de São Cristóvão, que está em sua 26ª edição, faz amanhã, domingo 24, missa, carreata, bênção de veículos, carteiras de motorista e documentos e almoço com direito a churrasco no espeto. O padre Silvano Palmeira, da Paróquia Cristo Ressuscitado, anunciou que a quermesse vai ser esticada para mais um final de semana, dias 30 e 31 de julho. "A gente está esperando um número maior de motoristas que no ano passado. Fiz dois mil adesivos para entregar, vamos ver se dá, ano passado faltou", conta o padre. O dia de São Cristóvão é comemorado em 25 de julho. Padroeiro dos motoristas e dos viajantes o então guerreiro ganhou notoriedade por ter carregado Jesus, ainda menino, nos ombros. Cristóvão significa 'condutor de Cristo'

sinkas até o retorno a paróquia. Na parte festiva, a praça de alimentação funciona todos os finais de semana com kibe, mini-pizza e salgados variados, lanches de calabresa e pernil e bebidas. Amanhã, após a procissão, tem almoço com churrasco no espeto, acompanhado de arroz, vinagrete e porções de leitoa, mandioca e frango. O churrasco serve três pessoas. Outra atração da festa é o show de prêmios. O vencedor da última rodada ganha R\$ 300 em dinheiro. Neste domingo tem o sorteio de uma TV para todas as pessoas que compraram a cartela do show de prêmios. "Com a renda da festa nós vamos conseguir finalizar o Centro Catequético. A construção já está pronta, mas precisamos de alvará dos bombeiros e o mobiliário. Estamos fazendo esta obra há uns seis anos e graças a Deus vamos entregá-la", conclui padre Silvano.

AGUDOS
A paróquia São Paulo Apóstolo realiza amanhã, às 9h, no Cruzeiro da Vila Honorina, a 18ª edição da Festa de São Cristóvão, padroeiro dos motoristas e agricultores. Após a missa, será realizada carreata pelas ruas de Agudos até a paróquia, local onde ocorrerá as bênçãos dos veícu-



ÁGUA BENTA – No domingo acontece a tradicional bênção dos carros pelo padre Silvano Palmeira

los. Na Praça da Matriz, será possível participar e prestigiar atrações como uma praça de alimentação, ações sociais e solidariedade premiada ao Hospital Amaral Carvalho, de Jaú.

Oração à São Cristóvão

Dai-me, Senhor, firmeza e vigilância no volante para que eu chegue ao meu destino sem acidentes. Protegei os que viajam, a todos, e a dirigir com prudência, e que eu descubra vossa presença na natureza, nas rodovias, nas ruas, nas criaturas, e em tudo aquilo que me rodeia. São Cristóvão, protegi-me e ajudai-me nas minhas idas e vindas a saber viver com alegria, agora e sempre. Amém!

118 ANOS

Família Lima anima festa de aniversário de Agudos

Cidade celebra seus 118 anos na próxima quarta-feira (27)

Da Redação

Na próxima quarta-feira (27), a vizinha cidade de Agudos completa 118 anos de emancipação político-administrativa e os agudenses celebram a data com muita festa na Praça Tiradentes. Diversas atrações já se apresentaram no local desde o início do mês. Ontem (sexta-feira), quem agitou o público foi a banda Sampop. Neste sábado (23) é a vez do grupo Sinhá, que promete fazer uma verdadeira roda de samba na praça. Amanhã, a partir das 19h, o

local recebe um encontro de bandas marciais. Na terça-feira (26), véspera do aniversário, quem sobe ao palco é o cantor gospel Marquinhos Gomes. Na quarta-feira, feriado municipal, a atração principal será o show da Família Lima, que acontece no período da noite, a partir das 21h, mas durante todo o dia a praça recebe diversas atividades, como brincadeiras, apresentações de palhaços e a distribuição do tradicional bolo gigante.

AGUDOS MOTOCAR SHOW
A programação do aniversário dos 118 anos de Agudos só termi-

na no próximo final de semana, com o Agudos Motocar Show, que entre os dias 30 e 31 (sábado e domingo) reúne os apaixonados por motocicletas e carros no Estádio Municipal Achilles Sormani, na Vila Professor Simões. O evento contará com etapa da Copa Paulista de motocross, encontro de motos, campeonato de carros MTM Brasil e a novidade neste ano que é a arena de paint ball, onde haverá disputa entre equipes gratuitamente. O evento, que tem entrada franca, começa às 15h no sábado e às 9h no domingo.

LENÇÓIS PAULISTA
PARÓQUIA CRISTO RESSUSCITADO - CECAP

Dia 24- domingo
9h- Missa com bênção dos motoristas carteiras de habilitação e documentos de veículos seguida de procissão carreata com bênção de veículos
11h30 –Churrasco completo com porções de mandioca, frango e leitoa
19h – Missa
*A Quermesse e o show de prêmios são realizados nos finais de semana após a missa com show de prêmio. No dia 24 haverá o sorteio de uma televisão

AGUDOS
PARÓQUIA SÃO PAULO APÓSTOLO

Dia 24- domingo
9h- missa no Cruzeiro da Vila Honorina, que fica próximo à Avenida Carvalho (entrada da cidade), em seguida procissão carreata com bênção de veículos.
*Após a procissão quermesse na praça da Matriz

MOTORISTA QUE ANDA NA LINHA TEM DESTINO CERTO.

AGORA É LEI

EXAMES TOXICOLÓGICOS PARA MOTORISTAS DE VAN, ÔNIBUS E CAMINHÃO SÃO OBRIGATÓRIOS.

DROGAS PESQUISADAS:

- Maconha, Haxixe e Skunk
- Cocaína, Crack e Merla
- Codeína, Morfina e Heroína
- Ecstasy ou MDMA e MDA
- Metanfetaminas e anfetaminas
- Mazindol
- Femproporex
- Anfepramona

CERTIFICAÇÃO ISO 9001:2008

CERTIFICAÇÃO DE QUALIDADE CONTRA FALHAS

Rua Gerardo P. de Barros, 157
tel.: 14.3263 2324

Hemolab
LABORATÓRIO DE ANÁLISES CLÍNICAS



Honramos as conquistas do passado, trabalhamos para criar o presente e inovamos para o futuro.

Nós somos a energia para o futuro.



pizzaria
Hábil
Rua 7 de Setembro, 1174
DISK: (14) 3264-1717

giro Social

SANTA CLARA
Materiais Elétricos

SÓ NAO ECONOMIZA ENERGIA QUEM NAO QUER!
LÂMPADA BULBO A60 9W BIVOLT 6500K

R\$ 11,00 CADA

ECONOMIA DE 90% EM RELAÇÃO A INCANDESCENTE
ECONOMIA DE 50% EM RELAÇÃO A ECONÔMICA

VENHA CONFERIR!

LOJA 1: Avenida Brasil, 589 - Centro Fone: (14) 3269-1057
LOJA 2: Rod. Osny Matheus, Km 112, Nova Pastor Natalino, 260 Fone: (14) 3269-1717



FOTO: STUDIO A

Parabéns para Eduarda que comemorou seu aniversário de 3 anos no dia 20 de julho, para felicidades dos pais Wagner e Taiane.

Confira os principais eventos sociais de Lençóis Paulista e os bebês mais fofos



FOTO: STUDIO A

A pequena Ana Helena completou 3 aninhos no dia 15 de julho, ao lado dos pais. Felicidades!

ROGETE & ASSOCIADOS
ASSESSORIA CONTÁBIL

- ASSESSORIA FISCAL/TRIBUTÁRIA
- ASSESSORIA CONTÁBIL
- SERVIÇOS EXCLUSIVOS

(14) 3269-3479
www.rogete.com.br
escritorio@rogete.com.br

AUTOLUB

SUPER TROCA DE ÓLEO

(14) 3264.8925

Rua Honório Barbosa, 79
Vila Antonieta II
Lençóis Paulista - SP

JUBILEU'S BAR

Porções com variedade de peixes

Novidade!

Chopp Skol

3264.6113
99786.0944

Rua Flávio Paccola, 386
Jd. Cajú / Lençóis Pta.



FOTO: STUDIO A

Parabéns ao casal Maria Aparecida e Luiz Amaro que se casaram no dia 16 de julho. Felicidades ao casal.



FOTO: ARQUIVO PESSOAL

A Tataravó Leontina Bibiano de Oliveira com o pequeno Henrique.



FOTO: ARQUIVO PESSOAL

Mayara Nicolini fez aniversário ontem e recebe os parabéns dos pais Marcos e Márcia Souza, irmã Nicoli e irmãos Diego e Maycon. Felicidades!

Ateliê Festa Provençal

Decoração Infantil • Chá de Bebê • Festa de Quinze Anos • Eventos em Geral

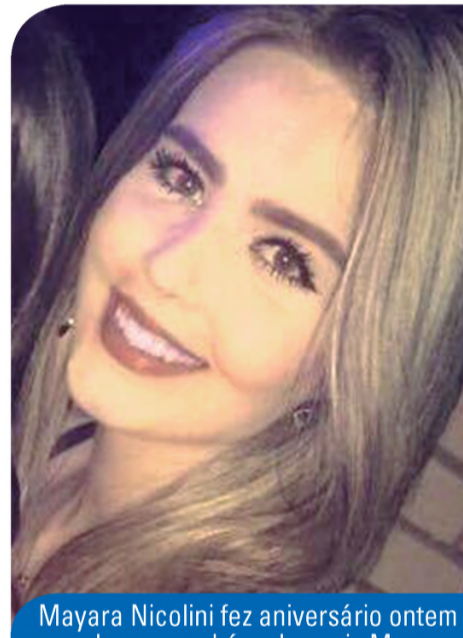
Fones: (14) 3263-5404
99703-5953 / 98158-0105
Lençóis Paulista - SP



FOTO: STUDIO A

Antonia completou 11 meses



FOTO: STUDIO A

Benjamim completou 5 meses



FOTO: STUDIO A

Davi completou 2 meses

Gráfica Damasceno

- CARTÃO DE VISITA
- RECEITUÁRIO
- FLYERS
- ENVELOPES
- MARCA PÁGINA
- BLOCOS
- PAPEL TIMBRADO
- MALA DIRETA
- PANFLETOS
- CONVITES
- MA DE GELADERA
- ADESIVOS
- ENCADERNAÇÃO
- PLASTIFICAÇÃO
- XEROX
- IMPRESSOS EM GERAL

(14) 3264.6610 / 3264.5894
98143.3274 / 99146.8124
graficadamasceno2015@gmail.com

RUBINHO ESTOFADOS

Reforma de estofados em geral, trabalhamos para o seu conforto

ACEITAMOS CARTÕES

3264.8163
3264.7318 / 99781.7519

Av. Nações Unidas, 230
Núcleo - Lençóis Pta./SP

ASSINE O ECO
UM SENHOR JORNAL.

O ECO
UM SENHOR JORNAL.

Um Senhor Jornal também no digital!

Acesse o novo site do ECO
jornaloeco.com.br

ASSINE O ECO
UM SENHOR JORNAL.

HOT 107 FM

SNAPCHAT DA SUUUA HOT!

Veja os bastidores, curiosidades, momentos engraçados e tudo o que você mais curte no universo da Hot!

Adicione agora: **radiohot107**

curta nossa página /radiohot107

radiohot107

chegou!

O DELICIOSO HAMBÚRGUER DE CARNE BOVINA 56g DA FRIGOL. EXPERIMENTE!

Frigol
Alimenta sua vida

www.frigol.com.br **frigoloficial**

"A vida do viajante"

FOTO: DIVULGAÇÃO



Para não dizer que não falei da tocha, em seu rezeamento pelas cidades brasileiras, a música que embala todos os seus percursos é "A vida do viajante", uma parceria de Hervé Cordovil e Luiz Gonzaga, lançada e immortalizada na voz do rei do baião, o mestre Gonzagão, em 1953. Com a atual releitura que teve a participação de Sorriso Maroto, Marcelo Jenecci, Luan Forró Estilizado, Roberta Sá, César Menotti e Fabiano, MC Koringa e Banda Malta, a ideia foi unir gêneros distintos num passeio pela música brasileira do samba ao sertanejo. Parece que ela foi escrita para o rezeamento da tocha e Luiz Gonzaga previu que os jogos seriam aqui, brinca Mario Miranda, diretor de comunicação do comitê organizador Rio 2016. Interessante que a tocha passou pela nossa região justamente no aniversário de morte de um dos autores da música - tema, o mineiro Hervé Cordovil, compositor, pianista e maestro que faleceu em 16 de julho de 1979. Entre tantas releituras desse clássico da música brasileira, a que mais marcou nos últimos anos foi a gravação do músico Lenine, que fez parte da trilha sonora da novela global "América", em 2005.

A vida do viajante (Luiz Gonzaga / Hervé Cordovil)

Minha vida é andar por este país
Pra ver se um dia descanso feliz
Guardando as recordações
Das terras onde passei
Andando pelos sertões
E dos amigos que lá deixei

Chuva e sol
Poeira e carvão
Longe de casa
Sigo o roteiro
Mais uma estação
E a alegria no coração

Minha vida é andar por esse país
Pra ver se um dia descanso feliz
Guardando as recordações
Das terras onde passei
Andando pelos sertões
E dos amigos que lá deixei

Mar e terra
Inverno e verão
Mostre o sorriso
Mostre a alegria
Mas eu mesmo não
E a saudade no coração

Cultura

MOSTRA DE DANÇA

A Academia Passo a Passo apresenta na Casa da Cultura Prof.ª Maria Bove Coneglian neste final de semana o resultado do trabalho desenvolvido por seus alunos no primeiro semestre do ano. Hoje é a vez dos alunos dos cursos de ballet e jazz infantil; amanhã sobem ao palco os alunos dos cursos de ballet, jazz, street dance e acrobacias juvenil. As duas apresentações estão marcadas para às 19h. Os ingressos custam R\$ 5 e podem ser adquiridos com os alunos.

AGUDOS

Biblioteca comunitária recebe prêmio

Projeto "É Preciso Gostar de Ler" foi o vencedor do 6º Prêmio Ecofuturo

Da Redação

A Biblioteca Comunitária Prof.ª Maria Olivia Otero Artioli, de Agudos, ficou em primeiro lugar no 6º Prêmio Ecofuturo de Bibliotecas, que visa reconhecer o trabalho de promoção de leitura realizado nas mais de 100 bibliotecas comunitárias da Rede Ler É Preciso, implantadas pelo Instituto Ecofuturo em parceria com a



FOTO: DIVULGAÇÃO

OLHAR ATENTO - Projeto estimula o gosto pela leitura nas crianças

iniciativa privada, poder público e comunidade. O projeto premiado foi "É Preciso Gostar de Ler", por meio do qual alunos da rede municipal foram introduzidos no mundo da leitura e estimulados a desenvolver o gosto pelos livros.

Os projetos vencedores foram selecionados por um júri formado pela equipe do Ecofuturo e especialistas nas áreas de educação, leitura e biblioteconomia que, entre outros critérios, analisaram o planejamento de

MÚSICA

Supla se apresenta hoje no Cateretê

Show traz os sucessos dos 30 anos de carreira do cantor

Elton Laud

O Cateretê Chou Bar recebe neste sábado (23), a partir das 23h30, o cantor Supla, que apresenta ao público de Lençóis Paulista e região o show em

comemoração aos seus 30 anos de carreira, tocando os seus maiores sucessos, como "Garota de Berlin", "Humanos" e "Metralhar e não morrer", da época da banda Tokio, e "Pisa em mim", "Encoleirado", "Japa Girl" e "Charada Brasileiro", de sua carreira solo.

As reservas de mesas para o evento podem ser feitas pelos telefones (14) 9 9761-1693 / 9 8122-7015 / 9 9133-4015. Os ingressos podem ser adquiridos no próprio Cateretê ou na Silva Store, onde, aliás, Supla

realiza uma tarde de autógrafos do livro "Supla - Crônicas e fotos do Charada Brasileiro", a partir das 15h de hoje. Mais informações podem ser obtidas através dos mesmos contatos ou na página do bar no Facebook. O Cateretê fica na Rua Lafayette Müller Leal, 1271, no Jardim América.

PAPITO - Supla sobe ao palco do Cateretê neste sábado, a partir das 23h30



FOTO: DIVULGAÇÃO



FOTO: DIVULGAÇÃO

EXPOSIÇÃO - A Casa da Cultura Prof.ª Maria Bove Coneglian recebe entre os dias 29 de julho e 13 de agosto uma exposição composta por diversas telas à óleo feitas pela psicoterapeuta e artista plástica Silvia Jacon Bolen, que é lençoense, mas reside há 19 anos em Viena, na Áustria. Batizada de "Luz, Mais Luz!", a exposição explora variedades de tons, luz e sombra em quadros que retratam diversos temas cotidianos. A abertura será a partir das 19h do dia 29, no auditório da Casa da Cultura, com a participação do Coral Zillo Lorenzetti.



Sucessos nas paradas

de 07/07 a 13/07

TOP 5 DAS RÁDIOS

↑ subiu ↓ caiu = manteve * estreou



Nacional

- 1º - **Medo Bobo** (1 ↑)
Maiara e Maraisa
- 2º - **Eu, Você, o Mar e Ela** (1 ↓)
Luan Santana
- 3º - **50 Reais** (=)
Naiara Azevedo (part. Maiara e Maraisa)
- 4º - **Que Pena que Acabou** (=)
Gustavo Lima
- 5º - **Pronto Falei** (1 ↑)
Eduardo Costa

TOP 5 DE DOWNLOADS



- 1º - **Ao Vivo em Goiânia**
Maiara & Maraisa (2 ↑)
Lançado em 2016
Sertanejo
Contém 18 músicas
54 minutos de duração

- 2º - **Marília Mendonça**
Marília Mendonça (4 ↑)
- 3º - **Como Sempre Feito. Nunca (ao vivo)**
Jorge & Mathaus (1 ↑)
- 4º - **Bar das Coleguinhas**
Simone & Simaria (•)
- 5º - **Brothers In Arms**
Dire Straits (85 ↑)



Internacional

- 1º - **One Dance** (1 ↑)
Drake (Feat. Kyla & Wizkid)
- 2º - **This Is What You...** (1 ↓)
Calvin Harris (Feat. Rihanna)
- 3º - **Sorry** (5 ↑)
Beyoncé
- 4º - **Work From Home** (=)
Fifth Harmony (Feat. Ty Dolla \$ign)
- 5º - **Work** (2 ↓)
Rihanna (Feat. Drake)

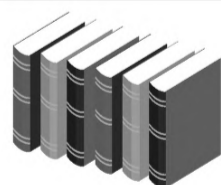

Espaço Literário

LANÇAMENTO DA SEMANA

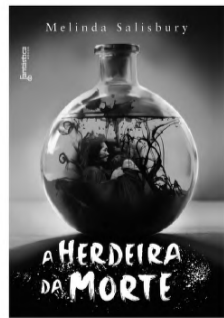

A Herdeira da Morte

Melinda Salisbury | Rocco | Ficção | 320 p.

Sinopse: A jovem Twylla é evitada por todos na corte da rainha Helevys. Por conta de um trágico dom ela é usada como seu carrasco pessoal, sendo forçada a executar seus traidores. Sua vida solitária sofre uma reviravolta quando se apaixona por um guarda recém-chegado ao castelo, mas, no desenrolar da trama, precisará escolher entre salvar o reino da crueldade da rainha ou trocar tudo por um trágico amor.

LIVROS MAIS RETIRADOS NA BMOL DE 04/07 A 09/07

- 1º - Diário de um banana: dias de cão
Jeff Kinney
- 2º - Diário de um banana: as memórias de Greg Heffley
Jeff Kinney
- 3º - Fala sério, amiga!
Thalita Rebouças
- 4º - Diário de um banana: caindo na estrada
Jeff Kinney
- 5º - Minha vida fora de série: 2ª temporada
Paula Pimenta

- 6º - O senhor dos anéis: a sociedade do anel
J. R. R. Tolkien
- 7º - Admirável mundo novo
Aldous Huxley
- 8º - Como eu era antes de você
Jojo Moyes
- 9º - Diário de uma garota nada popular: histórias de uma estrela de TV nem um pouco famosa
Rachel Renée Russell
- 10º - Diário de uma garota nada popular: histórias de uma pop star nem um pouco talentosa
Rachel Renée Russell



FOTO: ELTON LAUD/O ECO

JUNTOS - Na última quinta-feira (21), na Casa da Cultura Prof.ª Maria Bove Coneglian, o grupo de dança Street Star realizou a estreia do festival "Juntos - uma realidade necessária", sua mais recente produção. O espetáculo, que aborda uma série de questões sociais que dão continuidade ao festival "Você não está sozinho" - produzido no ano passado - encerrou uma série de quatro apresentações que o grupo realizou desde a segunda-feira, com os festivais "O Fantástico Mundo do Hip Hop", "Versão Brasileira" e "Em um Momento Djavam".

Entretenimento

SERTANEJO

Lançamento da festa de Barretos junta a nova e a velha guarda do sertanejo

Evento aconteceu na quarta-feira no Vila Country, em São Paulo; Simone e Simaria abriram a festa

Da Redação

A dupla Simone e Simaria, um dos destaques atuais da música sertaneja, fez uma grande festa no lançamento da 61ª Festa do Peão de Barretos, que aconteceu na noite desta quarta-feira (20), no Vila Country em São Paulo. No palco com as duas coleguinhas, também estavam Fernando e Sorocaba, Thaeme, Felipe Araújo, Milionário e Marciano (juntos) e Bruno e Barreto também cantaram para o público.

A 61ª Festa do Peão de Barretos começa dia 18 de agosto e vai até o dia 28 com cerca de 48 apresentações musicais. O evento este ano tem como objetivo juntar várias gerações do sertanejo.

Donas da festa de lançamento, Simone e Simaria vão estreiar em Barretos, a 438 quilômetros da capital paulista, logo na primeira noite, no dia 18 de agosto. Ansiosas, elas garantem que vão mostrar tudo o que o público quer ver.

"Estou tremendo muito, nem começou a festa e eu já estou morrendo. Barretos é uma festa muito importan-

te e saber que vamos fazer parte de um evento que todo mundo sonha em estar ali não tem como ficar calma. Mas vamos levar o que o povo gosta, não temos muito que inventar, buscamos referências no mercado e nos atualizamos", contaram as irmãs.

O novato Felipe Araújo, de apenas 21 anos, cantou na festa de lançamento e também vai estreiar no palco de Barretos. "Sempre sonhei em estar em Barretos, meu pai desde criança sonhava em ir à festa, mas ele dizia que era mais fácil o homem ir para a lua do que ele ir para lá, então é uma realização do meu sonho e do meu pai. Vou me emocionar muito".

Thaeme contou que já cantou algumas vezes no rodeio, mas que será a primeira vez também de seu parceiro Thiago. "Sempre é maravilhoso estar em Barretos, é um show diferente mesmo. Eu já cantei duas vezes, mas o Thiago irá pela primeira vez. Ele falou que está tenso, ansioso".

No time dos veteranos, Zezé Di Camargo e Luciano voltam à festa após quatro anos como os embaixadores



SEGURA PEÃO - Simone e Simaria comparecem ao lançamento da 61ª edição da Festa do Peão de Barretos, que acontece entre os dias 18 e 28 de agosto

do evento. "A gente foi muitas vezes, então foi bacana dar um tempo", disse Zezé. "Falei que a gente só voltava quando fossemos homenageados", brincou Luciano.

Com 25 anos de carreira, a dupla consegue transitar entre o tradicional e o atual. "Temos 25 anos de sucesso, mas somos atuais, a gente se mantém", explicou Luciano.

E se a tradição se mantém entre os novatos e veteranos, os cantores Milionário e Marciano continuam no projeto "As Lendas" e devem emocionar o público com o sertanejo de mais de 40 anos de carreira.

"Tenho 40 e o Milionário 45 anos, mas cantar em Barretos continua sendo um sonho, se não

cantar em Barretos não consagrou a carreira", disse Marciano. "Com 40 anos de carreira a gente acha que já viveu tudo e aprendeu tudo, mas quando a gente escuta um trabalho novo vê que não aprendemos tanto assim, a gente começa a abrir a cabeça e aprender muito com eles", explicou.

A ideia de juntar os dois cantores da "velha guarda" veio de Sorocaba e eles demonstram felicidade por serem considerados uma lenda por todos os novos cantores.

"O Sorocaba jogou quatro nomes, escolhemos 'As Lendas' e estamos aí, felizes e satisfeitos. Muito bom ser considerado uma lenda", disse Milionário, que encerra a festa no dia 28 de agosto ao lado do novo parceiro.

COMIC

JUSTIÇA

Adriana Esteves volta à tela da TV para sofrer, e bota sofrimento nisso: Fátima, empregada doméstica que vai presa por falsa acusação de tráfico, é uma das figuras-chave de Justiça, série de Manuela Dias, com direção-geral de José Luiz Villamarim, que estreia em agosto, na Globo.

Sem "Star Wars", San Diego Comic-Con aposta em "Esquadrão Suicida"

Feira é considerada o maior evento pop do mundo; neste ano, DC Comics deve ter destaque

TELONA - Arlequina, uma das personagens do Esquadrão Suicida



Da Redação

"Star Wars" foi uma das grandes estrelas do evento em 2015, mas dessa vez ficou de fora da San Diego Comic-Con, maior convenção de cultura pop do mundo, que começou nesta quarta (20) e vai até domingo, na cidade do sul da Califórnia. Apesar de o spin-off "Rogue One" estar para ser lançado este ano, a Lucasfilm já discutiu detalhes dele na Star Wars Celebration -- e optou por debutar lá o trailer em que aparece o temido vilão Darth Vader.

Quem também optou por passar essa Comic-Con foi a Fox, que no ano passado fez barulho com "Deadpool". Segundo o

site The Wrap, a empresa temia que os conteúdos apresentados pudessem ser pirateados, como ocorreu em 2015.

Mas os fãs de quadrinhos não precisam se preocupar: a Marvel retorna para a convenção, após ter pulado 2015. Serão apresentados "Guardiões da Galáxia 2", continuação do sucesso de 2014, e "Doutor Estranho", novo personagem do Universo Cinematográfico da Marvel, interpretado por Benedict Cumberbatch.

Fechando o time dos quadrinhos, a DC/Warner trará seu "Esquadrão Suicida", um dos lançamentos mais aguardados do ano, e "Mulher Maravilha", que está previsto para 2017.

NOVELAS

ÊTA MUNDO BOM

Segunda - Araújo explica a Anastácia como falsificou sua assinatura com Sandra. Josias propõe que Zé dos Porcos se case com Sarita, mas o rapaz afirma que ama Mafalda.

Terça - Araújo teme ser preso caso testemunhe contra Sandra. Filomena pede que Cunegundes não interfira na vida amorosa de Mafalda. Candinho aconselha Zé dos Porcos a lutar por Mafalda.

Quarta - Cunegundes obriga Mafalda a noivar com Romeu e Filomena se incomoda. Narcisca descobre que Tobias cozinhava em nome de Emma, e Lauro dispensa a empresária.

Quinta - Eugênio, pai de Leandro, conhece Aninha e convida Maria para uma conversa. Mafalda decide se unir a Romeu mesmo sem amá-lo. Paulina anuncia que colocou o dancing à venda.

Sexta - Dantas aconselha Anastácia a considerar um acordo com Sandra. Maria e Celso explicam a Eugênio que ele poderá visitar Aninha sempre que desejar ver a neta.

Sábado - Haroldo aceita o acordo com Sandra para sanar suas dividas de jogo. Quitéria alerta Maria sobre o novo plano de Sandra. Pancrácio afirma que pode encontrar Ernesto e seu novo cúmplice.

HAJA CORAÇÃO

Segunda - Apolo se sente traído ao ouvir de Tancinha que Beto a beijou e cancela o casamento. Carmela grava a discussão entre Tancinha e Apolo e envia para Beto.

Terça - Camila e Lucrécia conseguem sair ilesas da explosão planejada por Leozinho. Jéssica tenta se desculpar quando Felipe a repreende por ter deixado Shirlei trabalhar sem se alimentar.

Quarta - Adriana alerta Beto, dizendo que ele pode prejudicar Tancinha. Francisca decide acompanhar Giovanni até a delegacia. Giovanni não entende quando Enéas o chama de assassino.

Quinta - Bruna engana Camila dizendo a fotógrafa que só quis protegê-la de Giovanni. Leozinho promete a Agilson que convencerá Fedora a lhe dar um cargo no Grand Bazaar caso ele o deixe em paz com a esposa.

Sexta - Apolo diz a Adriana que aceita viajar para os Estados Unidos. Rodrigo defende Francisca das ofensas de Elias, que o agride. Rebeca surge no Grand Bazaar para esclarecer se Aparício é mesmo rico.

Sábado - Apolo não cede às tentativas de reconciliação de Tancinha. O plano de Fedora para chamar a atenção para si sensibiliza as redes sociais e ela consegue reativar seu perfil na internet.

VELHO CHICO

Segunda - Santo, Beatriz e Bento lideram um levante popular na Câmara dos Vereadores. Afrânio e Carlos relata as ações de Afrânio e Carlos quando se preocupam. Miguel e Olívia conversam sobre seus sentimentos.

Terça - Tereza confronta Afrânio sobre seus planos contra a cooperativa. Cícero relata as ações de Afrânio e Carlos para Encarnação. Sophie pensa em sair da casa de Santo, mas Miguel não acompanha os planos da namorada.

Quarta - Santo não vê a carta de Tereza, mas confessa que já não ama Luzia. Piedade se preocupa com o sofrimento de Luzia. Tereza enfrenta Afrânio e revela que não quer continuar casada com Carlos.

Quinta - Beatriz questiona Bento sobre sua relação com Martim. Luzia rejeita as investidas de Carlos. Tereza garante a Cícero que não deixará a fazenda. Dalva questiona Cícero sobre seus sentimentos por ela.

Sexta - Iolanda discute com Afrânio e Carlos. Miguel negocia os produtos da cooperativa com o comprador estrangeiro ao telefone. Carlos manipula Afrânio. Miguel consegue fechar a venda das frutas e todos comemoram.

Sábado - Cícero flagra Tereza com Santo e ameaça o rival. Piedade tem um mau pressentimento. Santo volta para casa e tranquiliza sua família. Tereza conversa com Cícero sobre o ataque dele a Santo.

LAZER E PASSATEMPO

CRUZADINHA

Jornal argentino	Tipo de jogo de cartas	Município baiano do metrô de São Paulo	Bioma do mico-leão-dourado, da capivara e do bicho-pregueira
É dada ao estudante pobre que pretende fazer o vestibular	Complexo (7), tipo de obra para o Rio		Sinal aritmético
Cantor de "Aquele Abraço"	Moeda, em inglês	Moeda, em inglês	Moeda, em inglês
Santidade; percepção	Moeda, em inglês	Moeda, em inglês	Moeda, em inglês
Subdivisão do parágrafo	Moeda, em inglês	Moeda, em inglês	Moeda, em inglês
Liga metálica da indústria naval	Moeda, em inglês	Moeda, em inglês	Moeda, em inglês
Cumprimento militar	Moeda, em inglês	Moeda, em inglês	Moeda, em inglês
Madeira usada em escultura	Moeda, em inglês	Moeda, em inglês	Moeda, em inglês
A melhor defesa (dito)	Moeda, em inglês	Moeda, em inglês	Moeda, em inglês
Gato, em inglês	Moeda, em inglês	Moeda, em inglês	Moeda, em inglês

SOLUÇÃO

1	2	3	4	5	6	7	8	9	10	11	12
V	N	I	S	S	O	H	A	N	I		
C	H	N	L	C	J	V	C				
I	I	V	E	N	E	N	X	O			
D	V	H	E	O	V	L	V				
O	T	E	C	O	Z	E	L				
H	W	O	I	V	O	H	O	C			
I	N	L	O	A	V	O					
Y	I	C	N	E	N	I	N	O	C		
L	H	V	J	L	I	V					
S	T	S	I	E	H	O	O	V			
E	V	H	E	S	O	S	I	C	N	I	
H	N	L	J	D	E	E					
O	H	V	N	O	S	N	E	S			
L	I	O	I	H	E	R	T	I	G		
J		W	C								

HORÓSCOPO 24/07 A 30/07



ÁRIES - Você pode se sentir mais forte e confiante, ariano! Ótima oportunidade para resgatar a autoconfiança e fazer tudo que precisa ser feito. Isso inclui pequenas e grandes mudanças em sua vida. Semana positiva para os assuntos afetivos.



LEÃO - Pode se soltar sem medo de ser feliz, leonino. Porém, esteja preparado para possíveis imprevistos ou mudanças nos planos. Sua criatividade vai ajudar em qualquer situação, mas é bom se manter flexível.



SAGITÁRIO - É sua chance de colocar a vida em ordem, sagitariano. O céu tem dado essas oportunidades porque você está num dos anos mais importantes da sua vida e precisa ter foco se quer que dê tudo certo.



TOURO - É mesmo uma fase mais estável pra você, taurino! Com exceção de alguns assuntos familiares que podem demandar atenção e atitude, mas que com criatividade e diálogo também podem ser superados e resolvidos.



VIRGEM - É uma semana bem positiva para equilibrar suas emoções, virginiano. Relaxe e vá em frente, porque é momento de sorte, oportunidades e muita abertura para o que quiser fazer. Dias de mais sorte e estabilidade no amor.



CAPRICÓRNIO - É uma boa semana pra cuidar mais de você, capricorniano. Isso inclui o visual e a saúde. bons dias para mudar hábitos, começar ou intensificar um esporte, começar uma dieta e fazer tudo que faça com que você se sinta melhor.



GÊMEOS - Vá em frente, geminiano, a semana promete novidades e ao mesmo tempo as respostas que você tanto espera. Alias, são dias movimentados em termos de assuntos e notícias.



LIBRA - Ótima semana para encontrar amigos e familiares, librianos. Alias, os assuntos familiares pedem mais atenção. Isso pode ser por conta de algum problema ou imprevisto.



AQUÁRIO - Você terá dois focos essa semana, aquariano: amor e trabalho. No amor, o céu pede mais compreensão e diálogo, e que você possa afinar os objetivos em todas as parcerias.



CÂNCER - Ótimos dias para acertar as contas, canceriano. Importante aproveitar para verificar como anda essa parte da sua vida, fazer contas, ver quanto você tem guardado e quanto precisa para fazer tudo que deseja. Dias importantes para os investimentos, compras e aquisições.



ESCORPIÃO - Os outros tendem a ouvir mais o que você diz, escorpiano, e você deve aproveitar para contar suas ideias e fazer alguns contatos. O céu está especialmente favorável para os assuntos profissionais, com promessa de bons negócios e conversas.



PEIXES - É um momento bem importante e positivo para o trabalho, pisciano. Tente não se sentir tão inseguro: confie mais no que sente e na sua criatividade. Bons dias para estar com as pessoas, seja em atividades sociais, ou com seus amigos.

Tá na **Rede**
A semana nas
Redes Sociais

Coluna do

Castelo

CRISTIANO CASTELHANO



Olha o Zé!

SIMPATIA. A DUPLA ZÉ HENRIQUE E GABRIEL



EMOÇÃO

CONDUTORES DA TOCHA OLÍMPICA,
EM LENÇÓIS PAULISTA



+OZZY

CAROL, OZZMOSIS E PABLO

Ah, a noite...



ANA LUIZA
VASCONCELOS



DANIELA
DENIZ



Selfie

LILLIANY
NASCIMENTO



Editorial

BIANCA LINI



RICARDO E THIAGO



NO FOCO

ANTONIELLE
BIASSIO



MARIANA
LEÃO



GEOVANA
LINHARES



PARABÉNS!

MUITA DESCONTRAÇÃO E MUITOS AMIGOS REUNIDOS
EM COMEMORAÇÃO A MAIS UM ANIVERSÁRIO DE
LETÍCIA ANDREOTTI, NO ÚLTIMO DIA 17



Agora em
Lençóis
Paulista!

**Coxinha
do CHEF**

Coxinhas
com sabores
diferenciados



Venha
conferir!

Rua Dr. Antonio Tedesco, nº 259 - Centro - Fone: (14) 3264-2500

Exames Laboratoriais e Hormonais

acesse nosso site:
www.hemolablp.com.br

Rua Geraldo P. de Barros, 157
tel.: 14.3263 2324

Hemolab
LABORATÓRIO DE ANÁLISES CLÍNICAS

-Manutenção preventiva e corretiva do sistema de combate a incêndio e centrais de G.L.P.
-Emissão de A.R.T. e laudo de estanquidade

GasHidro (14) 3264.5600

Av. Prof. Jácomo Nicolau Paccola, 261
Lençóis Paulista - SP

Manutenção GLP e Hidrantes

CAMPEÃO
Produtos Agropecuários

Agora em novo endereço para melhor atender:

Rua Piedade, 627
Centro - Lençóis Pta.
Fone: (14) 3264-8317

CAMPEÃO
CLÍNICA VETERINÁRIA

Médicos Veterinários:
Murilo Martins Tagliatela e Simoni Capelari de Souza

Quer ganhar ingressos para os shows da GRAND EXPO BAURU?

Que tal assistir aos shows e ainda ter a chance de conhecer seu artista favorito?

Confira o regulamento no site.

Para participar, cadastre-se
venturafm.com.br/expobauru

EXPO BAURU 2016

ventura fm 90.1

Sorteios durante a programação.



FOTO: ARQUIVO PESSOAL

MISSÃO

O novo presidente do Rotary Club de Lençóis Paulista, Daniel Ghirotti fez aniversário dia 21 de julho. A esposa Regiane e a filha Alice desejam felicidades!



FOTO: ARQUIVO PESSOAL

BRAVA GENTE

A família Petenazzi realizou no último dia 16 de julho, no Espaço Lazer, da Zilor, uma grande festa para os seus integrantes. Tudo no bom e tradicional estilo italiano!



FOTO: ARQUIVO PESSOAL

Publicado por Associação Hospital Nossa Senhora da P...
1.194 visualizações

NA REDE



FOTO: ARQUIVO PESSOAL

IDADE NOVA

O jovem Marcus Vitor Toledo completou ontem, dia 22 de julho, mais um ano de vida. Ele recebe os parabéns da namorada Maria Luisa, dos amigos e de toda a família.



FOTO: ARQUIVO PESSOAL

NIVER

Para ajudar na venda das adesões do 1ª Costela de Chão Beneficente Hospital Nossa Senhora da Piedade, que acontece no domingo, 31, alguns funcionários fizeram um vídeo caseiro pedido a participação da comunidade. A iniciativa é boa e mostra que todos estão engajados nessa boa causa. Parabéns!

Shirley Prandini completa idade nova amanhã, dia 24 de julho. Ela recebe os parabéns dos amigos e de toda a família. Saúde e felicidade!

Dra Marisa Moretto Zillo Médica Dermatologista com registro de especialista 25667
CRM: 101.130

- Diagnóstico e tratamento de doenças da pele, cabelos e unhas
- Prevenção e tratamento de Câncer de Pele

Tratamentos Estéticos:

- Face: rugas, manchas, flacidez, cicatrizes de acne
- Tratamentos específicos para queda de cabelo
- Estrias e cicatrizes
- Rosácea e vasinhos na face

Convênios: **Unimed** e outros

Rua Geraldo Pereira de Barros, 398 - Centro - Lençóis Pta - (14) 3263-0466

Curso de **MAQUIAGEM** Descubra o talento que existe em você.

GRÁTIS
CURSO DE Permanente e Coloração de Cílios

Curso de **ESTÉTICA** Trabalhe em casa, a domicílio ou em salões de beleza.

GRÁTIS
CURSO DE Redução de Medidas

Curso de **DEPILAÇÃO** Faça seu próprio horário de trabalho.

GRÁTIS
CURSO DE Limpeza de pele

ÚLTIMAS VAGAS
Matricule-se já!

Rua Sete de Setembro, 963 - Centro - Lençóis Paulista
14 3264.6249 | 9 9659.6043
www.efac.com.br/lencoispaulista





Prefeitura Municipal de Lençóis Paulista



CN-SIFPM MUNICIPIO DE LENCOIS PAULISTA CONAM
 PREFEITURA MUNICIPAL
 Relatório Resumido da Execução Orçamentária
 Demonstrativo das Receitas e Despesas com Manutenção e Desenvolvimento do Ensino - MDE
 Orçamentos Fiscal e da Seguridade Social
 RREO - ANEXO 8 (LDB, art.72) Período de Referência: JANEIRO a JUNHO 2016 / BIMESTRE: MAIO-JUNHO R\$ 1,00

RECEITA RESULTANTE DE IMPOSTOS (caput do art.212 da Constituição)	Previsão Inicial	Previsão Atualizada (a)	Receitas Realizadas	
			Ate o Bimestre (b)	% (c)=(b/a)X100
1 - RECEITAS DE IMPOSTOS	22.618.000,00	25.481.707,16	13.767.206,80	54,02
1.1- Receita Resultante do Imp.s/ Propr.Predial e Ter.Urbana-IPTU	6.430.000,00	8.317.287,79	4.739.287,65	56,98
1.1.1- Imposto sobre a Propriedade Predial e Territorial Urbana - IPTU	5.480.000,00	7.365.977,46	5.243.032,48	71,17
1.1.2- Multas, Juros de Mora e Outros Encargos do IPTU	50.000,00	19.319,34	3.217,48	16,65
1.1.3- Dívida Ativa do IPTU	700.000,00	729.847,29	379.847,27	52,04
1.1.4- Multas, Juros de Mora, Atualização Monetária e Outros Encargos da Dívida Ativa do IPTU	200.000,00	202.143,70	115.091,43	56,93
1.1.5- (-) Deduções da Receita do IPTU			-1.001.901,01	0,00
1.2- Receita Resultante do Imp. s/ Transmissão Inter Vivos - ITBI	1.505.000,00	2.201.740,14	1.449.240,10	65,82
1.2.1- Imposto sobre a Transmissão Inter Vivos - ITBI	1.500.000,00	2.191.997,36	1.441.997,36	65,78
1.2.2- Multas, Juros de Mora e Outros Encargos do ITBI	5.000,00	9.447,04	7.149,56	75,68
1.2.3- Dívida Ativa do ITBI				
1.2.4- Multas, Juros de Mora, Atualização Monetária e Outros Encargos da Dívida Ativa do ITBI		295,74	295,74	100,00
1.2.5- (-) Deduções da Receita do ITBI			-202,56	0,00
1.3- Receita Resultante do Imp. s/ Serviços Qualquer Natureza-ISS	10.993.000,00	10.758.338,27	5.219.338,15	48,51
1.3.1- Imposto sobre Serviços de Qualquer Natureza - ISS	10.100.000,00	9.918.767,58	4.873.861,26	49,13
1.3.2- Multas, Juros de Mora e Outros Encargos do ISS	65.000,00	47.826,03	16.187,99	33,84
1.3.3- Dívida Ativa do ISS	510.000,00	447.501,07	192.501,01	43,01
1.3.4- Multas, Juros de Mora, Atualização Monetária e Outros Encargos da Dívida Ativa do ISS	318.000,00	344.243,59	225.993,56	65,64
1.3.5- (-) Deduções da Receita do ISS			-89.205,67	0,00
1.4- Receita Resultante do Imposto de Renda Retido na Fonte- IRRF	3.690.000,00	4.204.340,96	2.359.340,90	56,11
1.4.1- Imposto de Renda Retido na Fonte - IRRF	3.690.000,00	4.204.340,96	2.359.340,90	56,11
1.4.2- Multas, Juros de Mora e Outros Encargos do IRRF				
1.4.3- Dívida Ativa do IRRF				
1.4.4- Multas, Juros de Mora, Atualização Monetária e Outros Encargos da Dívida Ativa do IRRF				
1.4.5- (-) Deduções da Receita do IRRF				
1.5- Receita Res. do Imp. Territorial Rural-ITR(CF,art.153,p.4.,inc.III)				
1.5.1- Imposto de Renda Retido na Fonte - ITR				
1.5.2- Multas, Juros de Mora e Outros Encargos do ITR				
1.5.3- Dívida Ativa do ITR				
1.5.4- Multas, Juros de Mora, Atualização Monetária e Outros Encargos da Dívida Ativa do ITR				
1.5.5- (-) Deduções da Receita do ITR				
2 - RECEITAS DE TRANSFERÊNCIAS CONSTITUCIONAIS E LEGAIS	95.302.000,00	94.929.086,64	47.309.857,88	49,83
2.1- Cota-Parte FPM	31.327.000,00	30.170.844,75	14.343.305,64	47,54
2.1.1- Parcela referente a CF, art.159,I,alinea b	30.327.000,00	29.670.844,67	14.343.305,64	48,34
2.1.2- Parcela referente a CF, art.159,I,alinea d	500.000,00	250.000,04		
2.1.3- Parcela referente a CF, art.159,I,alinea e	500.000,00	250.000,04		
2.2- Cota-Parte ICMS	52.652.000,00	50.876.095,96	24.106.119,79	47,38
2.3- ICMS-Desoneração - L.C. No.87/1996	225.000,00	230.764,38	119.705,46	51,87
2.4- Cota-Parte IPI-Exportação	448.000,00	402.044,46	166.555,62	41,42
2.5- Cota-Parte ITR	850.000,00	549.786,25	49.732,75	9,04
2.6- Cota-Parte IPVA	9.800.000,00	12.699.550,84	8.524.438,62	67,12
2.7- Cota-Parte IOF-Ouro				
3 - TOTAL DA RECEITA IMPOSTOS (1+2)	117.920.000,00	120.410.793,80	61.077.064,68	50,72

RECEITAS ADICIONAIS PARA FINANCIAMENTO DO ENSINO	Previsão Inicial	Previsão Atualizada (a)	Receitas Realizadas	
			Ate o Bimestre (b)	% (c)=(b/a)X100
4 - RECEITA DA APLIC.FINANC.DE OUTROS RECURSOS DE IMPOSTOS VINC.AO ENSINO	10.000,00	5.652,07	652,05	11,53
5 - RECEITA DE TRANSFERÊNCIAS DO FNDE	5.523.400,00	6.123.442,40	3.361.742,14	54,89
5.1- Transferências do Salário-Educação	4.300.000,00	4.706.728,32	2.556.728,30	54,32
5.2- Transferências Diretas - PDDE	900,00	450,00		
5.3- Transferências Diretas - PNAE	1.103.000,00	1.111.560,10	560.060,00	50,38
5.4- Transferências Diretas - PNATE	33.500,00	35.751,93	19.001,89	53,14
5.5- Outras Transferências do FNDE		169.958,84	169.958,84	100,00
5.6- Aplicação Financeira dos Recursos do FNDE	86.000,00	98.993,21	55.993,11	56,56
6 - RECEITA DE TRANSFERÊNCIAS DE CONVENIOS	1.069.500,00	1.714.666,02	1.179.915,96	68,81
6.1- Transferências de Convenios	1.065.500,00	1.700.926,09	1.168.176,05	68,67
6.2- Aplicação Financeira dos Recursos de Convenios	4.000,00	13.739,93	11.739,91	85,44
7 - RECEITA DE OPERAÇÕES DE CRÉDITO				
8 - OUTRAS RECEITAS PARA FINANCIAMENTO DO ENSINO		467,66	467,66	100,00
9 - TOTAL DAS RECEITAS ADICIONAIS PARA FINANCIAMENTO DO ENSINO(4+5+6+7+8)	6.602.900,00	7.844.228,15	4.542.777,81	57,91

RECEITAS DO FUNDEB	Previsão Inicial	Previsão Atualizada (a)	Receitas Realizadas	
			Ate o Bimestre (b)	% (c)=(b/a)X100
10- RECEITAS DESTINADAS AO FUNDEB	18.860.400,00	18.860.400,00	9.461.971,32	50,16
10.1- Cota-Parte FPM Destinada ao FUNDEB (20% de 2.1.1)	6.065.400,00	6.065.400,00	2.868.660,97	47,29
10.2- Cota-Parte ICMS Destinada ao FUNDEB (20% de 2.2)	10.530.400,00	10.530.400,00	4.821.223,85	45,78
10.3- ICMS-Desoneração Destinada ao FUNDEB (20% de 2.3)	45.000,00	45.000,00	23.941,08	53,20
10.4- Cota-Parte IPI-Exportação Destinada ao FUNDEB (20% de 2.4)	89.600,00	89.600,00	33.311,14	37,17
10.5- Cota-Parte ITR ou ITR Arrec.Destinados ao FUNDEB(20% de 1.5 +2.5)	170.000,00	170.000,00	9.946,48	5,85
10.6- Cota-Parte IPVA Destinada ao FUNDEB (20% de 2.6)	1.960.000,00	1.960.000,00	1.704.887,80	86,98
11- RECEITAS RECEBIDAS DO FUNDEB	29.650.000,00	31.513.931,25	16.688.931,23	52,95
11.1- Transferências de Recursos do FUNDEB	29.500.000,00	31.285.538,27	16.535.538,25	52,85
11.2- Complementação da União ao FUNDEB				
11.3- Receita de Aplicação Financeira dos Recursos do FUNDEB	150.000,00	228.392,98	153.392,98	67,16
12- RESULTADO LÍQUIDO DAS TRANSFERÊNCIAS DO FUNDEB (11.1-10)	10.639.600,00	12.425.138,27	7.073.566,93	56,92

DESPESAS DO FUNDEB	Dotação Inicial	Dotação Atualizada (d)	Despesas Empenhadas		Despesas Liquidadas		INSCRITAS EM RESTOS A PAGAR NÃO PROCESSADOS (i)
			Ate o Bimestre (e)	% (f)=(e/d)x100	Ate o Bimestre (g)	% (h)=(g/d)x100	
13- PAGAMENTO DOS PROFISSIONAIS DO MAGISTERIO	*	*	21.333.650,33	*	9.488.696,79	*	
13.1- Com Educação Infantil	*	*	6.526.821,57	*	2.755.942,65	*	
13.2- Com Ensino Fundamental	*	*	14.806.828,76	*	6.732.754,14	*	
14- OUTRAS DESPESAS	*	*	7.613.330,05	*	4.474.784,36	*	
14.1- Com Educação Infantil	*	*	2.629.652,68	*	1.715.363,56	*	
14.2- Com Ensino Fundamental	*	*	4.983.677,37	*	2.759.420,80	*	
15- TOTAL DAS DESPESAS DO FUNDEB (13+14)	*	*	28.946.980,38	*	13.963.481,15	*	

DEDUÇÕES PARA FINS DE LIMITE DO FUNDEB	VALOR	
16- RESTOS A PAGAR INSCRITOS NO EXERCÍCIO SEM DISPONIBILIDADE FINANCEIRA DE RECURSOS DO FUNDEB		0,00
16.1- FUNDEB 60%		0,00
16.2- FUNDEB 40%		0,00
17- DESPESAS CUSTEADAS COM O SUPERÁVIT FINANCEIRO, DO EXERCÍCIO ANTERIOR, DO FUNDEB		0,00
17.1- FUNDEB 60%		0,00
17.2- FUNDEB 40%		0,00
18- TOTAL DAS DEDUÇÕES CONSIDERADAS PARA FINS DE LIMITE DO FUNDEB (16 + 17)		0,00

CONTINUA NA PÁGINA C2



Prefeitura Municipal de Lençóis Paulista



CONTINUAÇÃO DA PÁGINA C1

INDICADORES DO FUNDEB				VALOR			
19-	TOTAL DAS DESPESAS DO FUNDEB PARA FINS DE LIMITE (15 - 18)			13.963.481,15			
19.1-	Mínimo de 60% do FUNDEB na Remuneracao do Magisterio (13 - (16.1 + 17.1))/(11) X 100%			56,86 %			
19.2-	Máximo de 40% em Despesa com MDE, que nao Remuneracao do Magisterio (14 - (16.2 + 17.2))/(11) X 100%			26,81 %			
19.3-	Máximo de 5% nao Aplicado no Exercício (100 - (19.1 + 19.2))%			16,33 %			
CONTROLE DA UTILIZACAO DE RECURSOS NO EXERCICIO SUBSEQUENTE				VALOR			
20-	RECURSOS RECEBIDOS DO FUNDEB EM 2015 QUE NAO FORAM UTILIZADOS						
21-	DESPEAS CUSTEADAS COM O SALDO DO ITEM 20 ATE O 1o. TRIMESTRE DE 2016						
MANUTENCAO E DESENVOLVIMENTO DO ENSINO - DESPEAS CUSTEADAS COM A RECEITA RESULTANTE DE IMPOSTOS E RECURSOS DO FUNDEB							
RECEITAS COM ACOES TÍPICAS DE MDE	Previsao Inicial	Previsao Atualizada (a)	Receitas Realizadas				
			Ate o Bimestre (b)	% (c)=(b/a)X100			
22- IMPOSTOS E TRANSFERENCIAS DESTINADAS A MDE (25% de 3)	29.480.000,00	30.102.698,45	15.269.266,17	50,72			
DESPEAS COM ACOES TÍPICAS DE MDE	Dotacao Inicial	Dotacao Atualizada (d)	Despesas Empenhadas		Despesas Liquidadas		INSCRITAS EM RESTOS A PAGAR NAO PROCESSADOS (i)
			Ate o Bimestre (e)	% (f)=(e/d)x100	Ate o Bimestre (g)	% (h)=(g/d)x100	
23- EDUCACAO INFANTIL	*	*	13.933.440,15	*	7.439.615,21	*	
23.1- Creche	*	*	7.107.012,99	*	4.357.711,45	*	
23.1.1- Despesas Custeadas com Recursos do FUNDEB	*	*	3.300.731,13	*	1.968.296,38	*	
23.1.2- Despesas Custeadas com Outros Recursos de Impostos	*	*	3.806.281,86	*	2.389.415,07	*	
23.2- Pre-Escola	*	*	6.826.427,16	*	3.081.903,76	*	
23.2.1- Despesas Custeadas com Recursos do FUNDEB	*	*	5.855.743,12	*	2.503.009,83	*	
23.2.2- Despesas Custeadas com Outros Recursos de Impostos	*	*	970.684,04	*	578.893,93	*	
24- ENSINO FUNDAMENTAL	*	*	24.517.421,17	*	12.603.786,13	*	
24.1- Despesas Custeadas com Recursos do FUNDEB	*	*	19.790.506,13	*	9.492.174,94	*	
24.2- Despesas Custeadas com Outros Recursos de Impostos	*	*	4.726.915,04	*	3.111.611,19	*	
25- ENSINO MEDIO							
26- ENSINO SUPERIOR							
27- ENSINO PROFISSIONAL NAO INTEGRADO AO ENSINO REGULAR							
28- OUTRAS	*	*	1.621.733,94	*	850.948,10	*	
29- TOTAL DESPEAS COM ACOES TÍPICAS DE MDE (23+24+25+26+27+28)	*	*	40.072.595,26	*	20.894.349,44	*	
DEDUCOES CONSIDERADAS PARA FINS DE LIMITE CONSTITUCIONAL				VALOR			
30-	RESULTADO LIQUIDO DAS TRANSFERENCIAS DO FUNDEB = (12)			7.073.566,93			
31-	DESPEAS CUSTEADAS COM A COMPLEMENTACAO DO FUNDEB NO EXERCICIO						
32-	RECITA DE APLICACAO FINANCEIRA DOS RECURSOS DO FUNDEB ATE O BIMESTRE = (50.h)			153.392,98			
33-	DESPEAS CUSTEADAS COM O SUPERAVIT FINANCEIRO, DO EXERCICIO ANTERIOR, DO FUNDEB			0,00			
34-	DESPEAS CUSTEADAS COM O SUPERAVIT FINANCEIRO, DO EXERCICIO ANTERIOR, DE OUTROS RECURSOS DE IMPOSTOS			0,00			
35-	RESTOS A PAGAR INSCRITOS NO EXERC. SEM DISPONIBILIDADE FINANCEIRA DE RECURSOS DE IMPOSTOS VINCULADOS AO ENSINO 4.			0,00			
36-	CANCELAMENTO, NO EXERCICIO, DE RESTOS A PAGAR INSCRITOS COM DISPONIBILIDADE FINANCEIRA DE RECURSOS DE IMPOSTOS VINCULADOS AO ENSINO = (46 g)			0,00			
37-	TOTAL DAS DEDUCOES CONSIDERADAS PARA FINS DE LIMITE CONSTITUCIONAL (30+31+32+33+34+35+36)			7.226.959,91			
38-	TOTAL DAS DESPEAS PARA FINS DE LIMITE ((23+24) - (37))			12.816.441,43			
39-	MINIMO DE 25% DAS RECEITAS RESULTANTES DE IMPOSTOS EM MDE 5. [(38)/(3)] X 100%			20,98 %			
OUTRAS INFORMACOES PARA CONTROLE							
OUTRAS DESPEAS CUSTEADAS COM RECEITAS ADICIONAIS PARA FINANCIAMENTO DO ENSINO	Dotacao Inicial	Dotacao Atualizada (d)	Despesas Empenhadas		Despesas Liquidadas		INSCRITAS EM RESTOS A PAGAR NAO PROCESSADOS (i)
			Ate o Bimestre (e)	% (f)=(e/d)x100	Ate o Bimestre (g)	% (h)=(g/d)x100	
40- DESPEAS CUSTEADAS COM A APLICACAO FINANCEIRA DE OUTROS RECURSOS DE IMPOSTOS VINCULADOS AO ENSINO.							
41- DESPEAS CUSTEADAS COM A CONTRIB. SOCIAL DO SALARIO-EDUCACAO	*	*	3.208.264,85	*	2.616.599,48	*	
42- DESPEAS CUSTEADAS COM OPERACOES DE CREDITO							
43- DESPEAS CUSTEADAS COM OUTRAS RECEITAS P/ FINANC. DO ENSINO							
44- TOTAL DAS OUTRAS DESPEAS CUSTEADAS COM RECEITAS ADICIONAIS PARA FINANCIAMENTO DO ENSINO (40+41+42+43)	*	*	3.208.264,85	*	2.616.599,48	*	
45- TOTAL GERAL DAS DESPEAS COM MDE (29+44)	*	*	43.280.860,11	*	23.510.948,92	*	
RESTOS A PAGAR INSCRITOS COM DISPONIBILIDADE FINANCEIRA DE RECURSOS DE IMPOSTOS VINCULADOS AO ENSINO		Saldo ate o Bimestre		Cancelado em 2016 (g)			
46- RESTOS A PAGAR DE DESPEAS COM MDE			137,90		0,00		
46.1- Executadas com Recursos de Impostos Vinculados ao Ensino			137,90				
46.2- Executadas com Recursos do FUNDEB			0,00				
FLUXO FINANCEIRO DOS RECURSOS		VALOR FUNDEB (h)		VALOR FUNDEF			
47- SALDO FINANCEIRO EM 31 DE DEZEMBRO DE 2015			1.830.811,00		0,00		
48- (+) INGRESSO DE RECURSOS ATE O BIMESTRE			16.535.538,25		0,00		
49- (-) PAGAMENTOS EFETUADOS ATE O BIMESTRE			15.207.177,07		0,00		
49.1- Orcamento do Exercício			13.547.824,04		0,00		
49.2- Restos a Pagar			1.659.353,03		0,00		
50- (+) RECEITA DE APLICACAO FINANCEIRA DOS RECURSOS ATE O BIMESTRE			153.392,98		0,00		
51- (=) SALDO FINANCEIRO NO EXERCICIO ATUAL			3.312.565,16		0,00		

NOTAS:

- Limites mínimos anuais a serem cumpridos no encerramento do exercício.
- Art. 21, par. 2o, Lei 11.494/2007: Até 5% dos recursos recebidos a conta dos Fundos, inclusive relativos a complementação da União recebidos nos termos do par. 1o, artigo 6o. desta Lei, poderão ser utilizados no 1o trimestre do exercício imediatamente subsequente, mediante abertura de crédito adicional.
- Caput do artigo 212 da CF/1988.
- Os valores referentes a parcela dos Restos a Pagar inscritos sem disponibilidade financeira vinculada a educação deverão ser informados somente no RREO do último bimestre do exercício.
- Limites mínimos anuais a serem cumpridos no encerramento do exercício, no âmbito de atuação prioritária, conforme LDB, art. 11, V.

(*) Valores não informados considerando que na Lei Orcamentaria, a discriminacao da despesa, quanto a sua natureza, foi elaborada por categoria economica, grupo de natureza de despesa e modalidade de aplicacao, nos termos do artigo 6o. da Portaria Interministerial STN/SOF No. 163/2001 e alteracoes posteriores.

Assumo a responsabilidade pelas informacoes acima ressaltando a diferenca da metodologia adotada para apuracao dos limites constitucionais em relacao ao TCE/TCM.

IZABEL CRISTINA C. LORENZETTI
PREFEITA MUNICIPAL
CPF-601.401.438-15

JULIO ANTONIO GONCALVES
DIRETOR DE FINANÇAS
CPF-120.036.368-03

LUCINARA BARBOSA
DIRETORA DE EDUCACAO
CPF-145.978.688-28

ADRIANO CARLOS PACCOLA
COORDENADOR DE CONTABILIDADE
CRC-TC 1SP220.456/O-4

WAGNER JOSE RIBEIRO
RESPONSÁVEL PELO CONTROLE INTERNO
CPF-334.322.488-06

Publicado no jornal O Eco, no dia 23 de julho de 2016. Na página C2. Valor da publicação R\$ 700,73.



Prefeitura Municipal de Lençóis Paulista

COMUNICADO

A Prefeitura Municipal de Lençóis Paulista, atendendo ao disposto no artigo 16, da Lei 8.666 de 21.06.93, comunica que está disponível em seu site no link "Contas Públicas", a relação de todas as compras efetuadas durante o mês de Junho 2016, bem como os montantes de cada um dos tributos arrecadados, os recursos recebidos e os valores de origem tributária, referente ao mês de Junho de 2016, conforme preceitua o artigo nº 162 da Constituição Federal.

Lençóis Paulista, 19 de Julho de 2016.

ADRIANO CARLOS PACCOLA
Coordenador de Contabilidade
CRC ISP 220.456/O-4

Publicado no jornal O Eco, no dia 23 de julho de 2016. Na página C2. Valor da publicação R\$ 42,50.



Prefeitura Municipal de Lençóis Paulista

NOTIFICAÇÃO

A Prefeitura Municipal de Lençóis Paulista, notifica aos partidos políticos, os sindicatos de trabalhadores e as entidades empresariais, que está disponível em seu site no link "Contas Públicas", a relação dos recursos federais recebidos no mês de Junho de 2016.-

Lençóis Paulista, 19 de Julho de 2016.

ADRIANO CARLOS PACCOLA
Coordenador de Contabilidade
CRC ISP 220.456/O-4

Publicado no jornal O Eco, no dia 23 de julho de 2016. Na página C2. Valor da publicação R\$ 40,00.

COMUNICADO

"CERVEJARIA UBIRAMA LTDA. ME, torna público que requereu na CETESB a Licença Prévia para Fabricação de Cervejas e Chopes, sito à Rua Anita Garibaldi, 716, Centro, Lençóis Paulista/SP"



CDHU/LEILÃO

A CDHU/Bauri comunica a todos os interessados que a seguinte unidade habitacional, sita em LENÇÓIS PAULISTA, será levada a 1º e 2º leilões públicos nos próximos dias 26 e 27 de julho (em caso de não haver sido arrematada no primeiro dia), às 14:00 horas:

1 - Lote 01 - Rua Antenor Pedro Longo, nº 81
Lençóis Paulista C
Distrito de Alfredo Guedes
Primeiro Leilão - Lance Inicial = R\$ 73.196,08
Segundo Leilão (se houver) - Lance Inicial = R\$ 63.556,51

Os interessados na participação no leilão, deverão obter informações completas, inclusive para cadastramento para participação "on line", no "site" www.sodresantoro.com.br. Nas mesmas datas serão leiloadas unidades situadas nas cidades de Mirandópolis, Conchas e Ribeirão Preto.

Bauri, 19 de julho de 2015.

Carlos Ladeira
Gerente Regional



Prefeitura Municipal de Lençóis Paulista



MUNICÍPIO DE LENÇÓIS PAULISTA
RELATORIO RESUMIDO DA EXECUCAO ORCAMENTARIA
DEMONSTRATIVO DAS RECEITAS E DESPESAS COM ACOES E SERVICOS PUBLICOS DE SAUDE
ORCAMENTOS FISCAL E DA SEGURIDADE SOCIAL
PREFEITURA MUNICIPAL
Periodo de Referencia: JANEIRO a JUNHO 2016

CONAM

RREO - Anexo 12 (LC 141/2012,art.35)

R\$ 1,00

RECEITAS PARA APURACAO DA APLICACAO EM ACOES E SERVICOS PUBLICOS DE SAUDE	Previsao Inicial	Previsao Atualizada (a)	RECEITAS REALIZADAS	
			Ate o Bimestre (b)	% (b/a) x 100
RECEITAS DE IMPOSTOS LIQUIDA (I)	21.807.000,00	24.670.707,16	13.767.206,80	55,80
Imposto Predial e Territorial Urbano - IPTU	4.754.000,00	6.639.977,46	4.262.977,42	64,20
Imposto sobre Transmissao de Bens Intervivos - ITBI	1.500.000,00	2.191.997,36	1.441.997,36	65,78
Imposto sobre Servicos de Qualquer Natureza - ISS	10.015.000,00	9.833.767,58	4.826.267,56	49,07
Imposto de Renda Retido na Fonte - IRRF	3.690.000,00	4.204.340,96	2.359.340,90	56,11
Imposto Territorial Rural - ITR	0,00	0,00	0,00	0,00
Multas, Juros de Mora e Outros Encargos dos Impostos	120.000,00	76.592,41	22.818,98	29,79
Divida Ativa de Impostos	1.210.000,00	1.177.348,36	572.348,28	48,61
Multas, Juros de Mora e Outros Encargos da Divida Ativa	518.000,00	546.683,03	281.456,30	51,48
RECEITA DE TRANSFERENCIAS CONSTITUCIONAIS E LEGAIS (II)	94.302.000,00	94.429.086,56	47.309.857,88	50,10
Cota-Parte FPM	30.327.000,00	29.670.844,67	14.343.305,64	48,34
Cota-Parte ITR	850.000,00	549.786,25	49.732,75	9,04
Cota-Parte IPVA	9.800.000,00	12.699.550,84	8.524.438,62	67,12
Cota-Parte ICMS	52.652.000,00	50.876.095,96	24.106.119,79	47,38
Cota-Parte IPI-Exportacao	448.000,00	402.044,46	166.555,62	41,42
Compensacoes Financeiras Provenientes de Impostos e Transf. Constitucionais	0,00	0,00	0,00	0,00
Desoneracao ICMS (LC 87/96)	225.000,00	230.764,38	119.705,46	51,87
Outras	0,00	0,00	0,00	0,00
TOTAL DAS RECEITAS PARA APURACAO DA APLICACAO EM ACOES E SERVICOS PUBLICOS DE SAUDE (III) I + II	116.109.000,00	119.099.793,72	61.077.064,68	51,28

RECEITAS ADICIONAIS PARA FINANCIAMENTO DA SAUDE	Previsao Inicial	Previsao Atualizada (c)	RECEITAS REALIZADAS	
			Ate o Bimestre (d)	% (d/c) x 100
TRANSFERENCIA DE RECURSOS DO SISTEMA UNICO DE SAUDE-SUS	10.598.000,00	11.402.510,56	6.103.510,28	53,52
Provenientes da Uniao	10.446.000,00	11.244.909,73	6.021.909,49	53,55
Provenientes dos Estados	0,00	0,00	0,00	0,00
Provenientes de Outros Municipios	0,00	0,00	0,00	0,00
Outras Receitas do SUS	152.000,00	157.600,83	81.600,79	51,77
TRANSFERENCIAS VOLUNTARIAS	361.000,00	416.254,09	235.754,01	56,63
RECEITAS DE OPERACOES DE CREDITO VINCULADAS A SAUDE	0,00	0,00	0,00	0,00
OUTRAS RECEITAS PARA FINANCIAMENTO DA SAUDE	28.500,00	66.285,82	52.035,58	78,50
TOTAL RECEITAS ADICIONAIS PARA FINANCIAMENTO DA SAUDE	10.987.500,00	11.885.050,47	6.391.299,87	53,77

DESPESAS COM SAUDE	Dotacao Inicial	Dotacao Atualizada	DESPESAS EMPENHADAS		DESPESAS LIQUIDADAS		Inscritas em Restos a Pagar nao Processados
			Ate o Bimestre	% (f/e) x 100	Ate o Bimestre	% (g/e) x 100	
(Por Grupo de Natureza da Despesa)		(e)	(f)	(f/e) x 100	(g)	(g/e) x 100	
DESPESAS CORRENTES							
Pessoal e Encargos Sociais	16.120.600,00	16.130.827,84	16.012.723,78	99,26	7.988.904,41	49,52	0,00
Juros e Encargos da Divida	0,00	0,00	0,00	0,00	0,00	0,00	0,00
Outras Despesas Correntes	20.062.500,00	20.743.307,12	16.460.366,94	79,35	12.170.639,28	58,67	0,00
DESPESAS DE CAPITAL							
Investimentos	61.000,00	513.754,46	380.725,31	74,10	37.414,04	7,28	0,00
Inversoes Financeiras	0,00	0,00	0,00	0,00	0,00	0,00	0,00
Amortizacao da Divida	0,00	0,00	0,00	0,00	0,00	0,00	0,00
TOTAL DAS DESPESAS COM SAUDE (IV)	36.244.100,00	37.387.889,42	32.853.816,03	87,87	20.196.957,73	54,02	0,00

DESPESAS COM SAUDE NAO COMPUTADAS PARA FINS DE APURACAO DO PERCENTUAL MINIMO	Dotacao Inicial	Dotacao Atualizada	DESPESAS EMPENHADAS		DESPESAS LIQUIDADAS		Inscritas em Restos a Pagar nao Processados
			Ate o Bimestre	% (h/IVf) x100	Ate o Bimestre	% (i/IVg) x100	
DESPESAS COM INATIVOS E PENSIONISTAS	*	*	0,00	0,00	0,00	0,00	0,00
DESPESAS COM ASSISTENCIA A SAUDE QUE NAO ATENDE AO PRINCIPIO DE ACESSO UNIVERSAL	*	*	145.910,00	0,44	48.685,37	0,24	0,00
DESPESAS CUSTEADAS COM OUTROS RECURSOS	*	*	0,00	0,00	0,00	0,00	0,00
Recursos de Transf. do Sistema Unico de Saude - SUS	*	*	8.655.088,36	26,34	6.035.093,84	29,88	0,00
Recursos de Operacoes de Credito	*	*	0,00	0,00	0,00	0,00	0,00
Outros Recursos	*	*	0,00	0,00	0,00	0,00	0,00
OUTRAS ACOES E SERVICOS NAO COMPUTADOS	*	*	0,00	0,00	0,00	0,00	0,00
RESTOS A PAGAR NAO PROCESSADOS INSCRITOS INDEVIDAMENTE NO EXERCICIO	*	*	0,00	0,00	0,00	0,00	0,00
SEM DISPONIBILIDADE FINANCEIRA	*	*	0,00	0,00	0,00	0,00	0,00
DESPESAS CUSTEADAS COM DISPONIBILIDADE DE CAIXA VINCULADA AOS RESTOS A PAGAR CANCELADOS	*	*	0,00	0,00	0,00	0,00	0,00
DESPESAS CUSTEADAS COM RECURSOS VINCULADOS A PARCELA DO PERCENTUAL MINIMO QUE NAO FOI APLICADA EM ACOES E SERVICOS DE SAUDE EM EXERCICIOS ANTERIORES	*	*	0,00	0,00	0,00	0,00	0,00
TOTAL DAS DESPESAS COM SAUDE NAO COMPUTADAS (V)	*	*	8.800.998,36	26,78	6.083.779,21	30,12	0,00

TOTAL DAS DESPESAS COM ACOES E SERVICOS PUBLICOS DE SAUDE (VI) = (IV - V) 36.244.100,00 37.387.889,42 24.052.817,67 73,21 14.113.178,52 69,87 0,00

PERCENTUAL DE APLICACAO EM ACOES E SERVICOS PUBLICOS DE SAUDE SOBRE A RECEITA DE IMPOSTOS LIQUIDA E TRANSFERENCIAS CONSTITUCIONAIS E LEGAIS (VII%)=(VII/III x 100) 23,10

VALOR REFERENTE A DIFERENCA ENTRE O VALOR EXECUTADO E O LIMITE MINIMO CONSTITUCIONAL [VII - (15 X IIIB)/100] 4.951.618,81

EXECUCAO DE RESTOS A PAGAR NAO PROCESSADOS INSCRITOS COM DISPONIBILIDADE DE CAIXA	Inscritos	Cancelados/Prescritos	Pagos	A Pagar	Parcela considerada no Limite
Inscritos em 2015	527.844,70	1.275,04	519.892,05	6.677,61	0,00
Inscritos em 2014	440,00	0,00	0,00	440,00	0,00
Total	528.284,70	1.275,04	519.892,05	7.117,61	0,00

CONTROLE DOS RESTOS A PAGAR CANCELADOS OU PRESCRITOS PARA FINS DE APLICACAO DA DISPONIBILIDADE DE CAIXA CONFORME ARTIGO 24, PARAGRAFOS 1o. E 2o.	RESTOS A PAGAR CANCELADOS OU PRESCRITOS		
	Saldo Inicial	Despesas custeadas no exerc. de referencia (j)	Saldo Final (Nao Aplicado)

CONTROLE DO VALOR REFERENTE AO PERCENTUAL MINIMO NAO CUMPRIDO EM EXERCICIOS ANTERIORES PARA FINS DE APLICACAO DOS RECURSOS VINCULADOS CONFORME ARTIGOS 25 E 26	LIMITE NAO CUMPRIDO		
	Saldo Inicial	Despesas custeadas no exerc. de referencia (k)	Saldo Final (Nao Aplicado)

DESPESAS COM SAUDE	Dotacao Inicial	Dotacao Atualizada	DESPESAS EMPENHADAS		DESPESAS LIQUIDADAS		Inscritas em Restos a Pagar nao Processados
			Ate o Bimestre	% (l/total l) x 100	Ate o Bimestre	% (m/total m) x 100	
(por Subfuncao)			(l)	(l/total l) x 100	(m)	(m/total m) x 100	
Atencao Basica	12.365.600,00	12.776.473,47	12.349.515,59	37,58	6.610.595,60	32,73	0,00
Assistencia Hospitalar e Ambulatorial	19.584.500,00	20.240.081,98	17.020.791,28	51,80	11.498.321,00	56,93	0,00
Suporte Profilativo e Terapeutico	2.187.500,00	2.234.500,00	1.690.047,62	5,14	1.334.786,02	6,60	0,00
Vigilancia Sanitaria	823.000,00	761.000,00	665.298,32	2,02	256.044,22	1,26	0,00
Vigilancia Epidemiologica	1.283.500,00	1.375.833,97	1.128.163,22	3,43	497.210,89	2,46	0,00
Alimentacao e Nutricao	0,00	0,00	0,00	0,00	0,00	0,00	0,00
Outras Subfuncoes	0,00	0,00	0,00	0,00	0,00	0,00	0,00
TOTAL	36.244.100,00	37.387.889,42	32.853.816,03	100,00	20.196.957,73	100,00	0,00

NOTAS :
(*) Valores nao informados considerando que na Lei Orcamentaria, a discriminacao da despesa, quanto a sua natureza, foi elaborada por categoria economica, grupo de natureza de despesa e modalidade de aplicacao, nos termos do artigo 6o. da Portaria Interministerial STN/SOF No. 163/2001 e alteracoes posteriores.

IZABEL CRISTINA C. LORENZETTI
PREFEITA MUNICIPAL
CPF-601.401.438-15

JULIO ANTONIO GONCALVES
DIRETOR DE FINANÇAS
CPF-120.036.368-03

ADRIANO CARLOS PACCOLA
COORDENADOR DE CONTABILIDADE
CRC-TC 1SP220.456/0-4

WAGNER JOSE RIBEIRO
RESPONSAVEL PELO CONTROLE INTERNO
CPF-334.322.488-06

Publicado no jornal O Eco, no dia 23 de julho de 2016. Na página C3. Valor da publicação R\$ 716,48.



Prefeitura Municipal de Lençóis Paulista



NOTIFICAÇÃO

Ficam os contribuintes/responsáveis abaixo identificados, nos termos das Leis Municipais nºs Lei 2.530/97 e 2.911/01, regulamentadas pelo Decreto Municipal nº 314/2014, NOTIFICADOS a executar a limpeza e demais atos indispensáveis à manutenção dos imóveis de suas respectivas propriedades, no prazo improrrogável de 05 (cinco) dias a contar da publicação desta, sob pena de incidir multas e outras cominações legais.

Lençóis Paulista, 23 de Julho de 2016.

Diretoria de Agricultura e Meio Ambiente

Nome	Endereço	Laudo	Cadastro Imobiliário
Maria Luiza Comércio e Empreendimentos Ltda	Rua Mauro Mazzili L34 Q14 Maria Luiza IV	511	28046/6074

LIMPEZA DE TERRENO

Ficam os contribuintes/responsáveis abaixo identificados, nos termos das Leis Municipais nº 2.530/97 e 2.911/01, regulamentadas pelo Decreto Municipal nº 314/2014, que já foram NOTIFICADOS a executar a limpeza e demais atos indispensáveis à manutenção dos imóveis de suas respectivas propriedades. Como não houve manifestação do proprietário ou responsável, foi realizada a limpeza do imóvel pela Prefeitura Municipal e debitado a multa e cobrança da limpeza em dívida ativa.

Lençóis Paulista, 23 de Julho de 2016.

Diretoria de Agricultura e Meio Ambiente

Nome	Endereço	Laudo	Cadastro Imobiliário	Valor
Nexus Participações S/C Ltda	Rua Benedito dos Santos L14 Q D Grajaú	507	25408/5625	R\$165,00

Publicado no jornal O Eco, no dia 23 de julho de 2016. Na página C3. Valor da publicação R\$ 141,72.



Prefeitura Municipal de Lençóis Paulista



MUNICIPIO DE LENCOIS PAULISTA										
RELATORIO RESUMIDO DA EXECUCAO ORCAMENTARIA										
DEMONSTRATIVO DAS RECEITAS E DESPESAS PREVIDENCIARIAS DO REGIME PROPRIO DE PREVIDENCIA DOS SERVIDORES										
ORCAMENTO DA SEGURIDADE SOCIAL										
Periodo de Referencia: JANEIRO a JUNHO 2016 / BIMESTRE: MAIO-JUNHO										
RREO - Anexo 4 (LRF, Art. 53, inciso II)									Em Reais	
RECEITAS		PREVISAO INICIAL		PREVISAO ATUALIZADA		RECEITAS REALIZADAS		Em		
						Ate o Bimestre/ 2016		Ate o Bimestre/ 2015		
RECEITAS PREVIDENCIARIAS - RPPS (EXCETO INTRA-ORCAMENTARIAS) (I)		19.102.000,00		30.500.050,98		20.949.050,48		14.614.088,00		
RECEITAS CORRENTES		19.102.000,00		30.500.050,98		20.949.050,48		14.614.088,00		
Receita de Contribuicoes dos Segurados		7.751.000,00		8.011.569,16		4.136.069,06		3.362.990,31		
Pessoal Civil		7.744.000,00		8.004.524,91		4.132.524,83		3.360.294,59		
Ativo		7.468.000,00		7.739.770,39		4.005.770,37		3.265.906,38		
Inativo		226.000,00		213.847,17		100.847,15		75.785,01		
Pensionista		50.000,00		50.907,35		25.907,31		18.603,20		
Outras Receitas de Contribuicoes		7.000,00		7.044,25		3.544,23		2.695,72		
Receita Patrimonial		10.850.000,00		21.516.260,58		16.091.260,24		10.873.277,46		
Receitas de Valores Mobiliarios		10.850.000,00		21.516.260,58		16.091.260,24		10.873.277,46		
Outras Receitas Correntes		501.000,00		972.221,24		721.721,18		377.820,23		
Compensacao Previdenciaria do RGPS para o RPPS		500.000,00		971.523,47		721.523,43		372.666,43		
Demais Receitas Correntes		1.000,00		697,77		197,75		5.153,80		
RECEITAS DE CAPITAL										
RECEITAS PREVIDENCIARIAS - RPPS (INTRA-ORCAMENTARIAS) (II)		14.668.000,00		14.619.474,96		7.285.474,82		5.886.966,14		
TOTAL DAS RECEITAS PREVIDENCIARIAS-RPPS (III)=(I+II)		33.770.000,00		45.119.525,94		28.234.525,30		20.501.054,14		
DESPESAS		DOTACAO		DESPESAS EMPENHADAS		DESPESAS LIQUIDADAS		INSCRITAS EM RESTOS A PAGAR		
		INICIAL		ATUALIZADA		Ate o Bimestre		Em		
						2016		2016		
						2015		2015		
DESPESAS PREVIDENCIARIAS - RPPS (EXCETO INTRA-ORCAMENTARIAS) (IV)		17.189.000,00		17.389.000,00		16.110.913,82		13.032.075,94		
ADMINISTRACAO		17.189.000,00		17.389.000,00		588.181,44		492.075,94		
Despesas Correntes		17.084.000,00		17.234.000,00		588.181,44		492.075,94		
Despesas de Capital		105.000,00		155.000,00						
PREVIDENCIA						15.522.732,38		12.540.000,00		
Pessoal Civil						15.522.732,38		12.540.000,00		
Aposentadorias						12.821.000,00		10.460.000,00		
Pensees						2.701.400,00		2.080.000,00		
Outros Beneficios Previdenciarios						332,38		164,86		
DESPESAS PREVIDENCIARIAS - RPPS (INTRA-ORCAMENTARIAS) (V)		38.000,00		38.000,00		30.030,55		23.854,44		
TOTAL DAS DESPESAS PREVIDENCIARIAS-RPPS (VI)=(IV+V)		17.227.000,00		17.427.000,00		16.140.944,37		13.055.930,38		
RESULTADO PREVIDENCIARIO - RPPS (VII)=(III-VI)		16.543.000,00		27.692.525,94		12.093.580,93		7.445.123,76		
							APORTES REALIZADOS			
APORTES DE RECURSOS PARA O REGIME PROPRIO DE PREVIDENCIA DO SERVIDOR										
TOTAL DOS APORTES PARA O RPPS							942.116,67			
Plano Financeiro							0,00			
Recursos para Cobertura de Insuficiencias Financeiras										
Recursos para Formacao de Reserva										
Outros Aportes para o RPPS										
Plano Previdenciario							942.116,67			
Recursos para Cobertura de Deficit Financeiro										
Recursos para Cobertura de Deficit Atuarial										
Outros Aportes para o RPPS							942.116,67			
RESERVA ORCAMENTARIA DO RPPS						PREVISAO ORCAMENTARIA				
Valor						18.393.000,00				
BENS E DIREITOS DO RPPS						PERIODO DE REFERENCIA				
						2016		2015		
Caixa						0,00		0,00		
Bancos Conta Movimento						1.253.069,79		1.075.888,06		
Investimentos						232.974.121,40		210.304.959,56		
Outros Bens e Direitos						1.871.920,52		2.667.462,63		

RECEITAS INTRA-ORCAMENTARIAS - RPPS		PREVISAO INICIAL		PREVISAO ATUALIZADA		RECEITAS REALIZADAS		Em	
						Ate o Bimestre/ 2016		Ate o Bimestre/ 2015	
RECEITAS CORRENTES (VIII)		14.668.000,00		14.619.474,96		7.285.474,82		5.886.966,14	
Receita de Contribuicoes		14.668.000,00		14.532.593,10		7.198.592,96		5.885.438,88	
Patronal		14.668.000,00		14.532.593,10		7.198.592,96		5.885.438,88	
Pessoal Civil		14.668.000,00		14.532.593,10		7.198.592,96		5.885.438,88	
Ativo		14.668.000,00		14.532.593,10		7.198.592,96		5.885.438,88	
Outras Receitas Correntes				86.881,86		86.881,86		1.527,26	
RECEITAS DE CAPITAL (IX)									
TOTAL DAS RECEITAS PREVIDENCIARIAS INTRA-ORCAMENTARIAS (X)=(VIII+IX)		14.668.000,00		14.619.474,96		7.285.474,82		5.886.966,14	
DESPESAS INTRA-ORCAMENTARIAS - RPPS		DOTACAO		DESPESAS EMPENHADAS		DESPESAS LIQUIDADAS		INSCRITAS EM RESTOS A PAGAR	
		INICIAL		ATUALIZADA		Ate o Bimestre		Em	
						2016		2016	
						2015		2015	
ADMINISTRACAO (XI)		38.000,00		38.000,00		30.030,55		23.854,44	
Despesas Correntes		38.000,00		38.000,00		30.030,55		23.854,44	
TOTAL DAS DESPESAS PREVIDENCIARIAS INTRA-ORCAMENTARIAS (XII)=(XI)		38.000,00		38.000,00		30.030,55		23.854,44	

FONTE: CN-SIFPM - Sistema Integrado de Financas Publicas Municipais, Unidade responsavel- CONTABILIDADE

Data da emissao 15/JUL/2016 e hora de emissao 16:31

Os dados da entidade CAMARA MUNICIPAL foram extraidos do sistema FIORILLI S/C LTDA. - SOFTWARE

Os dados da entidade SERVICIO AUTONOMO DE AGUA E ESGOTOS - SAAE foram extraidos do sistema CECAM

Notas:
 Durante o exercicio, somente as despesas liquidadas sao consideradas executadas. O controle no ultimo bimestre, foi direcionado para a coluna "Despesas Empenhadas", cujo valor deveria ser igual a soma dos valores das colunas "Despesas Liquidadas" e "Inscritas em Restos a Pagar Nao Processados". Dessa forma, para maior transparencia, as despesas para fins de controle, estao segregadas em:
 a) Despesas liquidadas(executadas) sao aquelas em que houve a entrega do material ou servico, nos termos do artigo 63 da Lei 4.320/64;
 b) Despesas empenhadas mas nao liquidadas, inscritas em Restos a Pagar nao processados, consideradas liquidadas no encerramento do exercicio, por forza do artigo 35, inciso II da Lei 4.320/64.

IZABEL CRISTINA C. LORENZETTI PREFEITA MUNICIPAL CPF-601.401.438-15	JULIO ANTONIO GONCALVES DIRETOR DE FINANÇAS CPF-120.036.368-03	ADRIANO CARLOS PACCOLA COORDENADOR DE CONTABILIDADE CRC-TC 1SP220.456/0-4	WAGNER JOSE RIBEIRO RESPONSAVEL PELO CONTROLE INTERNO CPF-334.322.488-06
---	--	---	--

Publicado no jornal O Eco, no dia 23 de julho de 2016. Na página C7. Valor da publicação R\$ 653,49.

Prefeitura Municipal de Macatuba

MUNICIPIO DE MACATUBA - PODER EXECUTIVO			
RELATORIO DE GESTAO FISCAL			
DEMONSTRATIVO SIMPLIFICADO DO RELATORIO DE GESTAO FISCAL - SEMESTRAL			
ORCAMENTOS FISCAL E DA SEGURIDADE SOCIAL			
Periodo de Referencia : JANEIRO a JUNHO/2016 - 1o. SEMESTRE			
LRF, art. 48 - Anexo 6			R\$ 1,00
DESPA COM PESSOAL		VALOR	% SOBRE A RCL
Despesa Total com Pessoal - DTP		22.827.180,42	43,25
Limite Maximo (incisos I,II e III, art.20 da LRF) - < % >		28.496.040,91	54,00
Limite Prudencial (unico, art. 22 da LRF) - < % >		27.071.238,86	51,30
DIVIDA CONSOLIDADA		VALOR	% SOBRE A RCL
Divida Consolidada Liquida		0,00	0,00
Limite Definido por Resolucao do Senado Federal		63.324.535,35	120,00
GARANTIAS DE VALORES		VALOR	% SOBRE A RCL
Total das Garantias Concedidas		0,00	0,00
Limite Definido por Resolucao do Senado Federal		11.609.498,14	22,00
OPERACOES DE CREDITO		VALOR	% SOBRE A RCL
Operacoes de Credito Internas e Externas		0,00	0,00
Operacoes de Credito por Antecipacao da Receita		0,00	0,00
Limite Definido p/ Senado Federal para Op. de Credito Externas e Internas		8.443.271,38	16,00
Limite Definido p/ Senado Federal para Op. de Credito por Antec. da Receita		3.693.931,22	7,00

FONTE: CN-SIFPM - Sistema Integrado de Financas Publicas Municipais, Unidade responsavel- CONTABILIDADE

Data da emissao 20/JUL/2016 e hora de emissao 14:39

Nota explicativa:
 Relatorio elaborado de acordo com a Deliberacao TC-A-023996/026/15 do TCESP, tendo esta municipalidade ja adequado sua execucao orcametaria no exercicio de 2016 a presente deliberacao.

OFICIAL DE REGISTRO DE IMOVEIS, TITULOS E DOCUMENTOS E REGISTRO CIVIL DE PESSOA JURIDICA DE LENÇÓIS PTA SP.

Rua 7 de Setembro, 1033 - CEP 18.680-005 - Fone (14) 3263-0710
Rosely Rodrigues
 Oficiala

EDITAL DE INTIMAÇÃO

REINALDO JOSÉ FRANCO, Escrevente Autorizado do Registro de Imóveis de Lençóis Paulista – SP

FAZ SABER, a todos quantos o presente virem ou dele conhecimento tiverem, ou interessar possa, que fica **INTIMADO** o Sr. **LUIS ANTONIO TOLEDO MAXIMIANO** - CPF MF nº 253.999.368-01 e a Sra. **REGINA ROSSI MAXIMIANO** – CPF/MF nº. 341.862.488-00, a pagar a importância de R\$: 2.223,27 (dois mil, duzentos e vinte e três reais e vinte e sete centavos), corrigida até a data do efetivo pagamento e despesas com a cobrança, intimações e publicações.

A importância supra refere-se a parcelas do financiamento concedido para aquisição do imóvel situado no(a) Rua Antenor Pedro Longo, n.º 121 – Jardim Grajau, nesta cidade, objeto da matrícula nº 26.188 e alienado fiduciariamente à COMPANHIA DE DESENVOLVIMENTO HABITACIONAL E URBANO DO ESTADO DE SÃO PAULO - CDHU (R2/M.26.188), conforme contrato número firmado em 23-09-2010, sendo que a mesmo não foi intimada pessoalmente.

O pagamento deverá ser feito no Registro de Imóveis desta cidade, situado a Rua 7 de Setembro, nº 1.033, no horário das 9:00 às 16:00hs, de segunda a sexta feira.

O não pagamento no prazo de 15 (quinze) dias implicará na averbação da consolidação da propriedade em nome da fiduciária, CAIXA ECONOMICA FEDERAL – CEF, nos termos do §7º, do art.26, da Lei 9.514/97.

E, para que ninguém possa alegar ignorância, expediu-se o presente edital.

Lençóis Paulista, 15 de Julho de 2016

Reinaldo José Franco
Escrevente Autorizado

Prefeitura Municipal de Lençóis Paulista

BALANÇO ORÇAMENTARIO		Ate o Bimestre		
RECEITAS				
Previsao Inicial		206.983.500,00		
Previsao Atualizada		234.130.179,38		
Receitas Realizadas		130.017.502,79		
Deficit Orcamentario		0,00		
SalDOS de Exerc. Anteriores (utilizados para creditos adicionais)		3.670.890,56		
DESPESAS				
Dotacao Inicial		206.983.500,00		
Creditos Adicionais		12.782.207,68		
Dotacao Atualizada		219.765.707,68		
Despesas Empenhadas		164.098.225,46		
Despesas Liquidadas		94.817.042,41		
Despesas Pagas		87.549.727,68		
Superavit Orcamentario		35.200.460,38		
DESPESAS POR FUNCAO / SUBFUNCAO				
Despesas Empenhadas		164.098.225,46		
Despesas Liquidadas		94.817.042,41		
RECEITA CORRENTE LIQUIDA - RCL				
Receita Corrente Liquida		198.329.454,49		
RECEITAS E DESPESAS DOS REGIMES DE PREVIDENCIA				
Regime Proprio de Previdencia dos Servidores				
Receitas Previdenciarias Realizadas (IV)		28.234.525,30		
Despesas Previdenciarias Liquidadas (V)		7.239.952,39		
Resultado Previdenciario (VI)=(IV - V)		20.994.572,91		
RESULTADOS NOMINAL E PRIMARIO	Meta Fixada no Anexo de Metas Fiscais da LDO (a)	Resultado Apurado ate o bimestre (b)	% em Relacao a Meta (b/a)	
Resultado Nominal	-880.000,00	-19.556.796,15	2222,36	
Resultado Primario	-14.662.000,00	20.226.672,81	-137,95	
RESTOS A PAGAR POR PODER	Inscricao	Cancelamento ate o bimestre	Pagamento ate o bimestre	Saldo a Pagar
RESTOS A PAGAR PROCESSADOS				
Poder Executivo	9.861.737,81	8.750,00	9.852.987,81	0,00
Poder Legislativo	0,00	0,00	0,00	0,00
RESTOS A PAGAR NAO-PROCESSADOS				
Poder Executivo	4.804.850,98	40.876,07	3.603.733,80	1.160.241,11
Poder Legislativo	0,00	0,00	0,00	0,00
TOTAL	14.666.588,79	49.626,07	13.456.721,61	1.160.241,11

DESPESAS COM ACOES TÍPICAS DE MDE		Valor apurado ate o bimestre	Limites Constitucionais Anuais	
			% Minimo a Aplicar no Exercício	% Aplicado ate o bimestre
Mínimo Anual de 25% das Receitas de Impostos em MDE		12.816.441,43	25%	20,98
Mínimo Anual de 60% do FUNDEB na Remuneracao do Magisterio com Educacao Infantil e Ensino Fundamental		9.488.696,79	60%	56,85
DESPESAS COM ACOES E SERVICOS PUBLICOS DE SAUDE			Limite Constitucional Anual	
			% Minimo a Aplicar no Exercício	% Aplicado ate o Bimestre
Despesas com Acoes e Servicos Publicos de Saude executadas com recursos de impostos		14.113.178,52	15,00	23,10

FONTE:CN-SIFPM - Sistema Integrado de Finanzas Publicas Municipais, Unidade responsavel- CONTABILIDADE
 Data da emissao 15/JUL/2016 e hora de emissao 16:41
 Os dados da entidade CAMARA MUNICIPAL foram extraidos do sistema FIORILLI S/C LTDA. - SOFTWARE
 Os dados da entidade SERVIC0 AUTONOMO DE AGUA E ESGOTOS - SAAE foram extraidos do sistema CECAM

IZABEL CRISTINA C. LORENZETTI PREFEITA MUNICIPAL CPF-601.401.438-15
 JULIO ANTONIO GONCALVES DIRETOR DE FINANÇAS CPF-120.036.368-03
 ADRIANO CARLOS PACCOLA COORDENADOR DE CONTABILIDADE CRC-TC 1SP220.456/0-4
 WAGNER JOSE RIBEIRO RESPONSÁVEL PELO CONTROLE INTERNO CPF-334.322.488-06

Publicado no jornal O Eco, no dia 23 de julho de 2016. Na página C8. Valor da publicação R\$ 430,99.

EDIÇÕES DE QUARTA E SÁBADO

EM APENAS 2 PAGAMENTOS DE **R\$50,00**

ASSINATURA ANUAL **R\$100,00**

O ECO

ASSINE

UM SENHOR JORNAL

(14) 3269-3311 • Rua Geraldo Pereira de Barros, 948 - Centro - Lençóis Paulista

Prefeitura Municipal de Lençóis Paulista

PODER / ORGAO	Restos a Pagar Processados e nao Processados Liquidados em Exercicios Anteriores				Restos a Pagar Nao Processados							
	Inscritos Em Exercicios Anteriores	Inscritos Em 31 de dezembro/ 2015	Pagos	Cancelados	Saldo (a)	Inscritos Em Exercicios Anteriores	Inscritos Em 31 de dezembro/ 2015	Liquidados	Pagos	Cancelados	Saldo (b)	Saldo Total (a+b)
EXECUTIVO												
ADMINISTRACAO DIRETA												
PREFEITURA MUNICIPAL												
GABINETE DA PREFEITA	0,00	54.495,48	54.495,48	0,00	0,00	6,50	130.573,22	127.651,63	127.567,75	61,26	2.950,71	2.950,71
DIRETORIA ADMINISTRATIVA	0,00	140.832,47	140.832,47	0,00	0,00	0,00	6.242,08	5.118,11	5.118,11	449,90	674,07	674,07
DIRETORIA DE FINANÇAS	0,00	142.828,13	142.828,13	0,00	0,00	0,00	5.186,37	4.802,12	4.559,77	0,00	626,60	626,60
DIRETORIA DE EDUCACAO	0,00	3.397.124,95	3.395.124,95	2.000,00	0,00	0,00	807.073,53	803.249,40	802.849,40	351,31	3.872,82	3.872,82
DIRETORIA DE ASSISTENCIA E PROMOCAO	0,00	329.700,57	322.950,57	6.750,00	0,00	0,00	167.981,91	253.577,33	230.801,68	230.785,68	126,00	190.647,56
DIRETORIA DE OBRAS E INFRAESTRUTURA	0,00	625.745,32	625.745,32	0,00	0,00	0,00	1.484,87	412.307,03	222.129,91	220.254,84	3.237,85	190.299,21
DIRETORIA DE PLANEJAMENTO E URBANISMO	0,00	42.862,38	42.862,38	0,00	0,00	0,00	0,00	665,00	665,00	0,00	0,00	0,00
DIRETORIA DE AGRICULTURA E MEIO AMBIENTE	0,00	443.364,81	443.364,81	0,00	0,00	0,00	5.808,84	90.012,30	70.019,58	69.633,78	5.473,62	20.713,74
DIRETORIA DE ESPORTES	0,00	144.407,30	144.407,30	0,00	0,00	0,00	267.843,06	6.487,84	24.279,81	24.279,81	3.041,12	247.009,97
DIRETORIA DE CULTURA	0,00	167.618,45	167.618,45	0,00	0,00	0,00	88.181,73	78.789,45	78.789,45	7.330,17	2.062,11	2.062,11
DIRETORIA JURIDICA	0,00	82.742,33	82.742,33	0,00	0,00	0,00	1.207,76	940,80	940,80	266,96	0,00	0,00
DIRETORIA DE SAUDE	0,00	1.609.468,82	1.609.468,82	0,00	0,00	0,00	16.560,12	648.805,90	656.319,93	1.888,48	7.157,61	7.157,61
DIRETORIA DE RECURSOS HUMANOS	0,00	362.925,27	362.925,27	0,00	0,00	0,00	0,00	38.354,51	26.420,02	26.420,02	2.110,03	9.824,46
DIRETORIA DESENV. GERACAO EMPREGO E OCUPOS	0,00	79.772,26	79.772,26	0,00	0,00	0,00	850,00	33.005,81	4.924,51	3.508,06	25.423,24	25.423,24
ENCARGOS GERAIS DO MUNICIPIO	0,00	304.332,29	304.332,29	0,00	0,00	0,00	0,00	51.997,73	39.968,61	39.968,61	10.316,22	1.712,90
DIRETORIA DE TECNOLOGIA DA INFORMACAO	0,00	100.265,95	100.265,95	0,00	0,00	0,00	0,00	938,99	137,90	137,90	801,09	0,00
DIRETORIA DE SUPRIMENTOS	0,00	39.491,98	39.491,98	0,00	0,00	0,00	0,00	3.843,50	3.843,50	3.843,50	0,00	0,00
TOTAL DA PREFEITURA	0,00	8.067.978,76	8.059.228,76	8.750,00	0,00	0,00	460.535,30	2.578.460,63	2.300.061,96	2.297.058,86	38.962,07	702.975,00
ADMINISTRACAO INDIRETA												
CENTRO MUNICIPAL DE FORMACAO PROFISSIONAL	0,00	0,00	0,00	0,00	0,00	0,00	30.945,70	26.436,00	24.285,02	0,00	6.660,68	6.660,68
SERVICO AUTONOMO DE AGUA E ESGOTOS - SAAE	0,00	742.132,23	742.132,23	0,00	0,00	0,00	91.475,61	1.630.652,37	1.272.354,55	1.269.608,55	1.914,00	450.605,43
INSTITUTO PREVIDENCIA MUNICIPAL LENÇÓIS PAULISTA	0,00	1.051.626,82	1.051.626,82	0,00	0,00	0,00	12.781,37	12.781,37	12.781,37	0,00	0,00	0,00
TOTAL (III)=(I + II)	0,00	9.861.737,81	9.852.987,81	8.750,00	0,00	0,00	552.010,91	4.252.840,07	3.611.633,88	3.603.733,80	40.876,07	1.160.241,11

FONTE:CN-SIFPM - Sistema Integrado de Finanzas Publicas Municipais, Unidade responsavel- CONTABILIDADE
 Data da emissao 15/JUL/2016 e hora de emissao 16:34
 Os dados da entidade CAMARA MUNICIPAL foram extraidos do sistema FIORILLI S/C LTDA. - SOFTWARE
 Os dados da entidade SERVIC0 AUTONOMO DE AGUA E ESGOTOS - SAAE foram extraidos do sistema CECAM

IZABEL CRISTINA C. LORENZETTI PREFEITA MUNICIPAL CPF-601.401.438-15
 JULIO ANTONIO GONCALVES DIRETOR DE FINANÇAS CPF-120.036.368-03
 ADRIANO CARLOS PACCOLA COORDENADOR DE CONTABILIDADE CRC-TC 1SP220.456/0-4
 WAGNER JOSE RIBEIRO RESPONSÁVEL PELO CONTROLE INTERNO CPF-334.322.488-06

Publicado no jornal O Eco, no dia 23 de julho de 2016. Na página C8. Valor da publicação R\$ 283,45.



Curta nossa fanpage

facebook /facejornaloecco

FOTO: DIVULGAÇÃO



AUTOS

NISSAN KICKS estreia por R\$ 89 mil; saiba tudo sobre essa SUV **N9**

FOTO: DIVULGAÇÃO



NEGÓCIOS

VS IMOBILIÁRIA: a melhor opção de negócios em Macatuba **N2**

• www.jornaloeco.com.br • e-mail: oeco@jornaloeco.com.br • comercial@jornaloeco.com.br • telefone central (14) 3269.3311 •

• LENÇÓIS PAULISTA, SÁBADO, 23 DE JULHO DE 2016 • ANO 79 • EDIÇÃO Nº 7.526 •

Governo diz que envia até o fim do ano projeto de reforma trabalhista

Segundo ministro, objetivo da lei será privilegiar as convenções coletivas, que terão força de lei

N8

CARTEIRA DE TRABALHO
E
PREVIDÊNCIA SOCIAL



Senhor coxinha



Aceitamos encomendas para festas!
Horário de atendimento:
de terça a sábado das 14:30h às 22:30h
aos domingos das 17h às 22:30h

Rua: Dr. Antônio Tedesco, Nº 545 - Centro / Lençóis Pta.

Celular: (14) 9 9730-6370



SERVIÇO

A VS Imobiliária fica em local de fácil acesso, no Centro de Macatuba, na Rua Prof.ª Teófila Pinto de Camargo, 717. O horário de funcionamento é de segunda à sexta-feira, das 8h às 11h30 e das 13h às 17h30. O telefone de contato é o (14) 3268-1521. E-mail: vsimobiliaria@hotmail.com.

• www.jornaloeco.com.br • mail: oeco@jornaloeco.com.br • comercial@jornaloeco.com.br • telefone central (14) 3269.3311 •

• LENÇÓIS PAULISTA, SÁBADO, 23 DE JULHO DE 2016 • ANO 79 • EDIÇÃO Nº 7.526 •

VS Imobiliária: a melhor opção de negócios em Macatuba

Empresa une experiência, transparência e credibilidade para oferecer aos seus clientes o melhor atendimento

Da Redação

Quando se trata de negócios imobiliários a população de Macatuba tem um destino mais que certo: a VS Imobiliária. Fundada em 2002, a empresa, hoje com mais de 13 anos de atuação no ramo, une experiência, transparência e credibilidade para oferecer aos seus clientes o melhor atendimento.

A empresa vem ganhando a cada dia mais espaço no mercado imobiliário macatubense, trabalhando com compra, venda e principalmente locação de imóveis, oferecendo sempre as melhores condições do mercado, tanto para os proprietários quanto para os futuros inquilinos ou compradores.

A VS Imobiliária é o lugar ideal para quem procura negociar sua casa, apartamento, salão comercial ou propriedade rural. Com total assessoria, desde a parte financeira até a jurídica, o proprietário tem a certeza de estar realizando um bom investimento ao comercializar ou locar sua propriedade.

A equipe VS realiza toda a parte burocrática, o que proporciona aos clientes uma grande comodidade, efetuando desde a emissão de contratos, recibos, emissão de recibos, depósitos, vistoria de imóveis, cobrança e todos os demais procedimentos legais.

O proprietário Marcos Roberto Vanni destaca ainda que na VS Imobiliária os inquilinos também têm um tratamento diferenciado e podem ter a certeza de estar realizando o melhor negócio. "Diante da situação econômica do país, retração no mercado, recessão, nós buscamos sempre facilitar as coisas para nossos clientes, procurando negociar melhores preços e condições tanto para os proprietários dos imóveis quanto para os inquilinos ou compradores. Trabalhamos sempre para satisfazer a todos", ressalta.

Portanto, não se esqueça, se for comprar, vender ou alugar um imóvel, não perca tempo. Passe direto na VS Imobiliária. Lá o bom negócio é coisa certa.



OPORTUNIDADE - Imóvel comercial na Rua João Batista Cavalari, no Centro é uma das excelentes opções de negócio oferecidos pela VS Imobiliária



COMPROMETIMENTO - Equipe da VS Imobiliária está sempre pronta para melhor atender seus clientes

Classificados



**VEÍCULOS
VENDA**

CELTA 2015 LT 4 portas completo, R\$ 25 mil. Tratar (14) 99682-7551

OMEGA 96 2.2 completo rodas 17, som impecável, R\$ 11.500,00. Tratar (14) 99682-7551

ESCORT GL 1.6, ano 95, á gasolina. Tratar (14) 99664-8927/ 3263-7349.

GOL RALLY 1.6, 2012, branco, completo top de linha, 2º dono, R\$-32.900,00 tratar tel/whats 99614-3191.

CAPTIVA SPORT FWD, 2.4, 16V, 171/185cv, ano 2011/2011, cor preta, R\$ 59.000,00. Tratar (14) 3264-6226/ 99694-9060 c/ Rogério

GOL 1.0 2P, branco, 2001, gasolina, rodas de liga, vidros elétricos, trava e alarme - R\$ 11.900,00 tel.99614-3191

MONTANA CONQUEST ano 2010, 1.4 flex, completa, lona marítima - tel whats 99614-3191.

CAMINHÃO CAÇAMBA para entulho, modelo 1513, ano 82, com várias caçambas, aceita troca no negócio. Tratar (14) 99712-2211

SAVEIRO 95 1.8, gasolina, cor branca, R\$ 11.500,00. Tratar (14) 99693-8389

ASTRA SEDAN 2004 álcool rodas aro 16 com som, doc ok. Tratar (14) 99794-5805

CROSS FOX 2009, cor preto, único dono. Tratar (14) 99746-0664/ 3882-9244

CAMINHÃO CARGO 815 2011 53.000 km no-víssimo R\$ 75.000,00. Fone 14 - 99719-3507 ou 99188-9339.

UNO CS 87 álcool, cor branco c/ alarme doc ok, R\$ 2.900,00. Tratar (14) 99794-5805

TROCO ASTRA 2.0, cor preto, ano 2003, ótimo estado, documentos em ordem, sem reserva, troco por carro de menor valor. Tratar (14) 99793-7010 VIVO/Whatsaap

HONDA CIVIC ano 2008, completo, cor cinza, banco de couro, sensor de ré, R\$ 33 mil. Tratar (14) 3263-6467/ 99894-3320

CELTA 2010 cor prata, 2 portas, tarava elétrica, alarme, 30.000km, 2º dona, R\$ 16 mil. Tratar (14) 98154-1999/ 99816-6963

ASTRA SEDAN ano 2001 completo, cor prata, superconservado, apenas R\$ 12.800,00 (só venda) Aceito financiamento (particular). Tratar (14) 99749-3503

TROCO VÁRIOS automóveis por terreno/casa/barracões. Tratar (14) 9.9715-5491

FIESTA 2013 1.6 completo flex R\$ 27.500,00 shop car rua: 25 de janeiro nº 332 tel: 14 3264-3644

ECOSPORT FREESTYLE 2009 2.0 completa flex R\$ 29.900,00 shop car rua: 25 de janeiro nº 332 tel: 14 3264-3644

FIESTA SEDAN 2011 completo flex R\$ 23.500,00 shop car rua: 25 de janeiro nº 332 tel: 14 3264-3644

POLO 1.6 completo flex 2007 R\$ 20.990,00 shop car rua: 25 de janeiro nº 332 tel: 14 3264-3644

MERIVA 2007 prata completa 1.8 flex R\$ 19.990,00 shop car rua: 25 de janeiro nº 332 tel: 14 3264-3644

CIVIC LXS aut flex 2009 R\$ 37.990,00 shop car rua: 25 de janeiro nº 332 tel: 14 3264-3644

NEW FIESTA 2011 Sedan completo 1.6 R\$ 33.990,00 shop car rua: 25 de janeiro nº 332 tel: 14 3264-3644

CORSA HATCH 1.4 completo flex + teto solar R\$ 19.990,00 shop car rua: 25 de janeiro nº 332 tel: 14 3264-3644

CLASSIC 2008 R\$ 16.990,00 shop car rua: 25 de janeiro nº 332 tel: 14 3264-3644

HB20 SEDAN 1.6 completo flex 2013 R\$ 42.990,00 shop car rua: 25 de janeiro nº 332 tel: 14 3264-3644

SAVEIRO BRANCA 1.8 Gasolina ano 89, R\$ 9.900,00. Tratar (14) 99126 5928

PALIO FIRE Economy, 2011, cor prata, flex, direção hidráulica, super conservado. Valor R\$19.000,00. Tratar: (14) 99739-3251/99605-5662.



**MOTOCICLETAS
VENDA**

HONDA CBR 900RR, ano 1999, com 45.000km, cor verde, pneus novos, com alarme de sensor, em excelente estado. Tratar (14) 99786-4342

BROS 150 com partida elétrica ano 2012 flex muito barato apenas R\$ 4.800,00 só venda, particular. Tratar (14) 99749-3503

HONDA BIZ 2013, flex, partida elétrica, impecável! Documentação em ordem. Valor R\$ 6.500,00. Tratar: (14) 99739-3251.

BROS 150, ano 2014, com 6 mil KM. Zerada! Documentação em ordem. Valor R\$ 9.500,00. Tratar: (14) 99739-3251.

CB300 ANO 2012, documentação em ordem. Valor R\$ 9.000,00. Tratar: (14) 99739-3251

V STROM, ano 2007, 1000 cilindradas, documento OK, linda! Valor R\$ 24 mil. Tratar fone: (14) 99739-3251/99605-5662.

BROS 2014 flex. Tratar (14) 99720-3269/ 3263-2688



EMPREGOS

ATENÇÃO PATROAS! Se você precisa de empregada doméstica com experiência ligue para o Sindicato das Domésticas (14) 3263-1923 das 14h as 17h30

PROCURO EMPREGO como empregada doméstica, tenho 20 anos de experiência. Tratar (14) 3263-4212/ 9.9832-3375

AUX. ELETRICISTA - com CNH. Tratar (14) 9.9697-2345

PRECISA-SE MOTOTAXISTAS tratar c/ Valdir (14) 9.9895-2612 vivo

PROCURAM-SE VAGAS de auxiliar de eletricista. Tratar (14) 98143-3274 com André

CONTRATA-SE PROFISSIONAL na área de Departamento Pessoal, com experiência. Enviar currículo para: E-mail - RH@ROGETE.COM.BR

Prefeitura Municipal de Macatuba

MUNICIPIO DE MACATUBA		CONAM	
RELATORIO DE GESTAO FISCAL			
DEMONSTRATIVO DAS OPERACOES DE CREDITO			
ORCAMENTOS FISCAL E DA SEGURIDADE SOCIAL			
Periodo de Referencia: JANEIRO a JUNHO/2016 - 1o. SEMESTRE			
RGF - ANEXO 4 (LRF, art.55, inciso I, alinea "d" e inciso III alinea "c")		R\$ 1,00	
OPERACOES DE CREDITO	VALOR REALIZADO		
	No de referencia	Semestre de referencia	Ate o Semestre de referencia (a)
SUJEITAS AO LIMITE PARA FINS DE CONTRATAÇÃO (I)		0,00	0,00
Mobiliária			
Interna			
Externa			
Contratual			
Interna			
Externa			
NAO SUJEITAS AO LIMITE PARA FINS DE CONTRATAÇÃO (II)		0,00	0,00
Parcelamento de Dividas			
De Tributos			
De Contribuicoes Sociais			
Previdenciarias			
Demais Contribuicoes Sociais			
Do FGTS			
Melhoria da Adm.de Rec.e da Gestao Fiscal,Financ. e Patrim			
Programa de Iluminacao Publica - RELUZ			
Outras Operacoes de Credito nao Sujeitas ao Limite			
APURACAO DO CUMPRIMENTO DOS LIMITES	Valor	% Sobre a RCL	
RECEITA CORRENTE LIQUIDA - RCL	52.770.446,13	-	
OPERACOES VEDADAS			
Do Periodo de Referencia (III)			
De Periodos Anteriores ao de Referencia			
TOTAL CONSID. P/FINS APURACAO CUMPRIMENTO LIMITE (IV)=(Ia+III)	0,00	0,00	
LIMITE GERAL DEFINIDO POR RESOLUCAO DO SENADO FEDERAL PARA AS OPERACOES DE CREDITO INTERNAS E EXTERNAS	8.443.271,38	16,00	
LIMITE DE ALERTA (inciso III do par.1o.do art.59 da LRF) 14,4%	7.598.944,24	14,40	
OPERACOES DE CREDITO POR ANTECIPACAO DA RECEITA ORCAMENTARIA	0,00	0,00	
LIMITE DEFINIDO POR RESOLUCAO DO SENADO FEDERAL PARA AS OPERACOES DE CREDITO POR ANTECIPACAO DA RECEITA ORCAMENTARIA	3.693.931,22	7,00	
TOTAL CONSIDERADO P/CONTRATAÇÃO NOVAS OP.CREDITO(V)=(IV + IIa)	0,00	0,00	

FONTE:CN-SIFPM - Sistema Integrado de Financas Publicas Municipais, Unidade responsavel- CONTABILIDADE Data da emissao 20/JUL/2016 e hora de emissao 14:40

Notas:

(1) Para fins de contratacao de operacoes de credito, verificadas pela STN/COPEM segundo o Manual para Instrucao de Pleitos, serao consideradas no calculo do limite as operacoes que pressupoem ingresso financeiro.

Classificados



ANIMAIS

PET FAMÍLIA banho e tosa seu melhor amigo merece os nossos cuidados! Tratar na R: Argentina, 244, Jd Europa Macatuba. Telefone (14) 99653-9737/3268-1538

TOCA RAÇÕES onde você encontra vários tipos de rações e tralha para pesca. Tratar na R: Horácio Dias Batista, 77, Caju II ou telefone (14) 3264-9076.

LATE E MIA – Atacado e varejo, rações e acessórios para cães, gatos, pássaros e peixes e etc. Tratar na R: Josefati Cavassuti, 120, Rondon, Lençóis Paulista-SP Telefone (14) 99817-6867

VENDO FILHOTES de cachorro Pincher tamanho nº 1. Tratar na Av Pref Jácomo Nicolau Paccola, 546. Telefone (14) 3263-6641/99662-3047



SERVIÇOS

JUVSAT

- INSTALAÇÃO DE ANTENAS PARABÓLICAS, DIGITAIS E ALTA DEFINIÇÃO
- INSTALAÇÃO DE VENTILADORES, LUMINÁRIAS, HOME THEATER
- TVS LED, LCD E PLASMA

FONES: (14) 99779-8747
98118-6574

JUVENCO DA SILVA

APLICAM-SE HERBICIDAS mata - mato em terrenos e quintais. Tratar (14) 99127-0004

ROCHA SERRALHERIA - Portões basculantes, portas, vitrões, esquadrias metálicas em geral, faça um orçamento. Tratar na R: Paraná, s/n Jardim Cruzeiro ou no telefone (14) 3263-5428/9.9724-0188 com João Sérgio Rocha.

TRANSPORTE ALUNOS para Anhanguera em Bauru, ainda há vagas! Tratar com Lourival (14) 3263-6363/98188-0788 (TIM) / 99733-5300 (VIVO)

SERRALHERIA MARIMBONDO – Fabricamos portões basculantes, portão de correr, portas, grades de proteção e estruturas metálicas. Faça um orçamento (14) 3263-0564

JR SERVIÇO de Poda de Árvores- Melhoria de estética de árvores de pequeno e médio porte. Faça também roçada de terrenos, jardins e aplicação de mata-mato. Obs.: Sou formado em Gestão Ambiental e em poda de árvores. Tratar c/ João Roberto (14) 99790-6080/99777-7520.

FAÇO SERVIÇOS de jardinagem em geral, faça um orçamento s/ compromisso. Tratar com Jair (14) 99625-7279/99848-7324

SERRALHERIA PAULISTA – Fabricação de portões, estruturas e suportes. Tratar na R: Francisco Radichi, 427, Jd Humaitá. Telefone (14) 99805-7346/99889-1342

BORRACHARIA TIÃO - Tratar na R: Palmiro Diegoli, 129, Jardim Primavera ou no telefone (14) 3264-8827.

SERRALHERIA CO-NEGLIAN – Atenção! Super promoção de portões basculantes, portões sociais, grades e muito mais, tudo em chapa de aço de alta qualidade, com a garantia de serviços. Consulte-nos antes de fechar negócio, faça um orçamento sem compromisso, para Lençóis e Macatuba. Você não vai se arrepender! Telefone (14) 3263-1148/9.9758-3585 c/ Danilo

FE BARBOSA Chefe em Gastronomia, comida nacional, almoço e jantar á domicilio. Tratar (14) 99703-0812

PEDICURE DOMICÍLIO c/ hora marcada p/ idosas, agende seu horário. Tratar (14) 99658-6608.

FRETES MUDANÇAS - Ligue (14) 3263-6074/99849-8899/98127-2764 (vivo) com Benedito (Donizete) Rua: João Caponi, nº 220, Núcleo H Luiz Zillo

RL CAÇAMBA - Tratar na Rua: São Mateus, 133, Bairro Corvo Branco, Lençóis Paulista-SP ou telefone (14) 99789-2210/99777-2218

MAGNO ELETRICISTA - serviços de instalação e reparos elétricos em geral, atendimento 24h. Tratar (14) 996-800-411 ou lpmagno.mao@hotmail.com.



SUCATÃO DO DIDI

COMPRA DE PAPELÃO, FERRO VELHO, COBRE ALUMINÍO EM GERAL

(14) 3264-6195 / 9 9675-8650
Rua William Orsi, 57 - Jardim Itapuã - Lençóis Paulista

DANY MODAS

- moda feminina e acessórios, R: Geraldo Pereira de Barros, 850. Tratar (14) 3264-9288.

AULAS PARTICULARES

de matemática, física, química e inglês. Aulas de reforço para Ensino Fundamental, Médio, Pré-Vestibular e auxílio em trabalhos escolares. Professor Argentino. Para agendar um horário, basta ligar 3264 7640 ou pelo Whatsapp 98162-8788.

Serralheria Paulista

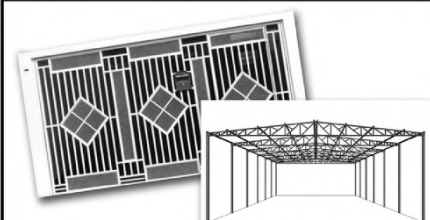

(14) 99805.7346 / 99889.1342

R: Francisco Radichi, 427
Bairro Humaitá - Lençóis Pta.

RESTAURANTE e MARMITARIA
Vida Saudável

Marmita e marmitex e sucos naturais

Aceitamos:
MasterCard VISA

DISK ENTREGA:
(14) 3263-4403 - (14) 99726-7987

Av. Jácomo Augusto Paccola, 401 - Caju II

Cantinho dos Pets

Rações em geral

Aberto aos Domingos das 8h às 11:30h

DISK RAÇÕES:
(14) 99838-2112

Rua Cel. Joaquim Anselmo Martins, 539 - Centro
Lençóis Paulista - SP

Prefeitura Municipal de Macatuba

MUNICIPIO DE MACATUBA RELATORIO DE GESTAO FISCAL		CONAM	
DEMONSTRATIVO DAS GARANTIAS E CONTRAGARANTIAS DE VALORES ORÇAMENTOS FISCAL E DA SEGURIDADE SOCIAL			
Período de Referência: JANEIRO a JUNHO/2016 - 1o. SEMESTRE			
RGF - ANEXO 3 (LRF, art. 55, inciso I, alínea "c" e art. 40, par. 1o)			R\$ 1,00
GARANTIAS CONCEDIDAS	SALDO DO EXERCÍCIO ANTERIOR	SALDO DO EXERCÍCIO DE 2016	
		Ate o 1o. Semestre	Ate o 2o. Semestre
EXTERNAS (I)			
Aval ou fiança em operações de crédito			
Outras garantias nos Termos da LRF (1)			
INTERNAS (II)			
Aval ou fiança em operações de crédito			
Outras garantias nos Termos da LRF (1)			
TOTAL GARANTIAS CONCEDIDAS (III) = (I + II)	0,00	0,00	0,00
RECEITA CORRENTE LIQUIDA - RCL (IV)	49.628.223,89	52.770.446,13	
% DO TOTAL DAS GARANTIAS SOBRE A RCL	0,00	0,00	
LIMITE DEFINIDO POR RESOLUÇÃO DO SENADO FEDERAL 22,00 %	10.918.209,25	11.609.498,14	
LIMITE DE ALERTA (inciso III do par.1o. do art.59 da LRF) 19,80 %	9.826.388,33	10.448.548,33	
CONTRAGARANTIAS RECEBIDAS	SALDO DO EXERCÍCIO ANTERIOR	SALDO DO EXERCÍCIO DE 2016	
		Ate o 1o. Semestre	Ate o 2o. Semestre
EXTERNAS (V)			
Aval ou fiança em operações de crédito			
Outras garantias nos Termos da LRF (1)			
INTERNAS (VI)			
Aval ou fiança em operações de crédito			
Outras garantias nos Termos da LRF (1)			
TOTAL CONTRAGARANTIAS RECEBIDAS (VII) = (V + VI)	0,00	0,00	0,00
MEDIDAS CORRETIVAS :			
FONTE:CN-SIFPM - Sistema Integrado de Finanças Públicas Municipais, Unidade responsável- CONTABILIDADE			
Data da emissão 20/JUL/2016 e hora de emissão 14:40			
Nota:			
(1) Inclui garantias concedidas por meio de Fundos.			

O ECO
REGIÃO DO CENTRO OESTE

UM SENHOR JORNAL

ANUNCIE
3269-3311

Classificados



SHOP CARS

Shop Car, onde a qualidade faz a diferença!

Endereço: Av. 25 de Janeiro, 332 - Centro - Fone: (14) 3264-3644



SERVIÇOS

MOTO TÁXI Vando, corridas dentro da cidade, entregas e encomendas. Tratar (14) 99737-1318

AULAS DESENHO e pintura digital (caricaturas e outros). Tratar (14) 99112-7826/ 3264-6558 com Cristiano Paccola.

REGIONAL ANDRADE Assessoria Rural LTDA. Vai comprar seu imóvel rural? Consulte um Gestor Ambiental, assessoria em regularização e avaliação de conformidade. Tratar (14) 99683-6437, www.regionaltodaraca.blogspot.com

ACORDEON VENDO troco, conserto, tiro vazamento do fole e tenho correia e fecho de fole. Tratar (14) 99711-8613

SANHEIRO TRANSPORTE Escolar, leva e traz seu filho para as escolas com a segurança que você precisa; Educação Infantil, Ensino Fundamental. Tratar (14) 3263-3539.

SUCATÃO DIDI - com-pro ferro, papelão, cobre, alumínio em geral. Tratar na Rua William Orsi, nº 57, Jardim Itapuã. Fone (14) 3264-6195/ 99675-8650. Email: reciclaveismc@hotmail.com.br

GEOVANE ELÉTRICA Residencial: Serviços Instalações e reparos elétricos, faça um orçamento s/ compromisso, atendimento 24 horas. Tratar (14) 3264-3837/ 9.9864-9769

FEIJÃO GÁS e Água, entrega até às 20h00, grátis um brinde! Tratar (14) 3263-7349/ 99664-8927/ 99691-3639

FAÇO PULVERIZAÇÃO no combate de doenças e pragas, em plantas frutíferas e ornamentais. Tratar (14) 99127-0004

RUBINHO ESTOFADOS - conforto e qualidade em 1º lugar, reforma de estofados em geral. Tratar na AV Nações Unidas, 230, Núcleo. Fone (14) 3264-7318 (14) 3264-8163 e 99781-7519.

CLÍNICA ODONTOLÓGICA - Dra. Flávia Regina de Oliveira e Dra. Gisele Viana A. Rocha Capobianco. Tratar na R: Cel. Virgílio Rocha, 63- Centro- Lençóis Pta./SP. Fone (14) 3264-9607/ 98816-2575/ 99715-2116

CHECK LAUDO Vistorias Veicular, vistoria em autos, motos, ônibus, caminhões, etc. Rua Líbero Badaró, 523, Jd. Morumbi, (ao lado da oficina do Milani) Telefone (14) 3263-1795 e 997-115-644.

NATAL JARDINAGEM - faço manutenção em jardim, limpeza de terrenos, poda de árvores e até aplicação de venenos. Tratar (14) 99840-8705/ 3263-4159 tudo p/ facilitar o seu jardim!

BLUE ANGEL Telemensagens: Cestas, baús, flores naturais e artificiais, pelúcia, mensagem com carro de som, ligações fonadas. Tratar (14) 3263-0511/ 9.9152-0675/ 9.9736-5638 na Av: Brasil, 768.

FAÇO COSTURAS e reformas de roupas em geral. Faço principalmente jalecos. Tratar (14) 3263-5044 ou na R: Amazonas, 532 V. Cruzeiro

FERNANDO CABELEIREIRO Sorriso. Horário de atendimento de segunda das 9h às 12h30 e de terça a sexta-feira das 9h às 12h30 e 14h30 às 19h e aos sábados das 9h00 às 12h00 e 13h30 às 19h. Domingos e feriados não abriremos. Na AV: Procópio Ferreira, 510, Cecap ou telefone (14) 99675-2769.

AUTO LUB - super troca de óleo. Tratar na R: Honório Barbosa, 79, Vila Antonieta. Fone (14) 3264-8925/ 3264-1885

DISK MOTO TÁXI BEIRA RIO
(14) 3264-4444
Resp. Toninho - Fone: (14) 99714-2999
para contratação de motoqueiros e reclamações

EXCURSÕES
CHICO ONÓRIO
Fones: (14) 3268-1017 ou 99798-0150

25 de Outubro - Gramado (Rio Grande do Sul)
31 de Dezembro - Termas dos Laranjais (Olimpia)
6 de Janeiro (2017) - Aparecida do Norte
20 de Janeiro (2017) - Aparecida do Norte
10 de Fevereiro (2017) - Aparecida do Norte (pouso)
12 de Janeiro (2017) - Praia de Ubatuba
6 de Março (2017) - Praia de Camboriú (Santa Catarina)

ALEMÃO LAVA CAR

OFERECEMOS VÁRIOS SERVIÇOS:
lava rápido, limpeza interna,
lavagem de carpetes, lavagem
de estofados, busca e leva.

Rua José Alves Nunes, nº 1643 - Jd. Planalto - Macatuba
Telefones: (14) 9.9792-4972 e 9.9143-8339

AUTO ELÉTRICA PAÇOCA

Serviços de auto elétrica e venda de baterias

Fone: (14) 3263-0224
Rua Niterói, 72 - Centro
CEP 18.680-700 - Lençóis Paulista - SP

FISIOTERAPIA ATENDIMENTO domiciliar e consultório, R: Cap. João Antônio, 12-70, Bauru/SP. Tratar (14) 99665-6449. Email: je_quadrado1500@hotmail.com. Com Jéssica Quadrado- Crefito 56758-LTF

JOÃO PAULO (Maca.) - Cabeleireiro. Tratar na R: José Príncipe Penhafiel, 160, Jd Príncipe. Telefone (14) 99856-9966

ESTOFADOS SILVA - Fabricação e reformas de sofás e poltronas em geral, cama box e cabeceira. Tratar na AV: Estados Unidos, 213, Jd das Nações ou no telefone (14) 99893-9657.

DELICABELI MODA feminina evangélica (Venha conferir nossa loja). Tratar na R: Gilson Claudinei Bernardes, 174, Rondon- Telefone (14) 3263-4671.

MS MULTISOM
COMÉRCIO DE APARELHOS ELETRÔNICOS
SOM - TV - VÍDEO
Assistência técnica especializada em telefone celular
3264-4244
Rua XV de Novembro, 242
Lençóis Paulista

Milani AUTO SERVICE
MANUTENÇÃO E HIGIENIZAÇÃO DE AR CONDICIONADO AUTOMOTIVO

(14) 3264-3615 (14) 99608-2662
RUA LIBERO BADARÓ, 553 - CENTRO
LENÇÓIS PAULISTA - SP

SÃO CRISTÓVÃO

Baterias e Óleos Lubrificantes em Geral
PEÇAS PARA TRATORES
Executamos serviço de prensagem de mangueiras hidráulicas

(14) 3269-3700

Rua Piedade, 829 - Centro - Lençóis Paulista
E-mail: dalbentelatin@bol.com.br

BORRACHARIA & LAVADOR do Paulinho

Fone: (14) 99624-6668
Rua Princesa Izabel, 322 - Centro - Lençóis Paulista

MARZENARIA PAULISTA - Móveis residencial, comercial e industrial. Tratar com Parrilha (14) 99757-6223 ou na R: João B. Daré, 133, Centro de Macatuba/SP

TRANSPORTE VAN - Cursinhos dia e noite em Bauru - Novo Anglo, ADV, Etec, Fatec, Ana Nery, Senai, Senac e USP, poucas vagas! Tratar com Anderson Silva (14) 99664-4648

Amigos dos Animais
ASSOCIAÇÃO PROTETORA DE LENÇÓIS PAULISTA

Quem deseja um animal de estimação, não necessariamente necessita comprá-lo. A adoção surge como uma ótima opção, trazendo vantagens tanto para o animal quanto para seu novo guardião. Ao adotar um animal, ele tem a chance de ter uma vida digna e feliz. Animais adotados costumam ser gratos e educados, pois já passaram por inúmeras necessidades nas ruas. Também são mais sociáveis, pois convivem com outros animais em abrigos e canis. A adoção de animais abandonados ajuda a combater o comércio de fundo de quintal, diminuindo a exploração econômica de cães e gatos. A adoção de um animal abandonado muda a vida dele para sempre.

"a compaixão para com os animais é das mais nobres virtudes da natureza humana"
Charles Darwin.

Classificados

V/S IMOBILIÁRIA

CRECI: 61.644-F

IMÓVEIS ALUGAM-SE

Avenida Coronel Virgílio Rocha, nº 827 Jd. Capri Macatuba, sala comercial com banheiro R\$ 650,00. V/S Imobiliária (Creci: 61644) Fone: 14-32681521.

Rua Paraíba, nº 904 fundos, Jd. Panorama, Macatuba, quarto, sala, cozinha e banheiro, R\$ 330,00. (Creci: 61644) Fone: 14-32681521.

Avenida Alves Nunes, nº 1155 Jd. Planalto Macatuba, Salão comercial com 2 banheiros R\$ 2.200,00. V/S Imobiliária (Creci: 61644) Fone: 14-32681521.

Rua Antonio Alves Nunes, nº 1663 Jd. Planalto Macatuba, ponto comercial de frente p/ rodovia R\$ 2.000,00. V/S Imobiliária (Creci: 61644) Fone: 14-32681521.

Rua Teófilo Honório, nº 901 Jd. Planalto Macatuba, sala comercial com banheiro R\$ 400,00. V/S Imobiliária (Creci: 61644)

Rua João Guedes Sobrinho, nº 112, Bairro Macatuba 7, Macatuba, 2 quartos, sala, cozinha, copa, banheiro e garagem. R\$ 650,00. V/S Imobiliária (Creci: 61644) Fone: 14-32681521.

Rua Étore Medola, nº 116, Jd. Bocayuva, Macatuba, 1 quarto, sala, cozinha, banheiro e garagem. R\$ 550,00. V/S Imobiliária (Creci: 61644) Fone: 14-32681521.

Rua José Antonio Fantini, nº 604, Centro Macatuba, 2 quartos, sala, cozinha, banheiro e garagem R\$ 600,00 V/S Imobiliária (Creci: 61644) Fone: 14-3268-1521.

Rua Uruguai, nº 814, Bairro Santa Rita, Macatuba, 2 quartos, sala, cozinha, banheiro e garagem R\$ 600,00 V/S Imobiliária (Creci: 61644) Fone: 14-3268-1521.

IMÓVEIS VENDE-SE

Terreno no Loteamento Santa Clara, lote nº 6 quadra D, esquina, com 290,62 metros quadrados R\$ 85.000,00

Casa com 2 quartos, sala, cozinha, 3 banheiros, área de lazer nova com piscina e churrasqueira em ótima localização, no Jardim Veneza, Macatuba. Valor R\$ 430.000,00

(14) 3268-1521

Rua Profa. Teófila P. de Camargo, 7-17
Centro - Macatuba - CEP: 17290-000
vsimobiliaria@hotmail.com



SERVIÇOS

AMBRÓZIO GÁS -
Atendendo 24hs. Tratar na R: Manoel Amâncio, 580, Mamedina. Telefones (14) 3264-8630/ 99727-8738/ 98191-1941/ 99139-6904

PILATES SOLO - Dra. Giliane Michelle Tavano - Cuide da sua saúde, faça pilates, inscrições abertas! Tratar na R: Escócia, nº 01-096 - Jd Europa em Macatuba. Telefone (14) 99839-0809

CARIMBOS LENÇÓIS
e folhinhas. Tratar na R: João Capoani, 71, Núcleo. Telefones (14) 3263-2677/ 99702-1688

MARCENARIA MORETTI - Irmão Moretti desde 1960 - Especializada em armários embutidos, estantes, copa e cozinha em fórmica, móveis sob encomenda. Endereço: Av Nove de Julho, 633, Centro. Telefones (14) 3264-3238/ 3264-4143 c/ Hermes ou Claudemir

AND TRANSPORTE
Fretes e Mudanças - Cobrimos qualquer oferta. Tratar com Anderson Silva (14) 99664-4648

MARCOS SOM - manutenção geral em som automático, DVD, módulos de potência. Tratar na R: Tiradentes, 62, Centro. Tratar (14) 3263-0074/ 99876-5367

JS SANTOS Automa-
tizadores e Segurança
Eletrônica - Instalação
de automatizadores de
portão, cercas elétricas,
interfones, alarmes,
manutenção em todas
as marcas. Tratar com
Admilson - Técnico
Autorizado (14) 99773-
1547/ 98128-1597

**GRÁFICA DAMAS-
CENO**. Tratar na R: Luiz
Paccola, 230, Centro.
E-mail: graficadamas-
ceno2015@gmail.com.
Tratar (14) 3264-6610/
3264-5894

**CLAUDINHA CABE-
LEIREIRA** - Corte,
selante, coloração,
escova progressiva,
sobrancelha de Henna.
Tratar (14) 3268-1001

BEM ESTAR -
Clínica de fisioterapia,
atendemos todos os
convênios. Tratar na R:
José do Patrocínio, 463,
Centro. Telefone (14)
3264-8420 c/ Dr. Danilo
/ Dra. Joyce

ANA ALBA - Salão de
Cabeleireiro femini-
no - Faz alisamento,
especialista em cabelo
afro e muito mais.
Tratar (14) 3264-8937/
99750-4767 Agende
seu horário!

IZAEL ESTOFADOS
- Reforma e fabricação
especializada em sofás
sob medida, estofado
para cama e cadeira,
bancos para lancha e
barco. Tratar na AV. Vinte
e Cinco de Janeiro, 105,
Centro. Telefone (14)
3264-7063/ 99732-3544

SÃO JOSÉ Marcenaria
- Fabricamos móveis,
armários embutidos,
cozinhas e etc. Tratar
na AV: João Paccola,
1389, Vila Antonieta II.

**MOTOTAXI ESTRA-
DAS** no Jardim do Caju:
(14) 3264-3424. Serviços
de entregas e passagei-
ros, confiança/ agilidade/
responsabilidade.

BRESHOP BOLSA
de Mulher - Roupas
masculinas e femini-
nas, adulto e infantil,
brinquedos e calçados
adulto e infantil, enfeites
de casa e acessórios.
Tratar (14) 3264-8785.
Agora em novo endereço
na R: Geraldo Pereira de
Barros, 803, Centro.

**PONINOS BRE-
CHÓ** infantil, roupas
novas e semi-novas,
atendimento com hora
marcada. Tratar (14)
99700-4823 Ariane.

BRECHÓ DA Li, onde
você encontra roupas, cal-
çados e acessórios. Tratar
na R: José do Patrocínio,
356, Lençóis Paulista/SP

ALEXIA BRECHÓ e
Presentes. Tratar na AV
Cruzeiro do Sul, 549, Jd
Cruzeiro. Telefone (14)
98802-7904

BRUDDY ATELÊ -
Confecções armarinhos
e presentes - Consertos
em geral. Tratar na R:
XV de Novembro, 753 -
Beco Amarelo, Sala 02.
Telefone (14) 3264-5098

**TRANSP. MOTOTA-
XISTAS** - Creden-
ciado: INSC. MUN.
18816-3. Prestação de
serviço com qualidade
e segurança. Telefones
(14) 99802-6464/
99128-8384 falar com
Toninho p/ contratação
Moto Táxi Beira Rio



ALIMENTAÇÃO

**RESTAURANTE VIA-
JANTES** - Marmitex,
marmitas, self-service e
prato feito. Tratar na R:
Gino Augusto Antônio
Bosi, 140, Pq Res.
Rondon, Lençóis Pta-SP.
Telefone (14) 3263-2412/
3264-2079/ 99686-1979

**MARMITARIA PRA-
TO** da Casa - Faça seu
pedido, ótimos preços,
comida deliciosa!
Tratar (14) 99657-3328

PIZZARIA PRÊMIO
- venha experimentar
nosso rodízio de quarta,
quinta e sexta-feira.
Saborear vários sabo-
res deliciosos e passar
horas aconchegantes.
Tratar na AV: Brasil, nº
722 ou ligue (14) 3263-
0204/ 3263-2620.

**MADALENA SALGA-
DOS** - aceitamos en-
comendas de salgados
p/ festas, faço pães ca-
seiros e recheados de
todos os tipos e roscas
doces, temos pronta
entrega no Varejão da
cidade aos domingos.
Tratar (14) 99840-8705/
3263-4159

TEMPERO CASEIRO
- Venham conferir e
experimentar nossos
pratos quentes e frios
bem diversificados,
na R: Pedro Natálio
Lorenzetti, 95, Paulista
Shopping.

NEY FRANGO assado,
dentro do Varejão.
Temos frango recheado,
costela, pernil, linguixa
e coxa e sobrecoxa.
Tratar (14) 3263-1867/
99696-7124 Venha se
deliciar com nossas
delícias!

**MAMIS MARMI-
TARIA** - Comidas
Caseiras e Sobreme-
sas. Atendimento: a
partir das 8h - Pedidos
até as 13h30. Tratar na
R: Ênio Giacomini, 140
Júlio Ferrari - Fone (14)
3263-0320/ 99647-
0994.

**RESTAURANTE
SABOR e Cia** - Temos
marmitas, marmitex,
self service, pratos fei-
tos e bebidas em geral.
Tratar na R: Tomé de
Souza, 98, Mamedina.
Telefone (14) 3264-
1542/ 99617-3610

**RESTAURANTE
CANTINA** da Família:
Marmitex- marmitas-
prato feito- porções-
bebidas em geral.
Tratar na R: Bartolomeu
Bueno da Silva, 330,
Vila Mamedina. Tele-
fones (14) 3264-5206/
99648-3625/ 99124-
3833 Atendimento das
8h às 22h



ANUNCIE
3269-3311



DIVERSOS

**MÁQUINAS COSTU-
RA** - Venda de peças,
motores, caixinhas,
bancadas e consertos.
Tratar na Rua Santo An-
tônio, nº 773, Jd. Bela
Vista ou (14) 99712-
5303 com Cícero.

**ALUGA-SE BETONEI-
RAS** - mensal ou diária
de segunda a segunda.
Tratar (14) 99686-6030

**Atacado e
Varejo**

Rações e
Acessórios para:
Cães, Gatos,
Pássaros,
Peixes etc.

DISK ENTREGA:
(14) 99817-6867

Rua Josefañi Cavassuti, nº 120 (próximo ao Azulão)
Pq. Residencial Rondon - Lençóis Paulista - SP

PET FAMÍLIA

BANHO & TOSA
SEU MELHOR AMIGO MERECE OS NOSSOS CUIDADOS!

RUA ARGENTINA, 244 (14) 99653-9737
JD. EUROPA - MACATUBA (14) 3268-1538

CHAVEIRO TATÁ

- Chaves
- Serviços
- Chaves Codificadas

24h

Qualidade pelo
menor preço.

**3264-4049
997-917-066**
(Em frente a Casas Bahia)
Rua XV de Novembro, 550A Centro - Lençóis Paulist

NOBEL SUPLETIVO
está com matrículas
abertas com provas
agendadas para o dia
30/07/2016. O supletivo
à distância é a solução
para aquelas pesso-
as que não tiveram
oportunidade de cursar
o ensino fundamental
e médio. Faça supletivo
à distância. Telefone
(14) 3263-1803 Paulista
Shopping SALA 17

MÚSICA DE Qualida-
de você ouve no Cate-
retê. Mais informações
com Nivaldo Bispo.
Tratar (14) 99761-1693.

**SORVETERIA
COMPLETA** - Vendo
duas máquinas de
sorvete completa, uma
marca Sorvegel 200, c/
formas para 96 picolés
e 48 ITU, a outra marca
Metvisa, c/ forma para
56 picolés e 30 ITU,
um batedor marca
Skymsem e um freezer
metalfrio. Obs. Estuda-
-se troca por carro
- Valor R\$ 22.500,00.
Tratar (14) 99683-6437

**COMPRAS EM
SÃO PAULO**

**TODA
QUARTA E
SÁBADO**

9 9702-7108 | 3263-6938
3264-7919 | 9 9794-7639
Falar com Arlindo ou Eliza

**BRINQUEDOS
ANIVERSÁRIO DE CRIANÇA**

WG EM 3X

• Cama Elástica
• Tobogã
• Castelo
• Piscina de Bolinha
• Touro Mec. Infantil (Bandido)
• Máquina Algodão Doce e Crepe
• Tribogã

**(14) 3263-1485
99791-4488**

Classificados

SÃO JOSÉ
MARZENARIA
Móveis Planejados
Armários Embutidos

99103.6929 // 99798.0120

moveissajose@yahoo.com.br

Rua João Paccola, 1389 // Lençóis Pta.-SP



DIVERSOS

VENDE-SE COMPUTADOR Dual Core 4GB memória HD 500 Giga, placa vídeo G-Force 9.400 GT, fonte 350 watts real, monitor Samsung 15 pol, R\$ 650,00. Tratar (14) 99793-8222/ 99697-2345

VENDE GELADEIRA Brastemp 440L, R\$ 600,00. Tratar (14) 9.9794-5805

RECOLHO SUCATA eletrônica, busco em sua casa ou em sua empresa. Tratar (14) 99164-7623

VENDE PEÇAS usadas de informática, peças revisadas. Tratar (14) 99164-7623

VENDE TÍTULO do CEM. Tratar (14) 99794-5805

OFICINA TECIDOS – Vendemos roupinhas de cachorro em vários tamanhos e modelos ou fazemos sobmedidas. Tratar com Iracema (14) 99648-4509

VENDE-SE CAMA de casal com colchão e guarda roupa em bom estado, R\$ 300,00. Tratar (14) 99818-1874

LOCAÇÃO MURO para propagandas em geral, próximo à rotatória Imobiliária 21, excelente localização com fluxo constante de veículos e pedestres. Ligue 99728-1313



EXCURSÕES

VIAGENS CONTRATE sua Van para o Thermas, Aeroportos, Portos e outros, van nova, com ar condicionado, DVD e WI-Fi. Tratar com Lourival (14) 3263-6363/ 98188-0788 (TIM) / 99733-5300 (VIVO)

CAMPOS DO JORDÃO 10/07. Tratar c/ Ivani (14) 3263-3761/ 99724-8206 ou com Isabel (14) 99682-9892/ 3264-8436

SÃO PAULO Aquários 15/11. Tratar c/ Ivani (14) 3263-3761/ 99724-8206 ou com Isabel (14) 99682-9892/ 3264-8436

HOPI HARI Noite do Terror 20/08. Tratar c/ Ivani (14) 3263-3761/ 99724-8206 ou com Isabel (14) 99682-9892/ 3264-8436

APARECIDA DO NORTE 27/08 e 15/10. Tratar c/ Ivani (14) 3263-3761/ 99724-8206 ou com Isabel (14) 99682-9892/ 3264-8436

SÃO PAULO Bienal do Livro 03/09. Tratar c/ Ivani (14) 3263-3761/ 99724-8206 ou com Isabel (14) 99682-9892/ 3264-8436

PARQUE MAEDÁ 07/09. Tratar c/ Ivani (14) 3263-3761/ 99724-8206 ou com Isabel (14) 99682-9892/ 3264-8436

THERMAS LARANJAIS 15/09, 23/10, 27/11 e 11/12. Tratar c/ Ivani (14) 3263-3761/ 99724-8206 ou com Isabel (14) 99682-9892/ 3264-8436

BARRETOS FESTA do Peão 20/08. Tratar c/ Ivani (14) 3263-3761/ 99724-8206 ou com Isabel (14) 99682-9892/ 3264-8436

HOLAMBRA 11/09. Tratar c/ Ivani (14) 3263-3761/ 99724-8206 ou com Isabel (14) 99682-9892/ 3264-8436

PRAIA GRANDE 14 a 18/09 e 02 a 04/12. Tratar c/ Ivani (14) 3263-3761/ 99724-8206 ou com Isabel (14) 99682-9892/ 3264-8436

PORTO FERREIRA 24/09. Tratar c/ Ivani (14) 3263-3761/ 99724-8206 ou com Isabel (14) 99682-9892/ 3264-8436

SÃO PAULO Zoo (Mundo dos Dinossauros + Mercado) 12/10. Tratar c/ Ivani (14) 3263-3761/ 99724-8206 ou com Isabel (14) 99682-9892/ 3264-8436

IBITINGA 12/11. Tratar c/ Ivani (14) 3263-3761/ 99724-8206 ou com Isabel (14) 99682-9892/ 3264-8436

PRAIA CARAGUATUBA em Abril de 2017. Tratar c/ Ivani (14) 3263-3761/ 99724-8206 ou com Isabel (14) 99682-9892/ 3264-8436

COMPRAS EM SÃO PAULO – 27/07 e 30/07. Tratar (14) 3264-7919/ 3263-6938/ 99794-7639/ 99702-7108/ 99147-2393/ 99195-0800 com Arlindo ou Eliza

APARECIDA DO NORTE 01/10/2016. Tratar (14) 3264-7919/ 3263-6938/ 99794-7639/ 99702-7108/ 99147-2393/ 99195-0800 com Arlindo ou Eliza

FOZ DO IGUAÇU 27 a 30/10/2016. Tratar (14) 3264-7919/ 3263-6938/ 99794-7639/ 99702-7108/ 99147-2393/ 99195-0800 com Arlindo ou Eliza

PRAIA GRANDE 25 a 27/11/2016. Tratar (14) 3264-7919/ 3263-6938/ 99794-7639/ 99702-7108/ 99147-2393/ 99195-0800 com Arlindo ou Eliza

CASA NOVA À VENDA

Rua Ângelo Baptistella, nº 93, Jardim Europa, Lençóis Paulista, com três quartos, sendo uma suíte, garagem p/ dois carros e área de lazer com churrasqueira. Área total construída 139 m2.

Tel. p/ contato: (14) 99712-7206

IMPRESSOS COMERCIAIS E PROMOCIONAIS IMPRESSÕES DIGITAIS

grafset
 IMPRESSOS

14 3264 3088
luis@grafsetimpresos.com.br

POÇOS DE CALDA 09/10/2016. Tratar (14) 3264-7919/ 3263-6938/ 99794-7639/ 99702-7108/ 99147-2393/ 99195-0800 com Arlindo ou Eliza

IBITINGA 23/07/2016. Tratar (14) 3264-7919/ 3263-6938/ 99794-7639/ 99702-7108/ 99147-2393/ 99195-0800 com Arlindo ou Eliza



FESTAS

PARA EVENTOS em geral (Caricatura ao vivo e sob encomenda). Tratar com Cristiano Paccola (14) 99112-7826.

CRECI 115143

PORTO SEGURO ALUGUEL

PEDRÃO IMÓVEIS

A realização dos seus sonhos é a nossa especialidade!

CASAS P/ VENDA

CENTRO - REF: 1003 - CASA COM 1 DORM, SALA, COZ, WC SOCIAL, TERRENO COM 200 M², 30 M² DE CONSTRUÇÃO, NÃO ACEITO FINANCIAMENTO, LAJE E PISO FRIO. R\$ 190 MIL.

JD. JOÃO PACCOLA - REF: 1015 - CASA COM 2 DORM, SALA, LAV, COB, GARAGEM COB PARA 2 AUTOS, ÁREA TOTAL 220M², COM 120M² DE CONSTRUÇÃO. ACEITO FINANCIAMENTO. R\$ 240 MIL.

CENTRO - REF: 1016 - LOJA DE PRESENTES, MONTADA, COM CARTEIRA DE CLIENTES, BEM LOCALIZADA, R\$ 49 MIL.

JD. CRUZEIRO - REF: 1008 - CASA COM 3 DORM, 2 SALA, WC SOCIAL, COZ, LAV, RANCHO 1 DORM, BANHEIRO E CHURRASQUEIRA, TERRENO COM 275 M², 195 M² DE CONSTRUÇÃO, ACEITO FINANCIAMENTO. R\$ 230 MIL.

JD. JOÃO PACCOLA - REF: 1005 - CASA COM 3 DORMIS, SALA, COZ, LAV, GARAGEM 3 PARA AUTOS, TERRENO COM 222 M², 80 M² DE CONSTRUÇÃO, NÃO AC.FINANCIAMENTO, AC. PERMUTA. R\$ 170 MIL.

JD. NAÇÕES - REF: 981 - CASA COM 3 DORMIS, SALA, WC SOCIAL, COZ, LAV COB, GARAGEM PARA 2 AUTOS, TERRENO COM 175 M², CONTRUÇÃO DE 150 M² PISO PORCELANATO. R\$ 185 MIL.

JD. PRINCIPE - REF: 1047 - CASA ASSOBRADA DE MADEIRA, COM 5 DORM, SALA, COZ, COPA, WC SOCIAL, TERRENO COM 410 M², 172 M² DE CONSTRUÇÃO, NÃO ACEITO FINANCIAMENTO, ACEITO PERMUTA, LAJE E PISO FRIO. R\$ 350 MIL.

JD. CECAP - REF: 1037 - CASA COM 2 DORM, 2 SALAS, COZ, WC SOCIAL, LAV, COB, GARAGEM COB PARA 2 AUTOS, ÁREA DE LAZER COM PISCINA, ÁREA TOTAL 200 M², COM 106,13 M² DE CONSTRUÇÃO. NÃO ACEITO FINANCIAMENTO. R\$ 160 MIL.

JD. MARIA LUIZA IV - REF: 1033 - CASA COM 2 DORM. SENDO 1 SUÍTE, SALA, WC SOCIAL, COZ.AMERICANA, LAV. COB, GARAGEM PARA 2 AUTOS, ÁREA TOTAL 220M², COM 100 M² DE CONSTRUÇÃO. ACEITO FINANCIAMENTO. R\$ 200 MIL.

CENTRO - REF: 684 - SOBRADO COM 3 DORMITÓRIOS SENDO 1 SUÍTE COM CLOSET, SALA DE JANTAR, SALA DE TV, COZINHA, WC SOCIAL, LAV. COB, PISO LAMINADO, ARMARIOS EMBUTIDOS, GARAGEM PARA 3 AUTOS, TEERNO COM 194,90 M², CONTRUÇÃO DE 266,49 M². R\$170 MIL.

TERRENOS P/ VENDA

JD. ITAMARATY - REF: 986 - TERRENO COM 422 M², EXCELENTE LOCALIZAÇÃO. R\$200 MIL.

CENTRO - REF: 1018 - TERRENO COM 630,27 M², EXCELENTE LOCALIZAÇÃO, VIZINHO DO CORPO DE BOMBEIROS, COM 630,27 M², BOM PARA CONSTRUIR BARRACÃO, ÓTIMO P/ MONTAR SUA EMPRESA, R\$300 MIL. NÃO ACEITO FINANCIAMENTO.

JD. MARIA LUIZA I - REF: 905 - TERRENO COM 200 M², TODO MURADO, BOA LOCALIZAÇÃO, R\$ 95 MIL, ACEITO FINANCIAMENTO.

JD. PLANALTO - REF: 921 - TERRENO COM 200 M², BOA LOCALIZAÇÃO, R\$ 85 MIL À VISTA OU R\$ 45 MIL DE ENTRADA + 80 PARC. DE R\$ 727,98.

PARQUE ANTÁRTICA - REF: 922 - TERRENO COM 541,65 M², ÁREA NOBRE, ÓTIMA LOCALIZAÇÃO, TODO MURADO COM PORTÃO FECHADO BASCULANTE, R\$ 500 MIL. AC/ FINANCIAMENTO E PERMUTA.

CASAS E APARTAMENTOS P/ LOCAÇÃO

JD. PRINCIPE - REF: 1046 - CASA ASSOBRADA DE MADEIRA, COM 5 DORM, SALA, COZ, COPA, WC SOCIAL, TERRENO COM 410 M², 172 M² DE CONSTRUÇÃO. R\$ 1.500,00 P/ MÊS

PQ. RES. RONDON - REF: 1030 - CASA COM 2 DORM, SALA, WC SOCIAL, COZ. AMERICANA, LAV. COB PARA 1 AUTO, LAGE E PISO FRIO. R\$ 780,00 P/ MÊS.

CENTRO - REF: 1022 - CASA COM 2 DORM, SALA, COZ, LAV, GARAGEM P/ 2 AUTOS, QUINTAL AMPLO, QUARTO E BANHEIRO EXTERNO. R\$ 800,00 P/ MÊS.

CENTRO - REF: 1024 - AP. COM 2 DORM, SALA, 2 WC SOCIAL, COZ. PLANEJADA, LAV, GARAGEM P/ 1 AUTO, PORTARIA 24 HORAS, COM ELEVADOR, SALÃO DE FESTAS, PLAYGROUND, ESPAÇO FITNESS. R\$ 800,00 P/ MÊS + R\$370,00 CONDOMÍNIO.

JARDIM YPÊ - REF: 927 - APARTAMENTO COM 2 DORM, SALA, WC SOCIAL, COZ, LAV COB, GARAGEM P/ 1 AUTO. R\$ 550,00 P/ MÊS + R\$ 200,00 DE CONDOMÍNIO.

NOVO ENDEREÇO: AV. 9 DE JULHO, 751 - CENTRO - LENÇÓIS PTA. EMAIL: PEDRAOIMOVEIS@LIVE.COM

NOSSOS TELEFONES: FIXO: (14) 3264-9769 ESCRITÓRIO CELULAR: (14) 9 9714-4352 VIVO - CELULAR: (14) 9 8197-7585 TIM CELULAR: (14) 9 9141-3449 CLARO

LEI DAS COTAS

A Lei Nº 8.213/91, que prevê a contratação de Pessoas Com Deficiência (PCDs) nas empresas - conhecida como Lei de Cotas - completa 25 anos neste domingo (24). Em São Paulo, a Superintendência Regional do Trabalho e Emprego (SRTE/SP) em parceria com organizações não governamentais, instituições e centrais sindicais, realizou nessa sexta-feira (22) uma série de atividades, com apresentações artísticas.

Floricultura
Flor e Arte
Decorações e Presentes

Decoração para casamento e festas
Flores - Ursos - Cestas - Buquês

(14) 3268.1532
(14) 981416787

Rua São Paulo, 12-68
Macatuba - SP

• www.jornaloeco.com.br • mail: oeco@jornaloeco.com.br • comercial@jornaloeco.com.br • telefone central (14) 3269.3311 •

• LENÇÓIS PAULISTA, SÁBADO, 23 DE JULHO DE 2016 • ANO 79 • EDIÇÃO Nº 7.526 •

Governo vai propor reforma trabalhista

O ministro do Trabalho, Ronaldo Nogueira, disse que é favorável à flexibilização da CLT

Da Redação

O ministro do Trabalho, Ronaldo Nogueira, disse que o governo do presidente Michel Temer vai mandar uma proposta de reforma trabalhista até o fim deste ano ao Congresso Nacional. Segundo ele, também serão encaminhadas aos parlamentares outras duas alterações: uma para regulamentar a terceirização no País e outra para tornar o Programa de Proteção ao Emprego (PPE) permanente.

"A reforma é uma atualização da legislação, com o objetivo de simplificar para combater a burocracia", afirmou Nogueira nesta quarta-feira em café da manhã com jornalistas. Segundo ele, a reforma trabalhista não vai possibilitar o parcelamento de férias e 13º salário. "O trabalhador não vai ter prejuízo com a atualização", disse.

O ministro afirmou, porém, que o governo é favorável à flexibilização da Consolidação das Leis do Trabalho (CLT). "A CLT virou uma 'colcha de retalhos' que permite interpretações subjetivas", afirmou. Ele disse que o governo vai "prestigiar" as convenções coletivas para decisões sobre jornada e de salário. A proposta é polêmica e sempre enfrentou forte rejeição das

centrais em governos anteriores. Ela permite que a negociação em acordo coletivo prevaleça sobre determinação legal, desde que respeitadas a Constituição e as convenções da Organização Internacional do Trabalho (OIT).

Na terça-feira, o presidente em exercício, Michel Temer, afirmou aos empresários que "vai enfrentar todas as resistências" para aprovar as reformas da Previdência e das regras trabalhistas.

A discussão sobre a adoção do princípio de que o negociado entre patrões e empregados deve prevalecer sobre o que está previsto na legislação é antiga. A primeira vez que foi cogitada foi no governo de Fernando Henrique Cardoso. No último ano, FHC anunciou um projeto que alterava a CLT, permitindo que os acordos coletivos tivessem força de lei. Por causa das críticas dos sindicatos trabalhistas e do PT, a proposta caiu. Depois de cinco anos, o ex-presidente Luiz Inácio Lula da Silva retomou a discussão com dois projetos, o da reforma sindical e o da reforma trabalhista. No entanto, ele engavetou a ideia que poderia prejudicar seus planos de reeleição.

A equipe econômica do governo da presidente Dilma Rousseff também acredita que a flexibilização trabalhista seria necessária, mas

as centrais fizeram pressão novamente. Quando Miguel Rosseto assumiu o antigo Ministério do Trabalho e Previdência Social, a proposta foi engavetada.

PPE

O Ministério do Trabalho também quer tornar o Programa de Proteção ao Emprego (PPE) uma política permanente. Criado em julho de 2015, o plano visa à preservação de postos de trabalho em períodos de crise com a redução de salário e jornada dos trabalhadores. A adesão das empresas ao PPE pode ser feita até o fim deste ano e o programa só ficaria em vigor até o fim de 2017.

FOTO: ZECA RIBEIRO/CÂMARA DOS DEPUTADOS



NEGOCIAÇÃO - O ministro Ronaldo Nogueira disse que reforma vai valorizar negociação

modas & acessórios

Confecção em geral e acessórios

(14) 3264-1123 VISA

Rua: Danilo Gomes, 220 - Cecap

pninos
BRECHO INFANTIL

Roupas e Acessórios Infantis novos e seminovos

Fone: (14) 99886-6222

Rua Anita Garibaldi, 925 - Centro - Lençóis Paulista - SP

CIVIC

A Honda apresentou dia 20 em São Paulo a nova geração do Civic. Serão quatro versões (Sport, EX, EXL e Touring), com preços entre R\$ 87.900 e R\$ 124.900. A pré-venda começa em 30 de julho, com o lançamento oficial nas concessionárias marcado para 28 de agosto. A esperada motorização 1.5 turbo, com 176 cv e 22,4 mkgf (por enquanto, só a gasolina), será exclusiva da versão topo de linha, a Touring

• www.jornaloeco.com.br • mail: oeco@jornaloeco.com.br • comercial@jornaloeco.com.br • telefone central (14) 3269.3311 •

• LENÇÓIS PAULISTA, SÁBADO, 23 DE JULHO DE 2016 • ANO 79 • EDIÇÃO Nº 7.526 •

BORRACHARIA DO TIÃO

ATENDIMENTO 24 HORAS

Plantão aos domingos

FONE: (14) 3264-8827

RUA PALMIRO DIEGOLI, Nº 129
JD. PRIMAVERA - LENÇÓIS PAULISTA



Nissan Kicks estreia por R\$ 89 mil; saiba tudo sobre essa SUV

Importado do México em versão topo de linha, modelo começa a ser vendido no dia 5 de agosto com motor 1.6 flex de 114 cv e câmbio CVT

Da Redação

O primeiro "chute" veio no Salão do Automóvel de 2014, quando a Nissan mostrou o novo Kicks como conceito e oficializou o nome que a reportagem havia antecipado com exclusividade: Kicks. Os passes seguintes ocorreram ao longo deste ano. Teasers, primeira aparição pública junto com o anúncio de que seria o carro dos Jogos Olímpicos do Rio de Janeiro, divulgação da nota A nos testes de consumo do Inmetro, início de pré-vendas e, enfim, o toque de letra para o gol de lançamento como futuro SUV nacional.

Até o fim de 2016, o Kicks será importado do México em versão topo de linha, SL. Ela começa a ser vendida em 5 de agosto por R\$ 89.990, com motor 1.6 flex de 114 cv e câmbio CVT.

O fabricante não confirma, mas configurações mais baratas — a partir de estimados R\$ 70 mil — serão oferecidas com o início da produção local, na fábrica de Resende (RJ), em 2017. "Se pudessemos deixar de lado o cenário financeiro, diria que nossa ambição de vendas para um ano seria de 30 a 70 mil unidades. A linha de montagem terá capacidade para atender o mercado", afirmou o diretor de marketing da Nissan, Arnaud Charpentier.

Além da fabricação no México e no Brasil, o Kicks será produzido futuramente na China. De acordo com a montadora, o produto será vendido em mais de 80 países.

DESIGN E ITENS DE SEGURANÇA ATRATIVOS

Produto global pensado para o Brasil e desenvolvido por brasileiros, o Kicks é o "chute de inserção" da Nissan entre os SUVs compactos no país. Para ser notado e fazer sucesso em um nicho altamente concorrido, no qual figuram nomes como Honda HR-V e Jeep Renegade (e já almejado por Hyundai e Toyota), era preciso inovar.

E a estratégia de ataque da montadora foi muito bem planejada para isso. A começar pelo design moderno, realçado por uma grade robusta com aplique cromado, faróis alongados, bem delineados e com assinatura de led, lanternas em formato bumerangue e até teto e interior colorido — para quem desembolsar mais R\$ 2.500 e R\$ 500, respectivamente.

Seu pacote de itens de segurança o deixa

em vantagem diante de todos os rivais de classe. Ele passa a ser o único a ter quatro câmeras de estacionamento para visão 360° da carroceria, muito útil para estacionar.

Destaque também para os muitos controles eletrônicos. Como HR-V e Renegade, ele dispõe de controle de tração e estabilidade; mas avança com outros como o Dinâmico em Curvas, que regula o movimento da carroceria e utiliza o freio motor e sistema de freios para reduzir o subesterço.

Já o Dinâmico de Freio motor atua em curvas e descidas de serra, diminuindo a velocidade do veículo quando o motorista tira o pé do acelerador. Dependendo do ritmo, sequer é preciso frear. Basta aliviar a pressão no pedal da direita e observar na parte digital do quadro de instrumentos a ilustração do mecanismo em ação.

Outro recurso interessante é o Estabilizador Ativo de Carroceria, que se vale de sensores de aceleração — responsáveis por detectar o movimento do carro — para estabilizar a oscilação em vias onduladas ou esburacadas.

FOTOS: DIVULGAÇÃO



APOSTA – Nissan lança Kicks para entrar forte no mercado de SUVs



JC AUTO ELÉTRICA

CAMINHÕES, MÁQUINAS INDUSTRIAIS E AGRÍCOLAS E AUTOS

ELÉTRICA EM GERAL
AUTO SOCORRO
24 HORAS NO LOCAL

Fones: (14) 9.9900-3916 / (14) 3278-2050
jcautoeletrica@terra.com.br
Rua dos Curúis - 92 - Jd. Nova Lençóis - Lençóis Pta.

Funilaria e Pintura

Funilaria - Pinturas em Geral - Polimento Cristalização
Revitalização - Martelinho de Ouro - Sistema de Brilho 3M
Personalização de Parachoques: Plástico, Fibra ou Polietileno
Atendemos toda cia. de seguros e funilaria e pintura de caminhões

Fones: (14) 3264-8964 ou 99630-3417
Av. Estados Unidos, 323 - Jd. das Nações - Lençóis Pta.
E-mail: m.i.funilaria@gmail.com
"Aquele que prometeu, é fiel para cumprir"

Um novo modo de lavar o seu carro e cuidar do Planeta!

BIOWASH
HIGIENIZAÇÃO E ESTÉTICA AUTOMOTIVA

LIGUE E LEVANTE SEU PARABOLIS (14) 3263-0449
(14) 99712-9727

- Lavagem ecológica
- Super cera
- Cera cristalizadora
- Hidratação de couro
- Higienização de ar condicionado
- Cristalização de vidros
- Revitalização de plásticos externos
- Revitalização e cristalização de pintura

Rua XV de Novembro, 838 - Centro (ao lado da Zilor)

Lia Flores

ARRANJOS - VASOS FLORAIS
PLANTAS ORNAMENTAIS
FLORES DE CORTE

Av. Nove de Julho, 736
Fone: 3263-4865
Rua Geraldo P. de Barros, 652
Fone: 3263-5253
Rua Geraldo P. de Barros, 177
Fone: 3263-4600



CURSOS

A Universidade Secovi preparou uma grade com cinco minicursos, que farão parte da programação da Convenção Secovi 2016 - "É hora de se reinventar", que acontecem dias 29 e 30 de agosto. Com uma hora de duração, os programas abordarão temas de interesse a diversos profissionais do mercado imobiliário. Inscrições e outras informações pelo site: <http://www.convencaosecovi.com.br>.

• www.jornaloeco.com.br • mail: oeco@jornaloeco.com.br • comercial@jornaloeco.com.br • telefone central (14) 3269.3311 •

• LENÇÓIS PAULISTA, SÁBADO, 23 DE JULHO DE 2016 • ANO 79 • EDIÇÃO Nº 7.526 •

20 dicas para manter a sua casa segura enquanto viaja

Com alguns cuidados simples, é possível viajar com tranquilidade

Da Redação

Sair de férias é uma delícia, mas deixar a casa sozinha sempre causa um certo desconforto. Para evitar imprevistos, especialistas em segurança alertam sobre algumas precauções para evitar que seu lar vire alvo fácil para os ladrões. Confira!



FOTO: DIVULGAÇÃO

1. Não comente sobre sua viagem perto de pessoas estranhas.
2. Coloque as malas no carro dentro da garagem.
3. Evite divulgar fotos e informações sobre sua estadia nas redes sociais. Deixe para postar quando estiver de volta.
4. Entregue uma chave para um amigo ou parente em caso de emergência.
5. Avise um vizinho de confiança sobre o período que vai passar fora. Aproveite e deixe seus contatos e os da pessoa que ficou com sua chave com ele.
6. Peça para alguém visitar sua casa esporadicamente. Abrir as janelas e regar o jardim são sinais que mostram que a casa não está vazia.
7. É assinante de jornal ou revista? Suspenda a entrega ou peça para um vizinho recolher. O acúmulo de correspondência na porta denuncia que não há ninguém.
8. Se você mora em condomínio, o síndico deve ser informado sobre quem está autorizado a entrar em sua casa ou apartamento.
9. Joias e dinheiro devem ficar em cofre de bancos ou empresas privadas.
10. Feche os ralos e as tampas dos vasos sanitários.
11. Limpe as calhas para não entupir.
12. Esvazie as lixeiras antes de sair.
13. Não deixe comida aberta fora da geladeira e armários. Esvazie fruteiras e baleiros sem tampas.
14. Os aparelhos eletrodomésticos devem ficar fora das tomadas para evitar acidentes. Exceto a geladeira. Porém, se ela estiver vazia, deixe-a limpa, seca e com a porta aberta.
15. Feche o registro geral do gás e da água.
16. Desligue a chama-piloto do aquecedor a gás ou a chave do aquecimento elétrico de água.
17. Deixar luzes acesas tem efeito contrário do que pensamos. Como ela não será apagada por vários dias é possível notar que não tem ninguém em casa.
18. Se possível deixe o telefone sem toque e não mude a mensagem da caixa eletrônica avisando que está ausente. Desligar a campainha também é uma dica importante.
19. Tranque bem portas e janelas, inclusive as dos cômodos assim você evita o fácil acesso aos ambientes da casa. Reforce a porta da frente com fechaduras auxiliares, mas não coloque cadeado do lado externo do portão, isso denuncia a ausência prolongada dos moradores.
20. Instale equipamentos eletrônicos de segurança. Se for possível, também coloque um aparelho de fotocélula para acender as luzes externas à noite e apagá-las durante o dia.



DEDETIZADO!

Pulgas - Carrapatos
Baratas - Formigas
Cupins - Traças e
todos os tipos de
invertebrados

wagneraparecidobueno
@yahoo.com.br

(14) 9 9748-0232
Wagner

MARZENARIA
MARZENARIA MORETTI

Irmãos Moretti - Desde 1960

Especializada em armários embutidos, estantes, copa e cozinha em fórmica, portas, batentes, janelas em madeira maciça, móveis sob encomenda.

E-mail: marcenaria.moretti@hotmail.com
Site: www.marcenariamoretti.com.br
Av. 9 de julho, 633 - Centro - Fone: (14) 3263-0300

FUNILARIA E PINTURA
FAUSTO/TICO



Rua Atílio Frezzarin, nº 40
Vila Capoani - Lençóis Paulista - SP
Fone: (14) 3264-9038

Classificados

Residencial Platinum

OBRAS INICIADAS



- Acabamento completo
- 1 e 2 dormitórios
- Elevador
- Condomínio de baixo custo
- Excelente localização (centro da cidade)

Parcelado em até 64 MESES



Aproveite essa oportunidade!

O melhor negócio você faz aqui, na Toledo Imóveis. Quem conhece, confia.

TOLEDO
imóveis

(14) 3263-0187 / 99709-0187
www.toledoimoveis.com.br

C REC 1 : 40.583



FESTAS

TSUNAMY PRODUÇÕES - casamento, aniversário, 15 anos, bodas, noivados, eventos em geral, som, iluminação, fumaça, telão, chuva de prata e muito mais. Com um Dj super animado, DJ Duduzinho loko, bombando na pista, promoção por tempo limitado: aniversário, á partir de R\$ 200,00, casamento evangélico á partir de R\$ 250,00, casamento c/ balada á partir de R\$ 400,00. Faça seu Orçamento sem compromisso. Tratar (14) 3264-3194/ 99744-2510. Face: Tsunami prod

KIT FESTA Fácil Barbosa - 1 kit R\$ 382,00 - 600 salgados, 6 kg bolo, 200 doces, grátis 100 doces ou salgado/ ½ kit R\$ 190,00. Tratar (14) 99793-9695/ 3263-6043 c/ Barbosa

ANIVERSÁRIO WG - Aluga-se tobogã. Tratar (14) 3263-1485 ou 99791-4488.

ATENÇÃO NOIVAS - Para tornar seu casamento mais especial, conheçam o trio "Sonora - vocal feminino" que há mais de 5 anos se dedica para que cada momento de sua cerimônia seja inesquecível, com repertório eclético, que prioriza a harmonia vocal e a suavidade feminina. Contatos: 99124-9296 (Cléo), 99839-0390 (Nanci) e 99112-3352 (Néia). E mail: sonoravf@gmail.com.

WG ITAMARATY - salão do Itamaraty. Centopeia, touro mecânico, cama elástica, game e piscina de bolinha, á partir de R\$ 540,00. Tratar (14) 99791-4488/ 3263-1485.

CHÁ/ BEBÊ - salão WG. Tratar (14) 997-914-488/ 3263-1485.

GI BISCUIT - lembrancinhas para todas as ocasiões, topo de bolo e personagens. Tratar (14) 3263-5612 e 99619-1155.

CAMA ELÁSTICA WG, R\$ 100,00 de 2º a 5º feira. Tratar (14) 3263-1485 ou 99791-4488.

SALÃO ANIVERSÁRIO WG no Ubirama (incluso cama elástica G e M, piscina de bolinha, pebolim, kit festa + mesas e cadeiras e campo society), á partir de R\$ 450,00. Tratar (14) 3263-1485 ou 99791-4488.

ANIVERSÁRIO WG - Aluga-se touro mecânico. Tratar (14) 3263-1485 ou 99791-4488.

KREP SUÍÇO pronto. R\$ 2,00 a unidade, vários sabores. Aniversários WG. Tratar (14) 3263-1485 ou 99791-4488.

EMPÓRIO FESTA - Embalagens, decoração e locação. Tratar na R: Geraldo Pereira de Barros, 759, Centro. Telefone (14) 3263-0257/ 99872-4993



EDIFÍCIO BETHA - vendo apartamento. Tratar (14) 99772-7716 com Cláudio.

SÃO GERALDO Bauru: residência 213 m² R\$ 400.000 03 quartos com ar condicionado sendo 1 suíte, cozinha com armários embutido, sala de estar e jantar banheiro social garagem 3 carros e rancho de festa R\$ 400.000 Adriano Cian - Consultor de Imóvel tel. (14) 99126 5928

JD MARIMBONDO residência Av. Brasil Adriano Cian - Consultor de Imóvel tel. (14) 99126-5928

JD NELLI - Residência Nova 176 m² R\$ 450.000 - 03 quartos 1 suíte com closet, Cozinha com armários embutido, Sala de Estar e Jantar, Jardim de Inverno, Banheiro social, Área Gourmet com churrasqueira, lavabo, Lavanderia garagem 2 carros excelente acabamento Adriano Cian - Consultor de Imóvel tel. (14) 99126-5928

PQ RONDON Residência 96 m² R\$ 250.000 02 Quartos com armário embutido, Cozinha com armários embutido, Sala de Estar, Banheiro social, Área de Serviço, Lavanderia garagem 4 carros excelente acabamento Adriano Cian - Consultor de Imóvel tel. (14) 99126-5928

MONTE AZUL Edícula - 62 m² Construção Terreno 200 m² R\$ 130.000 Balcão, Pia para 2 cubas, Banheiro Social. Adriano Cian - Consultor de Imóvel tel. (14) 99126-5928

PQ RONDON - sobrado c/ 2 dormitórios, sala, cozinha, WC, despensa, garagem para 2 carros, área de serviço, R\$ 180 mil, não aceita financiamento. Tratar (14) 99791-3666

JD NAÇÕES c/ 2 dormitórios, sala, cozinha, wc azulejado, área de serviço, salão comercial, R\$ 100 mil, não aceita financiamento. Tratar 99791-3666

JD AMÉRICA 2 dormitórios, sala, cozinha, WC, área de serviço, laje, piso, garagem, desocupada, R\$ 140 mil. Tratar 99791-3666

JOÃO PACCOLA - residência com 02 dormitórios, sala, copa, cozinha, AS, edícula nos fundos com 1 quarto e WC, R\$ 200 mil, aceita troca com imóvel de menor valor. Casa desocupada. Tratar 99791-3666

CENTRO CASA com construção antiga, terreno c/ 790m². Tratar 99791-3666

VILA MARIMBONDO - 2 dormitórios, sala cozinha, e WC, R\$ 130 mil somente a vista. Tratar (14) 99791-4100

VILA MAMEDINA - 3 dormitórios sendo 1 suíte, sala, copa, cozinha e WC, 2 garagens, R\$ 320 mil. Tratar (14) 99791-4100

JD NAÇÕES - residência com casa e comércio, R\$ 145 mil, aceito 50% e financia restante. Tratar (14) 99682-8437/ 99751-4078

CENTRO CASA c/ 02 dormitórios, sendo 01 suíte, sala, copa, cozinha, banheiro social, lavanderia e garagem p/ 02 carros - R\$ 350.000,00 - Santangelo Imóveis (Creci - 46374), Fone 3263-7094 / 99795-0722 ou www.santangeloimoveis.com.br.

CENTRO CASA c/ 03 dormitórios, sala de tv, sala de jantar, cozinha, banheiro social e garagem. Fundos c/ 01 dormitório, sala, cozinha, banheiro e área de serviço - R\$ 500.000,00 - Santangelo Imóveis (Creci - 46374), Fone 3263-7094 / 99795-0722 ou www.santangeloimoveis.com.br.

Rocha Serralheria

Portas - Portões Basculantes - Vitros e Esquadrias Metálicas em Geral

(14) 3263-5428

Rua Paraná, s/n - Jd. Alvorada
Lençóis Paulista - SP

MARIA LUIZA | Casa Nova, c/ 02 dormitórios, sendo 01 suíte, banheiro social, sala, copa, cozinha e entrada p/ 02 carros. - R\$ 195.000,00 - Santangelo Imóveis (Creci - 46374), Fone 3263-7094 / 99795-0722 ou www.santangeloimoveis.com.br.

JD EUROPA Sobrado c/ 03 dormitórios, sendo 01 suíte, banheiro social, mezanino, sala de tv, sala de jantar, cozinha planejada, lavabo, área gourmet c/ armários e churrasqueira, lavanderia, varanda e garagem p/ 04 carros, sendo 02 descoberta. R\$ 510.000,00 - Santangelo Imóveis (Creci - 46374), Fone 3263-7094 / 99795-0722 ou www.santangeloimoveis.com.br.

JD PRÍNCIPE 03 dormitórios, sendo 01 suíte, sala, copa, cozinha, banheiro social, lavanderia e garagem p/ 02 carros - R\$ 280.000,00 - Santangelo Imóveis (Creci - 46374), Fone 3263-7094 / 99795-0722 ou www.santangeloimoveis.com.br.

MONTE AZUL 02 dormitórios, sala, cozinha, banheiro social, área de serviço, piscina e garagem p/ 02 carros - R\$ 280.000,00 - Santangelo Imóveis (Creci - 46374), Fone 3263-7094 / 99795-0722 ou www.santangeloimoveis.com.br.

JARDIM MORUMBI - apartamento no centro com 3 dormitórios, sala com 2 ambientes, cozinha, wc social. R\$ 425 mil, tratar Pedrão imóveis / 3264 - 9769, creci - (115.143). Ref: 664

Classificados



JD ITAPUÃ 03 dormitórios, sendo 01 suíte, 02 banheiros c/ box blindex, sala de visitas, sala de tv, copa, cozinha, lavanderia e garagem p/ 02 carros. R\$ 320.000,00 - Santangelo Imóveis (CRECI - 46374) Fone 3263-7094 / 99795-0722 ou www.santangeloimoveis.com.br.

MARIA LUIZA IV 03 dormitórios, sendo 01 suíte, sala, copa, cozinha planejada, banheiro social e garagem p/ 02 carros. Edícula c/ churrasqueira, lavanderia, banheiro. R\$ 380.000,00 - Santangelo Imóveis (CRECI 46374) Fone 3263-7094 / 99795-0722 ou www.santangeloimoveis.com.br.

STA TEREZINHA 03 dormitórios, sala, copa, cozinha, banheiro social, área de serviço e garagem p/ 02 carros. R\$ 250.000,00 - Santangelo Imóveis (CRECI - 46374), Fone 3263-7094 / 99795-0722 ou www.santangeloimoveis.com.br.

JD EUROPA 02 dormitórios, sendo 01 suíte, sala 02 ambientes, cozinha planejada, despensa, banheiro social, lavanderia, garagem p/ 02 carros, área de lazer c/ churrasqueira, piscina, banheiro e despensa - R\$ 550.000,00 - Santangelo Imóveis (CRECI - 46374), Fone 3263-7094 / 99795-0722 ou www.santangeloimoveis.com.br.

JD CRUZEIRO 04 dormitórios, sendo 03 suítes, sala, copa, cozinha, banheiro social, área de serviço, garagem, área de lazer c/ 01 suíte e churrasqueira. R\$ 400.000,00 - Santangelo Imóveis (CRECI - 46374), Fone 3263-7094 / 99795-0722 ou www.santangeloimoveis.com.br.

CENTRO CASA c/ 03 dormitórios, sendo 01 suíte, sala 02 ambientes, cozinha c/ armário embutido, banheiro social, área de serviço, garagem, área de lazer c/ churrasqueira e despensa. - R\$ 340.000,00 - Santangelo Imóveis (CRECI - 46374), Fone 3263-7094 / 99795-0722 ou www.santangeloimoveis.com.br.

PARQUE BOGOTÁ - Bauru - Apartamento com 2 dormitórios, sala, cozinha, wc social. R\$ 131 mil, aceite financiamento, tratar Pedrão imóveis / 3264 - 9769, creci - (115.143). Ref: 661

NOVA LENÇÓIS 02 dormitórios, sala, cozinha, banheiro social, área de serviço e entrada p/ carros. R\$ 140.000,00 - Santangelo Imóveis (CRECI - 46374), Fone 3263-7094 / 99795-0722 ou www.santangeloimoveis.com.br.

MARIA LUIZA IV Área de Lazer c/ 02 dormitórios, 03 banheiros, cozinha c/ churrasqueira, despensa, piscina e entrada p/ carros - R\$ 270.000,00 - Santangelo Imóveis (CRECI - 46374), Fone 3263-7094 / 99795-0722 ou www.santangeloimoveis.com.br.

MARIA LUIZA I Área de Lazer c/ 01 dormitório, 02 banheiros, c/ churrasqueira, fono, piscina e entrada p/ carros. - R\$ 190.000,00 - Santangelo Imóveis (CRECI - 46374), Fone 3263-7094 / 99795-0722 ou www.santangeloimoveis.com.br.

JD GRAJAÚ casa nova c/ 2 quartos, sala, copa, cozinha, WC e AS, garagem p/ 2 carros c/ portão basculante, 66m², R\$ 200 mil, aceite terreno e casa de menor valor / e financiamento. Tratar (14) 9.9692-9693

MARIA LUIZA IV - edícula com 1 suíte, 1 sala, 1 cozinha, 1 lavanderia, 1 banheiro. cód 02362 Tel. 3263-0021, Cel. 99728-1313 também pelo whats Zap

MARIA LUIZA II - casa com 1 suíte, 2 quartos, sala, cozinha, banheiro, garagem, lavanderia, R\$ 230 mil. Tratar na R: Aracy Lourdes Moretto Vachi, 685. Telefone (14) 3263-7416/ 99771-4857

VILLA SPLENDORE - apartamento com 2 dormitórios, sala, cozinha, wc social, garagem p/ 1 auto. R\$ 215 mil, aceite financiamento. Tratar Pedrão imóveis / 3264 - 9769, creci - (115.143). Ref: 1026

CENTRO APARTAMENTO com 3 dormitórios sendo 1 suíte, sala dois ambientes, cozinha, wc social, duas vagas de garagem. R\$ 198 mil, tratar Pedrão imóveis / 3264 - 9769, creci - (115.143). Ref: 646

JD PACCOLA Casa c/ 75m² em terr. de 220m², 2 dorms (1 suíte), wc soc., sala tv / estar, coz. c/ copa integ., bom acab. + esp. p/ ar. lazer fundos, 4 vgs descob, ac. financ.! Creci J-23626 - Beto Vitagliano 14-99724-8803 / 3263-3163 - vitagliano.com.br / ref. 00259

MARIA LUIZA II - 2 dormitórios, 1 sala, 1 cozinha, 1 lavanderia, 1 banheiro, 1 garagem coberta para dois carros. cód 02597 Tel. 3263-0021, Cel. 99728-1313 também pelo whats Zap

MARIA LUIZA II Casa térrea c/ 140 m² ót. local c/ s.TV, s.alm./jantar, coz., 3 dorms um c/ 1 ót. suíte, wc soc. + edícula c/ 1 dorm, wc, e rancho c/ ar. serv. e esp p/ lazer. Obs: bem divid., espaç. e arej., c/ bom acab. int. e garag cob. - ac. fin. e est. perm rural! Confira! Creci 23626-J - Beto Vitagliano 14-99724-8803 / 3263-3163 - vitagliano.com.br / ref- 00355

JOÃO PACCOLA c/: s. TV/estar, coz., 2 dorms (1 suíte), wc social, + espaço p/ edic. Lazer no fundo Obs.bom imóvel - 2 vgs cob. - ac. financiamento! Creci J-23626 - Beto Vitagliano 14-99724-8803 / 3263-3163 - vitagliano.com.br / ref- 00361

STA TEREZINHA 2 dorms (1 suíte), wc soc., coz. gde c/ s. alm. jantar interlig., á.serv., s.tv / estar bom acab. + esp. p/ ar. lazer no fundo, 2 vgs - ac. financiamento confira! Creci J-23626 - Beto Vitagliano 14-99724-8803 / 3263-3163 - vitagliano.com.br / ref- 00362

JD CAJU - 3 dormitórios, 1 sala, 1 cozinha, 1 lavanderia, 1 banheiro, garagem aberta para tres carros. cód 0129 Tel. 3263-0021, Cel. 99728-1313 também pelo whats Zap

OPORTUNIDADE CASA c/ 140m² sendo: sala, coz. gde, wc social, 3 drms (1 suíte), + amplo rancho no fundo e garagem coberta para 2carros tudo novinho. ac permuta e financiamento Apenas 185.000,00 - Creci 23626-J - Beto Vitagliano 14-99724-8803 / 3263-3163 - vitagliano.com.br / ref- 00365

EXCELENTE OPORTUNIDADE p/ investir! Imóvel c/ mais de 200m² em ótima localização (esquina), com estrutura e várias divisões - fácil adequação comercial - + informações c/ Beto Vitagliano 14-99724-8803 / 3263-3163 - vitagliano.com.br Creci 23626-J - ref. 00372

JD EUROPA - 2 dormitórios com sacada, 1 suíte, 1 sala, 1 cozinha, 1 lavanderia, 2 banheiros, 2 garagens para dois carros cobertos e garagem para quatro carros descobertos. cód 02599 Tel. 3263-0021, Cel. 99728-1313 também pelo whats Zap

MARIA LUIZA III - 2 dormitórios, 1 suíte, 1 sala, 1 cozinha, 1 lavanderia, 1 banheiro c/ lavabo, 2 garagens cobertas. cód 02592 Tel. 3263-0021, Cel. 99728-1313 também pelo whats Zap

EDIFÍCIO JACARANDÁ - 2 dormitórios, 1 sala c/ copa, 1 cozinha, 1 lavanderia, 1 banheiro, 1 garagem coberta. cód 02601 Tel. 3263-0021, Cel. 99728-1313 também pelo whats Zap

JD GRAJAÚ - 1 dormitório com ventilador, 1 sala, 1 cozinha, 1 lavanderia, 1 banheiro. cód 02416 Tel. 3263-0021, Cel. 99728-1313 também pelo whats Zap

MARIA LUIZA IV - 3 dormitórios, 1 sala, 1 cozinha, 1 lavanderia, 1 banheiro, 1 edícula no fundo com 1 dormitório, 1 sala, 1 cozinha, 1 banheiro, garagem descoberta. cód 02593 Tel. 3263-0021, Cel. 99728-1313 também pelo whats Zap

JD IBATÉ - 3 dormitórios, 1 sala, 1 cozinha, 1 lavanderia, 1 banheiro, 1 garagem com portão eletrônico, 1 canil. cód 02576 Tel. 3263-0021, Cel. 99728-1313 também pelo whats Zap

VILA CONTENTE - casa dividida em três blocos, duas casa com 2 dormitórios, 1 sala, 1 cozinha, 1 banheiro, e uma casa com 1 dormitório, 1 sala, 1 cozinha, 1 banheiro. cód 02191 Tel. 3263-0021, Cel. 99728-1313 também pelo whats Zap

MARIA LUIZA IV - edícula 1 suíte, 1 sala, 1 cozinha, 1 lavanderia, garagem ampla. cód 02358 Tel. 3263-0021, Cel. 99728-1313 também pelo whats Zap

JD UBIRAMA - vendo 2 casas uma na frente e outra no fundo, terreno medindo 260m², perto do Supermercado Tupã na R: Felipe Camarão, 247. Tratar (14) 99846-9026/ 3263-5320

JOÃO PACCOLA com 2 quartos sendo 1 suíte, 2 salas, cozinha, área gourmet, piscina com hidromassagem e garagem para 2 carros, excelente acabamento. Terreno 210 m² sendo 150 m² de área construída. Vende-se ou troca-se por apartamento. Tratar: (14) 99739-3251/99605-5662

ORÍGENES LESSA apto de 76 m², com 2 quartos, sendo 1 suíte, ambos com armários embutidos, 2 WC, sala com 2 ambientes, e cozinha toda planejada com cooktop e armários embutidos. Área de lazer com salão de festas e piscina. Valor R\$ 350 mil. (aceita financiamento). Tratar: (14) 99739-3251/99605-5662

ANUNCIE É FÁCIL É RÁPIDO

CLASSIFICO

Recorte o cupom e entregue na recepção do Jornal O ECO até sexta-feira às 12h00 e será publicado no sábado no Caderno Negócios S/A junto aos classificados com somente duas palavras negritadas.

O anúncio custa R\$ 2,00. Ao apresentar este cupom preenchido você paga apenas R\$ 1,00.

Nome: _____ RG: _____

Cidade: _____ Fone: _____

Texto do classificado: _____

O classificado não deverá ultrapassar o número de linhas deste cupom. Deve ser entregue na recepção do Jornal O ECO na R. Geraldo Pereira de Barros, Nº. 948, Centro, Lençóis Paulista, CEP 18680-020. Todos os campos são obrigatórios. Será permitido um (1) texto, aos sábados. Não serão publicados, a critério do jornal, classificados com dados insuficientes ou de conteúdos duvidosos.



IMÓVEIS



VEÍCULOS



EMPREGOS



SERVIÇOS



EXCURSÕES



DIVERSOS

Classificados



CENTRO, (408,00M² DE TERRENO E 123,19M² DE CONSTRUÇÃO) C/ 02 DORMITÓRIOS, SALA, COZINHA, BANHEIRO SOCIAL, ÁREA DE SERVIÇO E GARAGEM - R\$ 390.000,00.

JD. ITAPUÁ, CASA NOVA C/ 02 DORMITÓRIOS, SALA, COZINHA, BANHEIRO SOCIAL E ENTRADA P/ CARROS - R\$ 165.000,00. ACEITA FINANCIAMENTO

JD. MARIA LUIZA IV, C/ 02 DORMITÓRIOS, SALA, COZINHA, BANHEIRO SOCIAL E ENTRADA P/CARROS - R\$ 160.000,00.

JD. MARIA LUIZA IV, EM CONSTRUÇÃO NA FASE DE ACABAMENTO C/03 DORMITÓRIOS, SENDO 01 SUÍTE, BANHEIRO SOCIAL, LAVABO, SALA, COPA, COZINHA, LAVANDEIRA E GARAGEM P/02CARROS - CONSULTE O VALOR.

JD. JOÃO PACCOLA, SOBRADO C/ 4 DORMITÓRIOS, SENDO 04 SUÍTES, 02 SALAS, COZINHA, LAVABO, ÁREA DE SERVIÇO, BANHEIRO E GARAGEM P/ 06CARROS, SENDO 02 COBERTAS - R\$ 480.000,00.

JD. NOVA LENÇÓIS, C/ 02 DORMITÓRIOS, SALA, COZINHA, BANHEIRO, ÁREA DE SERVIÇO E ENTRADA P/ CARROS - R\$ 140.000,00.

RES. SANTA TEREZINHA I, CASA NOVA C/ 02 DORMITÓRIOS, SENDO 01 SUÍTE, SALA, COPA, COZINHA, BANHEIRO SOCIAL E ENTRADA P/ CARROS - R\$ 195.000,00. ACEITA FINANCIAMENTO.

TERRENO, JD. PLANALTO, C/ 200,00M² - R\$ 80.000,00. ACEITA FINANCIAMENTO..

TERRENO, JD. MARIA LUIZA IV, C/ 225,00M² - R\$ 85.000,00.

TERRENO, JD. UBIRAMA, C/ 275,00M², ONDE CONSTA UMA CASA P/ DEMOLIÇÃO - R\$ 125.000,00.

TERRENO, JD. MARIA LUIZA IV, C/ 260,00M² - R\$ 53.000,00 + PRESTAÇÕES

Av. Nove de Julho, 944 - Centro
Lençóis Paulista - SP
(14) 3263-7094 / 99795-0722
www.santangeloimoveis.com.br

SANTA BÁRBARA
casa temporada prox ao centro, acomodações pra 18 pessoas, piscina, churrasqueira, garagem ampla. Ligue 99772-7315

JD IPÊ apartamento completo, ou seja, todo com armários embutidos. Tratar com Cláudio pelo telefone 99772-7716

JD JACARANDÁ apartamento completo, ou seja, todo com armários embutidos, com duas vagas de garagem. Tratar com Cláudio pelo telefone 99772-7716

VILA DA Prata casa sendo 01 dorm, sala, cozinha, banheiro, área de serviço e vaga de garagem para 2 carros. Tratar com Cláudio pelo telefone 99772-7716

VILA DA Prata três casas na rua Olavo Bilac, 557-1, 565 e 575. Valor de R\$ 400,00 a R\$ 500,00 mensais. Telefone - 99772-7716 com Cláudio

CENTRO KITNET na rua 13 de Maio, 1295, laje, piso frio, totalmente reformada, sendo quarto, WC, Sala, Cozinha e lavanderia. Telefone - 99772-7716 com Cláudio

VILA ANTONIETA II apartamento de 1 quarto, sala, cozinha e WC, com garagem, portão eletrônico, próximo ao Centro - Av João Paccola, 1255 - tel. 3263-1128 ou 99614-3191 - R\$-650,00 com água incluso.

PRAIA PITANGUEIRA - Guarujá temporada - centro, apartamento para 8 pessoas e kitnet para 4 pessoas. (14) 99772-7315

PROCURO CASA particular para alugar. Tratar (14) 99680-8191

PROCURO CASA particular para alugar. Tratar (15) 98185-6067

PRÉDIO CENTRO comercial situado na R: Anita Garibaldi, 1515 - Ideal para consultório médico/odontológico ou escritório. Tratar (14) 3264-3165/ 99701-6335 (horário comercial).

GUARUJÁ PRAIA Pitangueiras, (kitnet e apartamento) para 4 pessoas, apartamento para 8 pessoas. Ligue 99772-7315

A STA. Bárbara (alugo para temporada) Centro / casa. (14) 99772-7315

CHÁCARA PEDREIRA (para fins de semana) Casa com piscina, churrasqueira, quadra, até 12 pessoas. (14) 99772-7315

CASAS PRÓXIMO ao centro - de 06 cômodos c/ garagem, água de qualidade, próximas ao centro da cidade, R\$ 450,00. Tratar (14) 99752-3588

ALUGO PASTO para criação de gado, próxima a cidade, água de qualidade. Tratar (14) 99752-3588

EDÍCULA CONFRA-TERNIZAÇÕES. Lugar amplo com cobertura, quarto, banheiro interno, sala, copa com churrasqueira, quadra, piscina, banheiro externo masculino, mesa de bilhar e acessórios (Freezer, TV). Tratar: (14) 9.9768-0518.

SÃO DOMINGO - aluga-se chácara para finais de semana, para qualquer tipo de evento, especialmente para Natal e Ano Novo. Tratar (14) 99648-6977/ 99845-7795

MONTE AZUL - casa com 02 quartos grandes com sacada, entrada p/ carro, recém-construída R\$ 720,00. Exige-se fiador ou caução. Tratar (14) 3263-1617/ 98154-1999/ 99816-6963

SÃO JOÃO - alugo casa com 2 quartos, 1 quarto, 1 sala, 1 cozinha, 2 WC, garagem para 2 carros, toda reformada, R\$ 800,00 com 3 caução (mas facilito). Tratar (14) 99794-2121

JD. PANORAMA - Rua Santa Catarina nº 284, Macatuba, 2 quartos, sala, cozinha, lavanderia, banheiro, e garagem, edícula com quarto, sala, cozinha e banheiro. R\$ 880,00. V/S imobiliária (Creci: 61644) Fone: 14-3268-1521.

JD. PANORAMA - Rua Wilson Daré Sobrinho nº 160, Macatuba, 1 quarto, sala, cozinha e banheiro. R\$ 700,00. (Creci: 61644) Fone: 14-3268-1521.

JD. PLANALTO - Rua Edvaldo Fantini nº 340, Macatuba, 1 quarto, sala, cozinha, e banheiro. R\$ 500,00. VS Imobiliária (Creci: 61644) Fone: 14-3268-1521.

SANTA RITA - Av. Brasil nº 812, Macatuba, 3 quartos, sala, cozinha, banheiro e garagem. R\$ 700,00. VS Imobiliária (Creci: 61644) Fone: 14-3268-1521.

JD. BELA Vista - Rua 7 de Setembro nº 201, Macatuba, 2 quartos, sala, cozinha, banheiro. R\$ 500,00. VS Imobiliária (Creci: 61644) Fone: 14-3268-1521.

CENTRO MACATUBA Av. Cel. Virgílio Rocha nº 2031, sala, quarto, cozinha e banheiro R\$ 470,00. V/S imobiliária (creci: 61644).

JD. EUROPA - Av. Cel. Virgílio Rocha nº U 24, Macatuba, 2 quartos, sala, cozinha, banheiro e garagem. R\$ 500,00. VS Imobiliária (Creci: 61644) Fone: 14-3268-1521.

CENTRO MACATUBA - Rua Jacob Daré nº 640, casa 4, 2 quartos, sala, cozinha e banheiro. R\$ 500,00. VS Imobiliária (Creci: 61644) Fone: 14-3268-1521.

CENTRO MACATUBA - Rua Professora T. P. de Camargo nº 304, 2 quartos, sala, cozinha e banheiro. R\$ 450,00. VS Imobiliária (Creci: 61644) Fone: 14-3268-1521.

BAIRRO MACATUBA - Rua Pedro Aleixo do Prado nº 170, 7, 3 quartos, sala, copa, cozinha, banheiro, lavanderia e garagem, R\$ 700,00. VS Imobiliária (Creci: 61644) Fone: 14-3268-1521.

VILA CACHOEIRINHA - Alugo casa com quarto, sala, cozinha, banheiro e área de serviço. R\$ 450,00. Exige-se fiador ou aluguel caução. Tratar (14) 99605-5195

CECAP ALUGO casa com 3 cômodos preço especial. Tratar (14) 3264-7926/ 99636-0528/ 99806-7878

SALÃO COMERCIAL direto com o proprietário. Exige-se fiador. Telefone (14) 3263-6641/ 99662-3047



BEIRA TIETÊ - terreno com 295 m² próximo a desemboca do rio lençóis, escriturado, com água e energia. Contato (14) 99701-3194

VIRGÍLIO ROCHA - Chácara com 3000m² sem benfeitoria. Tratar (14) 99687-1144

21

IMOBILIÁRIA

Avaliação - Administração
Venda - Locação/ CRECI: 100725

Rua 13 de Maio, 430
Centro - Lençóis Pta.
3263-0021
9 9728-1313
9 8170-8097

APARTAMENTOS E QUITINETES

VENDA e LOCAÇÃO **Cond Jacaranda** - 2 dorm, sala, coz c/ armário, land, banh, gar cober, L 600,00. V 190.000,00. **Cód 02602, 02396**

LOCAÇÃO **Residencial Ipê** - 2 dom, sala, coz, lavand, banh, gar, 550,00. **Cód 02340**

VENDA E LOCAÇÃO **Villa Splendore** - 2 dorm, sala, coz, lavand, banh, gar corber, L 700,00. V 201.400,00. **Cód 02585, 02591**

LOCAÇÃO **Monaco** - 1 dorm, coz, lavand, banh, gar cober, 800,00. **Cód 02575**

LOCAÇÃO **Antonietta II** - 1 dorm, sala/ coz conjugada, banh, gar, 600,00. **Cód 02557**

VENDA **Ed Bbeta** - 3 dorm, 1 suite, sala, coz, banh, lavand, gar cob, area comum c/ piscina 11º andar, V 480.000,00. **Cód 02215**

LOCAÇÃO **Madeira** - 1 dorm, sala/coz, banh, lavand, garagem cob, água, gás e internet incluso, 750,00. **Cód 0140**

LOCAÇÃO **quitinete** - 2 dorm, sala, coz, lavand, banh, gar, 680,00. **Cód 02583**

LOCAÇÃO **quitinete** - 1 dorm, sala, coz, banh, 500,00. **Cód 0202**

LOCAÇÃO **quitinete** - 1 dorm, sala, coz, lavand, gar descob. 750,00. **cód 02580**

LOCAÇÃO **quitinete** - 1 dorm, sala e coz conjugadas, 1 banh c/ box, 1 gar. 650,00. **cód 02556**

LOCAÇÃO **quitinete** - 1 dorm, sala e coz conjugadas, 1 banh, 1 gar, 650,00. **cód 02557**

www.imobiliaria21lp.com.br

SÃO JUDAS Tadeu - chácara com casa, pomar formado, R\$ 250 mil, com 2.400m². Tratar (14) 99791-3666/ 99791-4100

SÃO JUDAS Tadeu Chácara c/ área de terreno 2.381,00m² - R\$ 180.000,00 - Santangelo Imóveis (Creci - 46374), Fone 3263-7094 / 99795-0722 ou www.santangeloimoveis.com.br.

CHÁCARAS DE 1, 2, 3, 4, 5 mil m², dentro do perímetro urbano, água de qualidade, o menor preço da cidade! Tratar (14) 99752-3588/ 99752-5834

VIRGÍLIO ROCHA - Chácara com 22 m² frente e 1.320 m², aceito financiamento. R\$ 160 mil, tratar Pedrão imóveis / 3264 - 9769, creci - (115.143). Ref: 1000

BARRA GRANDE - chácara com 2.190 m², com energia elétrica. R\$ 160 mil, aceito permuta por casa. Tratar Pedrão imóveis / 3264 - 9769, creci - (115.143). Ref: 948

NOVA LENÇÓIS - Chácara com 5.800 m², construção de 740 m², 8 dormitórios, 6 banheiros, sala de tv, sala de jantar, escritório, área de lazer com piscina e churrasqueira com energia elétrica. R\$ 1.500.000,00. Tratar Pedrão imóveis / 3264 - 9769, creci - (115.143). Ref: 815

VIRGÍLIO ROCHA - chácara com 3.176,62 m², 3 dormitórios, cozinha, sala, pomar com variedade de frutas. R\$ 400 mil, aceito permuta por casa. Tratar Pedrão imóveis / 3264 - 9769, creci - (115.143). Ref: 330



PRAIA GRANDE apto. Tratar (14) 99664-3869/ 3264-3644

CHÁCARA ENGENHO c/ salão p/ casamentos, bodas, aniversários, formaturas, confraternizações em geral. Tratar (14) 99664-3869/ 3264-3644

CHÁCARA PROX Lençóis Pta 2 dormitórios, 1 sala, cozinha, área de serviço, salão, churrasqueira, piscina, quadra esportes. Ligue 99772-7315

Classificados



CHÁCARA CORVO

com 2.000 m², ótima localização. R\$ 170 mil, aceite permuta. Tratar Pedrão Imóveis / 3264 – 9769, creci – (115.143). Ref: 276

SÍTIO COM 2,7 alqu.,

possui: 2 nascentes de água, lagoa, tanque de peixe, mangueira, pasto, casa e amplo salão festas. A 12 km da cidade. Exc. Propriedade! Creci J-23626 – Beto Vitagliano 14-99724-8803 / 3263-3163 – vitagliano.com.br / ref. 0005

ÓTIMA PROPRIEDADE

a 4 km do centro (fácil acesso a Rod. Mar. Rondon) 1,2 alqueires / 29.000m² com energia, duas minas de água e dois córregos pequenos. Creci 23626-J – Beto Vitagliano 14-99724-8803 / 3263-3163 – vitagliano.com.br / ref- 00369



CENTRO (OPORTUNIDADE)

terreno c/ 1200m² (próximo Posto Leão). Adriano Cian – Consultor de Imóvel tel. (14) 99126-5928

BOTUCATU LOTE

terreno á partir de 250,00m² - (Central Parque II em frente ao Shopping) temos lotes pronto pra construir – Tratar: (14) 9.9613-1331 – creci/sp 140642.

PQ ANTÁRTICA terreno todo murado 343m². Adriano Cian – Consultor de Imóvel tel. (14) 99126-5928

PQ ANTÁRTICA terreno todo murado 410m² Adriano Cian – Consultor de Imóvel tel. (14) 99126-5928

CENTRO 968M² terreno todo murado Rua 7 de setembro Adriano Cian Consultor de Imóvel tel. (14) 99126-5928

STA TEREZINHA

terreno (06 juntos total 1677 m² sendo 2 esquina, vendo junto ou separado, ideal para posto de combustível. Av. Jácó Augusto Paccola. Adriano Cian – Consultor de Imóvel tel. (14) 99126-5928

JD ITAMARATY

terreno murado 412,38 m² R\$ 175.000 (pronto p/ construir) Adriano Cian – Consultor de Imóvel tel. (14) 99126-5928

JD ITAMARATY terreno 515 m² R\$ 175.000 (pronto p/ construir) Adriano Cian – Consultor de Imóvel tel. (14) 99126-5928

JD ITAMARATY terreno 508 m² R\$ 195.000 (pronto p/ construir) Adriano Cian – Consultor de Imóvel tel. (14) 99126-5928

JD ITAMARATY terreno 02 juntos total 734 m² R\$ 340.000 Adriano Cian – Consultor de Imóvel tel. (14) 99126-5928

JD GRAJAÚ terreno 250 m² Adriano Cian – Consultor de Imóvel tel. (14) 99126-5928

PQ RONDON terreno 253 m² R\$ 170.000 (Av. Prof. Jácó Nicolau Paccola) Adriano Cian – Consultor de Imóvel tel. (14) 99126-5928

PQ RONDON terreno - 275 m² R\$ 130.000 Adriano Cian – Consultor de Imóvel tel. 99126-5928

JD PLANATO terreno esquina 290 m² (Pronto p/ Construir) Quitado R\$ 109.500 ou R\$ 50.000 + 94 parcelas R\$ 965,00 Adriano Cian – Consultor de Imóvel Tel. 99126-5928

PQ. RONDON - Terreno 403m², na R: Alexandre Raimundo Paccola, lado de cima da rua. Tratar na R: Cel Joaquim A. Martins, nº 204 ou fone (14) 3263-2067.

JD GRAJAÚ terreno medindo 275m² na parte baixa. Aceito parte de pagamento com financiamento da Caixa. Tratar (14) 997-727-716 com Cláudio.

JD GRAJAÚ na avenida principal, lote de terreno medindo 416,00 m² de frente para a Avenida. Tratar com Cláudio pelo telefone 99772-7716

JD GRAJAÚ bem próximo à avenida principal, lote de terreno medindo 250,00 m² por excelente preço. Tratar com Cláudio pelo telefone 99772-7716

CENTRO LOTE terreno de 330,00m² - Lençóis Paulista/SP - rua Tiradentes e, próximo ao Clube Esportivo Marimbondo - Tratar (14) 9.9613-1331 – creci/sp 140642.

MACATUBA LOTE terreno de 200,00m² – próximo ao CAIC, Centro Educacional, Posto de Saúde – Tratar: (14) 9.9613-1331 - creci/sp 140642.

JD EUROPA - Vendo dois terrenos, excelente localização e com bom preço. Tratar com Cláudio pelo telefone - 99772-7716

JD PLANALTO próximo á rotatória, R\$ 40 mil + prestações. Tratar 99791-3666

JD GRAJAÚ - Vendo terreno c/ 250m², R\$ 75 mil quitado, não aceito financiamento. Tratar (14) 9.9791-4100/ 9.9791-3666 c/ Zezinho

MARIA LUIZA IV – com 240m² R\$ 40 mil + prestações. Tratar (14) 9.9791-4100/ 9.9791-3666 c/ Zezinho

JD GRAJAÚ terreno com 250m², R\$ 55 mil + 67 parcelas de R\$ 275,00. Tratar (14) 9.9791-4100/ 9.9791-3666 c/ Zezinho

JD GRAJAÚ – terreno de esquina na parte alta, c/ 250m², R\$ 90 mil + 25 parcelas de R\$ 408,00. Tratar (14) 99791-4100 Zezinho

SÃO JOÃO – terreno todo murado com portão, 690m², R\$ 160 mil. Tratar (14) 99791-4100 Zezinho

VILA ANTONIETA I Terreno c/ 357,00 m² - R\$ 130.000,00 - - Santangelo Imóveis (Creci – 46374), Fone 3263-7094 / 99795-0722 ou www.santangeloimoveis.com.br.

JD UBIRAMA Terreno c/ 275,00m², onde consta uma casa p/ demolição – R\$ 125.000,00 - Santangelo Imóveis (Creci – 46374), Fone 3263-7094 / 99795-0722 ou www.santangeloimoveis.com.br.

VILA CAPOANI Terreno c/ 250,00m², Totalmente murado – Excelente localização – R\$ 150.000,00 - Santangelo Imóveis (Creci – 46374), Fone 3263-7094 / 99795-0722 ou www.santangeloimoveis.com.br.

MARIA LUIZA IV Terreno c/ 225,00m² - R\$ 85.000,00 - Santangelo Imóveis (Creci – 46374), Fone 3263-7094 / 99795-0722 ou www.santangeloimoveis.com.br.

JD ITAPUÁ – terreno todo murado, nivelado, com 200 m², ótima localização. R\$ 100 mil, não aceito financiamento. Tratar Pedrão Imóveis / 3264 – 9769, creci – (115.143). Ref: 1038

JD PLANALTO - terrenos de esquina com 289,13m², plano, ótima localização, R\$ 125 mil, aceito financiamento. Tratar Pedrão Imóveis / 3264 – 9769 creci – (115.143). Ref: 1032.

SANTA TEREZINHA - terreno de esquina, 236,15 m². R\$ 80 mil, ótima localização, não aceito financiamento, tratar Pedrão Imóveis / 3264 – 9769, creci – (115.143). Ref: 1020

JD MORUMBI - terreno de esquina com 311 m², ótima localização. R\$ 160.000,00. Aceito financiamento ou permuta por carro. Tratar Pedrão Imóveis / 3264 – 9769, creci – (115.143). Ref: 951

MARIA LUIZA IV - terreno de esquina com 358,96 m², excelente localização. R\$125 mil. Não aceito financiamento. Tratar Pedrão Imóveis / 3264 – 9769, creci – (115.143). Ref: 1048.

SANTA TEREZINHA - terreno com 200 m², excelente localização, R\$ 55 mil de entrada mais 85 parcelas de R\$ 532,00. Não aceito financiamento. Tratar Pedrão Imóveis / 3264 – 9769, creci – (115.143). ref: 1036.

JD ITAMARATY - terreno de esquina amplo com 427,07 m², ótima localização. R\$ 165 mil. Não ac/ financiamento. Tratar Pedrão Imóveis / 3264 – 9769, creci – (115.143). Ref: 983.

MARIA LUIZA IV – terreno c/ 240 m², todo murado. Tratar (14) 99643-3989

MARIA LUIZA I - terreno com 200 m², todo murado. R\$ 95 mil. Ac/ financiamento. Tratar Pedrão Imóveis / 3264 – 9769, creci – (115.143). Ref: 905

JD GRAJAÚ - terreno com 265,90 m². Entrada de R\$ 55 mil + 53 parcelas de R\$ 371,00. Não ac/ financiamento. Tratar Pedrão Imóveis / 3264 – 9769, creci – (115.143). Ref: 899

MARIA LUIZA I - terreno com 425,43 m², área nobre. R\$ 170 mil. Ac/ financiamento. Tratar Pedrão Imóveis / 3264 – 9769, creci – (115.143). Ref: 791

TERRENO MACATUBA – com várias parcelas pagas, libera em setembro R\$ 25 mil + 103 x de R\$ 578,00. Tratar (14) 98227-4510

VILA CITTA - Atenção oportunidade p/ investimento – Lançamento c/ lotes á partir de 300m², um bairro planejado que será entregue com toda infraestrutura – Creci 23626-J – Beto Vitagliano 14-99724-8803 / 3263-3163 – vitagliano.com.br / ref- 00370

SPAZIO VERDE - Conheça o maravilhoso projeto do futuro loteamento fechado de Lençóis Pta – São lotes á partir de 300m², localização privilegiada, privacidade e bem estar garantido, c/ toda infraestrutura completa – últimas unidades - + informações c/ Beto Vitagliano 14-99724-8803 / 3263-3163 – vitagliano.com.br Creci 23626-J – ref. 00371

Douglas
imóveis



APARTAMENTO BETA, todo reformado, 4º andar, R\$ 550 mil. Aceita troca e parcelamento.

JOÃO PACCOLA, casa com 2 quartos, sala, cozinha, w.c, laje e é toda murada. Aceita financiamento. R\$ 165 mil.

CAJU, casa de esquina na Av. Jácó Augusto Paccola com 2 quartos, sala, cozinha, w.c., terreno de 313 m². Ótimo p/ comércio. Aceita troca com imóvel de menor valor. R\$ 200 mil.

CHÁCARA TIA EMÍLIA VIRGÍLIO ROCHA, casa com 3 quartos, sala, cozinha, área de serviço, laje, toda varandada. Área 5.000 m². Aceita troca para casa na cidade. R\$ 350 mil.

NÚCLEO, casa com 2 quartos, sala, cozinha, w.c. Ótimo estado de conservação, não precisa de reforma. Aceita financiamento. R\$ 120 mil.

NÚCLEO, casa com 3 quartos, sala, cozinha, w.c. Próximo ao Posto de Saúde. Não aceita financiamento, aceite carro como parte do pagamento. R\$ 110 mil.

NOVA LENÇÓIS, terreno com 275 m² plano. Ótima localização com entrada. Aceita financiamento. R\$ 90 mil.

VILA SANTA CECÍLIA, próximo ao SAAE, casa com 2 quartos, sala, cozinha, w.c., casa antiga, terreno com 250 m². Ótimo p/ comércio. Aceita financiamento. R\$ 115 mil.

JÚLIO FERRARI, casa com 3 quartos, sala, cozinha, w.c, blindex e gesso. Casa de esquina, ótima localização. Aceita financiamento. R\$ 130 mil.

CHÁCARA NO VIRGÍLIO ROCHA, com 3.000 m², toda com alambrado. Aceita lote como parte do pagamento. R\$ 160 mil.

TERRENO JD. GRAJAU, com 275 m², parte alta, próximo á Av. R\$ 62 mil + 79x R\$ 530.

RUA JOSÉ DO PATROCÍNIO, 846 CENTRO
LENÇÓIS PAULISTA
• (14) 3264-3571 • 997-562-647
www.douglasimoveislp.com.br

JD UBIRAMA - terreno 275m² e 114,32m² de área construída, vários cômodos divididos. cód 02274 Tel. 3263-0021, Cel. 99728-1313 também pelo whats Zap

VIRGÍLIO CAPOANI - terreno com 250m², todo murado, excelente localização. cód 02143 Tel. 3263-0021, Cel. 99728-1313 também pelo whats Zap

JD GRAJAÚ – terreno com metragem 265,90, murado dos lados, excelente localização. cód 02598 Tel. 3263-0021, Cel. 99728-1313 também pelo whats Zap

JD GRAJAÚ terreno no valor de R\$ 55.000,00 + 80 parcelas de R\$ 440,00, para quitar R\$ 23.000,00, com 265,90m². Tratar (14) 99888-3996 / 99839-6051

MARIA LUIZA IV com 260 m². Excelente localização. Valor R\$ 55 mil de entrada + 86 parcelas de 547,00. Tratar (14) 99739-3251/99605-5662.

MARIA LUIZA IV – terreno todo murado na parte alta, R\$ 55 mil entrada + 67 parcelas R\$ 535,00. Tratar com Douglas (14) 3264-3571 / 99756-2647

Os melhores imóveis estão aqui!

www.vitagliano.com.br



OBRA

O presidente da Câmara, Rodrigo Maia (DEM-RJ), desistiu de iniciar as obras de construção do novo anexo da Câmara dos Deputados. Maia alegou que não é o momento de a Casa utilizar recursos públicos para a construção de um novo prédio. Maia comunicou nesta terça-feira (19) o primeiro secretário da Mesa Diretora, Beto Mansur (PRB-SP).

MARZENARIA
CRATIVA
INTERIORES

Qualidade Garantida 100%

Ligue:
14 3263.3386
14 98115.7688

- Armários embutidos
- Cozinhas planejadas
- Escritórios e lojas
- Móveis em geral

• www.jornaloeco.com.br • mail: oeco@jornaloeco.com.br • comercial@jornaloeco.com.br • telefone central (14) 3269.3311 •

• LENÇÓIS PAULISTA, SÁBADO, 23 DE JULHO DE 2016 • ANO 79 • EDIÇÃO Nº 7.526 •

Tubulação de cobre é opção eficiente na hora de **construir e reformar**

Da Redação

A variedade de tecnologias para o aquecimento da água, com o uso da energia solar, elétrica e do gás, popularizou o conforto de ter água quente nas torneiras de casa. Nos novos empreendimentos, a comodidade deixou de ser um diferencial, e na modernização do imóvel, passou a ser prioridade. O encanamento para condução da água quente nas residências, no entanto, requer a atenção de quem está reformando ou tem planos de modernizar o imóvel. Isso porque as tubulações hidráulicas precisam ser adequadas para condução da água com segurança e eficácia.

Nessa escolha, a preferência deve considerar a durabilidade do material, a resistência à pressão e a temperaturas elevadas, características das tubulações de cobre, que ainda têm a vantagem de não sofrer deformações ou acúmulo de resíduos sólidos em suas paredes. "Por ser um metal e ter excelente condutividade térmica, o cobre evita a perda de calor da água, conservando-a quente no interior da tubulação até a saída", afirma Antônio Maschietto, diretor executivo do Instituto Brasileiro do Cobre (Procobre). Segundo ele, o metal se funde a 1083°C, de forma que a água e o vapor quentes não causam qualquer dano às tubulações.

"As tubulações de cobre possuem extensa vida útil, facilitam as instalações de água e gás e requerem manutenção mínima. O metal também é muito resistente à ação do calor, areia, do gesso e cimento, materiais comuns em qualquer obra", esclarece Maschietto. Dependendo da necessidade, os tubos po-

dem ser embutidos ou aparentes e usados para condução de água potável, água aquecida, gás, sistemas de ar-condicionado e de energia solar. O material não racha nem sofre ressecamento, por isso pode ser exposto à ação do sol, chuva, calor ou frio, em ambientes abertos.

Obras que preveem a instalação de lavadora de louças também devem considerar o uso de um duto que não sofra deformações ou rompimentos, pois há despejo de água quente sob pressão nas tubulações. Esse também é o caso de algumas máquinas de lavar com a opção de lavagem com água quente. O encanamento de cobre atende bem a essas exigências e garante a segurança dos usuários. O diâmetro dos tubos de cobre pode, inclusive, ser menor se comparado a de outros materiais, pois sua parede lisa e íntegra não retém sujeira, evitando incrustações e estreitamentos da passagem da água.

"As prumadas de cobre resistem à pressão pelo menos 3,5 vezes mais que o mínimo exigido em norma. Essas tubulações também têm grande resistência quando a pressão au-

menta em função de uma parada brusca da água (caso do fechamento de uma válvula de descarga) ou um refluxo (comum quando há misturador de água fria e quente, por exemplo)", explica Maschietto.

Comparado a outros materiais, o cobre tem ainda uma particularidade: a de ser um material bactericida, fungicida e algicida, isto é, o metal evita a proliferação de bactérias, fungos e algas. Essa característica favorece o uso do encanamento de cobre também para a condução de água potável. Também vale salientar que o cobre atende as exigências da ABNT (Associação Brasileira de Normas Técnicas).

SOBRE A PROCOBRE

O Instituto Brasileiro do Cobre (Procobre) é uma instituição sem fins lucrativos que faz parte da Internacional Copper Association (ICA), sediada em Nova York e líder mundial na promoção do cobre, metal que sempre se fez presente na evolução das civilizações. A Procobre tem como missão gerar demandas para os produtos de cobre, difundir informações sobre os atributos técnicos, científicos e

Além da excelente condutividade térmica, material é resistente à pressão e às altas temperaturas



COBRE - Material tem boa condução de calor sem perder temperatura para o ambiente

as contribuições do cobre para a formação e preservação da vida, gerar pesquisas, desenvolver processos e produtos tecnológicos e criar novos usos para o metal. Seus dois maiores desafios são posicionar a indústria do cobre como um setor fundamental para responder aos desafios da sociedade e colocar o cobre como um material que atende às ocupações do desenvolvimento sustentável. Site: www.procobre.org

Trabalhamos com:

- Banho e tosas
- Banhos medicinais
- Tosas de raças e tesoura
- Pintura em animais

PERALTA
PETSHOP

3264.5314
Av. 9 de Julho, 900 - Centro / petshopperalta@yahoo.com.br

Restaurante Cantina da Família
MARMITEX-MARMITAS-PRATO FEITO
PORÇÕES- BEBIDAS EM GERAL

9 9124-3833
(14) 9 9648-3625
3264 - 5206

ATENDIMENTO DAS 8H ÀS 22H
Rua Bartolomeu Bueno da Silva, 330
Vila Mamedina



CHEGOU O CARTÃO DE CRÉDITO COMPLETO



**5% DESCONTO
SEMPRE**

ao usar seu Cartão
nas Lojas Silva³
(nas compras acima de R\$ 99)



Aceito nas Lojas Silva, em farmácias, supermercados, postos de gasolina e outros, nas máquinas da Cielo.

VÁ ATÉ UMA DAS LOJAS SILVA E PEÇA¹ O SEU!

BOTUCATU • JAÚ • LENÇÓIS PAULISTA • PEDERNEIRAS • SÃO CARLOS • SÃO MANUEL

1. Sujeito a análise de crédito. 2. Válido apenas para 1ª compra realizada nas Lojas Silva, na data da aprovação do cartão. 3. Desconto válido apenas para compras pagas com o Cartão Lojas Silva no valor mínimo de R\$ 99,00.

Prefeitura Municipal de Lençóis Paulista

#	CN-SIFPM	MUNICIPIO DE LENCOIS PAULISTA RELATORIO RESUMIDO DA EXECUCAO ORCAMENTARIA DEMONSTRATIVO DO RESULTADO NOMINAL ORCAMENTOS FISCAL E DA SEGURIDADE SOCIAL Periodo de Referencia: JANEIRO a JUNHO 2016 / BIMESTRE: MAIO-JUNHO	CONAM
	RREO - Anexo 5 (LRF, art. 53, inciso III)		R\$ 1,00

DIVIDA FISCAL LIQUIDA	SALDO		
	Em 31 Dezembro 2015 (a)	Em MAR-ABR/2016 (b)	Em MAI-JUN/2016 (c)
Divida Consolidada (I)	3.085.241,11	3.063.342,19	465.580,59
Deducoes (II)	15.951.998,15	35.338.599,13	32.889.133,78
Disponibilidade de Caixa Bruta	24.736.855,22	35.413.595,77	32.871.840,51
Demais Haveres Financeiros	25.253,92	21.374,33	25.193,35
(-) Restos a Pagar Processados (Exceto Precatorios)	8.810.110,99	96.370,97	7.900,08
Divida Consolidada Liquida (III) = (I - II)	-12.866.757,04	-32.275.256,94	-32.423.553,19
Receita de Privatizacoes (IV)			
Passivos Reconhecidos (V)			
Divida Fiscal Liquida (VI) = (III + IV - V)	-12.866.757,04	-32.275.256,94	-32.423.553,19

RESULTADO NOMINAL	PERIODO DE REFERENCIA	
	No Bimestre (c - b)	Ate o Bimestre (c - a)
Valor	-148.296,25	-19.556.796,15

DISCRIMINACAO DA META FISCAL	VALOR CORRENTE
META DE RESULTADO NOMINAL FIXADA NO ANEXO DE METAS FISCAIS DA LDO P/ O EXERCICIO DE REFERENCIA	-880.000,00

DIVIDA FISCAL LIQUIDA PREVIDENCIARIA	SALDO		
	Em 31 Dezembro 2015 (a)	Em MAR-ABR/2016 (b)	Em MAI-JUN/2016 (c)
Divida Consolidada Previdenciaria (VII)	197.122.386,89	211.733.254,35	211.733.254,35
Passivo Atuarial	197.122.386,89	211.733.254,35	211.733.254,35
Demais Dividas			
Deducoes (VIII)	212.756.338,24	228.263.375,07	234.227.191,19
Disponibilidade de Caixa Bruta	1.075.888,06	1.194.432,42	1.253.069,79
Investimentos	212.732.077,00	227.068.942,65	232.974.121,40
Demais Haveres Financeiros			
(-) Restos a Pagar Processados	1.051.626,82		
Div. Consolidada Liquida Previdenciaria (IX)=(VII-VIII)	-15.633.951,35	-16.530.120,72	-22.493.936,84
Passivos Reconhecidos (X)			
Divida Fiscal Liquida Previdenciaria (XI) = (IX - X)	-15.633.951,35	-16.530.120,72	-22.493.936,84

FONTE:CN-SIFPM - Sistema Integrado de Financas Publicas Municipais, Unidade responsavel- CONTABILIDADE

Data da emissao 15/JUL/2016 e hora de emissao 16:33

Os dados da entidade CAMARA MUNICIPAL

foram extraídos do sistema FIORILLI S/C LTDA. - SOFTWARE

Os dados da entidade SERVICO AUTONOMO DE AGUA E ESGOTOS - SAAE

foram extraídos do sistema CECAM

NOTAS:

- Os valores registrados no quadro da Divida Fiscal Liquida nao devem incluir os valores que irao compor o calculo da Divida Fiscal Liquida Previdenciaria, os quais deverao ser registrados em quadro proprio nesse demonstrativo.
- Os Passivos Reconhecidos correspondem as dividas juridicamente devidas, de valor certo, reconhecidas pelo governo e representativas de deficits passados que nao mais ocorrem no presente, tais como: parcelamentos de dividas junto ao INSS, FGTS, RPPS, fornecedores, empreiteiras, sentencas judiciais (principalmente as trabalhistas) posteriores a 05/05/2000 e dividas com companhias privadas, estaduais e federais de energia, agua e saneamento.

DETALHAMENTO	SALDO		
	Em 31 Dezembro 2015 (a)	Em MAR-ABR/2016 (b)	Em MAI-JUN/2016 (c)
Programa de Modernizacao da Administracao Publica - FMAT	0,00	0,00	0,00
Programa de Iluminacao Publica - RELUZ	0,00	0,00	0,00

IZABEL CRISTINA C. LORENZETTI
PREFEITA MUNICIPAL
CPF-601.401.438-15

JULIO ANTONIO GONCALVES
DIRETOR DE FINANÇAS
CPF-120.036.368-03

ADRIANO CARLOS PACCOLA
COORDENADOR DE CONTABILIDADE
CRC-TC ISP220.456/0-4

WAGNER JOSE RIBEIRO
RESPONSÁVEL PELO CONTROLE INTERNO
CPF-334.322.488-06

Publicado no jornal O Eco, no dia 23 de julho de 2016. Na página D2. Valor da publicação R\$ 437,51.

Prefeitura Municipal de Macatuba

#	CN-SIFPM	MUNICIPIO DE MACATUBA Relatorio Resumido da Execucao Orcamentaria Demonstrativo da Receita Corrente Liquida Orcamentos Fiscal e Da Seguridade Social Periodo de Referencia: JULHO/2015 A JUNHO/2016	CONAM
	RREO - ANEXO 3 (LRF, Art.53, inciso I)		R\$ 1,00

ESPECIFICACAO	EVOLUCAO DA RECEITA REALIZADA NOS ULTIMOS 12 MESES						
	JUL/15	AGO/15	SET/15	OUT/15	NOV/15	DEZ/15	JAN/16
RECEITAS CORRENTES (I)							
Receita Tributaria							
IPTU	18.587,14	16.361,58	2.346,23	1.749,46	2.190,91	6.796,04	0,00
ISS	143.475,57	143.849,83	160.419,51	203.565,01	138.013,15	207.257,43	160.851,16
ITBI	23.899,83	20.531,97	5.697,72	18.564,33	11.094,63	23.746,99	16.134,65
IRRF	70.618,01	69.216,14	69.305,86	73.047,02	71.315,83	120.493,72	74.739,79
Outras Receitas Tributarias	52.603,88	48.333,54	12.694,36	12.073,12	11.771,01	24.959,15	8.267,42
Receita de Contribuicoes	157.334,07	161.259,17	120.644,88	117.795,56	117.403,56	318.698,69	261.210,60
Receita Patrimonial	126.504,23	107.391,60	25.543,30	151.019,96	191.616,18	521.091,76	799.047,96
Receita de Servicos	328.988,33	252.715,41	367.523,30	386.389,50	382.029,09	404.872,43	367.028,78
Transferencias Correntes							
Cota-Parte do FPM	714.365,69	835.500,64	696.562,08	792.803,09	895.136,91	1.029.304,73	1.173.501,95
Cota-Parte do ICMS	1.001.368,22	1.088.117,37	1.277.245,18	1.130.235,14	967.724,49	1.533.346,68	1.232.522,86
Cota-Parte do IPVA	33.696,86	80.353,57	93.701,04	55.572,11	51.407,18	102.575,14	793.647,50
Cota-Parte do ITR	79,67	508,68	3.308,59	192.947,31	12.097,94	10.608,50	9.429,04
Transferencias da LC 87/1996	5.683,70	5.683,70	5.683,70	5.683,70	5.683,70	5.683,70	5.939,20
Transferencias da LC 61/1989	8.334,45	8.590,81	9.289,30	10.054,44	9.482,53	9.169,54	10.363,36
Transferencias do FUNDEB	490.238,20	532.008,49	616.833,10	552.137,43	483.822,94	755.930,24	829.794,80
Outras Transferencias Correntes	527.389,28	413.529,83	359.351,08	387.282,80	395.932,55	870.467,76	494.081,81
Outras Receitas Correntes	51.605,32	47.659,28	46.249,48	60.195,28	49.127,33	37.849,09	68.583,07
DEDUÇÕES (II)							
Contribuicao para o Plano de Previdencia do Servidor	118.446,05	117.967,09	120.644,88	117.795,56	117.403,56	127.172,52	238.926,78
Compensacao Financeira entre Regimes de Previdencia	0,00	0,00	0,00	0,00	0,00	0,00	0,00
Deducao de Receita para Formacao do FUNDEB	352.705,67	403.750,91	417.157,93	437.459,10	388.306,50	538.137,59	645.080,74
RECEITA CORRENTE LIQUIDA (III) = (I - II)	3.283.620,73	3.309.893,61	3.334.585,90	3.595.860,60	3.290.139,87	5.317.541,48	5.421.136,43

ESPECIFICACAO	EVOLUCAO DA RECEITA REALIZADA NOS ULTIMOS 12 MESES					TOTAL (ULTIMOS 12 MESES)	PREVISAO ATUALIZADA 2016
	FEV/16	MAR/16	ABR/16	MAI/16	JUN/16		
RECEITAS CORRENTES (I)							
Receita Tributaria							
IPTU	0,00	0,00	0,00	176.444,02	25.316,48	249.791,86	297.000,00
ISS	148.032,71	126.010,03	175.218,36	127.869,55	107.465,59	1.842.027,90	1.610.000,00
ITBI	5.638,65	9.327,05	6.337,47	21.475,38	10.959,38	173.408,05	236.000,00
IRRF	71.422,80	70.099,19	91.410,15	92.006,09	94.034,20	967.708,79	862.000,00
Outras Receitas Tributarias	12.631,07	10.988,22	7.787,95	369.514,44	75.525,20	647.139,36	648.000,00
Receita de Contribuicoes	235.349,71	144.763,94	175.017,46	276.070,06	155.967,76	2.241.515,46	2.653.600,00
Receita Patrimonial	1.031.112,89	1.762.855,31	1.288.856,31	237.269,76	778.674,96	7.020.984,22	6.705.390,82
Receita de Servicos	406.339,37	439.702,09	434.133,42	440.743,37	432.222,55	4.642.687,64	4.761.000,00
Transferencias Correntes							
Cota-Parte do FPM	1.469.054,77	892.331,21	1.060.790,17	1.410.594,86	1.165.379,89	12.135.325,99	14.950.000,00
Cota-Parte do ICMS	901.225,39	1.517.976,30	1.114.778,83	1.376.017,13	1.041.636,54	14.182.194,13	15.300.000,00
Cota-Parte do IPVA	313.397,69	286.870,91	89.066,30	74.725,53	78.391,60	2.053.405,43	2.200.000,00
Cota-Parte do ITR	34,98	0,00	13,88	0,00	497,04	229.525,63	1.190.000,00
Transferencias da LC 87/1996	5.939,20	5.939,20	5.939,20	5.939,20	5.939,20	69.737,40	70.000,00
Transferencias da LC 61/1989	8.511,62	8.143,06	7.722,58	9.614,82	5.770,66	105.047,17	134.000,00
Transferencias do FUNDEB	538.139,80	786.396,99	534.660,19	656.157,46	503.974,81	7.280.094,45	7.550.000,00
Outras Transferencias Correntes	386.290,96	523.118,50	446.273,37	444.619,77	480.414,64	5.728.752,35	5.813.759,85
Outras Receitas Correntes	30.597,00	37.501,85	43.500,78	43.299,22	32.180,71	548.348,41	894.161,64
DEDUÇÕES (II)							
Contribuicao para o Plano de Previdencia do Servidor	115.524,98	120.061,16	131.511,51	132.557,39	134.190,00	1.592.201,48	1.753.600,00
Compensacao Financeira entre Regimes de Previdencia	0,00	0,00	0,00	0,00	0,00	0,00	287.500,00
Deducao de Receita para Formacao do FUNDEB	539.632,70	542.252,11	455.662,17	575.378,27	459.522,94	5.755.046,63	6.568.000,00
RECEITA CORRENTE LIQUIDA (III) = (I - II)	4.908.560,93	5.959.710,57	4.894.332,74	5.054.425,00	4.400.638,27	52.770.446,13	56.265.012,31

FONTE:CN-SIFPM - Sistema Integrado de Financas Publicas Municipais, Unidade responsavel- CONTABILIDADE

Data da emissao 20/JUL/2016 e hora de emissao 14:05

Nota: Apos a Reforma Previdenciaria, consignada na Emenda Constitucional No. 40, de 29 de maio de 2003, as receitas e despesas da previdencia foram separadas das demais receitas e despesas da seguridade social (assistencia social e saude).

Dessa forma, quando na LRF, editada anteriormente a EC 40, sao citadas a previdencia e assistencia social, deve-se entender apenas previdencia, a luz das normas constitucionais.

O ECO
REGIÃO DO MEIO NORTE
UM SENHOR JORNAL

facebook /facejornaloeeco

Curta nossa fanpage



Prefeitura Municipal de Macatuba

RECEITAS	PREVISAO INICIAL	PREVISAO ATUALIZADA (a)	RECEITAS REALIZADAS				SALDO (a-c)
			No Bimestre (b)	% (b/a)	Ate o Bimestre (c)	% (c/a)	
RECEITAS (EXCETO INTRA-ORÇAMENTARIAS) (I)	58.085.100,00	59.550.365,69	9.989.047,46	16,77	32.661.480,15	54,84	26.888.885,54
RECEITAS CORRENTES							
receita tributaria							
Impostos	3.005.000,00	3.005.000,00	655.570,69	21,81	1.610.792,69	53,60	1.394.207,31
taxas	647.000,00	647.000,00	445.039,64	68,78	484.714,30	74,91	162.285,70
contribuicao de melhoria	1.000,00	1.000,00	0,00	0,00	0,00	0,00	1.000,00
receita de contribuicoes							
contribuicoes sociais	1.753.600,00	1.753.600,00	266.747,39	15,21	872.771,82	49,77	880.828,18
contribuicoes sociais	900.000,00	900.000,00	165.290,43	18,36	375.607,71	41,77	524.392,29
receita patrimonial							
receitas imobiliarias	1.000,00	2.500,00	0,00	0,00	800,00	32,00	1.700,00
receitas de valores mobiliarios	6.648.600,00	6.702.890,82	1.015.944,72	15,15	5.897.017,19	87,97	805.873,63
receita de servicos							
receita de servicos	4.761.000,00	4.761.000,00	872.965,92	18,33	2.520.169,58	52,93	2.240.830,42
transferencias correntes							
transferencias intergovernamentais	39.150.560,00	39.338.693,65	6.170.390,44	15,68	19.355.981,28	49,20	19.982.712,37
transferencias de instituicoes privadas	1.000,00	1.000,00	0,00	0,00	0,00	0,00	1.000,00
transferencias de pessoas	13.000,00	13.000,00	146,66	1,12	2.786,66	21,43	10.213,34
transferencias de convenios	285.500,00	286.266,20	54.234,84	18,94	135.271,90	47,25	150.994,30
outras receitas correntes							
multas e juros de mora	233.000,00	237.251,64	39.631,42	16,70	103.959,20	43,81	133.292,44
indenizacoes e restituicoes	318.500,00	328.070,00	569,65	0,17	39.365,54	11,99	288.704,46
receita da divida ativa	220.000,00	220.000,00	22.361,28	10,15	76.864,72	34,89	143.435,28
receitas correntes diversas	108.340,00	108.540,00	12.917,58	11,90	35.473,17	32,68	73.066,83
RECEITAS DE CAPITAL							
alienacao de bens							
alienacao de bens moveis	25.000,00	74.683,33	0,00	0,00	74.331,00	99,52	352,33
alienacao de bens imoveis	12.000,00	108.216,00	35.739,71	33,02	108.591,15	100,34	-375,15
transferencias de capital							
transferencias de convenios	1.000,00	1.061.354,05	231.497,09	21,81	966.982,24	91,10	94.371,81
RECEITAS (INTRA-ORÇAMENTARIAS) (II)	4.154.900,00	4.154.900,00	609.951,50	14,68	1.967.981,79	47,36	2.186.918,21
SUBTOTAL DAS RECEITAS (III)=(I+II)	62.240.000,00	63.705.265,69	10.598.998,96	16,63	34.629.461,94	54,35	29.075.803,75
OPERACOES DE CREDITO/ REFINANCIAMENTO (IV)	0,00	0,00	0,00	0,00	0,00	0,00	0,00
Operacoes de Credito Internas							
Mobiliaria	0,00	0,00	0,00	0,00	0,00	0,00	0,00
Contratual	0,00	0,00	0,00	0,00	0,00	0,00	0,00
Operacoes de Credito Externas							
Mobiliaria	0,00	0,00	0,00	0,00	0,00	0,00	0,00
Contratual	0,00	0,00	0,00	0,00	0,00	0,00	0,00
SUBTOTAL COM REFINANCIAMENTO (V) = (III + IV)	62.240.000,00	63.705.265,69	10.598.998,96	16,63	34.629.461,94	54,35	29.075.803,75
DEFICIT (VI)							0,00
TOTAL (VII) = (V + VI)	62.240.000,00	63.705.265,69	10.598.998,96	16,63	34.629.461,94	54,35	29.075.803,75
SALDOS DE EXERCICIOS ANTERIORES(utilizados para cred.adicionais)		944.640,22					944.640,22
superavit financeiro		944.640,22					944.640,22
reabertura de creditos adicionais		0,00					0,00

DESPESAS	DOTACAO INICIAL (d)	DOTACAO ATUALIZADA (e)	DESPESAS EMPENHADAS		SALDO (g)=(e-f)	DESPESAS LIQUIDADAS		SALDO (i)=(e-h)	DESPESAS PAGAS (j)	INSCRITAS EM RESTOS A PAGAR NAO PROCESSADOS (k)
			No Bimestre	Ate o Bimestre (f)		No Bimestre	Ate o Bimestre (h)			
DESPESAS (EXCETO INTRA-ORÇAMENTARIAS) (VIII)	58.035.100,00	60.550.419,11	4.509.366,70	38.712.936,31	21.837.482,80	8.326.271,35	29.717.422,70	30.832.996,41	23.351.217,73	0,00
DESPESAS CORRENTES										
pessoal e encargos sociais	27.582.840,00	27.588.402,00	3.533.187,56	16.440.641,33	11.147.760,67	4.830.026,74	13.317.002,69	14.271.399,31	10.878.492,19	0,00
juros e encargos da divida	97.000,00	99.300,00	-42.500,00	99.273,67	26,33	14.754,75	65.993,69	33.306,31	61.012,55	0,00
outras despesas correntes	24.186.060,00	24.900.142,65	965.129,32	20.337.331,03	4.562.811,62	2.949.619,78	14.768.468,69	10.131.673,96	10.880.779,88	0,00
DESPESAS DE CAPITAL										
investimentos	474.200,00	1.936.652,46	62.247,82	1.383.457,63	553.194,83	457.979,32	1.293.919,49	642.732,97	1.291.701,69	0,00
amortizacao da divida	122.000,00	452.922,00	-8.698,00	452.232,65	689,35	73.890,76	272.038,14	180.883,86	239.231,42	0,00
RESERVA DE CONTINGENCIA OU RESERVA DO RPPS										
reserva de contingencia ou reserva do r	90.000,00	90.000,00	0,00	0,00	90.000,00	0,00	0,00	90.000,00	0,00	0,00
RESERVA DO RPPS										
reserva do rpps	5.483.000,00	5.483.000,00	0,00	0,00	5.483.000,00	0,00	0,00	5.483.000,00	0,00	0,00
DESPESAS (INTRA-ORÇAMENTARIAS) (IX)	4.154.900,00	4.154.900,00	519.570,70	2.244.290,68	1.910.609,32	531.541,37	2.068.919,55	2.085.980,45	1.524.894,88	0,00
SUBTOTAL DAS DESPESAS (X)=(VIII + IX)	62.190.000,00	64.705.319,11	5.028.937,40	40.957.226,99	23.748.092,12	8.857.812,72	31.786.342,25	32.918.976,86	24.876.112,61	0,00
AMORTIZACAO DA DIVIDA/ REFINANCIAMENTO(XI)	0,00	0,00	0,00	0,00	0,00	0,00	0,00	0,00	0,00	0,00
Amortizacao da Divida Interna										
Divida Mobiliaria	0,00	0,00	0,00	0,00	0,00	0,00	0,00	0,00	0,00	0,00
Outras Dividas	0,00	0,00	0,00	0,00	0,00	0,00	0,00	0,00	0,00	0,00
Amortizacao da Divida Externa										
Divida Mobiliaria	0,00	0,00	0,00	0,00	0,00	0,00	0,00	0,00	0,00	0,00
Outras Dividas	0,00	0,00	0,00	0,00	0,00	0,00	0,00	0,00	0,00	0,00
SUBTOTAL COM REFINANCIAMENTO (XII)=(X + XI)	62.190.000,00	64.705.319,11	5.028.937,40	40.957.226,99	23.748.092,12	8.857.812,72	31.786.342,25	32.918.976,86	24.876.112,61	0,00
SUPERAVIT (XIII)							2.843.119,69			
TOTAL (XIV) = (XII + XIII)	62.190.000,00	64.705.319,11	5.028.937,40	40.957.226,99	23.748.092,12	8.857.812,72	34.629.461,94	30.075.857,17	24.876.112,61	0,00

RECEITAS INTRA-ORÇAMENTARIAS	PREVISAO INICIAL	PREVISAO ATUALIZADA (a)	RECEITAS REALIZADAS				SALDO (a-c)
			No Bimestre (b)	% (b/a)	Ate o Bimestre (c)	% (c/a)	
RECEITAS CORRENTES - INTRA-ORÇAMENTARIAS							
receita de contribuicoes (i)							
contribuicoes sociais (i)	3.964.500,00	3.964.500,00	609.951,50	15,38	1.967.981,79	49,64	1.996.518,21
receita de servicos (i)							
receita de servicos (i)	190.000,00	190.000,00	0,00	0,00	0,00	0,00	190.000,00
outras receitas correntes (i)							
multas e juros de mora (i)	400,00	400,00	0,00	0,00	0,00	0,00	400,00
TOTAL DAS RECEITAS INTRA-ORÇAMENTARIAS	4.154.900,00	4.154.900,00	609.951,50	14,68	1.967.981,79	47,36	2.186.918,21

DESPESAS INTRA-ORÇAMENTARIAS	DOTACAO INICIAL (d)	DOTACAO ATUALIZADA (e)	DESPESAS EMPENHADAS		SALDO (g)=(e-f)	DESPESAS LIQUIDADAS		SALDO (i)=(e-h)	DESPESAS PAGAS (j)	INSCRITAS EM RESTOS A PAGAR NAO PROCESSADOS (k)
			No Bimestre	Ate o Bimestre (f)		No Bimestre	Ate o Bimestre (h)			
DESPESAS CORRENTES										
pessoal e encargos sociais	3.397.400,00	3.397.400,00	519.570,70	1.486.868,72	1.910.531,28	519.570,70	1.486.868,72	1.910.531,28	1.226.555,01	0,00
outras despesas correntes	757.500,00	757.500,00	0,00	757.421,96	78,04	11.970,67	582.050,83	175.449,17	298.339,87	0,00
TOTAL DAS DESPESAS INTRA-ORÇAMENTARIAS	4.154.900,00	4.154.900,00	519.570,70	2.244.290,68	1.910.609,32	531.541,37	2.068.919,55	2.085.980,45	1.524.894,88	0,00

FONTE:CN-SIFPM - Sistema Integrado de Financas Publicas Municipais, Unidade responsavel- CONTABILIDADE
Data da emissao 20/JUL/2016 e hora de emissao 14:03

Prefeitura Municipal de Macatuba

DESPESA COM PESSOAL	DESPESAS EXECUTADAS (Ultimos 12 Meses)	
	LIQUIDADAS (a)	INSCRITAS EM RESTOS A PAGAR NAO PROCES. (b)
DESPESA BRUTA COM PESSOAL (I)	28.409.784,99	59.803,32
Pessoal Ativo	22.752.424,84	56.950,27
Pessoal Inativo e Pensionistas	5.657.360,15	2.853,05
Outras Despesas de Pessoal decorrentes de Contratos de Terceirizacao (par.lo. do art.18 da LRF)		
DESPESAS NAO COMPUTADAS (paragrafo lo. do art. 19, da LRF) (II)	5.639.554,84	2.853,05
Indenizacoes por Demissao e Incentivos a Demissao Voluntaria	37.766,01	
Decorrentes de Decisao Judicial de periodo anterior ao da apuracao		
Despesas de Exercicios Anteriores de periodo anterior ao da apuracao		
Inativos e Pensionistas com Recursos Vinculados	5.601.788,83	2.853,05
DESPESA LIQUIDA COM PESSOAL (III) = (I - II)	22.770.230,15	56.950,27
APURACAO DO CUMPRIMENTO DO LIMITE LEGAL	VALOR	% SOBRE A RCL
RECEITA CORRENTE LIQUIDA - RCL (IV)	52.770.446,13	---
DESPESA TOTAL COM PESSOAL - DTP (V)=(IIIa + IIIb)	22.827.180,42	43,25
LIMITE MAXIMO (VI) (incisos I, II e III, art. 20 da LRF)	28.496.040,91	54,00
LIMITE PRUDENCIAL (VII) =(0,95 x VI) (paragrafo unico, art.22 da LRF)	27.071.238,86	51,30
LIMITE DE ALERTA (VIII)=(0,90 x VI) (inciso II do paragrafo lo. do artigo 59 da LRF)	25.646.436,81	48,60

FONTE:CN-SIFPM - Sistema Integrado de Financas Publicas Municipais, Unidade responsavel- CONTABILIDADE
Data da emissao 20/JUL/2016 e hora de emissao 14:39
Nota 1: Durante o exercicio, somente as despesas liquidadas sao consideradas executadas. No encerramento do exercicio, as despesas nao liquidadas inscritas em Restos a Pagar nao processados sao tambem consideradas executadas. Dessa forma, para maior transparencia, as despesas executadas estao segregadas em:
a) Despesas liquidadas, consideradas aquelas em que houve a entrega do material ou servico, nos termos do art.63 da Lei 4.320/64;
b) Despesas empenhadas mas nao liquidadas, inscritas em Restos a Pagar nao processados, consideradas liquidadas no encerramento do exercicio do exercicio, por forca do inciso II do artigo 35 da Lei 4.320/64.
Nota 2: A partir de janeiro/2013, por definicao do TCE/SP, a linha "Pessoal Ativo" voltara a considerar as despesas com PASEP;
Nota 3: A partir de janeiro/2013, a linha "Inativos e Pensionistas c/ Rec. Vinculados" sera composta por todas as despesas classificadas nas Classificacaes Economicas de Despesa (CND) 3.1.90.01.XX, 3.1.90.03.XX e 3.1.90.05.XX, liquidadas pela Entidade Gestora de Previdencia do Municipio, deduzidos os repasses recebidos pela mesma entidade gestora a titulo de: Repasse para cobertura de insuficiencia financeira (Plano Financeiro) e Repasse para cobertura de deficit financeiro (Plano Previdenciario).
Nota explicativa:
Relatorio elaborado de acordo com a Deliberacao TC-A-023996/026/15 do TCE/SP, tendo esta municipalidade ja adequado sua execucao orçamentaria no exercicio de 2016 a presente deliberacao.

PTB - PARTIDO TRABALHISTA BRASILEIRO Areiópolis (SP)

EDITAL DE CONVOCAÇÃO

O Presidente da Comissão Provisória Municipal do Partido Trabalhista Brasileiro (SP) - PTB, em atendimento as normas estatutárias e resoluções, convoca os seus filiados para participarem da CONVENÇÃO MUNICIPAL para a escolha dos candidatos as eleições proporcionais e majoritárias de 2016, a ser realizada no dia 31 de julho de 2016, das 15h00 as 19h00, no Pesqueiro Cuca Fresca em Areiópolis - SP, localizado na Rua João Abilio Gomes, 87, Centro, com a seguinte ordem do dia:

- Deliberar sobre questões de interesse partidário;
- Indicar e aprovar os candidatos às eleições proporcionais e seus respectivos números;
- Indicar a aprovar os candidatos às eleições majoritárias;
- Deliberar sobre as coligações para as eleições majoritárias e proporcionais;
- Assuntos gerais.

Areiópolis (SP), 20 de Julho de 2016

José Pio de Oliveira
Presidente da Comissão Provisória
Municipal PTB
Areiópolis - SP.

Prefeitura Municipal de Macatuba

MUNICIPIO DE MACATUBA											CONAM
RELATORIO RESUMIDO DA EXECUCAO ORCAMENTARIA											
DEMONSTRATIVO DA EXECUCAO DAS DESPESAS POR FUNCAO E SUBFUNCAO											
ORCAMENTOS FISCAL E DA SEGURIDADE SOCIAL											
Periodo de Referencia: JANEIRO a JUNHO 2016 / BIMESTRE: MAIO-JUNHO											
RREO - ANEXO 2 (LRF, Art. 52, inciso II, alinea "c")											Em Reais
FUNCAO/SUBFUNCAO	DOTACAO INICIAL	DOTACAO ATUALIZADA	DESPESAS EMPENHADAS			SALDO (c)=(a-b)	DESPESAS LIQUIDADAS			SALDO (e)=(a-d)	INSCRITAS EM RESTOS A PAGAR NAO PROCESSADOS (f)
			No Bimestre	Ate o Bimestre (b)	% (b/total b)		No Bimestre	Ate o Bimestre (d)	% (d/total d)		
DESPESAS (EXCETO INTRA-ORCAMENTARIAS) (I)	58.035.100,00	60.550.419,11	4.509.366,70	38.712.936,31	94,52	21.837.482,80	8.326.271,35	29.717.422,70	93,49	30.832.996,41	0,00
LEGISLATIVA											
acao legislativa	1.011.000,00	963.000,00	44.035,84	863.896,45	2,10	99.103,55	163.846,06	476.827,11	1,50	486.172,89	0,00
administracao geral	606.300,00	654.300,00	32.153,73	610.415,50	1,49	43.884,50	98.889,17	289.974,45	0,91	364.325,55	0,00
ADMINISTRACAO											
administracao geral	4.452.790,00	4.370.991,79	482.555,46	3.160.010,27	7,71	1.210.981,52	801.202,92	2.212.612,79	6,96	2.158.379,00	0,00
administracao financeira	994.000,00	913.500,00	161.257,70	506.319,39	1,23	407.180,61	171.257,70	467.619,39	1,47	445.880,61	0,00
ASSISTENCIA SOCIAL											
administracao geral	1.102.100,00	1.106.483,90	151.443,77	565.044,60	1,37	541.439,30	170.576,04	474.337,60	1,49	632.146,30	0,00
assistencia ao idoso	121.000,00	96.100,00	0,00	95.000,00	0,23	1.100,00	0,00	95.000,00	0,29	1.100,00	0,00
assistencia ao portador de deficiencia	291.000,00	267.765,60	765,60	264.765,60	0,64	3.000,00	9.319,14	249.857,67	0,78	17.907,93	0,00
assistencia a crianca e ao adolescente	314.800,00	401.723,87	17.051,11	349.024,90	0,85	52.698,97	20.983,20	257.315,06	0,80	144.408,81	0,00
assistencia comunitaria	708.700,00	749.523,28	52.973,54	474.238,58	1,15	275.284,70	68.275,60	352.622,16	1,10	396.901,12	0,00
PREVIDENCIA SOCIAL											
administracao geral	450.000,00	450.000,00	11.940,55	306.880,15	0,74	143.119,85	64.868,13	173.702,85	0,54	276.297,15	0,00
previdencia do regime estatutario	6.487.000,00	6.487.000,00	0,00	4.972.403,50	12,14	1.514.596,50	1.013.242,85	2.811.374,23	8,84	3.675.625,77	0,00
SAUDE											
administracao geral	1.069.000,00	1.069.000,00	132.319,18	814.048,81	1,98	254.951,19	180.596,13	566.899,10	1,78	502.100,90	0,00
atencao basica	3.184.500,00	3.500.244,89	440.386,33	2.378.397,91	5,80	1.121.846,98	571.218,14	2.222.291,67	6,99	1.277.953,22	0,00
assistencia hospitalar e ambulatorial	5.634.000,00	5.722.187,90	435.204,52	4.312.782,88	10,52	1.409.405,02	627.167,72	3.988.979,68	12,54	1.733.208,22	0,00
suporte profilatico e terapeutico	594.000,00	594.000,00	42.828,70	350.464,07	0,85	243.535,93	111.950,93	303.959,18	0,95	290.040,82	0,00
vigilancia sanitaria	86.000,00	86.000,00	15.594,96	37.808,28	0,09	48.191,72	15.594,96	37.808,28	0,11	48.191,72	0,00
vigilancia epidemiologica	217.500,00	322.062,00	70.776,28	154.438,04	0,37	167.623,96	75.722,09	152.245,87	0,47	169.816,13	0,00
EDUCACAO											
administracao geral	1.272.000,00	1.238.000,00	189.770,43	878.132,67	2,14	359.867,33	267.095,67	722.954,52	2,27	515.045,48	0,00
alimentacao e nutricao	499.500,00	499.500,00	76.717,64	271.318,36	0,66	228.181,64	81.379,11	240.375,71	0,75	259.124,29	0,00
ensino fundamental	8.961.660,00	9.089.664,03	1.361.460,60	6.130.136,01	14,96	2.959.528,02	1.549.932,76	4.681.539,14	14,72	4.408.124,89	0,00
ensino medio	152.800,00	152.800,00	49.933,91	122.196,57	0,29	30.603,43	14.149,37	61.085,38	0,19	91.714,62	0,00
ensino profissional	239.000,00	234.150,00	12.839,93	189.186,78	0,46	44.963,22	19.582,20	151.157,30	0,47	82.992,70	0,00
educacao infantil	3.657.100,00	3.848.301,41	322.527,33	2.786.943,39	6,80	1.061.358,02	302.854,10	2.586.837,50	8,13	1.261.463,91	0,00
educacao de jovens e adultos	51.300,00	51.300,00	6.870,82	18.150,51	0,04	33.149,49	6.870,82	18.150,51	0,05	33.149,49	0,00
educacao especial	340.000,00	311.000,00	0,00	310.591,57	0,75	408,43	0,00	310.591,57	0,97	408,43	0,00
CULTURA											
difusao cultural	212.500,00	316.850,00	39.413,90	296.384,00	0,72	20.466,00	63.295,06	270.324,42	0,85	46.525,58	0,00
URBANISMO											
infra-estrutura urbana	2.078.900,00	2.884.168,88	325.252,34	2.073.826,91	5,06	810.341,97	656.769,27	1.889.362,99	5,94	994.805,89	0,00
servicos urbanos	2.311.500,00	2.457.369,81	221.369,76	1.664.662,79	4,06	792.707,02	394.082,17	1.112.789,75	3,50	1.344.580,06	0,00
transportes coletivos urbanos	240.000,00	206.700,00	37.323,26	128.048,87	0,31	78.651,13	33.673,66	100.446,06	0,31	106.253,94	0,00
HABITACAO											
habitacao urbana	2.000,00	2.000,00	0,00	0,00	0,00	2.000,00	0,00	0,00	0,00	2.000,00	0,00
SANEAMENTO											
saneamento basico urbano	3.977.000,00	4.423.120,75	-302.110,92	2.440.102,80	5,95	1.983.017,95	565.470,83	1.553.998,80	4,88	2.869.121,95	0,00
GESTAO AMBIENTAL											
preservacao e conservacao ambiental	99.150,00	99.150,00	13.822,67	54.680,51	0,13	44.469,49	20.686,86	47.127,18	0,14	52.022,82	0,00
AGRICULTURA											
abastecimento	60.000,00	60.000,00	7.152,18	31.850,58	0,07	28.149,42	8.922,56	26.905,93	0,08	33.094,07	0,00
INDUSTRIA											
promocao industrial	2.000,00	2.000,00	0,00	0,00	0,00	2.000,00	0,00	0,00	0,00	2.000,00	0,00
COMERCIO E SERVICOS											
administracao geral	266.000,00	261.000,00	47.892,06	118.918,68	0,29	142.081,32	47.892,06	118.918,68	0,37	142.081,32	0,00
turismo	1.000,00	0,00	0,00	0,00	0,00	0,00	0,00	0,00	0,00	0,00	0,00
DESPORTO E LAZER											
desporto comunitario	563.000,00	563.000,00	41.063,52	458.432,06	1,11	104.567,94	43.960,41	374.221,02	1,17	188.778,98	0,00
ENCARGOS ESPECIAIS											
servico da divida interna	152.000,00	523.461,00	-33.220,00	523.434,32	1,27	26,68	84.943,66	317.209,15	0,99	206.251,85	0,00
RESERVA DE CONTINGENCIA											
reserva do rpps	0,00	0,00	0,00	0,00	0,00	0,00	0,00	0,00	0,00	0,00	0,00
RESERVA DO RPPS											
reserva do rpps	5.483.000,00	5.483.000,00	0,00	0,00	0,00	5.483.000,00	0,00	0,00	0,00	5.483.000,00	0,00
reserva de contingencia	90.000,00	90.000,00	0,00	0,00	0,00	90.000,00	0,00	0,00	0,00	90.000,00	0,00
DESPESAS (INTRA-ORCAMENTARIAS) (II)	4.154.900,00	4.154.900,00	519.570,70	2.244.290,68	5,47	1.910.609,32	531.541,37	2.068.919,55	6,50	2.085.980,45	0,00
TOTAL (III)=(I + II)	62.190.000,00	64.705.319,11	5.028.937,40	40.957.226,99		23.748.092,12	8.857.812,72	31.786.342,25		32.918.976,86	0,00
DESPESAS (INTRA-ORCAMENTARIAS)											
LEGISLATIVA											
administracao geral	47.000,00	47.000,00	7.557,06	20.855,11	0,05	26.144,89	7.557,06	20.855,11	0,06	26.144,89	0,00
ADMINISTRACAO											
administracao geral	897.500,00	897.500,00	32.945,26	770.203,72	1,88	127.296,28	37.425,54	644.416,81	2,02	253.083,19	0,00
administracao financeira	128.000,00	128.000,00	21.944,68	61.939,55	0,15	66.060,45	21.944,68	61.939,55	0,19	66.060,45	0,00
ASSISTENCIA SOCIAL											
administracao geral	147.500,00	147.500,00	20.267,10	57.613,64	0,14	89.886,36	20.267,10	57.613,64	0,18	89.886,36	0,00
SAUDE											
administracao geral	202.000,00	202.000,00	32.965,93	94.980,42	0,23	107.019,58	32.965,93	94.980,42	0,29	107.019,58	0,00
atencao basica	121.000,00	121.000,00	21.526,98	56.039,41	0,13	64.960,59	21.526,98	56.039,41	0,17	64.960,59	0,00
assistencia hospitalar e ambulatorial	331.000,00	331.000,00	48.685,70	135.966,31	0,33	195.033,69	48.685,70	135.966,31	0,42	195.033,69	0,00
suporte profilatico e terapeutico	29.000,00	29.000,00	0,00	0,00	0,00	29.000,00	0,00	0,00	0,00	29.000,00	0,00
vigilancia sanitaria	12.000,00	12.000,00	2.413,33	5.957,78	0,01	6.042,22	2.413,33	5.957,78	0,01	6.042,22	0,00
vigilancia epidemiologica	41.000,00	41.000,00	5.783,70	17.470,18	0,04	23.529,82	5.783,70	17.470,18	0,05	23.529,82	0,00
EDUCACAO											
administracao geral	112.000,00	112.000,00	18.794,49	53.574,57	0,13	58.425,43	18.794,49	53.574,57	0,16	58.425,43	0,00
alimentacao e nutricao	94.000,00	94.000,00	14.672,70	42.505,89	0,10	51.494,11	14.672,70	42.505,89	0,13	51.494,11	0,00
ensino fundamental	1.199.900,00	1.199.900,00	175.154,66	583.652,90	1,42	616.247,10	182.645,05	534.068,68	1,68	665.831,32	0,00
ensino profissional	10.000,00	10.000,00	1.417,90	4.154,11	0,01	5.845,89	1.417,90	4.154,11	0,01	5.845,89	0,00
educacao infantil	302.000,00	302.000,00	45.430,94	133.62							

Prefeitura Municipal de Macatuba

CONTINUAÇÃO DA PÁGINA D4

RECEITAS ADICIONAIS PARA FINANCIAMENTO DO ENSINO	Previsao Inicial	Previsao Atualizada	Receitas Realizadas	
		(a)	Ate o Bimestre (b)	% (c)=(b/a)X100
4 - RECEITA DA APLIC.FINANC.DE OUTROS RECURSOS DE IMPOSTOS VINC.AO ENSINO	4.000,00	4.000,00	3.284,25	82,10
5 - RECEITA DE TRANSFERENCIAS DO FNDE	1.608.360,00	1.624.765,00	791.269,63	48,70
5.1- Transferencias do Salario-Educacao	1.250.000,00	1.250.000,00	582.831,82	46,62
5.2- Transferencias Diretas - PDDE				
5.3- Transferencias Diretas - PNAE	318.860,00	318.860,00	155.540,00	48,78
5.4- Transferencias Diretas - PNATE	13.500,00	13.500,00	5.421,63	40,16
5.5- Outras Transferencias do FNDE	1.000,00	17.405,00	32.809,68	188,50
5.6- Aplicacao Financeira dos Recursos do FNDE	25.000,00	25.000,00	14.666,50	58,66
6 - RECEITA DE TRANSFERENCIAS DE CONVENIOS	223.500,00	384.582,29	266.012,92	69,16
6.1- Transferencias de Convenios	216.500,00	377.299,99	259.640,89	68,81
6.2- Aplicacao Financeira dos Recursos de Convenios	7.000,00	7.282,30	6.372,03	87,50
7 - RECEITA DE OPERACOES DE CREDITO				
8 - OUTRAS RECEITAS PARA FINANCIAMENTO DO ENSINO				
9 - TOTAL DAS RECEITAS ADICIONAIS PARA FINANCIAMENTO DO ENSINO(4+5+6+7+8)	1.835.860,00	2.013.347,29	1.060.566,80	52,67

RECEITAS DO FUNDEB	Previsao Inicial	Previsao Atualizada	Receitas Realizadas	
		(a)	Ate o Bimestre (b)	% (c)=(b/a)X100
10- RECEITAS DESTINADAS AO FUNDEB	6.568.800,00	6.568.800,00	3.217.528,93	48,98
10.1- Cota-Parte FPM Destinada ao FUNDEB (20% de 2.1.1)	2.990.000,00	2.990.000,00	1.434.330,40	47,97
10.2- Cota-Parte ICMS Destinada ao FUNDEB (20% de 2.2)	3.060.000,00	3.060.000,00	1.436.831,29	46,95
10.3- ICMS-Desoneracao Destinada ao FUNDEB (20% de 2.3)	14.000,00	14.000,00	7.127,04	50,90
10.4- Cota-Parte IPI-Exportacao Destinada ao FUNDEB (20% de 2.4)	26.800,00	26.800,00	10.025,22	37,40
10.5- Cota-Parte ITR ou ITR Arrec.Destinados ao FUNDEB(20% de 1.5 +2.5)	38.000,00	38.000,00	1.994,96	5,24
10.6- Cota-Parte IPVA Destinada ao FUNDEB (20% de 2.6)	440.000,00	440.000,00	327.220,02	74,36
11- RECEITAS RECEBIDAS DO FUNDEB	7.600.000,00	7.600.000,00	3.870.123,15	50,92
11.1- Transferencias de Recursos do FUNDEB	7.550.000,00	7.550.000,00	3.849.124,05	50,98
11.2- Complementacao da Uniao ao FUNDEB				
11.3- Receita de Aplicacao Financeira dos Recursos do FUNDEB	50.000,00	50.000,00	20.999,10	41,99
12- RESULTADO LIQUIDO DAS TRANSFERENCIAS DO FUNDEB (11.1-10)	981.200,00	981.200,00	631.595,12	64,36

DESPESAS DO FUNDEB	Dotacao Inicial	Dotacao Atualizada	Despesas Empenhadas		Despesas Liquidadas		INSCRITAS EM RESTOS A PAGAR NAO PROCESSADOS (i)
			Ate o Bimestre (e)	% (f)=(e/d)x100	Ate o Bimestre (g)	% (h)=(g/d)x100	
13- PAGAMENTO DOS PROFISSIONAIS DO MAGISTERIO	*	*	3.899.535,91	*	3.625.590,61	*	
13.1- Com Educacao Infantil	*	*	714.486,40	*	714.486,40	*	
13.2- Com Ensino Fundamental	*	*	3.185.049,51	*	2.911.104,21	*	
14- OUTRAS DESPESAS	*	*	391.974,38	*	185.045,34	*	
14.1- Com Educacao Infantil	*	*		*		*	
14.2- Com Ensino Fundamental	*	*	391.974,38	*	185.045,34	*	
15- TOTAL DAS DESPESAS DO FUNDEB (13+14)	*	*	4.291.510,29	*	3.810.635,95	*	

DEDUÇÕES PARA FINS DE LIMITE DO FUNDEB	VALOR	
16- RESTOS A PAGAR INSCRITOS NO EXERCICIO SEM DISPONIBILIDADE FINANCEIRA DE RECURSOS DO FUNDEB		0,00
16.1- FUNDEB 60%		0,00
16.2- FUNDEB 40%		0,00
17- DESPESAS CUSTEADAS COM O SUPERAVIT FINANCEIRO, DO EXERCICIO ANTERIOR, DO FUNDEB		0,00
17.1- FUNDEB 60%		0,00
17.2- FUNDEB 40%		0,00
18- TOTAL DAS DEDUÇÕES CONSIDERADAS PARA FINS DE LIMITE DO FUNDEB (16 + 17)		0,00

INDICADORES DO FUNDEB		VALOR
19- TOTAL DAS DESPESAS DO FUNDEB PARA FINS DE LIMITE (15 - 18)		3.810.635,95
19.1- Minimo de 60% do FUNDEB na Remuneracao do Magisterio (13 -(16.1 + 17.1))/(11) X 100)%		93,68 %
19.2- Maximo de 40% em Despesa com MDE, que nao Remuneracao do Magisterio (14 -(16.2 + 17.2))/(11) X 100)%		4,78 %
19.3- Maximo de 5% nao Aplicado no Exercicio (100 -(19.1 + 19.2))%		1,54 %

CONTROLE DA UTILIZACAO DE RECURSOS NO EXERCICIO SUBSEQUENTE		VALOR
20- RECURSOS RECEBIDOS DO FUNDEB EM 2015 QUE NAO FORAM UTILIZADOS		
21- DESPESAS CUSTEADAS COM O SALDO DO ITEM 20 ATE O 1o. TRIMESTRE DE 2016		

RECEITAS COM ACOES TÍPICAS DE MDE	Previsao Inicial	Previsao Atualizada	Receitas Realizadas	
		(a)	Ate o Bimestre (b)	% (c)=(b/a)X100
22- IMPOSTOS E TRANSFERENCIAS DESTINADAS A MDE '. (25% de 3)	9.176.750,00	9.176.750,00	4.442.364,21	48,40

DESPESAS COM ACOES TÍPICAS DE MDE	Dotacao Inicial	Dotacao Atualizada	Despesas Empenhadas		Despesas Liquidadas		INSCRITAS EM RESTOS A PAGAR NAO PROCESSADOS (i)
			Ate o Bimestre (e)	% (f)=(e/d)x100	Ate o Bimestre (g)	% (h)=(g/d)x100	
23- EDUCACAO INFANTIL	*	*	2.412.058,14	*	2.350.616,06	*	
23.1- Creche	*	*	24.372,43	*	24.372,43	*	
23.1.1- Despesas Custeadas com Recursos do FUNDEB	*	*	20.487,57	*	20.487,57	*	
23.1.2- Despesas Custeadas com Outros Recursos de Impostos	*	*	3.884,86	*	3.884,86	*	
23.2- Pre-Escola	*	*	2.387.685,71	*	2.326.243,63	*	
23.2.1- Despesas Custeadas com Recursos do FUNDEB	*	*	693.998,83	*	693.998,83	*	
23.2.2- Despesas Custeadas com Outros Recursos de Impostos	*	*	1.693.686,88	*	1.632.244,80	*	
24- ENSINO FUNDAMENTAL	*	*	5.531.012,15	*	4.732.993,20	*	
24.1- Despesas Custeadas com Recursos do FUNDEB	*	*	3.577.023,89	*	3.096.149,55	*	
24.2- Despesas Custeadas com Outros Recursos de Impostos	*	*	1.953.988,26	*	1.636.843,65	*	
25- ENSINO MEDIO							
26- ENSINO SUPERIOR							
27- ENSINO PROFISSIONAL NAO INTEGRADO AO ENSINO REGULAR							
28- OUTRAS	*	*	151.908,93	*	120.050,32	*	
29- TOTAL DESPESAS COM ACOES TÍPICAS DE MDE (23+24+25+26+27+28)	*	*	8.094.979,22	*	7.203.659,58	*	

DEDUÇÕES CONSIDERADAS PARA FINS DE LIMITE CONSTITUCIONAL		VALOR
30- RESULTADO LIQUIDO DAS TRANSFERENCIAS DO FUNDEB = (12)		631.595,12
31- DESPESAS CUSTEADAS COM A COMPLEMENTACAO DO FUNDEB NO EXERCICIO		
32- RECEITA DE APLICACAO FINANCEIRA DOS RECURSOS DO FUNDEB ATE O BIMESTRE = (50.h)		20.999,10
33- DESPESAS CUSTEADAS COM O SUPERAVIT FINANCEIRO, DO EXERCICIO ANTERIOR, DO FUNDEB		0,00
34- DESPESAS CUSTEADAS COM O SUPERAVIT FINANCEIRO, DO EXERCICIO ANTERIOR, DE OUTROS RECURSOS DE IMPOSTOS		0,00
35- RESTOS A PAGAR INSCRITOS NO EXERC. SEM DISPONIBILIDADE FINANCEIRA DE RECURSOS DE IMPOSTOS VINCULADOS AO ENSINO 4.		0,00
36- CANCELAMENTO, NO EXERCICIO, DE RESTOS A PAGAR INSCRITOS COM DISPONIBILIDADE FINANCEIRA DE RECURSOS DE IMPOSTOS VINCULADOS AO ENSINO = (46.g)		4.530,78
37- TOTAL DAS DEDUÇÕES CONSIDERADAS PARA FINS DE LIMITE CONSTITUCIONAL (30+31+32+33+34+35+36)		657.125,00
38- TOTAL DAS DESPESAS PARA FINS DE LIMITE ((23+24) - (37))		6.426.484,26
39- MINIMO DE 25% DAS RECEITAS RESULTANTES DE IMPOSTOS EM MDE 5. [(38)/(3)] X 100%		36,16 %

OUTRAS INFORMACOES PARA CONTROLE							
OUTRAS DESPESAS CUSTEADAS COM RECEITAS ADICIONAIS PARA FINANCIAMENTO DO ENSINO	Dotacao Inicial	Dotacao Atualizada	Despesas Empenhadas		Despesas Liquidadas		INSCRITAS EM RESTOS A PAGAR NAO PROCESSADOS (i)
			Ate o Bimestre (e)	% (f)=(e/d)x100	Ate o Bimestre (g)	% (h)=(g/d)x100	
40- DESPESAS CUSTEADAS COM A APLICACAO FINANCEIRA DE OUTROS RECURSOS DE IMPOSTOS VINCULADOS AO ENSINO.							
41- DESPESAS CUSTEADAS COM A CONTRIB.SOCIAL DO SALARIO-EDUCACAO	*	*	1.038.280,57	*	596.876,98	*	
42- DESPESAS CUSTEADAS COM OPERACOES DE CREDITO							
43- DESPESAS CUSTEADAS COM OUTRAS RECEITAS P/ FINAN. DO ENSINO	*	*	331.913,76	*	210.436,29	*	
44- TOTAL DAS OUTRAS DESPESAS CUSTEADAS COM RECEITAS ADICIONAIS PARA FINANCIAMENTO DO ENSINO (40+41+42+43)	*	*	1.370.194,33	*	807.313,27	*	
45- TOTAL GERAL DAS DESPESAS COM MDE (29+44)	*	*	9.465.173,55	*	8.010.972,85	*	

RESTOS A PAGAR INSCRITOS COM DISPONIBILIDADE FINANCEIRA DE RECURSOS DE IMPOSTOS VINCULADOS AO ENSINO		Saldo ate o Bimestre	Cancelado em 2016 (g)
46- RESTOS A PAGAR DE DESPESAS COM MDE		0,00	4.530,78
46.1- Executadas com Recursos de Impostos Vinculados ao Ensino		0,00	4.530,78
46.2- Executadas com Recursos do FUNDEB		0,00	

FLUXO FINANCEIRO DOS RECURSOS		VALOR FUNDEB (h)	VALOR FUNDEF
47- SALDO FINANCEIRO EM 31 DE DEZEMBRO DE 2015		751.102,54	0,00
48- (+) INGRESSO DE RECURSOS ATE O BIMESTRE		3.849.124,05	0,00
49- (-) PAGAMENTOS EFETUADOS ATE O BIMESTRE		3.796.594,49	0,00
49.1- Orcamento do Exercicio		3.112.614,64	0,00
49.2- Restos a Pagar		683.979,85	0,00
50- (+) RECEITA DE APLICACAO FINANCEIRA DOS RECURSOS ATE O BIMESTRE		20.999,10	0,00
51- (=) SALDO FINANCEIRO NO EXERCICIO ATUAL		824.631,20	0,00



Serviço Autônomo de Água e Esgotos de Lençóis Paulista

EXTRATO DE ADITIVO

Aditivo I do Contrato nº 10/2016 – Processo 15/16 – Modalidade: Tomada de Preços nº 01/2016 – Contratada: C.A. ALVES BIGLIASSI ME – “LIDDA CONSTRUTORA” – Motivo do Aditamento: Acréscimo de 5,66% do valor, previsto no instrumento primitivo, correspondente a R\$ 9.243,04 (nove mil duzentos e quarenta e três reais e quatro centavos) – Assinatura: 15/07/16.

HOMOLOGAÇÃO DE LICITAÇÃO E EXTRATO DE CONTRATO

Contrato nº 31/2016 – Processo Prefeitura Municipal 137/16 – Modalidade: Pregão Prefeitura Municipal nº 096/2016 – Contratada: ALLEN RIO SERVIÇOS COMÉRCIO E PRODUTOS DE INFORMÁTICA LTDA – Aquisição de licenças de uso de software – Valor: R\$ 1.481,80 – Vigência: 36 meses – Assinatura: 21/07/16.

Publicado no jornal O Eco, no dia 23 de julho de 2016. Na página D5. Valor da publicação R\$ 49,75.



Serviço Autônomo de Água e Esgotos de Lençóis Paulista

Evandro Alberto Dalbem, Diretor do Serviço Autônomo de Água e Esgotos de Lençóis Paulista, no uso das atribuições que lhe são conferidas por Lei, e, em cumprimento ao disposto na alínea “a” do art. 59 da Lei Orgânica do Município, torna público os seguintes atos oficiais:

Ato nº 560 de 22.07.2016 – Designa funcionários para comporem a Comissão de Registros Cadastrais da Autarquia, para o exercício de 2016 (alteração de funcionários).

Ato nº 561 de 22.07.2016 – Designa Pregoeiros e Equipe de Apoio da Autarquia, destinada às licitações do tipo pregão, para o exercício de 2016 (inclusão de pregoeiro).

Lençóis Paulista, 22 de julho de 2016.

Evandro Alberto Dalbem
Diretor

Publicado no jornal O Eco, no dia 23 de julho de 2016. Na página D5. Valor da publicação R\$ 38,18.



Prefeitura Municipal de Areiópolis

AVISO DE LICITAÇÃO

Modalidade Pregão Presencial N.º 07 / 2016 – Processo n.º 920 / 2016.

Objeto: Fornecimento parcelado de hortifrutti, conforme especificações constantes dos Anexos I do Edital.

O PREGÃO será realizado no dia 04 (quatro) de agosto de 2016 (dois mil e dezesseis), com início às 10:00 horas, na sede da Prefeitura Municipal de Areiópolis, localizada na Rua Dr. Pereira de Rezende, 230, bairro Centro, CEP 18.670-000, telefone (14) 3846.9800.

EDITAL: Os documentos integrantes do Edital, encontra-se disponíveis aos interessados, no endereço acima mencionado, ou, ainda, através do e-mail: Lricardopma@bol.com.br, com cópia para o e-mail: prefeitura@areiopolis.sp.gov.br.

Publique-se

Areiópolis, 20 de julho de 2016.
AMARILDO GARCIA FERNANDES
PREFEITO MUNICIPAL

Fonte: CN-SIFPM – Sistema Integrado de Finanças Públicas Municipais, Unidade responsável- CONTABILIDADE
Data da emissão 20/JUL/2016 e hora de emissão 14:05

NOTAS:
1. Limites mínimos anuais a serem cumpridos no encerramento do exercício.
2. Art. 21, par. 2º, Lei 11.494/2007: Ate 5% dos recursos recebidos a conta dos Fundos, inclusive relativos a complementacao da Uniao recebidos nos termos do par. 1º, artigo 6º. desta Lei, poderao ser utilizados no 1o. trimestre do exercicio imediatamente subsequente, mediante abertura de credito adicional.
3. Caput do artigo 212 da CF/1988.
4. Os valores referentes a parcela dos Restos a Pagar inscritos sem disponibilidade financeira vinculada a educacao deverao ser informados somente no RREO do ultimo bimestre do exercicio.
5. Limites mínimos anuais a serem cumpridos no encerramento do exercício, no âmbito de atuação prioritária, conforme LDB, art. 11, V.
(*) Valores não informados considerando que na Lei Orcamentaria, a discriminacao da despesa, quanto a sua natureza, foi elaborada por categoria economica, grupo de natureza de despesa e modalidade de aplicacao, nos termos do artigo 6º. da Portaria Interministerial STN/SOF No. 163/2001 e alteracoes posteriores.
Nota explicativa:
Relatorio elaborado de acordo com a Deliberacao TC-A-023996/026/15 do TCESP, tendo esta municipalidade ja adequado sua execucao orcamentaria no exercicio de 2016 a presente deliberacao.
Assumo a responsabilidade pelas informacoes acima ressaltando a diferenca da metodologia adotada para apuracao dos limites constitucionais em relacao ao TCE/TCM.

Prefeitura Municipal de Macatuba

CN-SIFPM		MUNICÍPIO DE MACATUBA						CONAM	
RREO - Anexo 12 (LC 141/2012,art.35)		RELATORIO RESUMIDO DA EXECUCAO ORÇAMENTARIA							
		DEMONSTRATIVO DAS RECEITAS E DESPESAS COM ACOES E SERVICIOS PUBLICOS DE SAUDE							
		ORÇAMENTOS FISCAL E DA SEGURIDADE SOCIAL							
		Periodo de Referencia: JANEIRO a JUNHO 2016						R\$ 1,00	
RECEITAS PARA APURACAO DA APLICACAO EM ACOES E SERVICIOS PUBLICOS DE SAUDE		Previsao Inicial	Previsao Atualizada (a)	RECEITAS REALIZADAS		Ate o Bimestre (b)		% (b/a) x 100	
RECEITAS DE IMPOSTOS LIQUIDA (I)		3.160.000,00	3.160.000,00	1.681.811,19		53,22			
Imposto Predial e Territorial Urbano - IPTU		297.000,00	297.000,00	201.760,50		67,93			
Imposto sobre Transmissao de Bens Intervivos - ITBI		236.000,00	236.000,00	69.872,58		29,60			
Imposto sobre Servicos de Qualquer Natureza - ISS		1.610.000,00	1.610.000,00	845.447,40		52,51			
Imposto de Renda Retido na Fonte - IRRF		862.000,00	862.000,00	493.712,21		57,27			
Imposto Territorial Rural - ITR		0,00	0,00	0,00		0,00			
Multas, Juros de Mora e Outros Encargos dos Impostos		7.000,00	7.000,00	3.483,09		49,75			
Divida Ativa de Impostos		80.000,00	80.000,00	31.375,03		39,21			
Multas, Juros de Mora e Outros Encargos da Divida Ativa		68.000,00	68.000,00	36.160,38		53,17			
RECEITA DE TRANSFERENCIAS CONSTITUCIONAIS E LEGAIS (II)		32.844.000,00	32.844.000,00	16.087.645,67		48,98			
Cota-Parte FPM		14.950.000,00	14.950.000,00	7.171.652,85		47,97			
Cota-Parte ITR		190.000,00	190.000,00	9.974,94		5,24			
Cota-Parte IPVA		2.200.000,00	2.200.000,00	1.636.099,53		74,36			
Cota-Parte ICMS		15.300.000,00	15.300.000,00	7.184.157,05		46,95			
Cota-Parte IPI-Exportacao		134.000,00	134.000,00	50.126,10		37,40			
Compensacoes Financeiras Provenientes de Impostos e Transf. Constitucionais		0,00	0,00	0,00		0,00			
Desoneracao ICMS (LC 87/96)		70.000,00	70.000,00	35.635,20		50,90			
Outras		0,00	0,00	0,00		0,00			
TOTAL DAS RECEITAS PARA APURACAO DA APLICACAO EM ACOES E SERVICIOS PUBLICOS DE SAUDE (III) I + II		36.004.000,00	36.004.000,00	17.769.456,86		49,35			
RECEITAS ADICIONAIS PARA FINANCIAMENTO DA SAUDE		Previsao Inicial	Previsao Atualizada (c)	RECEITAS REALIZADAS		Ate o Bimestre (d)		% (d/c) x 100	
TRANSFERENCIA DE RECURSOS DO SISTEMA UNICO DE SAUDE-SUS		2.515.000,00	2.615.892,29	1.507.847,50		57,64			
Provenientes da Uniao		2.287.000,00	2.344.014,00	1.286.531,32		54,88			
Provenientes dos Estados		180.000,00	223.226,65	196.158,26		87,87			
Provenientes de Outros Municipios		0,00	0,00	0,00		0,00			
Outras Receitas do SUS		48.000,00	48.651,64	25.157,92		51,71			
TRANSFERENCIAS VOLUNTARIAS		0,00	0,00	0,00		0,00			
RECEITAS DE OPERACOES DE CREDITO VINCULADAS A SAUDE		0,00	0,00	0,00		0,00			
OUTRAS RECEITAS PARA FINANCIAMENTO DA SAUDE		27.000,00	88.703,93	77.622,45		87,50			
TOTAL RECEITAS ADICIONAIS PARA FINANCIAMENTO DA SAUDE		2.542.000,00	2.704.596,22	1.585.469,95		58,62			
DESPESAS COM SAUDE		Dotacao Inicial	Dotacao Atualizada (e)	DESPESAS EMPENHADAS		DESPESAS LIQUIDADAS		Inscritas em Restos a Pagar nao Processados	
(Por Grupo de Natureza da Despesa)				Ate o Bimestre (f)	% (f/e) x 100	Ate o Bimestre (g)	% (g/e) x 100		
DESPESAS CORRENTES									
Pessoal e Encargos Sociais		5.249.500,00	5.354.062,00	2.409.735,22	45,00	2.409.735,22	45,00	0,00	
Juros e Encargos da Divida		0,00	0,00	0,00	0,00	0,00	0,00	0,00	
Outras Despesas Correntes		6.266.500,00	6.462.104,79	5.692.134,16	88,08	4.965.937,63	76,84	0,00	
DESPESAS DE CAPITAL									
Investimentos		5.000,00	213.328,00	177.484,71	83,19	177.484,71	83,19	0,00	
Inversoes Financeiras		0,00	0,00	0,00	0,00	0,00	0,00	0,00	
Amortizacao da Divida		0,00	0,00	0,00	0,00	0,00	0,00	0,00	
TOTAL DAS DESPESAS COM SAUDE (IV)		11.521.000,00	12.029.494,79	8.279.354,09	68,82	7.553.157,56	62,78	0,00	
DESPESAS COM SAUDE NAO COMPUTADAS PARA FINS DE APURACAO DO PERCENTUAL MINIMO		Dotacao Inicial	Dotacao Atualizada	DESPESAS EMPENHADAS		DESPESAS LIQUIDADAS		Inscritas em Restos a Pagar nao Processados	
				Ate o Bimestre (h)	% (h/IVf)x100	Ate o Bimestre (i)	% (i/IVg)x100		
DESPESAS COM INATIVOS E PENSIONISTAS		*	*	0,00	0,00	0,00	0,00	0,00	
RESTOS A PAGAR NAO PROCESSADOS INSCRITOS INDEVIDAMENTE NO EXERCICIO SEM DISPONIBILIDADE FINANCEIRA		*	*	240.000,00	2,89	240.000,00	3,17	0,00	
DESPESAS CUSTEADAS COM OUTROS RECURSOS		*	*	0,00	0,00	0,00	0,00	0,00	
Recursos de Transf. do Sistema Unico de Saude - SUS		*	*	2.078.608,30	25,10	1.675.424,59	22,18	0,00	
Recursos de Operacoes de Credito		*	*	0,00	0,00	0,00	0,00	0,00	
Outros Recursos		*	*	0,00	0,00	0,00	0,00	0,00	
OUTRAS ACOES E SERVICIOS NAO COMPUTADOS		*	*	0,00	0,00	0,00	0,00	0,00	
RESTOS A PAGAR NAO PROCESSADOS INSCRITOS INDEVIDAMENTE NO EXERCICIO SEM DISPONIBILIDADE FINANCEIRA		*	*	0,00	0,00	0,00	0,00	0,00	
DESPESAS CUSTEADAS COM DISPONIBILIDADE DE CAIXA VINCULADA AOS RESTOS A PAGAR CANCELADOS		*	*	0,00	0,00	0,00	0,00	0,00	
DESPESAS CUSTEADAS COM RECURSOS VINCULADOS A PARCELA DO PERCENTUAL MINIMO QUE NAO FOI APLICADA EM ACOES E SERVICIOS DE SAUDE EM EXERCICIOS ANTERIORES		*	*	0,00	0,00	0,00	0,00	0,00	
TOTAL DAS DESPESAS COM SAUDE NAO COMPUTADAS (V)		*	*	2.318.608,30	28,00	1.915.424,59	25,35	0,00	
TOTAL DAS DESPESAS COM ACOES E SERVICIOS PUBLICOS DE SAUDE (VI) = (IV - V)		11.521.000,00	12.029.494,79	5.960.745,79	71,99	5.637.732,97	74,64	0,00	
PERCENTUAL DE APLICACAO EM ACOES E SERVICIOS PUBLICOS DE SAUDE SOBRE A RECEITA DE IMPOSTOS LIQUIDA E TRANSFERENCIAS CONSTITUCIONAIS E LEGAIS (VII)=(VI/IIIb) x 100								31,72	
LIMITE CONSTITUCIONAL 15,00 %								31,72	
VALOR REFERENTE A DIFERENCA ENTRE O VALOR EXECUTADO E O LIMITE MINIMO CONSTITUCIONAL [(VII - (15 X IIIb))/100]								2.972.314,44	
EXECUCAO DE RESTOS A PAGAR NAO PROCESSADOS INSCRITOS COM DISPONIBILIDADE DE CAIXA		Inscritos	Cancelados/Prescritos	Pagos		A Pagar		Parcela considerada no Limite	
Inscritos em 2015		20.803,45	10.518,15	10.285,30		0,00		0,00	
Total		20.803,45	10.518,15	10.285,30		0,00		0,00	
CONTROLE DOS RESTOS A PAGAR CANCELADOS OU PRESCRITOS PARA FINS DE APLICACAO DA DISPONIBILIDADE DE CAIXA CONFORME ARTIGO 24, PARAGRAFOS 1o. E 2o.		Saldo Inicial	Despesas custeadas no exerc. de referencia (j)		Saldo Final(Nao Aplicado)				
CONTROLE DO VALOR REFERENTE AO PERCENTUAL MINIMO NAO CUMPRIDO EM EXERCICIOS ANTERIORES PARA FINS DE APLICACAO DOS RECURSOS VINCULADOS CONFORME ARTIGOS 25 E 26		Saldo Inicial	Despesas custeadas no exerc. de referencia (k)		Saldo Final(Nao Aplicado)				
DESPESAS COM SAUDE		Dotacao Inicial	Dotacao Atualizada	DESPESAS EMPENHADAS		DESPESAS LIQUIDADAS		Inscritas em Restos a Pagar nao Processados	
(por Subfuncao)				Ate o Bimestre (l)	% (l/total l) x 100	Ate o Bimestre (m)	% (m/total m) x 100		
Atencao Basica		3.305.500,00	3.621.244,89	2.434.437,32	29,40	2.278.331,08	30,16	0,00	
Assistencia Hospitalar e Ambulatorial		5.965.000,00	6.053.187,90	4.448.749,19	53,73	4.124.945,99	54,61	0,00	
Suporte Profilattivo e Terapeutico		623.000,00	623.000,00	350.464,07	4,23	303.959,18	4,02	0,00	
Vigilancia Sanitaria		98.000,00	98.000,00	43.766,06	0,52	43.766,06	0,57	0,00	
Vigilancia Epidemiologica		258.500,00	363.062,00	171.908,22	2,07	169.716,05	2,24	0,00	
Alimentacao e Nutricao		0,00	0,00	0,00	0,00	0,00	0,00	0,00	
Outras Subfuncoes		1.271.000,00	1.271.000,00	830.029,23	10,02	632.439,20	8,37	0,00	
TOTAL		11.521.000,00	12.029.494,79	8.279.354,09	100,00	7.553.157,56	100,00	0,00	
FONTE:CN-SIFPM - Sistema Integrado de Financas Publicas Municipais, Unidade responsavel- CONTABILIDADE									
Data da emissao 20/JUL/2016 e hora de emissao 14:33									
NOTAS :									
(*) Valores nao informados considerando que na Lei Orcamentaria, a discriminacao da despesa, quanto a sua natureza, foi elaborada por categoria economica, grupo de natureza de despesa e modalidade de aplicacao, nos termos do artigo 6o. da Portaria Interministerial STN/SOF No. 163/2001 e alteracoes posteriores.									
Nota explicativa:									
Relatorio elaborado de acordo com a Deliberacao TC-A-023996/026/15 do TCESP, tendo esta municipalidade ja adequado sua execucao orcamentaria no exercicio de 2016 a presente deliberacao.									



Prefeitura Municipal de Lençóis Paulista



PREFEITURA MUNICIPAL DE LENÇÓIS PAULISTA - APLICACAO DOS RECURSOS PRÓPRIOS EM ENSINO - Janeiro a Junho/2016 - Art. 256 Const. Do Estado de São Paulo

RECEITA DE IMPOSTOS

	Previsão Atualizada	Arrecadação até o período
Proprios	24.670.707,16	13.767.206,80
Transferências da União	30.951.395,38	14.512.743,85
Transferências dos Estado	63.977.691,26	32.797.114,03
Total	119.599.793,80	61.077.064,68
Retenções do Fundeb	18.860.400,00	9.461.971,32
Receitas Líquidas	100.739.393,80	51.615.093,36

APLICACAO MINIMA CONSTITUCIONAL

	Para o Exercício (Prev. Atualizada)	Até o Período (Arrecadação)
Total (25%)	29.899.948,45	15.269.266,17

DESPESAS PRÓPRIAS EM EDUCACAO

	Dotação Atualizada para o exercicio		Despesa Empenhada até o período		Despesa Liquidada até o período		Despesa Paga até o período	
	Valor	%	Valor	%	Valor	%	Valor	%
Total	*		18.965.852,26	31,05	15.541.891,51	25,44	15.167.623,50	24,83
ensino fundamental	*		4.726.915,04	7,73	3.111.611,19	5,09	2.883.042,58	4,72
educação infantil	*		4.776.965,90	7,82	2.968.309,00	4,85	2.822.609,60	4,62
retenções do fundeb			9.461.971,32	15,49	9.461.971,32	15,49	9.461.971,32	15,49

DEDUÇÕES

ensino fundamental								
(-) ganhos de Aplicações Financeiras			0,00	0,00	0,00	0,00	0,00	0,00
educação infantil								
(-) ganhos de Aplicações Financeiras			0,00	0,00	0,00	0,00	0,00	0,00
Fundeb retido e não aplicado			0,00	0,00	0,00	0,00	0,00	0,00

DESPESAS LIQUIDAS

Total	18.965.852,26	31,05	15.541.891,51	25,44	15.167.623,50	24,83
Ensino Fundamental	4.726.915,04	7,73	3.111.611,19	5,09	2.883.042,58	4,72
Educação Infantil	4.776.965,90	7,82	2.968.309,00	4,85	2.822.609,60	4,62
Retenções do Fundeb	9.461.971,32	15,49	9.461.971,32	15,49	9.461.971,32	15,49

Nota:

(*) Valores não informados, considerando que na Lei Orcamentaria, a discriminacao da despesa, quanto a sua natureza, foi elaborada por categoria economica, grupo de natureza da despesa e modalidade de aplicacao, nos termos do artigo 6o da Portaria Interministerial STN/SOF n° 163/2001 e alteracoes posteriores.

IZABEL CRISTINA C. LORENZETTI
Prefeita Municipal

LUCINARA BARBOSA
Diretora de Educacao

JULIO ANTONIO GONÇALVES
Diretor de Financas

EDSON RILICHIAS DA SILVA
Contador CRC 1SP 193.254/O-5

O ECO
UM SENHOR JORNAL

ANUNCIE
3269-3311

Prefeitura Municipal de Macatuba

MUNICIPIO DE MACATUBA		CONAM	
DEMONSTRATIVO SIMPLIFICADO DO RELATORIO RESUMIDO DA EXECUCAO ORCAMENTARIA			
ORCAMENTOS FISCAL E DA SEGURIDADE SOCIAL			
Periodo de Referencia: JANEIRO a JUNHO 2016 / BIMESTRE: MAIO-JUNHO			
BALANCO ORCAMENTARIO		Ate o Bimestre	
RECEITAS			
Previsao Inicial		62.240.000,00	
Previsao Atualizada		63.705.265,69	
Receitas Realizadas		34.629.461,94	
Deficit Orcamentario		0,00	
Saldos de Exerc. Anteriores (utilizados para creditos adicionais)		944.640,22	
DESPESAS			
Dotacao Inicial		62.190.000,00	
Creditos Adicionais		2.515.319,11	
Dotacao Atualizada		64.705.319,11	
Despesas Empenhadas		40.957.226,99	
Despesas Liquidadas		31.786.342,25	
Despesas Pagas		24.876.112,61	
Superavit Orcamentario		2.843.119,69	
DESPESAS POR FUNCAO / SUBFUNCAO			
Despesas Empenhadas		40.957.226,99	
Despesas Liquidadas		31.786.342,25	
RECEITA CORRENTE LIQUIDA - RCL			
Receita Corrente Liquida		52.770.446,13	
RECEITAS E DESPESAS DOS REGIMES DE PREVIDENCIA			
Regime Proprio de Previdencia dos Servidores			
Receitas Previdenciarias Realizadas (IV)		8.546.313,80	
Despesas Previdenciarias Liquidadas (V)		2.985.077,08	
Resultado Previdenciario (VI)=(IV - V)		5.561.236,72	
RESULTADOS NOMINAL E PRIMARIO	Meta Fixada no Anexo de Metas Fiscais da LDO (a)	Resultado Apurado ate o bimestre (b)	% em Relacao a Meta (b/a)
Resultado Nominal	0,00	-2.936.012,31	0,00
Resultado Primario	0,00	-2.896.092,78	0,00
RESTOS A PAGAR POR PODER	Inscricao	Cancelamento ate o bimestre	Pagamento ate o bimestre
RESTOS A PAGAR PROCESSADOS			
Poder Executivo	2.374.770,11	3.807,45	2.370.962,66
Poder Legislativo	0,00	0,00	0,00
RESTOS A PAGAR NAO-PROCESSADOS			
Poder Executivo	1.319.961,47	61.458,30	706.351,47
Poder Legislativo	0,00	0,00	0,00
TOTAL	3.694.731,58	65.265,75	3.077.314,13
DESPESAS COM ACOES TYPICAS DE MDE	Valor apurado ate o bimestre	Limites Constitucionais Anuais	
		% Minimo a Aplicar no Exercicio	% Aplicado ate o bimestre
Minimo Anual de 25% das Receitas de Impostos em MDE	6.426.484,26	25%	36,16
Minimo Anual de 60% do FUNDEB na Remuneracao do Magisterio com Educacao Infantil e Ensino Fundamental	3.625.590,61	60%	93,68
DESPESAS COM ACOES E SERVICIOS PUBLICOS DE SAUDE	Valor apurado ate o bimestre	Limite Constitucional Anual	
		% Minimo a Aplicar no Exercicio	% Aplicado ate o Bimestre
Despesas com Acoes e Servicos Publicos de Saude executadas com recursos de impostos	5.637.732,97	15,00	31,72

Nota explicativa:
Relatorio elaborado de acordo com a Deliberacao TC-A-023996/026/15 do TCE/SP, tendo esta municipalidade ja adequado sua execucao orcamentaria no exercicio de 2016 a presente deliberacao.
PONTE:CN-SIFPM - Sistema Integrado de Financas Publicas Municipais, Unidade responsavel- CONTABILIDADE
Data da emissao 20/JUL/2016 e hora de emissao 14:37



Prefeitura Municipal de Lençóis Paulista

NOTIFICAÇÃO PRELIMINAR Nº 020/2016

MARIA ÂNGELA OSTANIK GALLI ME. CNPJ 06.104.108/0001-00 - CAD. 10.652-6

RUA GUARACIABA, 370 – JD. ITAMARATI
LENÇÓIS PAULISTA/SP

Servimo-nos da presente para, nos moldes do artigo 87 do Código Tributário Municipal, e artigos 33 e 43 da Lei Complementar 20/2003, , NOTIFICAR, a empresa, MARIA ÂNGELA OSTANIK GALLI ME. CNPJ 06.104.108/0001-00 – CAD. 10.652-6 a apresentar no prazo improrrogável de 08 (oito) dias a partir da publicação deste, os contratos dos serviços prestados para empresas de fora do município de Lençóis Paulista no período de 01/2011 a 04/2014, e as respectivas “DAS” documentos de arrecadação do simples Nacional, tendo -se em vista que em levantamento no site da Receita Federal “PGDAS” extratos do simples nacional, não consta recolhimentos para os serviços supostamente executados em outro município em tal período. Para que possamos verificar os locais EXATOS das prestações dos serviços e os recolhimentos devidos.

Resaltamos que, o não atendimento do presente no prazo acima assinado implicará conforme dispõe a legislação do Imposto Sobre Serviço de Qualquer Natureza – ISSQN, no lançamento de ofício/homologação do crédito tributário (referente as notas relacionadas).

Lençóis Paulista, 22 de julho de 2016.

JOSÉ AUGUSTO LEMES DUARTE
Fiscal de Tributos

Publicado no jornal O Eco, no dia 23 de julho de 2016. Na página D7. Valor da publicação R\$ 70,00.



Prefeitura Municipal de Lençóis Paulista

ADITIVO AO CONTRATO Nº 171/2014; DATA ASSINAT: 25/02/2015; CONTRATADO: Siqueira Comércio e Construções Ltda.; ENDEREÇO: Rodovia SP 284, Km 468,3, Sítio Capivara III, no município de Paraguaçu Paulista/SP; CNPJ: 00.591.853/0001-4; OBJETO: acréscimo nos serviços; VALOR: R\$ 16.355,08 (dezesseis mil, trezentos e cinquenta e cinco reais e oito centavos);MODALIDADE: TOMADA DE PREÇOS Nº 009/2014; FUNDAMENTO: Art. 65, I, “a e b”, da Lei Federal n.º 8.666/93, DATA PUBLIC: 23/07/2016.

Lençóis Paulista, 23 de Julho de 2016.

Izabel Cristina Campanari Lorenzetti – Prefeita Municipal.

Publicado no jornal O Eco, no dia 23 de julho de 2016. Na página D7. Valor da publicação R\$ 37,50.

Prefeitura Municipal de Macatuba

MUNICIPIO DE MACATUBA		CONAM	
RELATORIO RESUMIDO DA EXECUCAO ORCAMENTARIA			
DEMONSTRATIVO DAS RECEITAS E DESPESAS PREVIDENCIARIAS DO REGIME PROPRIO DE PREVIDENCIA DOS SERVIDORES			
ORCAMENTO DA SEGURIDADE SOCIAL			
Periodo de Referencia: JANEIRO a JUNHO 2016 / BIMESTRE: MAIO-JUNHO			
RREO - Anexo 4 (LRF, Art. 53, inciso II)		Em Reais	
RECEITAS	PREVISAO INICIAL	PREVISAO ATUALIZADA	RECEITAS REALIZADAS
			Ate o Bimestre/ 2016 Ate o Bimestre/ 2015
RECEITAS PREVIDENCIARIAS - RPPS (EXCETO INTRA-ORCAMENTARIAS) (I)	8.455.100,00	8.455.100,00	6.578.332,01 5.374.984,41
RECEITAS CORRENTES	8.455.100,00	8.455.100,00	6.578.332,01 5.374.984,41
Receita de Contribuicoes dos Segurados	1.753.600,00	1.753.600,00	872.771,82 675.269,45
Pessoal Civil	1.753.600,00	1.753.600,00	872.771,82 675.269,45
Ativo	1.712.500,00	1.712.500,00	857.674,84 664.038,38
Inativo	41.000,00	41.000,00	15.096,98 11.231,07
Pensionista	100,00	100,00	
Receita Patrimonial	6.413.500,00	6.413.500,00	5.705.560,19 4.699.714,96
Receitas de Valores Mobiliarios	6.413.500,00	6.413.500,00	5.705.560,19 4.699.714,96
Outras Receitas Correntes	288.000,00	288.000,00	
Compensacao Previdenciaria do RGPS para o RPPS	287.500,00	287.500,00	
Demais Receitas Correntes	500,00	500,00	
RECEITAS DE CAPITAL			
RECEITAS PREVIDENCIARIAS - RPPS (INTRA-ORCAMENTARIAS) (II)	3.964.900,00	3.964.900,00	1.967.981,79 1.235.132,05
TOTAL DAS RECEITAS PREVIDENCIARIAS-RPPS (III)=(I+II)	12.420.000,00	12.420.000,00	8.546.313,80 6.610.116,46
DESPESAS	DOTACAO INICIAL	DOTACAO ATUALIZADA	DESPESAS EMPENHADAS
			Ate o Bimestre Ate o Bimestre
			2016 2015
DESPESAS PREVIDENCIARIAS - RPPS (EXCETO INTRA-ORCAMENTARIAS) (IV)	6.937.000,00	6.937.000,00	5.279.283,65 4.694.353,76
ADMINISTRACAO	6.937.000,00	6.937.000,00	306.880,15 296.531,83
Despesas Correntes	6.928.000,00	6.928.000,00	306.880,15 296.531,83
Despesas de Capital	9.000,00	9.000,00	
PREVIDENCIA			
Pessoal Civil			4.972.403,50 4.397.821,93
Aposentadorias			4.972.403,50 4.397.821,93
Pensoes			3.875.670,76 3.507.541,93
Outros Beneficios Previdenciarios			785.032,90 610.650,00
DESPESAS PREVIDENCIARIAS - RPPS (INTRA-ORCAMENTARIAS) (V)			311.699,84 279.630,00
TOTAL DAS DESPESAS PREVIDENCIARIAS-RPPS (VI)=(IV+V)	6.937.000,00	6.937.000,00	5.279.283,65 4.694.353,76
RESULTADO PREVIDENCIARIO - RPPS (VII)=(III-VI)	5.483.000,00	5.483.000,00	3.267.030,15 1.915.762,70
APORTES DE RECURSOS PARA O REGIME PROPRIO DE PREVIDENCIA DO SERVIDOR			APORTES REALIZADOS
TOTAL DOS APORTES PARA O RPPS			15.080,26
Plano Financeiro			0,00
Recursos para Cobertura de Insuficiencias Financeiras			
Recursos para Formacao de Reserva			
Outros Aportes para o RPPS			
Plano Previdenciario			15.080,26
Recursos para Cobertura de Deficit Financeiro			
Recursos para Cobertura de Deficit Actuarial			
Outros Aportes para o RPPS			
RESERVA ORCAMENTARIA DO RPPS			PREVISAO ORCAMENTARIA
Valor			5.483.000,00
BENS E DIREITOS DO RPPS			PERIODO DE REFERENCIA
			2016 2015
Caixa			0,00 0,00
Bancos Conta Movimento			247,61 44.027,29
Investimentos			55.638.241,24 49.503.754,85
Outros Bens e Direitos			193.013,48 193.013,48
RECEITAS INTRA-ORCAMENTARIAS - RPPS	PREVISAO INICIAL	PREVISAO ATUALIZADA	RECEITAS REALIZADAS
			Ate o Bimestre/ 2016 Ate o Bimestre/ 2015
RECEITAS CORRENTES (VIII)	3.964.900,00	3.964.900,00	1.967.981,79 1.235.132,05
Receita de Contribuicoes	3.964.500,00	3.964.500,00	1.967.981,79 1.235.132,05
Patronal	3.964.500,00	3.964.500,00	1.967.981,79 1.235.132,05
Pessoal Civil	3.964.500,00	3.964.500,00	1.967.981,79 1.235.132,05
Ativo	3.964.500,00	3.964.500,00	1.967.981,79 1.235.132,05
Outras Receitas Correntes	400,00	400,00	
RECEITAS DE CAPITAL (IX)			
TOTAL DAS RECEITAS PREVIDENCIARIAS INTRA-ORCAMENTARIAS (X)=(VIII+IX)	3.964.900,00	3.964.900,00	1.967.981,79 1.235.132,05
DESPESAS INTRA-ORCAMENTARIAS - RPPS	DOTACAO INICIAL	DOTACAO ATUALIZADA	DESPESAS EMPENHADAS
			Ate o Bimestre Ate o Bimestre
			2016 2015
ADMINISTRACAO (XI)			
TOTAL DAS DESPESAS PREVIDENCIARIAS INTRA-ORCAMENTARIAS (XII)=(XI)			

FONTE:CN-SIFPM - Sistema Integrado de Financas Publicas Municipais, Unidade responsavel- CONTABILIDADE
Data da emissao 20/JUL/2016 e hora de emissao 14:30
Notas:
Durante o exercicio, somente as despesas liquidadas e consideradas executadas. O controle no ultimo bimestre, foi direcionado para a coluna "Despesas Empenhadas", cujo valor devera ser igual a soma dos valores das colunas "Despesas Liquidadas" e "Inscritas em Restos a Pagar Nao Processados". Dessa forma, para maior transparencia, as despesas para fins de controle, estao segregadas em:
a) Despesas liquidadas(executadas) sao aquelas em que houve a entrega do material ou servico, nos termos do artigo 63 da Lei 4.320/64;
b) Despesas empenhadas mas nao liquidadas, inscritas em Restos a Pagar nao processados, consideradas liquidadas no encerramento do exercicio, por forca do artigo 35, inciso II da Lei 4.320/64.

Prefeitura Municipal de Macatuba

CN-SIFPM		MUNICÍPIO DE MACATUBA		CONAM			
RELATORIO RESUMIDO DA EXECUCAO ORCAMENTARIA							
DEMONSTRATIVO DO RESULTADO PRIMARIO - ESTADOS, DISTRITO FEDERAL E MUNICIPIOS							
ORCAMENTOS FISCAL E DA SEGURIDADE SOCIAL							
Periodo de Referencia: JANEIRO a JUNHO 2016 / BIMESTRE: MAIO-JUNHO							
RREO - ANEXO 6 (LRF, art. 53, inciso III)							
Em reais							
RECEITAS PRIMARIAS	PREVISAO ATUALIZADA	RECEITAS REALIZADAS					
		Ate o Bimestre/2016		Ate o Bimestre/2015			
RECEITAS PRIMARIAS CORRENTES (I)	55.760.821,48	27.585.235,40		24.546.521,18			
RECEITAS TRIBUTARIAS	3.653.000,00	2.095.506,99		1.849.565,22			
IPTU	297.000,00	201.760,50		179.453,13			
ISS	1.610.000,00	845.447,40		749.174,34			
ITBI	236.000,00	69.872,58		98.710,93			
IRRF	862.000,00	493.712,21		407.796,10			
Outras Receitas Tributarias	648.000,00	484.714,30		414.430,72			
RECEITAS DE CONTRIBUICOES	6.618.100,00	3.216.361,32		1.941.696,84			
Receitas Previdenciarias	5.718.100,00	2.840.753,61		1.910.401,50			
Outras Receitas de Contribuicoes	900.000,00	375.607,71		31.295,34			
RECEITA PATRIMONIAL LIQUIDA	5.199,99	3.495,04		2.446,40			
Receita Patrimonial	6.705.390,82	5.897.817,19		4.862.908,42			
(-) Aplicacoes Financeiras	6.700.190,83	5.894.322,15		4.860.462,02			
TRANSFERENCIAS CORRENTES	39.638.959,85	19.494.039,84		18.255.815,45			
Cota-Parte de FPM	11.960.000,00	5.737.322,45		4.864.995,85			
Cota-Parte do ICMS	12.240.000,00	5.747.325,76		5.584.669,14			
Cota-Parte do IPVA	1.760.000,00	1.308.879,51		1.275.507,26			
Convenios	286.266,20	135.271,90		166.122,91			
Outras Transferencias Correntes	13.392.693,65	6.565.240,22		6.364.520,29			
DEMAIS RECEITAS CORRENTES	5.845.561,64	2.775.832,21		2.496.997,27			
Dívida Ativa	220.300,00	76.864,72		69.360,70			
Diversas Receitas Correntes	5.625.261,64	2.698.967,49		2.427.636,57			
RECEITAS DE CAPITAL (II)	1.244.253,38	1.149.904,39		698.131,76			
Operacoes de Credito (III)	0,00	0,00		0,00			
Amortizacao de Empréstimos (IV)	0,00	0,00		0,00			
Alienacao de Bens (V)	182.899,33	182.922,15		6.748,00			
Transferencias de Capital	1.061.354,05	966.982,24		691.383,76			
Convenios	1.061.354,05	966.982,24		691.383,76			
Outras Transferencias Capital	0,00	0,00		0,00			
Outras Receitas de Capital	0,00	0,00		0,00			
RECEITAS PRIMARIAS DE CAPITAL (VI)=(II-III-IV-V)	1.061.354,05	966.982,24		691.383,76			
RECEITA PRIMARIA TOTAL (VII)=(I + VI)	56.822.175,53	28.552.217,64		25.237.904,94			
DESPESAS PRIMARIAS	DOTACAO ATUALIZADA	DESPESAS EMPENHADAS		DESPESAS LIQUIDADAS		INSCRITAS EM RESTOS A PAGAR NAO PROCESSADOS	
		Ate o Bimestre 2016	Ate o Bimestre 2015	Ate o Bimestre 2016	Ate o Bimestre 2015	Em 2016	Em 2015
DESPESAS CORRENTES (VIII)	56.742.744,65	39.121.536,71	35.721.122,07	30.220.384,62	24.855.291,18		
Pessoal e Encargos Sociais	30.985.802,00	17.927.510,05	16.153.159,41	14.803.871,41	13.203.481,77		
Juros e Encargos da Dívida (IX)	99.300,00	99.273,67	87.000,00	65.993,69	44.697,27		
Outras Despesas Correntes	25.657.642,65	21.094.752,99	19.480.962,66	15.350.519,52	11.607.112,14		
DESPESAS PRIMARIAS CORRENTES (X)=(VIII-IX)	56.643.444,65	39.022.263,04	35.634.122,07	30.154.390,93	24.810.593,91		
DESPESAS DE CAPITAL (XI)	2.389.574,46	1.835.690,28	1.727.198,62	1.565.957,63	230.070,55		
Investimentos	1.936.652,46	1.383.457,63	1.572.198,62	1.293.919,49	152.439,10		
Inversoes Financeiras	0,00	0,00	0,00	0,00	0,00		
Concessao de Empréstimos (XII)	0,00	0,00	0,00	0,00	0,00		
Aquis.de Titulo de Capital (XIII)	0,00	0,00	0,00	0,00	0,00		
Demais Inversoes Financeiras	0,00	0,00	0,00	0,00	0,00		
Amortizacao da Dívida (XIV)	452.922,00	452.232,65	155.000,00	272.038,14	77.631,45		
DESPESAS PRIMARIAS CAPITAL (XV)=(XI-XII-XIII-XIV)	1.936.652,46	1.383.457,63	1.572.198,62	1.293.919,49	152.439,10		
RESERVA DE CONTINGENCIA (XVI)	90.000,00	0,00	0,00	0,00	0,00		
RESERVA DO RPPS (XVII)	5.483.000,00	0,00	0,00	0,00	0,00		
DESPESA PRIMARIA TOTAL (XVIII)=(XV+XVI+XVII)	64.153.097,11	40.405.720,67	37.206.320,69	31.448.310,42	24.963.033,01		
RESULTADO PRIMARIO (XIX)=(VII-XVIII)	-7.330.921,58	-11.853.503,03	-11.968.415,75	-2.896.092,78	274.871,93		
SALDOS DE EXERCICIOS ANTERIORES		944.640,22		0,00			
DISCRIMINACAO DA META FISCAL						VALOR	
META DE RESULTADO PRIMARIO FIXADA NO ANEXO DE METAS FISCAIS DA LDO P/ O EXERCICIO DE REFERENCIA						0,00	

Notas:
Durante o exercicio, somente as despesas liquidadas sao consideradas executadas. O controle no ultimo bimestre, foi direcionado para a coluna "Despesas Empenhadas", cujo valor devera ser igual a soma dos valores das colunas "Despesas Liquidadas" e "Inscritas em Restos a Pagar Nao Processados". Dessa forma, para maior transparencia, as despesas para fins de controle, esta segregadas em:
a) Despesas liquidadas (executadas) sao aquelas em que houve a entrega do material ou servico, nos termos do artigo 63 da Lei 4.320/64;
b) Despesas empenhadas mas nao liquidadas, inscritas em Restos a Pagar nao processados, consideradas liquidadas no encerramento do exercicio, por forza do artigo 35, inciso II da Lei 4.320/64.
Notas complementares:
Dos valores das Receitas de Transferencias Correntes, foram deduzidos a parcela destinada a formacao do FUNDEB.
FONTE:CN-SIFPM - Sistema Integrado de Financas Publicas Municipais, Unidade responsavel- CONTABILIDADE
Data da emissao 20/JUL/2016 e hora de emissao 14:30

Prefeitura Municipal de Macatuba

CN-SIFPM		MUNICÍPIO DE MACATUBA		CONAM	
RELATORIO DE GESTAO FISCAL					
DEMONSTRATIVO DA DIVIDA CONSOLIDADA LIQUIDA					
ORCAMENTOS FISCAL E DA SEGURIDADE SOCIAL					
Periodo de Referencia: JANEIRO a JUNHO 2016 - 1o. SEMESTRE					
RGF - ANEXO II (LRF, art.55, inciso I, alinea "b")					
R\$ 1,00					
DIVIDA CONSOLIDADA	SALDO DO EXERCICIO ANTERIOR	SALDO DO EXERCICIO DE 2016			
		Ate o 1o.Semestre	Ate o 2o.Semestre		
DIVIDA CONSOLIDADA - DC (I)	637.704,84	369.120,69	0,00		
Dívida Mobiliária					
Dívida Contratual	0,00	0,00	0,00		
Interna					
Externa					
Precatorios posteriores a 5/5/2000 (inclusive)					
Vencidos e nao pagos					
Outras Dívidas	637.704,84	369.120,69			
DEDUCOES (II)	2.927.603,61	623.982,79	0,00		
Disponibilidade de Caixa Bruta	4.033.706,19	4.400.828,11			
Demais Haveres Financeiros	143.105,81	100.361,66			
(-)Restos a Pagar Processados (Exceto Precatorios)	1.249.208,39	3.877.206,98			
DIVIDA CONSOLIDADA LIQUIDA - DCL (III)=(I - II)	-2.289.898,77	-254.862,10	0,00		
RECEITA CORRENTE LIQUIDA - RCL	49.628.223,89	52.770.446,13			
% da DC sobre a RCL [(I)/ RCL]	1,28	0,69	0,00		
% da DCL sobre a RCL [(III)/ RCL]	-4,61	-0,48	0,00		
LIMITE DEFINIDO POR RESOLUCAO DO SENADO FEDERAL: 120%	59.553.868,66	63.324.535,35	0,00		
LIMITE DE ALERTA (inciso III do par.1o. do art.59 da LRF) 108%	53.598.481,80	56.992.081,82	0,00		
DETALHAMENTO DA DIVIDA CONTRATUAL					
DIVIDA CONTRATUAL (IV = V + VI + VII + VIII)	0,00	0,00	0,00		
DIVIDA DE PPP (V)					
PARCELAMENTO DE DIVIDAS (VI)	0,00	0,00	0,00		
De Tributos					
De Contribuicoes Sociais	0,00	0,00	0,00		
Previdenciarias					
Demais Contribuicoes Sociais					
Do FGTS					
Com Instituicao nao Financeira					
DIVIDA COM INSTITUCAO FINANCEIRA (VII)	0,00	0,00	0,00		
Interna					
Externa					
DEMAIS DIVIDAS CONTRATUAIS (VIII)					
OUTROS VALORES NAO INTEGRANTES DA DC					
PRECATORIOS ANTERIORES A 5.5.2000					
INSUFICIENCIA FINANCEIRA					
DEPOSITOS	2.572,71	2.572,71			
RP NAO-PROCESSADOS DE EXERCICIOS ANTERIORES	18.455,40	18.455,40			
ANTECIPACOES DE RECEITA ORCAMENTARIA - ARO					
OUTRAS OBRIGACOES	877.223,31	1.956.491,73			
REGIME PREVIDENCIARIO					
DIVIDA CONSOLIDADA PREVIDENCIARIA	SALDO DO EXERCICIO ANTERIOR	SALDO DO EXERCICIO DE 2016			
		Ate o 1o.Semestre	Ate o 2o.Semestre		
DIVIDA CONSOLIDADA PREVIDENCIARIA (IX)	61.835.609,08	61.835.609,08	0,00		
Passivo Atuarial	61.835.609,08	61.835.609,08	0,00		
Outras Dívidas					
DEDUCOES (X)	49.717.212,37	55.823.816,21	0,00		
Disponibilidade de Caixa Bruta	44.027,29	247,61			
Investimentos		55.638.241,24			
Demais Haveres Financeiros	49.696.768,33	193.013,48			
(-)Restos a Pagar Processados	23.583,25	7.686,12			
OBRIGACOES NAO INTEGRANTES DA DC	1.904,98	564.985,30			
DIVIDA CONSOLIDADA LIQUIDA PREVIDENCIARIA (XI)=(IX-X)	12.118.396,71	6.011.792,87	0,00		

CONAM 2.0-2016
FONTE:CN-SIFPM - Sistema Integrado de Financas Publicas Municipais, Unidade responsavel- CONTABILIDADE
Data da emissao 20/JUL/2016 e hora de emissao 14:40
NOTAS:
1. Se o saldo apurado for negativo, ou seja, se o total da Disponibilidade de Caixa Bruta somada aos Demais Haveres Financeiros for menor que Restos a Pagar Processados, nao devera ser informado nessa linha, mas sim na linha da "Insuficiencia Financeira", das Obrigacoes nao Integrantes da Divida Consolidada - DC.

EDITAL DE CASAMENTO

Registro Civil da Comarca de Agudos - SP
Rua 07 de Setembro, 535 - Loja 05 Centro
Telefone: (14) 3261-2335

(nascimentos, casamentos, óbitos, procurações, reconhecimento de firmas, autenticações, etc...)
Faco saber que pretendem se casar e apresentaram os documentos exigidos pelo Art. 1525 do Código Civil Brasileiro:

DIETER REUWSAAT e MICHELLI RODRIGUES DELBIANCO, ele: solteiro, de nacionalidade brasileira, gerente de aeroporto, nascido em Recife - PE, em 27/01/1981, residente e domiciliado em Agudos - SP, filho de JORGE HAICO REUWSAAT e de MARIA LUIZA RUDINI REUWSAAT; e ela: solteira, de nacionalidade brasileira, farmacêutica, nascida em Paranaíba - MS, em 22/07/1983, residente e domiciliada em Agudos - SP, filha de MARIO ROBERTO MOREIRA DELBIANCO e de MARIA APARECIDA RODRIGUES DELBIANCO.

JOSÉ CARLOS DA SILVA e ROSÂNGELA DOS SANTOS SILVA, ele: solteiro, de nacionalidade brasileira, pedreiro, nascido em Duartina - SP, em 03/12/1963, residente e domiciliado em Agudos - SP, filho de ALAOR HONORATO DA SILVA e de SANTINA FELICIANO DA SILVA; e ela: viúva, de nacionalidade brasileira, do lar, nascida em Rio Novo - PR, em 03/11/1975, residente e domiciliada em Agudos - SP, filha de ANTONIO FRANCISCO DOS SANTOS e de MARIA PEREIRA DE OLIVEIRA.

JOÃO MARCOS CARDOSO TOSTA e FERNANDA FERREIRA DOS SANTOS, ele: solteiro, de nacionalidade brasileira, pintor, nascido em Agudos - SP, em 09/03/1988, residente e domiciliado em Agudos - SP, filho de JOÃO TOSTA e de NEUSA CARDOSO; e ela: solteira, de nacionalidade brasileira, do lar, nascida em Bauru - SP, em 25/02/1999, residente e domiciliada em Agudos - SP, filha de FABIO FERREIRA DOS SANTOS e de VALQUIRIA APARECIDA FERREIRA DOS SANTOS.

JOSIMAR ROSA FRANCISCO e ROSEMEIRE APARECIDA MARIANO, ele: divorciado, de nacionalidade brasileira, dentista, nascido em Bauru - SP, em 15/09/1967, residente e domiciliado em Agudos - SP, filho de JACY FRANCISCO DA CONCEIÇÃO e de JANDIRA ROSA FRANCISCO; e ela: divorciada, de nacionalidade brasileira, professora, nascida em Agudos - SP, em 12/05/1970, residente e domiciliada em Agudos - SP, filha de JOSE MARIANO e de CLARISSE PAULO DE OLIVEIRA MARIANO.

LUIZ MARCELO CAVALCANTI TEK e SILMARA DE SOUZA, ele: divorciado, de nacionalidade brasileira, coordenador de cursos, nascido em Garça - SP, em 28/11/1969, residente e domiciliado em Agudos - SP, filho de LUIZ CARLOS TEK e de ESTER TENÓRIO CAVALCANTI TEK; e ela: divorciada, de nacionalidade brasileira, secretária, nascida em Itapui - SP, em 10/03/1975, residente e domiciliada em Agudos - SP, filha de ALVARO FERREIRA DE SOUZA e de HELENA VENDRAMINI DE SOUZA.

LUIZ CARLOS SIVIGLIA e SORAIA EDILENE RICCI, ele: divorciado, de nacionalidade brasileira, representante comercial, nascido em São Paulo - SP, em 08/09/1956, residente e domiciliado em Bauru - SP, filho de ANTONIO CARLOS SIVIGLIA e de MARIA DE LOURDES BATISTA SIVIGLIA; e ela: divorciada, de nacionalidade brasileira, supervisora administrativa, nascida em Jaú - SP, em 09/08/1967, residente e domiciliada em Agudos - SP, filha de RUBENS RICCI e de MARIA ZORAIDE ESTEVAM RICCI.

PAULO CESAR DE OLIVEIRA e ANA APARECIDA BARBOSA, ele: divorciado, de nacionalidade brasileira, operador de empilhadeira, nascido em Nova Fátima - PR, em 07/02/1965, residente e domiciliado em Agudos - SP, filho de VITOR DE OLIVEIRA e de ALICE BARBOZA DE OLIVEIRA; e ela: divorciada, de nacionalidade brasileira, do lar, nascida em Piratininga - SP, em 18/05/1976, residente e domiciliada em Agudos - SP, filha de ARISTIDES BARBOSA e de PALMIRA MARIA FERREIRA.

EDEMILSON APARECIDO DE ABREU BRUM e MARIA EDUARDA DE ALMEIDA, ele: divorciado, de nacionalidade brasileira, trabalhador agropecuario, nascido em Barra do Turvo - SP, em 09/01/1986, residente e domiciliado em Agudos - SP, filho de DOMINGOS BRUM e de CONCEIÇÃO NOGUEIRA DE ABREU; e ela: solteira, de nacionalidade brasileira, do lar, nascida em Agudos - SP, em 16/02/1996, residente e domiciliada em Agudos - SP, filha de NOEL DE ALMEIDA e de MARIA APARECIDA MORAES DE ALMEIDA.

JOSÉ CARLOS BATISTA CALIXTO e SIMONE DE OLIVEIRA SOARES, ele: solteiro, de nacionalidade brasileira, ajudante geral, nascido em Barra do Jacaré - PR, em 09/04/1968, residente e domiciliado em Agudos - SP, filho de FRANCISCO CALIXTO e de IRACEMA BATISTA CALIXTO; e ela: solteira, de nacionalidade brasileira, ajudante geral, nascida em Agudos - SP, em 25/11/1979, residente e domiciliada em Agudos - SP, filha de JOÃO SOARES e de ANA SILVA DE OLIVEIRA SANTOS.

PAULO ROBERTO NASSULA e FLAVIA PEÇANHA DE SOUZA, ele: solteiro, de nacionalidade brasileira, atendente, nascido em Agudos - SP, em 02/04/1990, residente e domiciliado em Agudos - SP, filho de ROBERTO NASSULA e de LUCIANI APARECIDA DAMASCENO NASSULA; e ela: solteira, de nacionalidade brasileira, recuperadora de crédito, nascida em Agudos - SP, em 20/06/1992, residente e domiciliada em Agudos - SP, filha de LUIS APARECIDO DE SOUZA e de MARIA DAS GRAÇAS PEÇANHA.

REINALDO JOSÉ CARDOSO e MARIA APARECIDA RAYMUNDO, ele: solteiro, de nacionalidade brasileira, aposentado, nascido em Agudos - SP, em 07/08/1954, residente e domiciliado em Agudos - SP, filho de ROQUE JOSÉ CARDOSO e de ISABEL MARIA VICENTE; e ela: divorciada, de nacionalidade brasileira, aposentada, nascida em Lençóis Paulista - SP, em 05/02/1957, residente e domiciliada em Agudos - SP, filha de RAUL RAYMUNDO e de MARIA DAS DORES FERREIRA.

WILLIAM RAFAEL PARRA e LARISSA FRANCISCO DA PAIXÃO, ele: solteiro, de nacionalidade brasileira, ajudante de depósito, nascido em Agudos - SP, em 18/11/1994, residente e domiciliado em Agudos - SP, filho de CLAUDIO PARRA e de ALENI FRANCISCA DOS SANTOS PARRA; e ela: solteira, de nacionalidade brasileira, do lar, nascida em Agudos - SP, em 07/02/1998, residente e domiciliada em Agudos - SP, filha de JOSE ARNALDO DA PAIXÃO e de EDNA LUCIA FRANCISCO.

LUIS ALEXANDRE GIOMO PAES e ROSANA DEVELLIS, ele: divorciado, de nacionalidade brasileira, técnico operador, nascido em Agudos - SP, em 16/06/1979, residente e domiciliado em Agudos - SP, filho de JOSÉ SEBASTIÃO PAES FILHO e de RAQUEL GIOMO PAES; e ela: divorciada, de nacionalidade brasileira, cabeleireira, nascida em Agudos - SP, em 08/12/1977, residente e domiciliada em Agudos - SP, filha de ANTONIO DEVELLIS NETO e de BENEDITA VIEIRA DEVELLIS.

GILBERTO ANTONIO RODRIGUES e JANÁINA DE OLIVEIRA LIMA, ele: solteiro, de nacionalidade brasileira, motorista, nascido em Agudos - SP, em 07/09/1983, residente e domiciliado em Agudos - SP, filho de MARIA DE FATIMA RODRIGUES FLORES; e ela: solteira, de nacionalidade brasileira, recepcionista, nascida em Lençóis Paulista - SP, em 23/05/1984, residente e domiciliada em Agudos - SP, filha de JAIR PACHECO LIMA e de SONIA APARECIDA DE OLIVEIRA VICENTE.

FELIPE RAFAEL COMIN e ROSIMARA TAVEIRA FERNANDES, ele: solteiro, de nacionalidade brasileira, empresário, nascido em Agudos - SP, em 24/03/1983, residente e domiciliado em Agudos - SP, filho de ADMIR APARECIDO COMIN e de NEIVEIARA BATISTA NIRO COMIN; e ela: solteira, de nacionalidade brasileira, do lar, nascida em Agudos - SP, em 08/07/1980, residente e domiciliada em Agudos - SP, filha de OSVALDO AVELINO FERNANDES e de MARIA LUCIA TAVEIRA FERNANDES.

CLEITON SALES e LUCILENE PEREIRA DA SILVA, ele: solteiro, de nacionalidade brasileira, ajudante geral, nascido em Agudos - SP, em 01/09/1983, residente e domiciliado em Agudos - SP, filho de ANTONIO SALES e de VERA LUCIA DE ALMEIDA SALES; e ela: divorciada, de nacionalidade brasileira, faxineira, nascida em Agudos - SP, em 06/10/1976, residente e domiciliada em Agudos - SP, filha de ODECIO PEREIRA DA SILVA e de EURIDICE DOMINGOS DA CRUZ SILVA.

VICTOR HUGO VENANCIO e ROSELAINÉ RIBEIRO DE ALMEIDA, ele: solteiro, de nacionalidade brasileira, operador de máquinas, nascido em Borebi - SP, em 04/07/1989, residente e domiciliado em Agudos - SP, filho de IZABEL CRISTINA VENANCIO; e ela: solteira, de nacionalidade brasileira, do lar, nascida em Lençóis Paulista - SP, em 23/05/1995, residente e domiciliada em Agudos - SP, filha de SEBASTIÃO CARDOSO DE ALMEIDA e de TEREZINHA RIBEIRO DOS SANTOS.

DANILO LEITE FARIA e BRUNA DOS SANTOS ALEXANDRE, ele: solteiro, de nacionalidade brasileira, auxiliar de logística, nascido em Bauru - SP, em 04/06/1997, residente e domiciliado em Agudos - SP, filho de JOSÉ CARLOS FARIA e de ZILDA CONCEIÇÃO LEITE FARIA; e ela: solteira, de nacionalidade brasileira, operadora de caixa, nascida em Santos - SP, em 05/09/1995, residente e domiciliada em Agudos - SP, filha de LILIANE DOS SANTOS ALEXANDRE.

DIMAS VINICIUS MIGUEL ARAUJO e JÉSSICA APARECIDA CAMPOS, ele: de nacionalidade, engenheiro, nascido em Agudos - SP, em 20/01/1989, residente e domiciliado em Agudos - SP, filho de DIMAS DO CARMO DE ARAUJO e de MARIA CRISTINA MIGUEL DE ARAUJO; e ela: de nacionalidade, veterinária, nascida em Avaré - SP, em 10/04/1993, residente e domiciliada em Avaré - SP, filha de REGINAL