

UM SENHOR JORNAL

• www.jornaloeco.com.br • mail: oeco@jornaloeco.com.br • comercial@jornaloeco.com.br • telefone central (14) 3269.3311 •

• LENÇÓIS PAULISTA, SÁBADO, 24 DE SETEMBRO DE 2016 • ANO 79 • EDIÇÃO Nº 7.544 •

RS 2,00

ELEIÇÕES 2016



Sem comícios, campanhas em Lençóis entram na reta final

Candidatos de Agudos e Areiópolis mantêm o tradicional elemento de campanha; Marise e Prado de Lima vão investir no contato pessoal



Os candidatos à Prefeitura de Lençóis Paulista – José Antonio Marise (PSDB) e Anderson Prado de Lima (Rede) – abriram mão de fazer comícios. Ambos estão dedicando todo o tempo para o contato corpo-a-corpo. Em Agudos, Carlão (foto ao lado) e Altair, além da maratona pelas ruas, fazem uma série de comícios ao estilo mais tradicional de campanha. O mesmo acontece com os candidatos de Areiópolis. A5

PREPARAÇÃO DAS URNAS



As 155 urnas eletrônicas que serão utilizadas nas eleições de Lençóis Paulista e Borebi começaram a ser carregadas ontem. Elas recebem o programa das sessões eleitorais e a relação dos candidatos que disputarão o pleito nas duas cidades. Cada urna demora 14 minutos para ficar pronta. O juiz eleitoral, Mário Ramos dos Santos advertiu que a partir desse ano os candidatos não podem mais jogar "santinhos" no acesso aos prédios de votação. A5

REFORMA

Temer edita medida provisória para mudar Ensino Médio

HISTÓRIA VIVA

Museu Alexandre Chitto reabre as portas hoje

Depois de passar mais de oito meses fechado por conta dos estragos causados pela enchente que atingiu Lençóis Paulista em janeiro, o Museu Alexandre Chitto reabre suas portas neste sábado (24). Durante o evento, marcado para as 17h30, também acontecem o lançamento e a sessão de autógrafos do livro "Museu Paulista (Ipiranga) - 120 anos de história", da escritora Denyse Emerich. A6



COPA O ECO

Expressinho e Beira Rio decidem título

Depois de quatro meses de disputa e muita expectativa, o campeão da edição 2016 da Copa Regional O ECO de Futebol Amador será conhecido nesse domingo (25), no Estádio Municipal Archangelo Brega (Bregão), que recebe, a partir das 10h, o confronto inédito entre Expressinho (Lençóis) e Beira Rio (Botucatu). Participe! A8

MELHORES DO ANO

Prêmio tem credibilidade, diz Cidinho

"Claro que gostei de ser eleito o melhor escritório por uma pesquisa que tem credibilidade e ainda mais no ano em que teremos o Daniel, um show excelente, com jantar servido na mesa e tudo mais", diz Aparecido Donizeti da Silva, o Cidinho do Escritório Lençóis, eleito por 36% dos entrevistados na pesquisa de opinião. Foram avaliados os melhores em 138 segmentos em Lençóis Paulista. B1

ÍNDICE

Polícia.....	Página A2	Esporte.....	Página A8
Opinião.....	Página A3	Social.....	Página B2
Eleições.....	Página A4	Vip.....	Página B8
Eleições.....	Página A5	Editais.....	Página C1

TEMPO

SÁBADO, 24/09
Sol e aumento de nuvens de manhã. Pancadas de chuva à tarde e à noite.
↑30°C UR 84%
↓17°C UR 40%

DOMINGO, 24/09
Sol com muitas nuvens durante o dia. Períodos de nublado, com chuva a qualquer hora.
↑28°C UR 80%
↓16°C UR 47%

EDITORIAL

A2
A reforma no Ensino Médio

ECONOMIA

A6
Zilor apresenta Relatório de Sustentabilidade

Fechamento desta edição: **19h23**

Melhores do Ano 2016

10 DE DEZEMBRO ÀS 20H30

NO CLUBE ESPORTIVO MARIMBONDO

REALIZAÇÃO

UM SENHOR JORNAL

PATROCINADORES

Polícia

TRÂNSITO

Polícia aperta fiscalização em bicicletas motorizadas

Cinco desses veículos já foram apreendidos; CNH e equipamentos de segurança são obrigatórios

Gabriel Cochi
e Carlos Alberto Duarte
Especial para O ECO

A Polícia Militar apertou a fiscalização as bicicletas motorizadas. Cinco desses veículos foram apreendidos este mês, segundo o tenente Tiago Zorzetto, comandante do pelotão da 5ª Companhia da Polícia Militar, com sede em Lençóis Paulista. Ele alertou que a fiscalização visa a segurança dos próprios condutores, já que de acordo com o Contran (Conselho Nacional de Trânsito) a bicicleta motorizada é considerada veículo de duas rodas, como uma motocicleta.

Zorzetto lembrou que além dos equipamentos de segurança, como retrovisores, luzes dianteira e traseira, pneus em bom estado de conservação. O tenente lembrou ainda que o condutor necessita ser habilitado com CNH categoria A (para motocicletas). "Não adianta ser habilitado em outra categoria para conduzir veículos quatro rodas", explicou o oficial. Ele orientou que adolescentes não podem



FOTO: DIVULGAÇÃO

conduzir este tipo de veículo.

"A gente pede a ajuda de pais ou responsáveis para que evitem que os filhos menores trafeguem com bicicletas elétricas, para a própria segurança deles", disse o tenente. No feriado de 7 de setembro duas bicicletas motorizadas foram recolhidas. Para ter os veículos de volta, os proprietários terão que regularizar as bicicletas.

A fiscalização neste momento será com relação a esses dois itens, habilitação e equipa-

mentos de segurança, já que em março deste ano o Contran estabeleceu norma dando prazo de carência até março de 2018 às fabricantes para inserir chassi nas bicicletas elétricas. Ou seja, neste momento a polícia não vai fiscalizar licenciamento e emplacamento destes veículos.

Tiago Zorzetto disse que a Polícia Militar tem se deparado com muitos desses veículos sendo conduzidos por crianças e que muitas dessas bicicletas elétricas estão sendo montadas pelos pró-

prios menores, que adaptam motores em bicicletas comuns.

CASO RECENTE

As apreensões mais recentes aconteceram na quinta-feira (22). A primeira foi realizada por volta das 17h30 na Vila Mamedina, na Rua Carlos Gomes, onde um adolescente de 13 anos seguia carregando outro menor na garupa. Eles trafegavam em alta velocidade e entre os veículos, oferecendo risco à segurança de quem trafegava pela via e deles

TRÁFICO

Na tarde de quarta-feira, uma mulher de 39 anos foi flagrada com 15 pedras de crack na antiga Destilaria, onde, segundo relatos, ela fazia o comércio da droga. A equipe de Força Tática encontrou a mulher. Ela tentou se desfazer da droga e disse ser usuária. A autoridade de plantão confirmou o flagrante e manteve a mulher presa por tráfico de entorpecentes à disposição da Justiça.



FOTO: GABRIEL COCHI/O ECO



PREVENÇÃO

"A gente pede a ajuda de pais ou responsáveis para que evitem que os filhos menores trafeguem com bicicletas elétricas, para a própria segurança deles" Tiago Zorzetto, comandante da Polícia Militar de Lençóis

ASSALTO

Ladrão rende funcionária de comércio no Centro

Caso aconteceu na madrugada de quinta para sexta; ladrão fugiu e levou R\$ 350

Gabriel Cochi

Uma funcionária de uma loja, na Rua XV de Novembro, organizava as mercadorias no estoque da loja quando foi surpreendida por um homem que havia entrado pelos fundos, fazendo uso de força, ele rendeu a mulher e subtraiu alguns produtos. A ação aconteceu na madrugada de sexta-feira.

Segundo consta no Boletim de Ocorrência, o homem, após render a funcionária, levou cerca de R\$ 350,00 em dinheiro que se encontrava no caixa do estabelecimento, além de uma mochila e um celular, porém dispensou o celular antes de fugir.

O estabelecimento possui câmeras de segurança e as imagens da ação foram gravadas. A Polícia ainda realizou buscas na região, porém, não encontrou o suspeito.

COLIGAÇÃO UNIDOS POR LENÇÓIS

IRANI PSDB

45.678

É força e sensibilidade da mulher lençoense na Câmara. Lençóis precisa desta mãe batalhadora!

45

CONTRATANTE: CNPJ - 25.502.750/0001-92
CONTRATADO: CNPJ - 03.433.116/0001-02
VALOR: R\$ 250,00

PREFEITO MARISE VICE JOÃO HENRIQUE

VOTE!

COLIGAÇÃO UNIDOS POR LENÇÓIS

SANDRO LANCHES PPS

23.234

VOU TRABALHAR PELA SAÚDE DE NOSSA CIDADE!

45

CONTRATANTE: CNPJ - 25.710.217/0001-16
CONTRATADO: CNPJ - 03.433.116/0001-02
VALOR: R\$ 250,00

PREFEITO MARISE VICE JOÃO HENRIQUE

VOTE!

COLIGAÇÃO UNIDOS POR LENÇÓIS

PELÉ BAPTISTELLA PV

43.010

Valorizar e cuidar da criança através do esporte.

45

CONTRATANTE: CNPJ - 25.752.524/0001-60 | CONTRATADO: CNPJ - 03.433.116/0001-02 | VALOR: R\$ 250,00

PREFEITO MARISE VICE JOÃO HENRIQUE

VOTE!

COLIGAÇÃO UNIDOS POR LENÇÓIS

DUDU DO BASQUETE PPS

23.007

Valorizar e cuidar da criança através do esporte.

45

CONTRATANTE: CNPJ - 25.710.752/0001-77 | CONTRATADO: CNPJ - 03.433.116/0001-02 | VALOR: R\$ 250,00

PREFEITO MARISE VICE JOÃO HENRIQUE

VOTE!

COLIGAÇÃO UNIDOS POR LENÇÓIS

PSDB - PR - PTC - PSL - PV - SDD - PPS - PROS - PSD - PRB - PSB

#NOVAS IDEIAS
#NOVOS CAMINHOS
#PODE CONFIAR!

CONHEÇA NOSSAS PROPOSTAS

fb.com/marise45

PREFEITO MARISE VICE JOÃO HENRIQUE

45

CONTRATANTE: R\$ 400,00 | CONTRATADO: 03.433.116/0001-02 | VALOR: R\$ 400,00

VOTE!

Por que votar 45.679?

Porque o Manezinho é #nossodeputadomunicipal e através de seus bons relacionamentos na Assembleia Legislativa e no Congresso Nacional conquistou várias coisas para Lençóis Paulista. Veja algumas:

- ✓ Centro de Quimioterapia (Viabilizado em parceria com o empresário Ednilson Grecca/
- ✓ Dinheiro para o Hospital (emendas dos deputados Arnaldo Jardim, Pedro Tobias e outros)
- ✓ Ginásios de esportes (ALBA, Adelfil e Jardim América)
- ✓ Asfalto para os bairros (Cecap e Itapuá)
- ✓ Pontes do Rio da Prata (Cecap, João Paccola e Príncipe)

no dia 2 de outubro vote

para vereador Manezinho do Eco 45.679

#nossodeputadomunicipal

com Marise 45 e João Henrique Coligação Unidos Por Lençóis

CNPJ do contratante: 25.504.072/0001-05
CNPJ do contratado: 03.433.116/0001-02
Valor da publicação: R\$ 400,00

Opinião

FRASE

• “Até a eleição passada isso era permitido, mas agora é considerado propaganda irregular, punível com multa e processo criminal”.

Mário Ramos dos Santos, sobre santinhos jogados nos locais de votação

PARA PENSAR

• “Somos o que pensamos. Tudo o que somos surge com nossos pensamentos. Com nossos pensamentos, fazemos o nosso mundo”.

Buda

O ECO

EDITORA E JORNAL FOLHA POPULAR LTDA-ME

DIRETOR RESPONSÁVEL: CONCEIÇÃO GIGLIOLI CARPANEZI

EDITOR-CHEFE: VITOR GODINHO

ENDEREÇOS

Rua Geraldo Pereira de Barros, 948, Centro, Lençóis Paulista, SP, CEP: 19660-020
FONE: (14) 3269-3311
SITE: www.jornaloeco.com.br

REGISTROS

CNPJ: 03.433.116/0001-02 - IE: 416.043.125.113 - ME
Registrado no Cartório de Registro das Pessoas Jurídicas de Lençóis Paulista no Livro sob nº 004. /
O ECO é registrado conforme Lei de Imprensa, pelo decreto 2322 de 20 de maio de 1940, com registro no DIP

GERENTE:

Wanderley Placidei

JURÍDICO:

Dr. Franciliano Bacchar

REDAÇÃO:

oeco@jornaloeco.com.br

FUNDADO EM 6 DE FEVEREIRO DE 1938 POR ALEXANDRE CHITTO

CIRCULAÇÃO REGIONAL - Agudos, Arariópoli, Barrá Bonita, Borebi, Igarapu do Tietê, Lençóis Paulista, Macatuba e Pederneiras

Os artigos assinados são de inteira responsabilidade de seus autores e não representam, necessariamente, a opinião deste jornal

IMPRESSÃO: Primeira Página/SP - CNPJ 60.394.848/0001-74

Expediente

Charge



Editorial

A reforma do segundo grau

A mudança do ensino de segundo grau, que o governo acaba de lançar, através de Medida Provisória, dá a largada na reforma da Educação. Ao flexibilizar o currículo e permitir que os alunos da segunda metade daquele ciclo escolham as matérias a estudar conforme suas vocações e objetivos, pode melhorar o nível de formação de nossos jovens. Também estabelece a escola de tempo integral, com 7 horas em média de aulas por dia. É, sem dúvida, um avanço, mas a nova situação precisa ser compatibilizada com a sociedade e, principalmente, com o alunado. Considere-se, por exemplo, que o modelo não servirá para os alunos que trabalham ou, pelo menos, para parte deles.

O instituto de medida provisória coloca as mudanças em vigor imediatamente – isto é, a partir do começo do ano letivo de 2017 – mas é importante que os destinatários das mudanças possam se pronunciar. Professores e alunos precisam reprogramar suas atividades e os administradores escolares buscarem os recursos para custeio das novas obrigações. O ideal é que tudo isso se faça objetivando única e exclusivamente os interesses da educação e de seus operadores e clientes, sem o costumeiro viés político-ideológico que tem emperado os empreendimentos do setor.

Os parlamentares federais terão 120 dias para discutir, alterar, substituir partes e votar a altera-

ção estabelecida na Medida Provisória. Governantes, autoridades educacionais, especialistas, professores, alunos e a comunidade poderão, nesses meses, encaminhar suas sugestões aos deputados e senadores para que estes, no exercício da representação popular, introduzam no projeto as propostas vindas da base.

É opinião geral que a Educação precisa se renovar e tornar mais eficiente, para garantir melhor rendimento aos estudantes, cujo rendimento em todo o país não atinge aos índices estabelecidos pelo IDEB (Índice de Desenvolvimento da Educação Básica). Precisamos garantir que todo o alunado tenha boas condições de estudo e de assimilação do programa. Inverter a pirâmide, fazendo com que aqueles índices hoje existem em apenas pontos específicos do território nacional sejam uma constante e que o baixo rendimento seja apenas a exceção a ser trabalhada.

A Medida Provisória não é o meio mais desejado para se fazer as reformas. Porém, esta já está lançada e a desculpa maior é que o governo tem pressa, pois seu mandato é curto. Espera-se que os objetivos sejam atingidos e que as outras reformas necessárias ao avanço social – Administrativa, Eleitoral, da Previdência – não tardem e, se possível, venham em projetos comuns, mas os parlamentares, comprometidos com o desenvolvimento nacional, não tardem na sua apreciação e votação.

O Brasil precisa se modernizar, sem demora, mas de forma segura...

Terceira Coluna

ENCHENTE

A Câmara Municipal de Lençóis Paulista vai votar na segunda-feira (26) o relatório da CEI da Enchente. O relator, Jonadabe José de Souza (PTB), um dos mais ácidos críticos da administração municipal, de quem já foi aliado, propõe que José Antonio Marise (PSDB), na qualidade de ex-chefe da Defesa Civil, seja responsabilizado pelos danos tidos por particulares durante a enchente.

PRORROGAÇÃO

O vereador Manezinho (PSDB), que discorda da conclusão de Jonadabe, apresentou relatório paralelo onde pede a prorrogação da CEI por mais 30 dias, argumentando que o tema é complexo e carece de verificações de ordem técnica. O tucano disse aos mais chegados que tem a esperança de conseguir a prorrogação.

OPORTUNISMO

Desde que a CEI foi criada, em fevereiro último pelos votos da oposição, ficou no ar a impressão de que os vereadores procuravam um factóide para utilizar na campanha eleitoral. A apresentação do relatório a poucos dias do pleito, reforça essa tese do pessoal da situação. E se a votação acontecer na segunda-feira antes do pleito, o que era impressão se concretizará como verdade.

ÉTICA

A Comissão de Ética e Decoro da Câmara Municipal, presidida pelo vereador Humberto José Pita (PRB), Ailton Tipó Laurindo (PMDB) e Dodô Santana (PSDB) esteve reunida hoje para encaminhamento da denúncia apresentada pelo município Mário Silvio Baptista contra o vereador Jonadabe José de Souza (PTB). Deu prazo de 15 dias para o vereador se explicar.

AUDIÊNCIA

A Diretoria de Finanças do Município realizará na terça-feira (27), audiência pública para apresentação do Projeto de Lei com o orçamento para o ano de 2017. A audiência é aberta ao público e será realizada no Centro de Atendimento ao Cidadão (CAC) a partir das 19h30. O projeto de lei será protocolado na Câmara Municipal no dia 30 de setembro. A peça orçamentária vai apresentar a estimativa da receita e despesas para 2017 da Prefeitura, Centro Municipal, IPREM, SAAE e da Câmara Municipal.

DUREZA

A equipe do diretor Júlio Gonçalves teve de se desdobrar para fechar a peça dentro do quadro de crise que vivemos. Há pelo menos três anos a Prefeitura Municipal de Lençóis Paulista vem trabalhando com o contingenciamento (corte) de despesas, por conta da queda na arrecadação. Quem for à audiência da terça-feira conhecerá detalhes da proposta e ainda poderá dar seu palpite.

CAMPANHA POBRE

As vacas magras, afligem os administradores municipais e estaduais também se fazem presentes na campanha eleitoral. Com a impossibilidade de receberem doações de empresas, os candidatos ficaram restritos aos recursos próprios, às verbas do fundo partidário e a alguns gatos pingados que se dispuseram a doar como pessoa física. O resultado é campanha paupérrima.

COSTUME

Não faz parte do costume dos eleitores brasileiros dar contribuições para custeio de campanha eleitoral. Antes da proibição, as empreiteiras faziam isso e, em muitos casos, depois cobravam a conta do administrador público eleito. A Operação Lava Jato é prova

disso. Além da derrocada do governo federal do PT, existem muitos outros governos estaduais e municipais na alça de mira.

MANTEGA

A prisão do ex-ministro da Fazenda, Guido Mantega, decretada e relaxada na quinta-feira pelo juiz Sérgio Moro ocorreu porque ele teria exigido uma super-propina do empresário Eike Batista para pagar dívidas de campanha do Partido dos Trabalhadores. Vendo isso, muitos, mas muitos administradores estão colocando suas barbas de molho.

ARNALDO

O Secretário de Agricultura do Estado, deputado Arnaldo Jardim (PPS) é esperado em Lençóis na próxima terça-feira. Segundo informações vindas do meio político, o parlamentar-secretário estará aqui para pedir voto para o candidato José Antonio Marise. Recentemente, Jardim gravou vídeo onde aconselhou o lençoense a votar no vereador Manezinho.

MACATUBA

Os candidatos Léo Silvério e Ana Cecília encerram a campanha política em Macatuba na próxima quinta-feira com um comício na Praça Mário Galassi, a partir das 20h. A dupla do PRB quer fazer bonito nas urnas na disputa com Marcos Olivatto (PR) e Zé Buraco (PMB).

CARREATA

Antonio Carlos Vaca (PSDB), que concorre a mais um mandato de prefeito em Borebi, a cidade que ajudou a fundar, disse ontem que está usando todo o tempo para visita ao eleitorado urbano e rural. Foi a praticamente todas as residências do município e em algumas já repetiu a dose. Só não foi aos reconhecidamente “do contra”. Na sexta-feira, deverá realizar carreata.

Artigo

“Como urubus ao redor da carniça”

Marcos Aparecido de Toledo é advogado, empresário e teólogo

Muitos cristãos se juntaram como urubus ao redor da carniça da graça barata e beberam o veneno que matou o discípulo de Cristo”. Essa é uma frase bem pesada, dita pelo pastor e teólogo Dietrich Bonhoeffer, enforcado durante a segunda guerra pelos nazistas. No centro do discípulo, está o sofrimento e morte do discípulo. A essência da pregação cristã deve ser a proclamação de Jesus. O que o autor da frase não só quis dizer, mas, também, disse, é que não deve ficar pregando uma graça barata, cercando-a como urubus, para dela se beneficiar. A graça de Deus existe, está aí para todos dela se beneficiar. É diferente atrair multidões pregando uma graça barata, apenas para dela se beneficiar, inclusive, financeiramente.

O correto é pregar a graça de inestimável valor, mas, que é o favor de Deus para conosco, sem sermos merecedores. É verdade que a graça é de graça, ninguém deve pagar por ela, senão vamos cair na “compra” da salvação, pelas obras. As boas obras demonstram, apenas e simplesmente, que somos verdadeiros convertidos e imitadores de Cristo. Ainda que a graça seja de graça, e, portanto, disponível a todos, há um preço a ser pago para obtê-la. O próprio Jesus ensinou que no mundo teríamos aflições, e quem pretende

seguir seus caminhos, deve tomar a sua cruz. Assim, pregar a graça de Cristo, é pregar os benefícios e os sofrimentos que dela decorrem. Certamente, Maria mãe de Jesus, os apóstolos Paulo, Pedro e outros, obtiveram a graça da salvação e estão ao lado do Senhor. Por isso, pagaram um altíssimo preço. Maria viu seu filho amado ser piedosamente açoitado, humilhado, cuspidado e inocentemente crucificado. O apóstolo Paulo, de perseguidor foi perseguido nas viagens missionárias, várias vezes açoitado e finalmente preso e decapitado em Roma. O apóstolo Pedro, segundo alguns teólogos, acabou sua vida crucificado de cabeça para baixo, por se achar indigno de ser crucificado na mesma posição de Cristo.

Nesse contexto, podemos falar da igreja de Cristo, pois, sem Cristo e sem amor não há igreja. Cristo é amor. O apóstolo Paulo em 1 Coríntios 13, ensina que: “se a igreja é uma, santa, católica (que quer dizer universal), e apostólica, mas não tem amor, nada é”. O que muitos pregadores têm feito é usar os púlpitos das igrejas para arrastarem milhares de pessoas que, carentes da graça de Cristo, entregam seus bens como moeda de troca, em troca de uma graça barata, “vendem” a graça que não tem preço, a qualquer preço. Profanam o que é santo e sagrado. Usam dessa via, e hoje detém verdadeiras fortunas pessoais, engordam a conta e emagrecem o evangelho. É preciso ter cuidado, porque tem carniça que pode intoxicar até mesmo urubu.



FOTO: ARQUIVO PESSOAL

FÓRMULA 1

Chamou a atenção de quem passou pela rua Doutor Antonio Tedesco na altura da rua Papa João XXIII uma nova ‘decoreação’ na fachada de uma casa. Está pendurada numa parede uma réplica de um carro do piloto Ayrton Senna da equipe Lótus, da Fórmula 1.

Eleições 2016

FOTO: DIVULGAÇÃO



ACIRRADA

Pesquisa Datafolha publicada pelo jornal Folha de S. Paulo na quinta-feira (22) mostra pela primeira vez o candidato tucano João Dória na liderança das intenções de voto em São Paulo. Ele tem 25%, contra 22% de Celso Russomano e 20% de Marta Suplicy. Como a margem de erro é de três pontos, os candidatos estão tecnicamente empatados.

CORRIDA PELO VOTO

Agudos tem campanha acirrada entre Carlão e Altair

Candidatos fazem intenso corpo a corpo com a população e promovem uma série de comícios para expor suas propostas

Jair Aceituno

A campanha de Agudos segue movimentada. O candidato José Carlos Octaviani (PMDB) disse ontem que na quarta-feira, apesar do frio, realizou o maior comício já ocorrido no Jardim São Vicente. Na quinta o comício foi no bairro Pampulha, hoje será em Domélia, amanhã no Jardim Cruzeiro, na próxima quarta-feira na vila Professor Simões e, na quinta, dia 29, fará o comício de encerramento da campanha, na Praça Tiradentes, ao lado da Escola Coronel Leite. O candidato disse a O ECO que é tradição do seu grupo político percorrer a

cidade e falar claramente à população o que pretendem fazer se eleito. Falou que está confiante e espera corresponder à expectativa do povo no seu novo período de governo.

Octaviani já governou Agudos entre 2000 e 2008 e foi sucedido pelo sobrinho Everton Octaviani (PMDB), que terminará seu segundo mandato no próximo dia 31 de dezembro. A principal justificativa para concorrer ao terceiro mandato de prefeito é que, apesar de terem "mudado a cara da cidade" ao longo dos últimos 16 anos, os peemedebistas ainda têm projetos importantes a desenvolver para Agudos. Um deles é a implantação do novo

Distrito Industrial, pois a atual área de indústrias não comporta novas ampliações.

Altair Francisco da Silva, o Altair da Saúde (PRB) também está em maratona de comícios pela cidade. O candidato se diz animado. No comício que realizou quinta-feira na Vila Viennense, ele identifica a presença de 30% de militantes e 70% de público. Ontem, ele e sua coligação estiveram na Vila Honorina e na segunda-feira irão à vila Professor Simões. Sua campanha já realizou oito comícios e deverá fazer outros até a próxima quinta-feira, mas ainda não divulgou os locais das últimas reuniões com o eleitorado.



FOTO: DIVULGAÇÃO

PALANQUE - Carlão Octaviani e sua caravana política faz comício todos os dias até a quinta-feira 29

FOTO: DIVULGAÇÃO



AREIÓPOLIS - A campanha eleitoral chega a sua reta final e os candidatos de Areiópolis intensificam o corpo a corpo com o eleitor. Neste domingo, dia 25, Toni e Çico fazem carreata a partir das 14h com saída do Bairro Nosso Teto. O último comício será na noite de quinta-feira 29, na Cohab. "Estamos sendo bem recebidos pela população, a campanha está muito boa e estamos confiantes", diz Toni.

FOTO: DIVULGAÇÃO



MACATUBA - A semana que se encerra foi de muita visita em Macatuba. Marcos Olivatto e Amauri Bornello percorreram todos os bairros da cidade e encerram a caminhada na região do Jardim Bocaiúva. "A campanha está indo muito bem, visitamos todas as casas, tudo no corpo a corpo. Vamos esperar as urnas", fala Olivatto.

SUICÍDIO

O suicida permanece muito tempo em regiões de sofrimento, no plano espiritual, ou logo reencarna?

Depende de suas necessidades e de como reage à situação que criou. Há os que retornam de imediato à carne. Há os que fazem estágios em regiões de sofrimento. Depois são acolhidos em instituições hospitalares que funcionam nas proximidades dos chamados vales dos suicidas, como descreve Camilo Castelo Branco, no livro Memórias de um Suicida.

Considerando o estado de desequilíbrio de quem comete esse gesto, não será contraproducente reconduzi-lo à reencarnação?

Em alguns casos é uma necessidade, oferecendo-lhe a bênção do esquecimento e ajudando-o a superar as fixações que precipitaram sua fuga no pretérito. **Haverá alguma consequência no novo corpo?** O corpo espiritual ou perispírito é um molde da forma física. Se tem desajustes, estes tenderão a refletir-se nela. **Acontece frequentemente com o suicida.**

Seria uma espécie de castigo?

Mais exatamente uma consequência. Se uso uma faca imprudentemente, acabo me cortando. Deus não estará me castigando. Apenas estarei colhendo o resultado de minha imprudência.

Livro "Reencarnação: Tudo o que você precisa Saber".

CENTRO ESPÍRITA ANTÔNIO DE PÁDUA

COLIGAÇÃO UNIDOS POR LENÇÓIS

JEAN PTC
36.151
 CONTRATANTE: CNPJ - 25.554.675.0001-03 | CONTRATADO: CNPJ - 03.433.116/0001-02 | VALOR: R\$ 150,00

PARA VEREADOR EM AREIÓPOLIS

ALIRIO 23.640
 COLIGAÇÃO GOVERNO NOVO COM A FORÇA DO POVO
 PPS PSDB PSC PV PSB PRP
 PREFEITO **ADRIANO 23** VICE BETO
 CONTRATANTE: CNPJ - 25.717.161/0001-21
 CONTRATADO: CNPJ - 03.433.116/0001-02
 VALOR: R\$ 150,00



Em prol da Cidadania e bem estar da população

VEREADORA
Pastora Marli FERREIRA

PREFEITO / PASTOR
Cláudio AGUIAR 51
 VICE: ROBERTO COSTA

CONTRATANTE: CNPJ 25.428.118/0001-46
 CONTRATADO: CNPJ 03.433.116/0001-02 - VALOR R\$ 200,00

51010



ADRIANO 23
 COLIGAÇÃO GOVERNO NOVO COM A FORÇA DO POVO
 PPS PSDB PSC PV PSB PRP
 PARA PREFEITO EM AREIÓPOLIS
ADRIANO 23
 VICE BETO
 CONTRATANTE: CNPJ - 25.674.424/0001-52
 CONTRATADO: CNPJ - 03.433.116/0001-02
 VALOR: R\$ 200,00

Eleições 2016

FOTO: DIVULGAÇÃO
ELEIÇÕES 2016
 #SEUVOTOSUA VOZ

TRANSPORTE

Partidos políticos e candidatos são proibidos de fornecer transporte ou refeição a eleitores no dia da eleição, seja na cidade ou na zona rural. Porém, os eleitores residentes no campo podem ter o apoio logístico da Justiça Eleitoral para que possam votar. A Lei nº 6.091/1974 dispõe sobre o fornecimento gratuito de transporte e alimentação em dias de eleição a esses eleitores.

PREPARATIVOS

Justiça Eleitoral carrega e lacra as urnas para as eleições

Juiz adverte ainda que esse ano está proibido jogar "santinhos" nos locais de votação

Jair Aceituno

O juiz eleitoral, Mário Ramos dos Santos e a promotora Débora Orsi Dutra realizaram ontem, às 13h30, o ato simbólico de carga das 155 urnas que colherão a votação dos eleitores de Lençóis Paulista e Borebi no próximo dia 2 de outubro. Os equipamentos já dispõem do software gerenciador de eleições e, no procedimento iniciado ontem, que se prolongará pelos próximos dias, são instalados dois conteúdos. Um deles contém as informações das seções eleitorais e o outro traz nome, número, fotografia e outras particularidades sobre cada candidato. Ao mesmo tempo em que instala as informações os candidatos e as eleições de Lençóis e Borebi, a equipe do Cartório Eleitoral também faz os testes que comprovam a regularidade de funcionamento da urna e a sua lacração para funcionar durante o processo de votação e totalização dos votos que, após o pleito, serão transmitidos para o sistema de apuração. Cada urna leva 14 minutos para ficar pronta.

Outra providência preparatória da eleição deu-se antontem. O juiz e a promotora reuniram-se com as polícias civil e militar, onde trataram da segurança na votação. Foram tratados os pormenores de escolta das urnas antes e depois da votação, o isolamento da área do cartório eleitoral e outras garantias para a manutenção da ordem e tranquilidade durante o processo de votação.

O juiz lembrou que a 161ª



RETA FINAL - Juiz Eleitoral, Mário Ramos dos Santos, falou sobre preparativos finais para eleição

FOTO: ELTON LAUD/O ECO

ZE já tem fechado o sistema "cand". Todos os que apresentaram seus pedidos de registro de candidatura já estão julgados em primeira instância. A grande maioria dos candidatos apresentou todos os documentos necessários e teve a candidatura deferida. Os que não completaram a documentação foram indeferidos. Os indeferidos que apresentaram recursos estão sub júdice, o nome deles aparecerá na urna e os eleitores poderá neles votar. Se os

recursos forem acolhidos serão validados os votos e em caso contrário, os votos serão considerados nulos.

SANTINHOS

Na entrevista coletiva que concedeu ontem no começo da tarde, o juiz eleitoral advertiu aos candidatos e seus cabos eleitorais para a proibição do lançamento de "santinhos" nas proximidades do acesso às seções eleitorais. "Até a eleição passada isso era permitido, mas

agora é considerado propaganda irregular, punível com multa e processo criminal" - disse. A resolução nº 23457/15, do Tribunal Superior Eleitoral proíbe o procedimento, prevendo multa de R\$ 2 mil a R\$ 8 mil, detenção de 6 meses a um ano ou prestação de serviços comunitários mais multa de 5 mil a 15 mil Ufirss. Cada Ufir vale hoje R\$ 3,0023.

Mário Ramos dos Santos diz observar durante o atual processo eleitoral o interesse dos candidatos em fazer a coisa certa. Tanto que não é grande o número de reclamações chegadas à Justiça Eleitoral. Informou que com relação às denúncias de "fakes" que teriam postado ofensas na rede mundial, recebeu do Facebook os IPs (endereço de identificação eletrônica) das máquinas onde o material foi emitido. Já oficiou aos provedores pedindo a localização das máquinas e a identidade dos seus usuários que, supostamente, são os autores da publicação. Independente da realização da eleição, as apurações continuarão até o esclarecimento e, se for o caso, punição dos faltosos.

CAMPANHA

Candidatos lençoenses priorizam o corpo-a-corpo

Prado de Lima e Marise informaram que não pretendem fazer comícios até dia de votação

FOTOS: DIVULGAÇÃO



NA RUA - Marise e Prado de Lima investem no contato pessoal com eleitores para conquistar votos nesta última semana

Jair Aceituno

Diferente de Agudos e outras cidades da região, onde os candidatos a prefeito e suas coligações fazem maratonas de comícios e carreatas em busca do voto, os postulantes à Prefeitura de Lençóis Paulista partem para a reta final de suas campanhas no absoluto corpo-a-corpo. José Antonio Marise (PSDB) tem utilizado todo o seu tempo para a visita a empresas, a grupos organizados dos diferentes segmentos sociais e ao contato

com o povo nas ruas do centro da cidade e dos bairros. Além disso, tem dado grande ênfase à gravação do programa de rádio, que lhe dá a oportunidade de dizer à população aquilo que pensa realizar pela cidade.

Anderson Prado de Lima (Rede), que concorre à Prefeitura pela oposição também abriu mão dos comícios. "Minha campanha é de poucos recursos e comício tem custo. Preferimos fortalecer a presença nas ruas, nos semáforos, pedindo votos" - disse o candidato.

ALCOÓLICOS ANÔNIMOS
 Reuniões das 20h às 21:30h
Lençóis Paulista
 1ª e 3ª segundas-feiras do mês
 Rua Tiradentes, 419 (esquina com a 13 de Maio)
Areiópolis
 Todas as sextas-feiras
 Rua Canuto Helene, 231 (Prédio da Legião Mirim)

Toni Cico 22
 Prefeito Vice
 #EuAcreditoemAreiópolis
 Coligação: Rumo novo com a força do povo.
 PR PMDB PEN51 Democratas25
 SOLIDARIEDADE PT PRB10 PMB
A verdadeira RENOVAÇÃO!
 CNPJ CONTRATANTE: 25.781.518/0001-30
 CNPJ CONTRATADO: 03.433.116/0001-02
 VALOR: R\$200,00

PRADO18 CINTIA
 VEREADORA
PROFESSORA DIUSA FURLAN
 REDE
18.123
 COLIGAÇÃO PDT/DEM/REDE/PSC
 O CAMINHO É A EDUCAÇÃO.

PR
22
MARCOS OLIVATTO
 vice AMAURI BORNELLO
 Vem com a gente!
 Juntas vamos escrever uma nova história de Macaduba!

Vereador
15000 AURO OCTAVIANI
15 PREFEITO
CARLÃO
 VICE - FERNANDO OCTAVIANI
 CONTRATANTE: CNPJ - 20.877.881/0001-88 | CONTRATADO: 03.433.116/0001-02 | VALOR: R\$ 200,00

"Reinação"

FOTO: DIVULGAÇÃO



As bandas da nova fase do cenário musical independente brasileiro chegaram para quebrar conceitos, fazer música para a cabeça e não para o pé, e nos embriagam com suas melodias distintas, pois, assim como nós, também estão cansados do ócio cultural que nos abraça por anos. Entre elas esta "Apanhador Só". Formada em 2003 pelos gaúchos de Porto Alegre, Alexandre, Felipe e Fernão, a banda em breve lança seu terceiro disco. Irreverentes por usarem instrumentos acústicos não muito convencionais como gaiola, talheres, ralador de queijo e até um tanquinho, a banda compõe arranjos para lá de originais e letras que soam como poesia. Foi o que presenciei no Sesc de Bauru, em 2015. Destacamos a música "Reinação" do álbum "Antes que tu conte outra", que faturou o prêmio de álbum do ano pela APCA em 2013.

Reinação
(Alexandre Kumpinski)

Instituiu o fim da pressa
Decretou o deixa pra lá
Em seu peito mais amores
Sem bandeira e sem fuzil
Confortável mãe gentil
Assinou um documento
Permitindo o bem-viver
E um brado forte e retumbante
Se espalhou nos meios fios
Teve gente que sorriu
Quem quiser brincar
Põe o dedo aqui
Que já vai fechar
O abacaxi
Quem quiser brincar
Quem quiser mudar
Quem quiser brincar
Ô, já vai fechar
Fez brilhar no céu da pátria
Mais de mil canhões de luz
De luz verde louro oliva
Deixando cego entre outros mil
O nó de tudo o que é vil
Suprimiu a covardia
Eliminando a luta vã
Verás que um filho teu não foge
Ao firmamento azul anil (que já vai fechar)
O mais azul que já se viu

Agenda Cateretê

Hoje, a partir das 22h30, Festa dos anos 80 com a banda Fliperama
Amanhã, a partir das 17h, domingueira com o grupo de samba Eterna Cor

Cotidiano



FOTO: JÚLIO LEÃO/DIVULGAÇÃO

CIRCUITO CULTURAL

O Espaço Cultural Cidade do Livro recebe neste sábado (24), a partir das 20h, o espetáculo circense "É mesmo uma palhaçada", com a Trupe Dunavô. A entrada é gratuita, mas as reservas devem ser feitas com antecedência na recepção da Casa da Cultura ou pelo telefone (14) 3263-6525.

NEGÓCIOS

Zilor lança Relatório de Sustentabilidade

Documentos traz informações sobre as safras 2014/2015 e 2015/2016



COMPLETO - Site contém informações de maneira didática e distribuída em tópicos

Da Redação

Está disponível no site www.sustentabilidadezilor.com.br a quinta edição completa do Relatório de Sustentabilidade Zilor e Biorigin, que traz informações referentes às safras 2014/2015 e 2015/2016, de acordo com o padrão internacional estabelecido pela Global Reporting Initiative (GRI). O documento tem também versão resumida - com download no próprio site - e versões completa e resumida em inglês.

O relatório traz a visão de sustentabilidade da empresa, pautada na diversificação dos negócios, na utilização completa da cana-de-açúcar, na operação mais eficiente e no uso racional dos recursos para a produção de alimentos e energia limpa e renovável.

Os dez temas tratados pela

empresa no documento (veja lista abaixo) foram definidos com base na opinião de diversos públicos de interesse, por meio de consultas qualitativas e quantitativas a representantes da comunidade local, poder público e órgãos fiscalizadores, distribuidores, fornecedores, associações e entidades setoriais, instituições financeiras, clientes Copersucar

Presença na comunidade e produção sustentável

O documento, que é lançado no ano em que a empresa completa 70 anos, traz também os investimentos da Zilor nas comunidades onde atua, suas ações para a preservação ambiental, produção responsável - agrícola e industrial - além da influência da empresa no desenvolvimento de uma cadeia de valor sustentável da cana-de-açúcar, por meio

e Colaboradores. Nesta edição, o escopo da consulta foi focado nos clientes Biorigin, unidade de negócios de biotecnologia, que produz ingredientes naturais para os mercados de alimentação humana, nutrição animal, fermentação industrial e enológico.

Maria Elvira Sogayar Scapol, diretora de Gestão de Pessoas e Socioempresarial da Zilor, ex-

placa que a presença global da empresa exige processos mais transparentes e participativos. "A Zilor é uma multinacional brasileira com atuação em mercados cada vez mais exigentes, que demandam indicadores e metas de sustentabilidade conforme os padrões seguidos por empresas de referência no assunto", afirma Maria Elvira.

Os dois principais executivos da Zilor, José Luiz Zillo e Antonio José Zillo, presidente do Conselho de Administração e diretor-presidente respectivamente, têm cartas assinadas no documento. "Sustentabilidade, para a Zilor, define-se em aspectos que vão além do que todos conhecem como o triple bottom line ambiental, social e

econômico; é nosso core business, é nossa vocação e é nosso jeito de fazer há 70 anos. Com base na cana-de-açúcar, cumprimos nossa missão de responsabilidade socioempresarial de produzir alimentos e energia que contribuem para minimizar os efeitos das mudanças climáticas e alimentam a população que cresce a cada dia", escreve Antonio José.

HISTÓRIA VIVA

Museu Alexandre Chitto reabre as portas neste sábado

Evento também terá lançamento de livro patrocinado pela Lwarcel

Elton Laud

Depois de passar mais de oito meses fechado por conta dos estragos causados pela enchente que atingiu Lençóis Paulista em janeiro, o Museu Alexandre Chitto (MAC) enfim será reaberto neste sábado (24). A movimentação no local foi intensa durante esta semana, com equipes da Diretoria de Cultura trabalhando para acertar os últimos detalhes para receber o público.

Durante o evento, marcado para as 17h30, também acontecem o lançamento e a sessão de autógrafos do livro "Museu Paulista (Ipiranga) - 120 anos de história", da escritora Denyse Emerich, que foi patrocinado pela Lwarcel Celulose, por meio do Programa de Ação Cultural (ProAC) do Estado de São Paulo e integra as comemorações pelos 30 anos da empresa.

Desde os primeiros dias de



FOTO: ELTON LAUD/O ECO

DE CARA NOVA - Com acervo recuperado e ambientes redecorados, MAC volta a funcionar normalmente na próxima semana

vão ser restauradas, mas estamos com a reserva técnica em ordem e com a maior quantidade possível de peças expostas", explica.

Para voltar a receber o público, o MAC também ganhou nova pintura e passou por algumas adaptações nos ambientes, que receberam novos displays de exposição, iluminação de led e TVs que exibirão imagens históricas e informações aos visitantes. As peças expostas ainda não estarão totalmente identificadas, o que deve começar a ser feito a partir da reabertura. A ideia, segundo Nilceu, é catalogar e digitalizar o acervo para a criação de um museu virtual futuramente.

Todo o trabalho envolveu diretamente cerca de 20 pessoas e contou com a colaboração de voluntários, empresas lençoenses, Senai e Centro Municipal de Formação Profissional Prefeito Ideval Paccola. O balanço dos custos não foi divulgado.

Jantar Árabe
em prol da Casa Abrigo Amorada

Apresentação **GT** **BANDA** **LIONS CLUB**

Adesão **R\$ 80,00 reais**
Convites Individuais

Vendas de bebidas a parte

22 de Outubro • às 20h30
Lions Club
Lençóis Paulista - SP

LIONS CLUB **CASA ABRIGO AMORADA** **BROBÁ** **FOTÓGRAFO THIAGO CARDINALI**

Educação

ENSINO RUIM

A reforma do ensino médio passou a ser priorizada pelo governo depois que o Brasil não conseguiu, por dois anos consecutivos, cumprir as metas estabelecidas para essa etapa da formação. Dados do Ideb, que mede a qualidade do ensino no país, mostram que o ensino médio é o que está em pior situação quando comparado às séries iniciais e finais da educação fundamental: a meta para 2015 era nota 4,3, mas o índice ficou em 3,7. O ensino médio tem hoje 8 milhões de alunos em escolas públicas e privadas.

REFORMA

Temer edita medida provisória para mudar Ensino Médio

Português, matemática e inglês serão únicas obrigatórias em todo ciclo; carga horária sobre para 7h/dia e aluno poderá escolher áreas para cursar

Da Redação

Português, matemática e inglês serão as únicas disciplinas obrigatórias nos três anos do ensino médio, de acordo com o novo modelo para a etapa anunciado nesta quinta-feira (22) pelo governo. A definição está em medida provisória (MP) assinada pelo presidente Michel Temer (PMDB). Atualmente, a etapa tem 13 disciplinas obrigatórias para os três anos.

A MP prevê a flexibilização do ensino médio com o objetivo de torná-lo mais atraente para o jovem, segundo o ministro da Educação, Mendonça Filho. Os componentes curriculares que deverão ser ensinados no período obrigatoriamente serão definidos na Base Nacional Comum Curricular, que começará a ser discutida no próximo mês e deverá ser definida até meados do ano que vem, segundo o Ministério da Educação.

De acordo com a medida provisória, cerca de 1,2 mil horas, metade do tempo total do ensino médio, serão destinadas ao conteúdo obrigatório definido pela Base Nacional. No restante da formação, os alunos poderão escolher seguir cinco trajetórias: linguagens, matemática, ciências da natureza, ciências humanas - modelo usado também na divisão das provas do Exame Nacional do Ensino

Médio (Enem) - e formação técnica e profissional.

"O novo ensino médio tem como pressuposto principal o protagonismo do jovem. Hoje é bastante engessado. Esse modelo caminha na direção da flexibilidade", disse Mendonça Filho.

ARTE E EDUCAÇÃO FÍSICA

O texto, que modifica a Lei de Diretrizes e Bases da Educação Nacional (Lei 9.394/1996), determina o fim da obrigatoriedade do ensino de arte e de educação física no ensino médio. As disciplinas serão obrigatórias apenas no ensino infantil e fundamental.

As mudanças passarão a valer 180 dias após a publicação da Base Nacional, ou seja, não modificam o atual currículo. De acordo com o secretário de Educação Básica do Ministério da Educação, Rossieli Silva, a intenção é enxugar na lei as obrigatoriedades do ensino médio. "Agora a Base Nacional tem que dizer o que é e o que não é obrigatório nesse um ano e meio. Se eu vou definir ênfases, como eu posso ter todos os conteúdos do mundo? Se eu digo que os 13 conteúdos são obrigatórios?", questionou.

Segundo Silva, artes e educação física, assim como conteúdos como filosofia e sociologia certamente estarão garantidos na Base Nacional Curricular

Comum e poderão voltar a ser obrigatórios.

O inglês passa a ser a língua estrangeira obrigatória que deverá ser ensinada em todas as escolas de ensino médio. Outros idiomas podem ser ensinados em caráter optativo.

CARGA HORÁRIA

A reforma também determina que a carga horária mínima anual da etapa deverá ser progressivamente ampliada para 1,4 mil horas, o que tornará o ensino médio integral, com 7 horas por dia. A expectativa do MEC é que as primeiras turmas que seguirão a formação de acordo com o Novo Ensino Médio comecem em 2018, após a aprovação da Base e da MP pelo Congresso Nacional. Não há prazo para que as redes de ensino se adequem às mudanças, mas o Conselho Nacional de Secretários de Educação (Consed) trabalha com o cronograma do Plano Nacional de Educação (PNE), que deve ser implementado até 2024.

ENSINO TÉCNICO

Entre as trajetórias que os estudantes poderão escolher está a formação técnica. Os alunos serão certificados e seus itinerários formativos permitirão a continuidade dos estudos. Essa oportunidade de formação vai ocorrer dentro do programa

VEJA COMO É HOJE E COMO FICA CASO A MUDANÇA SEJA APROVADA COMO ESTÁ:

COMO É HOJE	O QUE O PLANO PROPÕE	VANTAGENS	ENTRAVES
Carga horária mínima é de 800 horas anuais (ensino parcial)	Grade será ampliada gradualmente para 1.400 horas anuais (ensino integral)	Há evidências de que a carga expandida melhora o desempenho dos alunos	Modalidade integral requer um bom projeto pedagógico e gastos maiores em estrutura e profissionais
Alunos cursam 13 disciplinas obrigatórias nos três anos	Só parte da grade será igual para todos; depois, aluno poderá se aprofundar entre cinco opções: linguagens, matemática, ciências da natureza, humanas e ensino técnico	Flexibilizar a grade dá autonomia e atrai os adolescentes	Oferta de habilitações pode ser desigual entre escolas e redes
Ensino médio é dividido, em geral, em três anos	Escolas poderão adotar sistema de créditos em algumas disciplinas	Medida também dá mais liberdade ao estudante	Mudança depende de uma organização complexa das redes
Professores têm que ser formados na área e passar por concurso	Poderão ser contratados professores sem concurso e apenas com notório saber	Ação ajuda a suprir demanda de professores na ampliação do ensino técnico	Qualidade dos profissionais e do ensino pode diminuir
Educação física e artes eram obrigatórias no ensino infantil e em todo o básico	Disciplinas deixam de ser obrigatórias no ensino médio	Mudança diminui o número de disciplinas obrigatórias	Prejudica a formação cultural e a saúde dos estudantes
Governo federal tinha programas menores de incentivo ao ensino integral	União dará aporte financeiro por quatro anos a escola que introduzir ensino integral	Investimento incentiva instituições a aderirem à modalidade	Governo diz que valor respeitará disponibilidade orçamentária, mas vive momento de cortes

regular, sem a necessidade de o aluno estar cursando o período integral. No ensino técnico, os alunos poderão ser certificados a cada etapa que cumprirem, recebendo uma certificação das competências adquiridas até ali.

As aulas técnicas poderão

ser ministradas por profissionais com notório saber - ou seja, sem formação acadêmica específica na área que leciona -, reconhecido pelos respectivos sistemas de ensino para ministrar conteúdos afins à sua formação. "Isso não vale para

os demais conteúdos, se eu tenho o ensino de filosofia, eu vou continuar tendo que ter um professor formado em filosofia, isso não muda. Vale apenas para o ensino técnico", explicou o secretário de Educação Básica. (com Agência Brasil)

Coligação Agudos Cede Voz Melhor - PMDB - PTB - PTN - PP - PSC - PPS - SD - PEN - CNPJ: 25.659.146/0001-74 - CNPJ CONTRATADO: 03.433.116/0001-02 VALOR: R\$ 250,00

AGUDOS NÃO PODE PARAR

15 PREFEITO **CARLOS OCTAVIANI**
VICE - FERNANDO OCTAVIANI

Contratante: 25.778.880/0001-81 | Contratado: 03.433.116/0001-02 | Valor: R\$ 400,00
Coligação majoritária. Lançamos de todos nós | Coligação proporcional: PMDB - PHS - PTB

Dr. José Eduardo Marques apoia NARDELI 15.678

Contamos com você agora, conte conosco sempre!

NARDELI 15.678

RENOVAÇÃO COM RESPONSABILIDADE. PREFEITO **PRADO 18** VICE **CÍNTIA**

COLIGAÇÃO **LENÇÓIS DE TODOS NÓS**
REDE/PDT/PMDB/PSC/DEM/PHS/PTN/PTB

#PRADO18
PREFEITO DO POVO

CNPJ CONTRATANTE: 25.778.880/0001-81
CNPJ CONTRATADO: 03.433.116/0001-02
VALOR: R\$ 400,00

VEREADOR **TIPÓ**
AMIGO DA GENTE!

15.107
PMDB

PREFEITO **PRADO 18** VICE **CÍNTIA**

COLIGAÇÃO **PMDB/ PHS/ PTB**

SEU VOTO É COISA SÉRIA!

Esporte



FOTO: DIVULGAÇÃO

SÃO PAULO

Depois de ver a última chance real de título no ano enterrada com a eliminação nas oitavas de final da Copa do Brasil, diante do Juventude, a reta final de 2016 se torna um fardo pesado para o São Paulo. Faltando 12 partidas para o fim do Brasileirão a equipe está na 12ª colocação, com 34 pontos. As chances de terminar no G4 e conquistar uma vaga para a Libertadores do ano que vem são remotas, mas, a apenas seis pontos da zona da degola, o Tricolor precisará se cuidar para não ser rebaixado pela primeira vez na história.

FUTEBOL

Expressinho e Beira Rio decidem título da Copa O ECO

Confronto acontece a partir das 10h, no Bregão; preliminar tem jogo amistoso dos veteranos

Elton Laud

Depois de quatro meses de disputa e muita expectativa, o campeão da edição 2016 da Copa Regional O ECO de Futebol Amador será conhecido nesse domingo (25), no Estádio Municipal Archangelo Brega (Bregão), que recebe, a partir das 10h, o confronto inédito entre Expressinho (Lençóis) e Beira Rio (Botucatu). O Expressinho, que venceu as duas últimas edições, tenta o pentacampeonato em sua terceira final consecutiva. O Beira Rio disputa o troféu pela primeira vez e busca o seu primeiro título de maior expressão.

Em caso de empate no tempo regulamentar o campeão será definido nos pênaltis. Antes do jogo decisivo, às 8h30, atletas veteranos da cidade realizam um jogo amistoso na preliminar e, em seguida, acontece o cerimonial com a entrada perfilada das equipes e execução do Hino Nacional.

Na semifinal da competição, organizada pela Liga Lençoense de Futebol Amador (LLFA) e promovida pelo Jornal O ECO, as equipes eliminaram o botucatuense União da Vila (Botucatu, e o lençoense Grêmio Cecap, respectivamente.



A HORA DA VERDADE

- Expressinho e Beira Rio decidem amanhã título da Copa O ECO

O Expressinho saiu perdendo para o União da Vila, mas conseguiu empatar o jogo em 1 a 1 - gols de Vitor Hugo Lecciolle (União da Vila) e Wesley Souza (Expressinho) - e levou a melhor nas cobranças de pênaltis, vencendo por 5 a 4. O Beira Rio também começou o jogo em desvantagem contra o Grêmio Cecap, mas terminou ganhando de virada, por 2 a 1 - gols de Samuel Henrique da Silva e Deivid Rafael da Silva (Beira Rio) e Jeferson Tiago Roda (Grêmio Cecap).

vid Rafael da Silva (Beira Rio) e Jeferson Tiago Roda (Grêmio Cecap).

RETROSPÉCTO

O Expressinho terminou a primeira fase com a segunda melhor campanha na classificação geral, com 13 pontos (quatro vitórias e um empate). A equipe também teve o segundo melhor ataque, com 16 gols marcados, e a quarta melhor defesa, com três gols sofridos.

Antes da vitória sobre o União da Vila na semifinal, o time lençoense passou pelas oitavas de final eliminando o São Cristóvão (Lençóis) com uma vitória de 1 a 0 e pelas quartas de final derrotando o Maringá (São Manuel) pelo mesmo placar. Até o momento foram 19 gols marcados e quatro gols sofridos, sendo que os artilheiros da equipe são o atacante Alan Madoglio e o meia Fabrício Tavares, ambos com cinco gols.

O Beira Rio se classificou na primeira fase com a quarta melhor campanha na classificação geral, com 12 pontos (quatro vitórias e uma derrota), e teve o terceiro melhor ataque, com 15 gols marcados, e a sexta melhor defesa, com sete gols sofridos. Antes de eliminar o Grêmio Cecap na semifinal, os botucatuenses derrotaram o Palestra (Lençóis) por 2 a 0 nas oitavas de final, e o Mocoembu (Dois Córregos) por 2 a 1 nas quartas de final. A equipe marcou até agora 21 gols e sofreu nove, sendo que o artilheiro é o meia Guilherme Paes, com quatro gols marcados.



EXPRESSINHO

“A expectativa é a melhor possível. Nossa equipe veio crescendo a cada jogo no campeonato e estamos perto de nosso objetivo, mas não podemos desmerecer a outra equipe que chegou à final porque teve competência. O jogo vai ser complicado, acho que o que vai prevalecer é o grupo. Cada um tem que se dedicar ao máximo dentro de campo e aproveitar as oportunidades de gol. O campeão vai ser quem for mais eficiente”

Felipe Quintilhano, técnico do Expressinho



BEIRA RIO

“Estamos otimistas. No ano passado terminamos a competição invictos porque fomos eliminados na semifinal, nos pênaltis. Agora acho que pode ser diferente. A cada jogo a gente sempre tem que melhorar e se preparar melhor e foi o que fizemos. Vamos enfrentar uma grande equipe e eu acredito que vai ser um jogo aberto e limpo. Temos que jogar com tranquilidade e mostrar dentro de campo que merecemos o título”

Márcio Cardoso, técnico do Beira Rio



Com a força do nosso trabalho crescemos e seguimos firmes em direção ao futuro que sonhamos.

Nós somos a energia para o futuro.

zilor | 70 ANOS
Energia e Alimentos



MELHORES DO ANO

Prêmio tem credibilidade, diz Cidinho

Escritório Lençóis foi eleito o melhor de sua categoria; festa será dia 10 de dezembro, com Daniel

QUEM ADERIR AOS MELHORES DO ANO, PARTICIPA DO JANTAR COM DANIEL E ADQUIRE O PACOTE DE MÍDIA ABAIXO:



FOTO: EVERTON CARPANEZIO/ECO

NAS RUAS - Cidinho, do Escritório Lençóis, já aderiu a Festa dos Melhores do Ano que este ano será em 10 de dezembro

Conceição Giglioli Carpanezi

Claro que gostei de ser eleito o melhor escritório por uma pesquisa que tem credibilidade e ainda mais no ano em que teremos o Da-

niel, um show excelente, com jantar servido na mesa e tudo mais", diz Aparecido Donizeti da Silva, o Cidinho do Escritório Lençóis, eleito por 36% dos entrevistados em pesquisa de opinião coordenada pelo soció-

logo Ney Góes e realizada entre os dias 13 e 27 de julho. Foram avaliados os melhores em 138 segmentos dos setores de comércio, indústria e serviços de Lençóis Paulista.

A Festa Melhores do Ano festeja sua 15ª edição no dia 10 de dezembro, a partir das 20h30, no Clube Esportivo Marimbondo ao som de Daniel e banda. A comercialização dos convites para os eleitos em pesquisa de opinião já está nas ruas. O evento é promovido pelo Jornal O ECO.

Fundado em 1979, o Escritório Lençóis conquistou o status de melhor em meio a 44 empresas do ramo e Cidinho credita o feito a sua equipe de colaboradores. "Minha equipe é formada por 38 colaboradores, todos competentes e treinados para oferecer o que o cliente precisa. Eu não operacionalizo nada, este é o meu diferencial", explica.

O Escritório Lençóis atua nas áreas contábil, fiscal e jurídica com colaboradores e

também parceiros intelectuais, como denomina Cidinho, para poder atender as exigências de seus clientes de Lençóis Paulista e também de várias cidades do interior do Estado de São Paulo. "Aqui a gente faz de tudo um pouco, padre, psicólogo, advogado...o que vale é não deixar o cliente ter problema ou resolver, se tiver", explica.

- Matéria de cobertura pré-evento – válido para as empresas que fecharem até 14 de outubro
- Logomarca da empresa em anúncio de página dupla pré-evento
- Logomarca em outdoor pós-evento
- Edição especial do Jornal O ECO de cobertura do evento
- Veiculação na Rádio Ventura
- Veiculação em site e Facebook
- Telão interno no Clube Esportivo Marimbondo



FOTO: DIVULGAÇÃO

ROMÂNTICO

O show de Daniel promete agitar Lençóis Paulista e região na Festa Melhores do Ano, dia 10 de dezembro, no Clube Marimbondo. Para acomodar melhor os convidados e ter mais espaço entre as mesas, o serviço de buffet será servido à mesa. A alimentação da festa está a cargo do Buffet Spunar.

Doe cabelo. Doe vida.

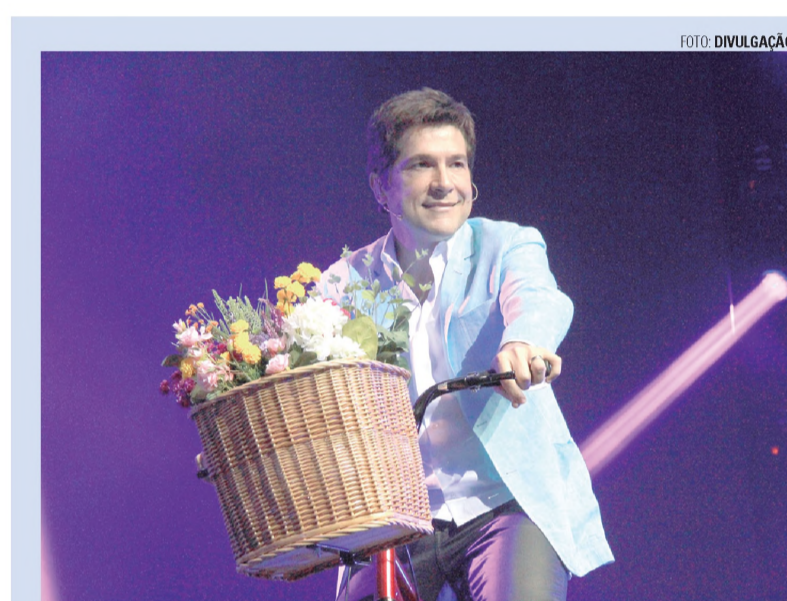

Corte aqui
15 cm

As mechas devem ter, no mínimo, 15 cm de comprimento e o cabelo precisa estar em bom estado. Pode ser natural ou com química (tintura ou alisamento).

Campanha

Mecha Solidária



Uma iniciativa da EFAC em prol aos pacientes com câncer do hospital Amarel Carvalho.

05 de Outubro
Das 13h às 21h

Uma equipe de alunos e professores estará disponível para a realização do corte de cabelo.

Ponto de arrecadação: Se você já cortou seu cabelo e deseja doar, traga aqui pra gente! Salões de Beleza: A EFAC estará recebendo doações de mechas durante todo o mês de outubro.

A EFAC fica na Rua Sete de Setembro, 963 - Centro - Lençóis Paulista - 3264.6249



8 A 16 DE OUTUBRO
EM LENÇÓIS PAULISTA

29ª EXPOVELHA

16.10
12º TRADICIONAL QUEIMA DO CORDEIRO

Adesões: R\$50

12 tipos de pratos diferentes

Shows com:
Jad & Jefferson e
Fernando & Matheus

Pontos de venda: Rodeo Store Confecções e Dodeca Presentes em Botucatu e no escritório da ARLP em Lençóis Paulista.

Recinto de Exposições "José Oliveira Prado" Lençóis paulista/SP
Informações: ARLP (14) 3263-1411 e ASPACO (14) 3841-6841

Realização:

Apoio:

Patrocínio:

www.ciadaesfiha.com.br
- Esfihas - Pizzas - Lanches - Beirutes

Cia. da esfiha

DISK ENTREGAS: 3264-9988 • 3264-9559

RUA ANITA GARIBALDI, 476 - CENTRO - LENÇÓIS PAULISTA

giro Social

A coluna de hoje traz muita gente bonita e animada. Confira!

SANTA CLARA
Materiais Elétricos

LANÇAMENTO EXCLUSIVO NA ELETRO SANTA CLARA



PEESA
UNA MAX

PREÇOS IMPERDÍVEIS

VENHA CONFERIR!

LOJA 1: Avenida Brasil, 589 - Centro
Fone: (14) 3269-1057
LOJA 2: Rod. Osny Matheus, Km 112, Nova Pastor Natalino, 260
Fone: (14) 3269-1717



Danilo, Andreia e Lara, na Pizzaria Pramio



Nezão, Rose e Pedro, na Pizzaria Pramio

ROGETE & ASSOCIADOS
ASSESSORIA CONTÁBIL

- ASSESSORIA FISCAL/TRIBUTÁRIA
- ASSESSORIA CONTÁBIL
- SERVIÇOS EXCLUSIVOS

(14) 3269-3479

www.rogete.com.br
escritorio@rogete.com.br

30 Anos CORESVIVAS
construções



Há 30 anos levando a sua experiência de compra a outro nível!

Senhor coxinha

Aceitamos encomendas!



Sr. Coxinha

Celular: (14) 9 9730-6370
Rua: Dr. Antônio Tedesco, N° 545 Centro / Lençóis Pta.



Elson e Margarida, na Pizzaria Pramio



Carlos Henrique, na Churrascaria Estância Grill



Lavinia, na Churrascaria Estância Grill

Mezzanino
Informática

Tecnologia a serviço da qualidade.

- Assistência Técnica Especializada
- Vendas de equipamentos de Informática
- Acessórios e Suprimentos em Geral

Fone: (14) **3263-3689**
Rua 13 de Maio, 1056



Marcelo Luis, na Churrascaria Estância Grill



Tancredo e Geise, na Churrascaria Estância Grill



Valdirene, na Churrascaria Estância Grill

NOVOBREVÊ

R\$ **49,90**

em até **3X** NO CARTÃO

Porcelanato Villagres 7x7x1 - m²
Itamaraty Retificado
COD: 28708
VILLAGRES

LEVE 6 PAGUE 5

Selador Acrílico Lukscolor 18L
COD: 10816
R\$ **500,00**

DINHEIRO/ DÉBITO

NESTA PROMOÇÃO CADA LATA SAI APENAS: **R\$ 83,33**

Banqueta com Encosto Lotus Mor
COD: 28825

R\$ **169,90**

DINHEIRO/ DÉBITO

em até **5X** NO CARTÃO

R\$ **590,90**

Plafon Lace Cristal 45x45 4L-E27
COD: 26687

COBRIMOS QUALQUER OFERTA TIGRE

ANUNCIADA PELA CONCORRÊNCIA COMPROVADA

Matriz
(14) 3269-3838
Rua 28 de Abril, 300 - Centro

Filial
(14) 3264-4000
Rua Luiz Vaz Pinto, 619 - Jd. Príncipe

www.coresvivasconstrucoes.com.br

ASSINE **O ECO**
UM SENHOR JORNAL

HOT FM 107



Rádio Hot107 FM
radiohot107 450

Me Adicionou

SNAPCHAT DA SUUUA HOT!

Veja os bastidores, curiosidades, momentos engraçados e tudo o que você mais curte no universo da Hot!

Adicione agora:  **radiohot107**

curta nossa página /radiohot107

www.HOT107.COM.BR

Vai casar em 2017
venha fazer um orçamento



makecreative! (14) 3263 7058 | 3263 5335

Av. Nove de Julho 868 Lençóis Paulista SP



Prefeitura Municipal de Lençóis Paulista



CN-SIFFM MUNICIPIO DE LENCOIS PAULISTA CONAM
 Relatório Resumido da Execução Orçamentária
 Demonstrativo das Receitas e Despesas com Manutenção e Desenvolvimento do Ensino - MDE
 Orçamentos Fiscal e da Seguridade Social
 RREO - ANEXO 8 (LDB, art.72) Período de Referência: JANEIRO a AGOSTO 2016 / BIMESTRE: JULHO-AGOSTO R\$ 1,00

RECEITA RESULTANTE DE IMPOSTOS (caput do art.212 da Constituição)	Previsão Inicial	Previsão Atualizada (a)	Receitas Realizadas	
			Ate o Bimestre (b)	% (c)=(b/a)X100
1 - RECEITAS DE IMPOSTOS	22.618.000,00	25.100.869,63	17.020.869,15	67,80
1.1- Receita Resultante do Imp.s/ Propr.Predial e Ter.Urbana-IPTU	6.430.000,00	7.668.891,46	5.041.557,94	65,74
1.1.1- Imposto sobre a Propriedade Predial e Territorial Urbana - IPTU	5.480.000,00	6.767.396,85	5.436.785,19	80,33
1.1.2- Multas, Juros de Mora e Outros Encargos do IPTU	50.000,00	12.039,89	5.894,88	48,96
1.1.3- Dívida Ativa do IPTU	700.000,00	690.002,78	456.669,42	66,18
1.1.4- Multas, Juros de Mora, Atualização Monetária e Outros Encargos da Dívida Ativa do IPTU	200.000,00	199.451,94	145.732,99	73,06
1.1.5- (-) Deduções da Receita do IPTU			-1.003.524,54	0,00
1.2- Receita Resultante do Imp. s/ Transmissão Inter Vivos - ITBI	1.505.000,00	2.358.843,87	1.857.177,15	78,73
1.2.1- Imposto sobre a Transmissão Inter Vivos - ITBI	1.500.000,00	2.349.242,44	1.849.242,44	78,71
1.2.2- Multas, Juros de Mora e Outros Encargos do ITBI	5.000,00	9.296,11	7.992,57	85,97
1.2.3- Dívida Ativa do ITBI				
1.2.4- Multas, Juros de Mora, Atualização Monetária e Outros Encargos da Dívida Ativa do ITBI		305,32	305,32	100,00
1.2.5- (-) Deduções da Receita do ITBI			-363,18	0,00
1.3- Receita Resultante do Imp. s/ Serviços Qualquer Natureza-ISS	10.993.000,00	10.761.384,65	7.040.384,49	65,42
1.3.1- Imposto sobre Serviços de Qualquer Natureza - ISS	10.100.000,00	9.939.067,83	6.563.844,25	66,04
1.3.2- Multas, Juros de Mora e Outros Encargos do ISS	65.000,00	43.500,57	23.023,31	52,92
1.3.3- Dívida Ativa do ISS	510.000,00	419.617,10	249.617,02	59,48
1.3.4- Multas, Juros de Mora, Atualização Monetária e Outros Encargos da Dívida Ativa do ISS	318.000,00	359.199,15	302.736,82	84,28
1.3.5- (-) Deduções da Receita do ISS			-98.836,91	0,00
1.4- Receita Resultante do Imposto de Renda Retido na Fonte- IRRF	3.690.000,00	4.311.749,65	3.081.749,57	71,47
1.4.1- Imposto de Renda Retido na Fonte - IRRF	3.690.000,00	4.311.749,65	3.081.749,57	71,47
1.4.2- Multas, Juros de Mora e Outros Encargos do IRRF				
1.4.3- Dívida Ativa do IRRF				
1.4.4- Multas, Juros de Mora, Atualização Monetária e Outros Encargos da Dívida Ativa do IRRF				
1.4.5- (-) Deduções da Receita do IRRF				
1.5- Receita Res. do Imp. Territorial Rural-ITR(CF,art.153,p.4.,inc.III)				
1.5.1- Imposto de Renda Retido na Fonte - ITR				
1.5.2- Multas, Juros de Mora e Outros Encargos do ITR				
1.5.3- Dívida Ativa do ITR				
1.5.4- Multas, Juros de Mora, Atualização Monetária e Outros Encargos da Dívida Ativa do ITR				
1.5.5- (-) Deduções da Receita do ITR				
2 - RECEITAS DE TRANSFERÊNCIAS CONSTITUCIONAIS E LEGAIS	95.302.000,00	93.607.690,02	61.359.776,61	65,54
2.1- Cota-Parte FPM	31.327.000,00	29.883.612,53	19.023.429,88	63,65
2.1.1- Parcela referente a CF, art.159,I,alinea b	30.327.000,00	28.655.604,17	18.128.754,96	63,26
2.1.2- Parcela referente a CF, art.159,I,alinea d	500.000,00	166.666,72		
2.1.3- Parcela referente a CF, art.159,I,alinea e	500.000,00	1.061.341,64	894.674,92	84,29
2.2- Cota-Parte ICMS	52.652.000,00	50.692.125,90	32.651.490,51	64,41
2.3- ICMS-Desoneração - L.C. No.87/1996	225.000,00	232.685,84	159.607,28	68,59
2.4- Cota-Parte IPI-Exportação	448.000,00	378.019,56	211.191,17	55,86
2.5- Cota-Parte ITR	850.000,00	504.968,09	135.376,72	26,80
2.6- Cota-Parte IPVA	9.800.000,00	11.916.278,10	9.178.681,05	77,02
2.7- Cota-Parte IOF-Ouro				
3 - TOTAL DA RECEITA IMPOSTOS (1+2)	117.920.000,00	118.708.559,65	78.380.645,76	66,02

CONAM 1.2-2016

RECEITAS ADICIONAIS PARA FINANCIAMENTO DO ENSINO	Previsão Inicial	Previsão Atualizada (a)	Receitas Realizadas	
			Ate o Bimestre (b)	% (c)=(b/a)X100
4 - RECEITA DA APLIC.FINANC.DE OUTROS RECURSOS DE IMPOSTOS VINC.AO ENSINO	10.000,00	4.140,50	807,14	19,49
5 - RECEITA DE TRANSFERÊNCIAS DO FNDE	5.523.400,00	6.191.316,95	4.350.183,27	70,26
5.1- Transferências do Salário-Educação	4.300.000,00	4.725.697,75	3.292.364,39	69,66
5.2- Transferências Diretas - PDDE	900,00	300,00		
5.3- Transferências Diretas - PNAE	1.103.000,00	1.156.746,80	789.080,00	68,21
5.4- Transferências Diretas - PNATE	33.500,00	37.820,89	26.654,17	70,47
5.5- Outras Transferências do FNDE		169.958,84	169.958,84	100,00
5.6- Aplicação Financeira dos Recursos do FNDE	86.000,00	100.792,67	72.125,87	71,55
6 - RECEITA DE TRANSFERÊNCIAS DE CONVENIOS	1.069.500,00	1.740.555,95	1.384.055,87	79,51
6.1- Transferências de Convenios	1.065.500,00	1.726.264,77	1.371.098,05	79,42
6.2- Aplicação Financeira dos Recursos de Convenios	4.000,00	14.291,18	12.957,82	90,67
7 - RECEITA DE OPERAÇÕES DE CRÉDITO				
8 - OUTRAS RECEITAS PARA FINANCIAMENTO DO ENSINO		639,79	639,79	100,00
9 - TOTAL DAS RECEITAS ADICIONAIS PARA FINANCIAMENTO DO ENSINO(4+5+6+7+8)	6.602.900,00	7.936.653,19	5.735.686,07	72,26

RECEITAS DO FUNDEB	Previsão Inicial	Previsão Atualizada (a)	Receitas Realizadas	
			Ate o Bimestre (b)	% (c)=(b/a)X100
10- RECEITAS DESTINADAS AO FUNDEB	18.860.400,00	18.860.400,00	12.093.020,03	64,11
10.1- Cota-Parte FPM Destinada ao FUNDEB (20% de 2.1.1)	6.065.400,00	6.065.400,00	3.625.750,79	59,77
10.2- Cota-Parte ICMS Destinada ao FUNDEB (20% de 2.2)	10.530.400,00	10.530.400,00	6.530.297,97	62,01
10.3- ICMS-Desoneração Destinada ao FUNDEB (20% de 2.3)	45.000,00	45.000,00	31.921,44	70,93
10.4- Cota-Parte IPI-Exportação Destinada ao FUNDEB (20% de 2.4)	89.600,00	89.600,00	42.238,25	47,14
10.5- Cota-Parte ITR ou ITR Arrec.Destinados ao FUNDEB(20% de 1.5 +2.5)	170.000,00	170.000,00	27.075,27	15,92
10.6- Cota-Parte IPVA Destinada ao FUNDEB (20% de 2.6)	1.960.000,00	1.960.000,00	1.835.736,31	93,66
11- RECEITAS RECEBIDAS DO FUNDEB	29.650.000,00	31.548.651,69	21.665.318,33	68,67
11.1- Transferências de Recursos do FUNDEB	29.500.000,00	31.287.859,07	21.454.525,71	68,57
11.2- Complementação da União ao FUNDEB				
11.3- Receita de Aplicação Financeira dos Recursos do FUNDEB	150.000,00	260.792,62	210.792,62	80,82
12- RESULTADO LÍQUIDO DAS TRANSFERÊNCIAS DO FUNDEB (11.1-10)	10.639.600,00	12.427.459,07	9.361.505,68	75,32

DESPESAS DO FUNDEB	Dotação Inicial	Dotação Atualizada	Despesas Empenhadas		Despesas Liquidadas		INSCRITAS EM RESTOS A PAGAR NAO PROCESSADOS (i)
			Ate o Bimestre (e)	% (f)=(e/d)x100	Ate o Bimestre (g)	% (h)=(g/d)x100	
13- PAGAMENTO DOS PROFISSIONAIS DO MAGISTERIO	*	*	21.364.573,49	*	12.796.072,34	*	
13.1- Com Educação Infantil	*	*	6.524.898,30	*	3.684.275,51	*	
13.2- Com Ensino Fundamental	*	*	14.839.675,19	*	9.111.796,83	*	
14- OUTRAS DESPESAS	*	*	8.066.822,53	*	6.325.662,18	*	
14.1- Com Educação Infantil	*	*	2.737.670,72	*	2.288.966,49	*	
14.2- Com Ensino Fundamental	*	*	5.329.151,81	*	4.036.695,69	*	
15- TOTAL DAS DESPESAS DO FUNDEB (13+14)	*	*	29.431.396,02	*	19.121.734,52	*	

DEDUÇÕES PARA FINS DE LIMITE DO FUNDEB		VALOR
16- RESTOS A PAGAR INSCRITOS NO EXERCÍCIO SEM DISPONIBILIDADE FINANCEIRA DE RECURSOS DO FUNDEB		0,00
16.1- FUNDEB 60%		0,00
16.2- FUNDEB 40%		0,00
17- DESPESAS CUSTEADAS COM O SUPERÁVIT FINANCEIRO, DO EXERCÍCIO ANTERIOR, DO FUNDEB		0,00
17.1- FUNDEB 60%		0,00
17.2- FUNDEB 40%		0,00
18- TOTAL DAS DEDUÇÕES CONSIDERADAS PARA FINS DE LIMITE DO FUNDEB (16 + 17)		0,00

INDICADORES DO FUNDEB		VALOR
19- TOTAL DAS DESPESAS DO FUNDEB PARA FINS DE LIMITE (15 - 18)		19.121.734,52
19.1- Mínimo de 60% do FUNDEB na Remuneração do Magisterio (13 - (16.1 + 17.1)) / ((11) X 100) %		59,06 %
19.2- Máximo de 40% em Despesa com MDE, que não Remuneração do Magisterio (14 - (16.2 + 17.2)) / ((11) X 100) %		29,20 %
19.3- Máximo de 5% não Aplicado no Exercício (100 - (19.1 + 19.2)) %		11,74 %

CONTROLE DA UTILIZAÇÃO DE RECURSOS NO EXERCÍCIO SUBSEQUENTE		VALOR
20- RECURSOS RECEBIDOS DO FUNDEB EM 2015 QUE NÃO FORAM UTILIZADOS		
21- DESPESAS CUSTEADAS COM O SALDO DO ITEM 20 ATÉ O 1o. TRIMESTRE DE 2016		

CONTINUA NA PÁGINA B4



Prefeitura Municipal de Lençóis Paulista



CONTINUAÇÃO DA PÁGINA B3

MANUTENÇÃO E DESENVOLVIMENTO DO ENSINO - DESPESAS CUSTEADAS COM A RECEITA RESULTANTE DE IMPOSTOS E RECURSOS DO FUNDEB

RECEITAS COM ACOES TÍPICAS DE MDE	Previsão Inicial	Previsão Atualizada (a)	Receitas Realizadas	
			Ate o Bimestre (b)	% (c)=(b/a)X100
22- IMPOSTOS E TRANSFERÊNCIAS DESTINADAS A MDE (25% de 3)	29.480.000,00	29.677.139,91	19.595.161,44	66,02

DESPESAS COM ACOES TÍPICAS DE MDE	Dotacao Inicial	Dotacao Atualizada (d)	Despesas Empenhadas		Despesas Liquidadas		INSCRITAS EM RESTOS A PAGAR NAO PROCESSADOS (i)
			Ate o Bimestre (e)	% (f)=(e/d)x100	Ate o Bimestre (g)	% (h)=(g/d)x100	
23- EDUCACAO INFANTIL	*	*	14.166.267,47	*	10.062.785,88	*	
23.1- Creche	*	*	7.265.774,14	*	5.773.951,34	*	
23.1.1- Despesas Custeadas com Recursos do FUNDEB	*	*	3.361.000,39	*	2.488.269,19	*	
23.1.2- Despesas Custeadas com Outros Recursos de Impostos	*	*	3.904.773,75	*	3.285.682,15	*	
23.2- Pre-Escola	*	*	6.900.493,33	*	4.288.834,54	*	
23.2.1- Despesas Custeadas com Recursos do FUNDEB	*	*	5.901.568,63	*	3.484.972,81	*	
23.2.2- Despesas Custeadas com Outros Recursos de Impostos	*	*	998.924,70	*	803.861,73	*	
24- ENSINO FUNDAMENTAL	*	*	25.075.204,58	*	17.305.298,05	*	
24.1- Despesas Custeadas com Recursos do FUNDEB	*	*	20.168.827,00	*	13.148.492,52	*	
24.2- Despesas Custeadas com Outros Recursos de Impostos	*	*	4.906.377,58	*	4.156.805,53	*	
25- ENSINO MEDIO							
26- ENSINO SUPERIOR							
27- ENSINO PROFISSIONAL NAO INTEGRADO AO ENSINO REGULAR							
28- OUTRAS	*	*	1.699.119,06	*	931.558,01	*	
29- TOTAL DESPESAS COM ACOES TÍPICAS DE MDE (23+24+25+26+27+28)	*	*	40.940.591,11	*	28.299.641,94	*	

DEDUÇÕES CONSIDERADAS PARA FINS DE LIMITE CONSTITUCIONAL	VALOR
30- RESULTADO LÍQUIDO DAS TRANSFERÊNCIAS DO FUNDEB = (12)	9.361.505,68
31- DESPESAS CUSTEADAS COM A COMPLEMENTAÇÃO DO FUNDEB NO EXERCÍCIO	
32- RECEITA DE APLICAÇÃO FINANCEIRA DOS RECURSOS DO FUNDEB ATÉ O BIMESTRE = (50.h)	210.792,62
33- DESPESAS CUSTEADAS COM O SUPERÁVIT FINANCEIRO, DO EXERCÍCIO ANTERIOR, DO FUNDEB	0,00
34- DESPESAS CUSTEADAS COM O SUPERÁVIT FINANCEIRO, DO EXERCÍCIO ANTERIOR, DE OUTROS RECURSOS DE IMPOSTOS	0,00
35- RESTOS A PAGAR INSCRITOS NO EXERC. SEM DISPONIBILIDADE FINANCEIRA DE RECURSOS DE IMPOSTOS VINCULADOS AO ENSINO 4.	0,00
36- CANCELAMENTO, NO EXERCÍCIO, DE RESTOS A PAGAR INSCRITOS COM DISPONIBILIDADE FINANCEIRA DE RECURSOS DE IMPOSTOS VINCULADOS AO ENSINO = (46 g)	137,90
37- TOTAL DAS DEDUÇÕES CONSIDERADAS PARA FINS DE LIMITE CONSTITUCIONAL (30+31+32+33+34+35+36)	9.572.436,20
38- TOTAL DAS DESPESAS PARA FINS DE LIMITE ((23+24) - (37))	17.795.647,73
39- MÍNIMO DE 25% DAS RECEITAS RESULTANTES DE IMPOSTOS EM MDE 5. [(38)/(3)] X 100%	22,70 %

OUTRAS INFORMAÇÕES PARA CONTROLE

OUTRAS DESPESAS CUSTEADAS COM RECEITAS ADICIONAIS PARA FINANCIAMENTO DO ENSINO	Dotacao Inicial	Dotacao Atualizada (d)	Despesas Empenhadas		Despesas Liquidadas		INSCRITAS EM RESTOS A PAGAR NAO PROCESSADOS (i)
			Ate o Bimestre (e)	% (f)=(e/d)x100	Ate o Bimestre (g)	% (h)=(g/d)x100	
40- DESPESAS CUSTEADAS COM A APLICAÇÃO FINANCEIRA DE OUTROS RECURSOS DE IMPOSTOS VINCULADOS AO ENSINO.							
41- DESPESAS CUSTEADAS COM A CONTRIB.SOCIAL DO SALARIO-EDUCACAO	*	*	4.037.159,13	*	3.529.756,88	*	
42- DESPESAS CUSTEADAS COM OPERAÇÕES DE CRÉDITO							
43- DESPESAS CUSTEADAS COM OUTRAS RECEITAS P/ FINANC. DO ENSINO							
44- TOTAL DAS OUTRAS DESPESAS CUSTEADAS COM RECEITAS ADICIONAIS PARA FINANCIAMENTO DO ENSINO (40+41+42+43)	*	*	4.037.159,13	*	3.529.756,88	*	
45- TOTAL GERAL DAS DESPESAS COM MDE (29+44)	*	*	44.977.750,24	*	31.829.398,82	*	

RESTOS A PAGAR INSCRITOS COM DISPONIBILIDADE FINANCEIRA DE RECURSOS DE IMPOSTOS VINCULADOS AO ENSINO	Saldo ate o Bimestre	Cancelado em 2016 (g)
46- RESTOS A PAGAR DE DESPESAS COM MDE	0,00	137,90
46.1- Executadas com Recursos de Impostos Vinculados ao Ensino	0,00	137,90
46.2- Executadas com Recursos do FUNDEB	0,00	

FLUXO FINANCEIRO DOS RECURSOS

	VALOR FUNDEB (h)	VALOR FUNDEF
47- SALDO FINANCEIRO EM 31 DE DEZEMBRO DE 2015	1.830.811,00	0,00
48- (+) INGRESSO DE RECURSOS ATÉ O BIMESTRE	21.454.525,71	0,00
49- (-) PAGAMENTOS EFETUADOS ATÉ O BIMESTRE	20.323.269,52	0,00
49.1- Orcamento do Exercício	18.663.916,49	0,00
49.2- Restos a Pagar	1.659.353,03	0,00
50- (+) RECEITA DE APLICAÇÃO FINANCEIRA DOS RECURSOS ATÉ O BIMESTRE	210.792,62	0,00
51- (=) SALDO FINANCEIRO NO EXERCÍCIO ATUAL	3.172.859,81	0,00

FONTE: CN-SIFPM - Sistema Integrado de Finanças Públicas Municipais, Unidade responsável- CONTABILIDADE

Data da emissão 19/SET/2016 e hora de emissão 09:52

Os dados da entidade CAMARA MUNICIPAL

foram extraídos do sistema FIORILLI S/C LTDA. - SOFTWARE

Os dados da entidade SERVIÇO AUTÔNOMO DE ÁGUA E ESGOTOS - SAAE

foram extraídos do sistema CECAM

NOTAS:

1. Limites mínimos anuais a serem cumpridos no encerramento do exercício.
2. Art. 21, par. 2º, Lei 11.494/2007: Até 5% dos recursos recebidos a conta dos Fundos, inclusive relativos a complementação da União recebidos nos termos do par. 1º, artigo 6º, desta Lei, poderão ser utilizados no 1º trimestre do exercício imediatamente subsequente, mediante abertura de crédito adicional.
3. Caput do artigo 212 da CF/1988.
4. Os valores referentes a parcela dos Restos a Pagar inscritos sem disponibilidade financeira vinculada a educação deverão ser informados somente no RREO do último bimestre do exercício.
5. Limites mínimos anuais a serem cumpridos no encerramento do exercício, no âmbito de atuação prioritária, conforme LDB, art. 11, V.

(* Valores não informados considerando que na Lei Orcamentaria, a discriminação da despesa, quanto a sua natureza, foi elaborada por categoria econômica, grupo de natureza de despesa e modalidade de aplicação, nos termos do artigo 6º, da Portaria Interministerial STN/SOF No. 163/2001 e alterações posteriores.

Assumo a responsabilidade pelas informações acima ressaltando a diferença da metodologia adotada para apuração dos limites constitucionais em relação ao TCE/TCM.

IZABEL CRISTINA C. LORENZETTI
PREFEITA MUNICIPAL
CPF-601.401.438-15

JULIO ANTONIO GONCALVES
DIRETOR DE FINANÇAS
CPF-120.036.368-03

LUCINARA BARBOSA
DIRETORA DE EDUCACAO
CPF-145.978.688-28

ADRIANO CARLOS PACCOLA
COORDENADOR DE CONTABILIDADE
CRC-TC 1SP220.456/0-4

WAGNER JOSE RIBEIRO
RESPONSÁVEL PELO CONTROLE INTERNO
CPF-334.322.488-06

Publicado no jornal O Eco, no dia 24 de setembro de 2016. Na página B4. Valor da publicação R\$ 700,73.

EDITAL DE CITAÇÃO - PRAZO DE 20 DIAS.
PROCESSO Nº 0005456-90.2013.8.26.0319

O MM. Juiz de Direito da 1ª Vara Cível, do Foro de Lençóis Paulista, Estado de São Paulo, Dr. Ricardo Venturini Brosco, na forma da Lei, etc. FAZ SABER a L. TORELLI ELETRÔNICOS ME, CNPJ 13.556.037/0001-42, que lhe foi proposta uma ação de Procedimento Ordinário por parte de PEDREIRA DIABÁSIO LTDA, alegando em síntese: Que recebeu notificação do Tabelionato de Protestos de Letras e Títulos da Comarca de Lençóis Paulista - SP dando conta de que foi apresentada para protesto uma duplicata mercantil por indicação, sacadas contra si, com prazo de pagamento até o dia 03/07/2013, com as seguintes características: DMI nº 0620132DS, no valor de R\$ 1.066,00, emitida em 26/03/2013 com vencimento em 10/06/2013. Que inexistiu à época da emissão do título qualquer tipo de transação entre as partes que poderia sustentar a emissão de Nota Fiscal/Fatura e correspondente Duplicata, haja vista que a requerida havia abandonado a execução do escopo contratual. Que trata-se de título indevidamente negociado entre o Banco HSBC e a requerida. Que a requerente procurou contato com a referida empresa solicitando informações sobre o ocorrido, visando salientar que a mesma não poderia promover a negociação de títulos junto a terceiros, uma vez que o contrato já havia se findado. Pediu a total procedência da ação, decretando-se a anulação da Duplicata Mercantil nº 0620132DS. Deu-se à causa o valor de R\$ 1.162,39. Encontrando-se a requerida em lugar incerto e não sabido, foi determinada a sua CITAÇÃO, por EDITAL, para os atos e termos da ação proposta e para que, no prazo de 20 (vinte) dias, que fluir após o decurso do prazo do presente edital, apresente resposta. Não sendo contestada a ação, presumir-se-ão aceitos, pela requerida, como verdadeiros, os fatos articulados pela autora. Será o presente edital, por extrato, afixado e publicado na forma da lei. NADA MAIS. Dado e passado nesta cidade de Lençóis Paulista, aos 01 de agosto de 2016".



Prefeitura Municipal de Lençóis Paulista



EDITAL DE CONVOCÇÃO

A Comissão Municipal de Serviço Civil de Lençóis Paulista, Convoca, o(s) interessado(s) abaixo relacionado(s) aprovado(s) no Concurso Público abaixo identificado para o preenchimento de 1 (uma) vaga, na Prefeitura Municipal de Lençóis Paulista e informa que o não comparecimento no dia, horário e local estabelecidos pela presente convocação implicará na perda de vaga conforme preceitua a lei.

Edital: 04/2015

Cargo: Agente de Serviços Gerais

Local: Comissão Municipal de Serviço Civil, sita na Avenida Brasil, 850 - Centro, Lençóis Pta., SP

Data: 26 de setembro de 2016

Horário: 14h

01 - Valdirene Ferreira Barbosa

Lençóis Paulista, 21 de setembro de 2016.

Marcos Norabele
Presidente Comissão Municipal de Serviço Civil

Publicado no jornal O Eco, no dia 24 de setembro de 2016. Na página B4. Valor da publicação R\$ 76,80.

COMUNICADO

PEDREIRA DIABÁSIO LTDA torna público que recebeu da CETESB a Renovação da Licença de Operação Nº 7005983, válida até 19/09/2020, para Artigos de asfalto, de breu de alcatrão de hulha e de materiais similar à RODOVIA WALDEMAR GERALDO DA MOTTA, 0, SETOR 02, ZONA RURAL, LENÇÓIS PAULISTA SP.





Prefeitura Municipal de Lençóis Paulista



CN-SIFPM	MUNICÍPIO DE LENÇÓIS PAULISTA RELATORIO RESUMIDO DA EXECUCAO ORÇAMENTARIA BALANÇO ORÇAMENTARIO ORÇAMENTOS FISCAL E DA SEGURIDADE SOCIAL							CONAM
Periodo de Referência: JANEIRO a AGOSTO 2016 / BIMESTRE: JULHO-AGOSTO								
RREO - ANEXO 1 (LRF, Art. 52, inciso I, alíneas "a" e "b" do inciso II e paragrafo 1o)								

RECEITAS	PREVISÃO INICIAL (b)	PREVISÃO ATUALIZADA (a)	RECEITAS REALIZADAS				SALDO (a-c)
			No Bimestre (b)	% (b/a)	Ate o Bimestre (c)	% (c/a)	
RECEITAS (EXCETO INTRA-ORÇAMENTARIAS) (I)	192.094.500,00	222.218.144,62	34.589.025,01	15,56	157.321.052,98	70,79	64.897.091,64
RECEITAS CORRENTES							
receita tributaria							
impostos	19.959.000,00	22.556.456,77	3.012.873,37	13,35	15.903.456,61	70,50	6.653.000,16
taxas	2.017.000,00	2.552.700,32	116.044,18	4,54	1.880.366,72	73,66	672.333,60
contribuicao de melhoria	5.000,00	1.666,72	0,00	0,00	0,00	0,00	1.666,72
receita de contribuicoes							
contribuicoes sociais	7.781.000,00	8.005.750,30	1.262.062,83	15,76	5.412.176,86	67,60	2.593.573,44
contribuicoes de intervencao no dominio economico	500.000,00	500.000,00	33.851,74	6,77	114.470,89	22,89	385.529,11
contrib.p/o custeio do serv.de iluminacao publica	1.950.000,00	2.061.859,86	300.321,67	14,56	1.411.859,86	68,47	650.000,00
receita patrimonial							
receitas imobiliares	40.000,00	48.677,59	15.324,51	31,48	35.344,23	72,60	13.333,36
receitas de valores mobiliarios	11.826.500,00	26.585.028,57	5.897.630,18	22,18	23.612.152,62	88,81	2.972.875,95
receita de servicos							
receita de servicos	17.214.000,00	17.218.096,93	2.569.460,23	14,92	9.715.353,53	56,42	7.502.743,40
transferencias correntes							
transferencias intergovernamentais	122.545.000,00	124.345.013,63	19.492.085,88	15,67	83.496.679,47	67,14	40.848.334,16
transferencias de instituicoes privadas	140.000,00	197.878,72	0,00	0,00	151.212,00	76,41	46.666,72
transferencias de pessoas	130.000,00	82.366,22	2.510,00	3,04	39.032,86	47,38	43.333,36
transferencias de convenios	1.947.500,00	2.517.195,63	476.427,57	18,92	1.868.028,67	74,21	649.166,96
outras receitas correntes							
multas e juros de mora	1.940.000,00	1.702.422,59	288.632,26	16,95	1.025.105,31	60,21	677.317,28
indenizacoes e restituicoes	573.000,00	1.527.186,58	543.921,28	35,61	1.336.186,42	87,49	191.000,16
receita da divida ativa	2.574.000,00	2.455.620,57	220.773,86	8,99	1.860.605,99	75,76	595.014,58
receitas correntes diversas	942.500,00	1.248.894,26	215.502,35	17,25	851.024,94	68,14	397.869,32
RECEITAS DE CAPITAL							
alienacao de bens							
alienacao de bens moveis	10.000,00	3.333,36	0,00	0,00	0,00	0,00	3.333,36
transferencias de capital							
transferencias de instituicoes privadas	0,00	8.879,80	0,00	0,00	8.879,80	100,00	0,00
transferencias de convenios	0,00	1.513.927,38	195.000,00	12,88	1.513.927,38	100,00	0,00
outras receitas de capital							
outras receitas	0,00	7.085.188,82	-53.396,90	-0,75	7.085.188,82	100,00	0,00
RECEITAS (INTRA-ORÇAMENTARIAS) (II)	14.889.000,00	14.791.540,56	2.543.065,50	17,19	9.828.540,32	66,44	4.963.000,24
SUBTOTAL DAS RECEITAS (III)=(I+II)	206.983.500,00	237.009.685,18	37.132.090,51	15,66	167.149.593,30	70,52	69.860.091,88
OPERACOES DE CREDITO/ REFINANCIAMENTO (IV)	0,00	0,00	0,00	0,00	0,00	0,00	0,00
Operacoes de Credito Internas							
Mobiliaria	0,00	0,00	0,00	0,00	0,00	0,00	0,00
Contratual	0,00	0,00	0,00	0,00	0,00	0,00	0,00
Operacoes de Credito Externas							
Mobiliaria	0,00	0,00	0,00	0,00	0,00	0,00	0,00
Contratual	0,00	0,00	0,00	0,00	0,00	0,00	0,00
SUBTOTAL COM REFINANCIAMENTO (V) = (III + IV)	206.983.500,00	237.009.685,18	37.132.090,51	15,66	167.149.593,30	70,52	69.860.091,88
DEFICIT (VI)							0,00
TOTAL (VII) = (V + VI)	206.983.500,00	237.009.685,18	37.132.090,51	15,66	167.149.593,30	70,52	69.860.091,88
SALDOS DE EXERCICIOS ANTERIORES (utilizados para cred.adicionais)							3.754.390,56
superavit financeiro							3.754.390,56
reabertura de creditos adicionais							0,00

CONAM 1.0-2016

CN-SIFPM	MUNICÍPIO DE LENÇÓIS PAULISTA RELATORIO RESUMIDO DA EXECUCAO ORÇAMENTARIA BALANÇO ORÇAMENTARIO ORÇAMENTOS FISCAL E DA SEGURIDADE SOCIAL							CONAM
Periodo de Referência: JANEIRO a AGOSTO 2016 / BIMESTRE: JULHO-AGOSTO								
RREO - ANEXO 1 (LRF, Art. 52, inciso I, alíneas "a" e "b" do inciso II e paragrafo 1o)								

DESPESAS	DOTACAO INICIAL (d)	DOTACAO ATUALIZADA (e)	DESPESAS EMPENHADAS		SALDO (g)=(e-f)	DESPESAS LIQUIDADAS		SALDO (i)=(e-h)	DESPESAS PAGAS (j)	INSCRITAS EM RESTOS A PAGAR NAO PROCESSADOS (k)
			No Bimestre	Ate o Bimestre (f)		No Bimestre	Ate o Bimestre (h)			
DESPESAS (EXCETO INTRA-ORÇAMENTARIAS) (VIII)	192.094.500,00	205.720.673,50	10.452.446,61	160.709.067,32	45.011.606,18	28.703.863,34	116.665.147,13	89.055.526,37	110.718.462,45	0,00
DESPESAS CORRENTES										
pessoal e encargos sociais	96.992.200,00	97.246.081,61	1.550.050,14	91.594.826,09	5.651.255,52	15.674.975,45	61.370.995,19	35.875.086,42	59.987.195,77	0,00
juros e encargos da divida	220.000,00	69.539,23	0,00	69.523,26	15,97	0,00	69.523,26	15,97	69.523,26	0,00
outras despesas correntes	73.516.300,00	75.276.208,89	7.807.532,56	58.356.910,85	16.919.298,04	11.837.086,46	48.946.193,06	26.330.015,83	44.563.394,86	0,00
DESPESAS DE CAPITAL										
investimentos	2.718.000,00	12.153.260,21	1.094.863,91	7.990.309,88	4.162.950,33	1.191.801,43	3.580.938,38	8.572.321,83	3.400.851,32	0,00
inversoes financeiras	0,00	40.000,00	0,00	40.000,00	0,00	0,00	40.000,00	0,00	40.000,00	0,00
amortizacao da divida	120.000,00	2.657.583,56	0,00	2.657.497,24	86,32	0,00	2.657.497,24	86,32	2.657.497,24	0,00
RESERVA DE CONTINGENCIA OU RESERVA DO RPPS										
reserva de contingencia ou reserva do r	135.000,00	85.000,00	0,00	0,00	85.000,00	0,00	0,00	85.000,00	0,00	0,00
RESERVA DO RPPS										
reserva do rpps	18.393.000,00	18.193.000,00	0,00	0,00	18.193.000,00	0,00	0,00	18.193.000,00	0,00	0,00
DESPESAS (INTRA-ORÇAMENTARIAS) (IX)	14.889.000,00	15.236.681,94	208.354,98	14.049.959,73	1.186.722,21	2.555.669,50	9.411.428,12	5.825.253,82	8.734.054,61	0,00
SUBTOTAL DAS DESPESAS (X)=(VIII + IX)	206.983.500,00	220.957.355,44	10.660.801,59	174.759.027,05	46.198.328,39	31.259.532,84	126.076.575,25	94.880.780,19	119.452.517,06	0,00
AMORTIZACAO DA DIVIDA/ REFINANCIAMENTO (XI)	0,00	0,00	0,00	0,00	0,00	0,00	0,00	0,00	0,00	0,00
Amortizacao da Divida Interna										
Divida Mobiliaria	0,00	0,00	0,00	0,00	0,00	0,00	0,00	0,00	0,00	0,00
Outras Dividas	0,00	0,00	0,00	0,00	0,00	0,00	0,00	0,00	0,00	0,00
Amortizacao da Divida Externa										
Divida Mobiliaria	0,00	0,00	0,00	0,00	0,00	0,00	0,00	0,00	0,00	0,00
Outras Dividas	0,00	0,00	0,00	0,00	0,00	0,00	0,00	0,00	0,00	0,00
SUBTOTAL COM REFINANCIAMENTO (XII)=(X + XI)	206.983.500,00	220.957.355,44	10.660.801,59	174.759.027,05	46.198.328,39	31.259.532,84	126.076.575,25	94.880.780,19	119.452.517,06	0,00
SUPERAVIT (XIII)							41.073.018,05			
TOTAL (XIV) = (XII + XIII)	206.983.500,00	220.957.355,44	10.660.801,59	174.759.027,05	46.198.328,39	31.259.532,84	167.149.593,30	53.807.762,14	119.452.517,06	0,00

RECEITAS INTRA-ORÇAMENTARIAS	PREVISÃO INICIAL (b)	PREVISÃO ATUALIZADA (a)	RECEITAS REALIZADAS				SALDO (a-c)
			No Bimestre (b)	% (b/a)	Ate o Bimestre (c)	% (c/a)	
RECEITAS CORRENTES - INTRA-ORÇAMENTARIAS							
receita de contribuicoes (i)							
contribuicoes sociais (i)	14.668.000,00	14.630.991,98	2.543.065,50	17,38	9.741.658,46	66,58	4.889.333,52
outras receitas correntes (i)							
multas e juros de mora (i)	0,00	86.881,86	0,00	0,00	86.881,86	100,00	0,00
receitas correntes diversas (i)	221.000,00	73.666,72	0,00	0,00	0,00	0,00	73.666,72
TOTAL DAS RECEITAS INTRA-ORÇAMENTARIAS	14.889.000,00	14.791.540,56	2.543.065,50	17,19	9.828.540,32	66,44	4.963.000,24

DESPESAS INTRA-ORÇAMENTARIAS	DOTACAO INICIAL (d)	DOTACAO ATUALIZADA (e)	DESPESAS EMPENHADAS		SALDO (g)=(e-f)	DESPESAS LIQUIDADAS		SALDO (i)=(e-h)	DESPESAS PAGAS (j)	INSCRITAS EM RESTOS A PAGAR NAO PROCESSADOS (k)
			No Bimestre	Ate o Bimestre (f)		No Bimestre	Ate o Bimestre (h)			
DESPESAS CORRENTES										
pessoal e encargos sociais	7.987.000,00	8.033.464,33	123.560,82	7.508.856,63	524.607,70	1.295.597,86	5.185.190,52	2.848.273,81	4.545.875,91	0,00
outras despesas correntes	6.902.000,00	7.203.217,61	84.794,16	6.541.103,10	662.114,51	1.260.071,64	4.226.237,60	2.976.980,01	4.188.178,70	0,00
TOTAL DAS DESPESAS INTRA-ORÇAMENTARIAS	14.889.000,00	15.236.681,94	208.354,98	14.049.959,73	1.186.722,21	2.555.669,50	9.411.428,12	5.825.253,82	8.734.054,61	0,00

FONTE:CN-SIFPM - Sistema Integrado de Financas Publicas Municipais, Unidade responsavel- CONTABILIDADE
Data da emissao 19/SET/2016 e hora de emissao 09:47
Os dados da entidade CAMARA MUNICIPAL foram extraidos do sistema FIORILLI S/C LTDA. - SOFTWARE
Os dados da entidade SERVICO AUTONOMO DE AGUA E ESGOTOS - SAAE foram extraidos do sistema CECAM

IZABEL CRISTINA C. LORENZETTI
PREFEITA MUNICIPAL
CPF-601.401.438-15

JULIO ANTONIO GONCALVES
DIRETOR DE FINANÇAS
CPF-120.036.368-03

LUCINARA BARBOSA
DIRETORA DE EDUCACAO
CPF-145.978.688-28

ADRIANO CARLOS PACCOLA
COORDENADOR DE CONTABILIDADE
CRC-TC 1SP220.456/O-4

WAGNER JOSE RIBEIRO
RESPONSAVEL PELO CONTROLE INTERNO
CPF-334.322.488-06

Publicado no jornal O Eco, no dia 24 de setembro de 2016. Na página B5. Valor da publicação R\$ 724,36.



Prefeitura Municipal de Lençóis Paulista



PREFEITURA MUNICIPAL DE LENÇÓIS PA



Prefeitura Municipal de Lençóis Paulista



CN-SIFPM MUNICIPIO DE LENÇÓIS PAULISTA RELATORIO RESUMIDO DA EXECUCAO ORCAMENTARIA DEMONSTRATIVO DA EXECUCAO DAS DESPESAS POR FUNCAO E SUBFUNCAO ORCAMENTOS FISCAL E DA SEGURIDADE SOCIAL CONAM

Periodo de Referencia: JANEIRO a AGOSTO 2016 / BIMESTRE: JULHO-AGOSTO

RREO - ANEXO 2 (LRF, Art. 52, inciso II, alinea "c")

Em Reais

Main budget table with columns: FUNCAO/SUBFUNCAO, DOTACAO INICIAL, DOTACAO ATUALIZADA, DESPESAS EMPENHADAS (No Bimestre, Ate o Bimestre, % (b/total b)), SALDO (c)=(a-b), DESPESAS LIQUIDADAS (No Bimestre, Ate o Bimestre, % (d/total d)), SALDO (e)=(a-d), INSCRITAS EM RESTOS A PAGAR NAO PROCESSADOS (F)

Summary table of expenses (DESPESAS INTRA-ORCAMENTARIAS) with columns: FUNCAO/SUBFUNCAO, DOTACAO INICIAL, DOTACAO ATUALIZADA, DESPESAS EMPENHADAS, SALDO, DESPESAS LIQUIDADAS, SALDO, INSCRITAS EM RESTOS A PAGAR NAO PROCESSADOS

FONTE: CN-SIFPM - Sistema Integrado de Financas Publicas Municipais, Unidade responsavel- CONTABILIDADE

Data da emissao 19/SET/2016 e hora de emissao 09:48

Os dados da entidade CAMARA MUNICIPAL foram extraidos do sistema FIORILLI S/C LTDA. - SOFTWARE

Os dados da entidade SERVICIO AUTONOMO DE AGUA E ESGOTOS - SAAE foram extraidos do sistema CECAM

IZABEL CRISTINA C. LORENZETTI PREFEITA MUNICIPAL CPF-601.401.438-15 JULIO ANTONIO GONCALVES DIRETOR DE FINANÇAS CPF-120.036.368-03 LUCINARA BARBOSA DIRETORA DE EDUCACAO CPF-145.978.688-28 ADRIANO CARLOS PACCOLA COORDENADOR DE CONTABILIDADE CRC-TC 1SP220.456/O-4 WAGNER JOSE RIBEIRO RESPONSÁVEL PELO CONTROLE INTERNO CPF-334.322.488-06

Publicado no jornal O Eco, no dia 24 de setembro de 2016. Na página B6. Valor da publicação R\$ 740,10.



Prefeitura Municipal de Lençóis Paulista



PREFEITURA MUNICIPAL DE LENÇÓIS PAULISTA AVISODELICITACAO-Concorrência nº009/2016-Processo nº216/2016 Objeto: Concessão de direito real de uso oneroso de lote de terreno com área de 2.982,62 m², localizada na Rua Ernesto Cacciolaro, no Distrito Empresarial "Luiz Trecenti". Tipo: maior oferta - Encerramento: 25 de outubro de 2016 às 10:00 horas - O edital encontra-se disponível no site www.lencoispaulista.sp.gov.br - Informações: Praça das Palmeiras nº 55, Lençóis Paulista, Fone: 14-3269.7022/3269.7088, Fax 14-3263.0040, Lençóis Paulista, 23 de setembro de 2016. JOSÉ DENILSON NOGUEIRA - Diretor de Suprimentos.

PREFEITURA MUNICIPAL DE LENÇÓIS PAULISTA Aviso de Licitação - Pregão nº 151/2016 - Processo nº 215/2016 Objeto: Registro de preços para aquisição de medicamentos (Lote H). Tipo: Menor preço por item - Recebimento das propostas e sessão de lances: 05 de outubro de 2016 às 14:00 horas - O edital encontra-se disponível no site www.lencoispaulista.sp.gov.br - Informações: Praça das Palmeiras nº 55, Lençóis Paulista, Fone: 14-3269.7022/3269.7088, Fax 14-3263.0040, Lençóis Paulista, 23 de setembro de 2016. JOSÉ DENILSON NOGUEIRA - Diretor de Suprimentos.

PREFEITURA MUNICIPAL DE LENÇÓIS PAULISTA Aviso de Licitação - Pregão nº 150/2016 - Processo nº 214/2016 Objeto: Registro de preços para aquisição de caldeirão gás/vapor de inox, para a Cozinha Piloto. Tipo: Menor preço - Recebimento das propostas e sessão de lances: 05 de outubro de 2016 às 10:00 horas - O edital encontra-se disponível no site www.lencoispaulista.sp.gov.br - Informações: Praça das Palmeiras nº 55, Lençóis Paulista, Fone: 14-3269.7022/3269.7088, Fax 14-3263.0040, Lençóis Paulista, 23 de setembro de 2016. JOSÉ DENILSON NOGUEIRA - Diretor de Suprimentos.

Publicado no jornal O Eco, no dia 24 de setembro de 2016. Na página B6. Valor da publicação R\$ 118,10.

Tá na Rede
A semana nas
Redes Sociais

Coluna do

Castelo

FRANCISCO CASTELHANO



Tal Pai Tal Filho

FERNANDO E SEU FILHO GABRIEL



Ah, a noite...

BÁRBARA MARTINS



Destaque Regional

THAIS ANDRIOLI



selfie

BRUNA, SUELI, LETÍCIA E SUELEN, NA YES HOMEM



VANESSA FERNANDES



Férias no RJ

LOYCE POLICASTRO



PAZI!

WELINGTON E SUA FILHA GIOVANNA



BRUNA TOLEDO

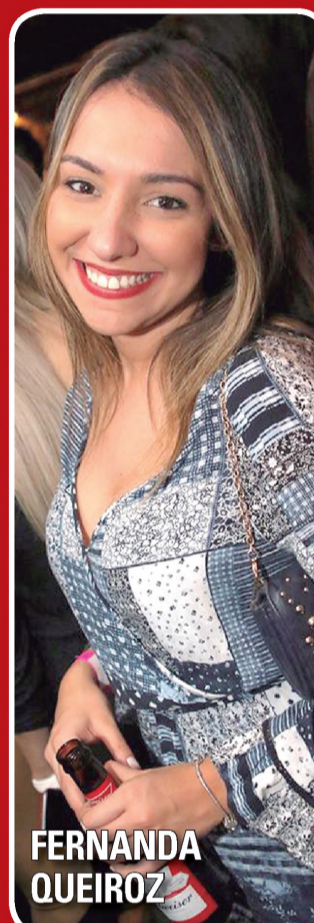

FERNANDA QUEIROZ



Na Lida!

FRANCISCO ARAÚJO E LETÍCIA OLIVEIRA

Trabalhamos com:

- Banho e tosas
- Banhos medicinais
- Tosas de raças e tesoura
- Pintura em animais

PERALTA
PETSHOP

Fone: (14) 3264-5314
Av. 9 de Julho, 900 - Centro / petshopperalta@yahoo.com.br



PAOLA CARVALHO

CHURRASCARIA
Estância Grill

Almoço com rodízio e self-service por kilo
Aceitamos reservas para eventos

Disk MarmiteX: (14) 3263-3177
3263-5304

Rua Geraldo Pereira de Barros, 1054 - Centro - Lençóis Paulista - SP

Exames Laboratoriais e Hormonais

acesse nosso site:
www.hemolablp.com.br

Rua Geraldo P. de Barros, 157
tel.: 14.3263 2324

Hemolab
LABORATÓRIO DE ANÁLISES CLÍNICAS

-Manutenção preventiva e corretiva do sistema de combate a incêndio e centrais de G.L.P.
-Emissão de A.R.T. e laudo de estanquidade

GasHidro (14) 3264.5600

Av. Prof. Jácomo Nicolau Paccola, 261
Lençóis Paulista - SP

Manutenção GLP e Hidrantes

CAMPEÃO
Produtos Agropecuários

Vacinas, Medicamentos - Rações e Acessórios para cães e gatos
Produtos de piscina - Tererê

CAMPEÃO
CLÍNICA VETERINÁRIA

Médicos Veterinários:
Murilo Martins Taghata e Simoni Capelari de Souza

Rua Piedade, 627 - Centro
Lençóis Paulista - SP
Fone: (14) 3264-8317

ventura im90.1 no **WhatsApp**

Adiciona ai! **98129-0142**

altitude



GHIROTTI
corretora de seguros
(14) 3264-8800 • 9 9776-6060
Rua Coronel Joaquim Gabriel, 472
Centro - Lençóis Paulista



Nelson Pupato e Terezinha curtindo a noite



Ángelo Tesser e Ana festejando 33 anos de casados



Equipe nota 10 do Lions Clube de Macatuba sob a batuta de Marli Minetto

ITALIANO

No último sábado, dia 10, o Lions Clube de Macatuba realizou o tradicional jantar italiano regado a muita macarronada deliciosa com música ao vivo. A noite foi de encontro marcado de familiares e amigos. Um sucesso!

FOTO: ARQUIVO PESSOAL

É PIQUE



A sexta-feira foi de festa na família Baccar. O advogado Franciliano Baccar comemorou aniversário ao lado da esposa Cecília, dos filhos, familiares e da legião de amigos, roqueiros ou não, e da equipe de O ECO. Felicidades e muitas alegrias!

FOTO: ARQUIVO PESSOAL

ANIVERSÁRIO



Quem comemorou idade nova ontem, sexta-feira (23) foi o coordenador da Associação Rural de Lençóis Paulista, José de Oliveira Prado, o Prado da Facilpa. Ele recebeu os parabéns de todos os familiares, amigos e da equipe do jornal O ECO. Saúde e sucesso na organização da próxima feira que vai completar 40 anos.

DEMOCRATA

YES HOMEM

Dra Marisa Moretto Zillo Médica Dermatologista com registro de especialista 25667 CRM: 101.130

- Diagnóstico e tratamento de doenças da pele, cabelos e unhas
- Prevenção e tratamento de Câncer de Pele

Tratamentos Estéticos:

- Face: rugas, manchas, flacidez, cicatrizes de acne
- Tratamentos específicos para queda de cabelo
- Estrias e cicatrizes
- Rosácea e vasinhos na face

Convênios: Unimed e outros

Rua Geraldo Pereira de Barros, 398 - Centro - Lençóis Pta - (14) 3263-0466

SANTA CATARINA

é mais amor!

PROMOÇÃO

Maionese Hellmann's Tradicional 500g R\$ 5,99

Na compra de **3 UNIDADES** cada uma sai por **R\$ 3,99**

APROVEITE!

Confira essa e mais ofertas acessando: [/santacatarinasupermercados](https://www.facebook.com/santacatarinasupermercados) santacatarinanet.com.br

Ofertas Válidas 27/09/2016

HÁ 25 ANOS SUA SAÚDE FAZ PARTE DOS NOSSOS PLANOS!

CUIDAR DE VOCÊ. ESSE É O PLANO.

www.unimedlp.coop.br | Facebook: /unimedlp

Unimed Lençóis Paulista

25 ANOS

ANS - nº 32.503-1

Prefeitura Municipal de Lençóis Paulista

CN-SIFPM MUNICIPIO DE LENCOIS PAULISTA CONAM
RELATORIO RESUMIDO DA EXECUCAO ORCAMENTARIA
DEMONSTRATIVO DAS RECEITAS E DESPESAS COM ACOES E SERVICOS PUBLICOS DE SAUDE
ORCAMENTOS FISCAL E DA SEGURIDADE SOCIAL

RREO - Anexo 12 (LC 141/2012,art.35) Período de Referência: JANEIRO a AGOSTO 2016 R\$ 1,00

RECEITAS PARA APURACAO DA APLICACAO EM ACOES E SERVICOS PUBLICOS DE SAUDE	Previsao Inicial	Previsao Atualizada (a)	RECEITAS REALIZADAS	
			Ate o Bimestre (b)	% (b/a) x 100
RECEITAS DE IMPOSTOS LIQUIDA (I)	21.807.000,00	24.289.869,63	17.020.869,15	70,07
Imposto Predial e Territorial Urbano - IPTU	4.754.000,00	6.041.396,85	4.456.730,13	73,76
Imposto sobre Transmissao de Bens Intervivos - ITBI	1.500.000,00	2.349.242,44	1.849.242,44	78,71
Imposto sobre Servicos de Qualquer Natureza - ISS	10.015.000,00	9.854.067,83	6.515.734,47	66,12
Imposto de Renda Retido na Fonte - IRRF	3.690.000,00	4.311.749,65	3.081.749,57	71,47
Imposto Territorial Rural - ITR	0,00	0,00	0,00	0,00
Multas, Juros de Mora e Outros Encargos dos Impostos	120.000,00	64.836,57	31.063,10	47,90
Divida Ativa de Impostos	1.210.000,00	1.109.619,88	706.286,44	63,65
Multas, Juros de Mora e Outros Encargos da Divida Ativa	518.000,00	558.956,41	380.063,00	67,99
RECEITA DE TRANSFERENCIAS CONSTITUCIONAIS E LEGAIS (II)	94.302.000,00	92.379.681,66	60.465.101,69	65,45
Cota-Parte FPM	30.327.000,00	28.655.604,17	18.128.754,96	63,26
Cota-Parte ITR	850.000,00	504.968,09	135.376,72	26,80
Cota-Parte IPVA	9.800.000,00	11.916.278,10	9.178.681,05	77,02
Cota-Parte ICMS	52.652.000,00	50.692.125,90	32.651.490,51	64,41
Cota-Parte IPI-Exportacao	448.000,00	378.019,56	211.191,17	55,86
Compensacoes Financeiras Provenientes de Impostos e Transf. Constitucionais	0,00	0,00	0,00	0,00
Desoneracao ICMS (LC 87/96)	225.000,00	232.685,84	159.607,28	68,59
Outras	0,00	0,00	0,00	0,00
TOTAL DAS RECEITAS PARA APURACAO DA APLICACAO EM ACOES E SERVICOS PUBLICOS DE SAUDE (III) I + II	116.109.000,00	116.669.551,29	77.485.970,84	66,41

RECEITAS ADICIONAIS PARA FINANCIAMENTO DA SAUDE	Previsao Inicial	Previsao Atualizada (c)	RECEITAS REALIZADAS	
			Ate o Bimestre (d)	% (d/c) x 100
TRANSFERENCIA DE RECURSOS DO SISTEMA UNICO DE SAUDE-SUS	10.598.000,00	11.694.064,77	8.161.397,73	69,79
Provenientes da Uniao	10.446.000,00	11.535.270,14	8.053.269,82	69,81
Provenientes dos Estados	0,00	0,00	0,00	0,00
Provenientes de Outros Municipios	0,00	0,00	0,00	0,00
Outras Receitas do SUS	152.000,00	158.794,63	108.127,91	68,09
TRANSFERENCIAS VOLUNTARIAS	361.000,00	463.040,96	342.707,52	74,01
RECEITAS DE OPERACOES DE CREDITO VINCULADAS A SAUDE	0,00	0,00	0,00	0,00
OUTRAS RECEITAS PARA FINANCIAMENTO DA SAUDE	28.500,00	80.369,86	70.869,54	88,17
TOTAL RECEITAS ADICIONAIS PARA FINANCIAMENTO DA SAUDE	10.987.500,00	12.237.475,59	8.574.974,79	70,07

DESPESAS COM SAUDE (Por Grupo de Natureza da Despesa)	Dotacao Inicial	Dotacao Atualizada (e)	DESPESAS EMPENHADAS		DESPESAS LIQUIDADAS		Inscritas em Restos a Pagar nao Processados
			Ate o Bimestre (f)	% (f/e) x 100	Ate o Bimestre (g)	% (g/e) x 100	
DESPESAS CORRENTES	16.120.600,00	16.366.685,32	16.268.475,13	99,39	10.647.756,75	65,05	0,00
Pessoal e Encargos Sociais	0,00	0,00	0,00	0,00	0,00	0,00	0,00
Juros e Encargos da Divida	20.062.500,00	21.009.982,30	18.534.312,58	88,21	15.577.730,68	74,14	0,00
Outras Despesas Correntes	0,00	0,00	0,00	0,00	0,00	0,00	0,00
DESPESAS DE CAPITAL	61.000,00	508.854,46	433.847,07	85,25	135.263,41	26,58	0,00
Investimentos	0,00	0,00	0,00	0,00	0,00	0,00	0,00
Inversoes Financeiras	0,00	0,00	0,00	0,00	0,00	0,00	0,00
Amortizacao da Divida	0,00	0,00	0,00	0,00	0,00	0,00	0,00
TOTAL DAS DESPESAS COM SAUDE (IV)	36.244.100,00	37.885.522,08	35.236.634,78	93,00	26.360.750,84	69,58	0,00

DESPESAS COM SAUDE NAO COMPUTADAS PARA FINS DE APURACAO DO PERCENTUAL MINIMO	Dotacao Inicial	Dotacao Atualizada	DESPESAS EMPENHADAS		DESPESAS LIQUIDADAS		Inscritas em Restos a Pagar nao Processados
			Ate o Bimestre (h)	% (h/IVF)x100	Ate o Bimestre (i)	% (i/IVG)x100	
DESPESAS COM INATIVOS E PENSIONISTAS	*	*	0,00	0,00	0,00	0,00	0,00
DESPESAS COM ASSISTENCIA A SAUDE QUE NAO ATENDE AO PRINCIPIO DE ACESSO UNIVERSAL	*	*	145.910,00	0,41	55.242,06	0,20	0,00
DESPESAS CUSTEADAS COM OUTROS RECURSOS	*	*	0,00	0,00	0,00	0,00	0,00
Recursos de Transf. do Sistema Unico de Saude - SUS	*	*	10.286.356,54	29,19	8.448.437,71	32,04	0,00
Recursos de Operacoes de Credito	*	*	0,00	0,00	0,00	0,00	0,00
Outros Recursos	*	*	0,00	0,00	0,00	0,00	0,00
OUTRAS ACOES E SERVICOS NAO COMPUTADOS	*	*	0,00	0,00	0,00	0,00	0,00
RESTOS A PAGAR NAO PROCESSADOS INSCRITOS INDEVIDAMENTE NO EXERCICIO SEM DISPONIBILIDADE FINANCEIRA	*	*	0,00	0,00	0,00	0,00	0,00
DESPESAS CUSTEADAS COM DISPONIBILIDADE DE CAIXA VINCULADA AOS RESTOS A PAGAR CANCELADOS	*	*	0,00	0,00	0,00	0,00	0,00
DESPESAS CUSTEADAS COM RECURSOS VINCULADOS A PARCELA DO PERCENTUAL MINIMO QUE NAO FOI APLICADA EM ACOES E SERVICOS DE SAUDE EM EXERCICIOS ANTERIORES	*	*	0,00	0,00	0,00	0,00	0,00
TOTAL DAS DESPESAS COM SAUDE NAO COMPUTADAS (V)	*	*	10.432.266,54	29,60	8.503.679,77	32,25	0,00

TOTAL DAS DESPESAS COM ACOES E SERVICOS PUBLICOS DE SAUDE (VI) = (IV - V) 36.244.100,00 37.885.522,08 24.804.368,24 70,39 17.857.071,07 67,74 0,00

PERCENTUAL DE APLICACAO EM ACOES E SERVICOS PUBLICOS DE SAUDE SOBRE A RECEITA DE IMPOSTOS LIQUIDA E TRANSFERENCIAS CONSTITUCIONAIS E LEGAIS (VII%)=(VII/IIIb x 100)
LIMITE CONSTITUCIONAL 15,00 % 23,04

VALOR REFERENTE A DIFERENCA ENTRE O VALOR EXECUTADO E O LIMITE MINIMO CONSTITUCIONAL [VII - (15 X IIIb)/100] 6.234.175,44

EXECUCAO DE RESTOS A PAGAR NAO PROCESSADOS INSCRITOS COM DISPONIBILIDADE DE CAIXA	Inscritos	Cancelados/Prescritos	Pagos	A Pagar	Parcela considerada no Limite
Inscritos em 2015	527.844,70	7.622,65	520.222,05	0,00	0,00
Inscritos em 2014	440,00	440,00	0,00	0,00	0,00
Total	528.284,70	8.062,65	520.222,05	0,00	0,00

RESTOS A PAGAR CANCELADOS OU PRESCRITOS			
CONTROLE DOS RESTOS A PAGAR CANCELADOS OU PRESCRITOS PARA FINS DE APLICACAO DA DISPONIBILIDADE DE CAIXA CONFORME ARTIGO 24, PARAGRAFOS 1o. E 2o.	Saldo Inicial	Despesas custeadas no exerc. de referencia (j)	Saldo Final (Nao Aplicado)

LIMITE NAO CUMPRIDO			
CONTROLE DO VALOR REFERENTE AO PERCENTUAL MINIMO NAO CUMPRIDO EM EXERCICIOS ANTERIORES PARA FINS DE APLICACAO DOS RECURSOS VINCULADOS CONFORME ARTIGOS 25 E 26	Saldo Inicial	Despesas custeadas no exerc. de referencia (k)	Saldo Final (Nao Aplicado)

DESPESAS COM SAUDE (por Subfuncao)	Dotacao Inicial	Dotacao Atualizada	DESPESAS EMPENHADAS		DESPESAS LIQUIDADAS		Inscritas em Restos a Pagar nao Processados
			Ate o Bimestre (l)	% (l/total l) x 100	Ate o Bimestre (m)	% (m/total m) x 100	
Atencao Basica	12.365.600,00	13.268.895,62	12.953.302,27	36,76	8.871.391,74	33,65	0,00
Assistencia Hospitalar e Ambulatorial	19.584.500,00	20.227.159,71	18.433.543,54	52,31	14.705.581,37	55,78	0,00
Suporte Profilattivo e Terapeutico	2.187.500,00	2.237.414,70	1.991.469,47	5,65	1.794.204,41	6,80	0,00
Vigilancia Sanitaria	823.000,00	741.299,76	666.152,53	1,89	343.355,14	1,30	0,00
Vigilancia Epidemiologica	1.283.500,00	1.410.752,29	1.192.166,97	3,38	646.218,18	2,45	0,00
Alimentacao e Nutricao	0,00	0,00	0,00	0,00	0,00	0,00	0,00
Outras Subfuncoes	0,00	0,00	0,00	0,00	0,00	0,00	0,00
TOTAL	36.244.100,00	37.885.522,08	35.236.634,78	100,00	26.360.750,84	100,00	0,00

FONTE: CN-SIFPM - Sistema Integrado de Financas Publicas Municipais, Unidade responsavel- CONTABILIDADE

Data da emissao 19/SET/2016 e hora de emissao 10:02

Os dados da entidade CAMARA MUNICIPAL

foram extraídos do sistema FIORILLI S/C LTDA. - SOFTWARE

Os dados da entidade SERVICIO AUTONOMO DE AGUA E ESGOTOS - SAAE

foram extraídos do sistema CECAM

NOTAS :

(*) Valores nao informados considerando que na Lei Orcamentaria, a discriminacao da despesa, quanto a sua natureza, foi elaborada por categoria economica, grupo de natureza de despesa e modalidade de aplicacao, nos termos do artigo 6o. da Portaria Interministerial STN/SOF No. 163/2001 e alteracoes posteriores.

IZABEL CRISTINA C. LORENZETTI PREFEITA MUNICIPAL CPF-601.401.438-15	JULIO ANTONIO GONCALVES DIRETOR DE FINANÇAS CPF-120.036.368-03	LUCINARA BARBOSA DIRETORA DE EDUCACAO CPF-145.978.688-28	ADRIANO CARLOS PACCOLA COORDENADOR DE CONTABILIDADE CRC-TC 1SP220.456/0-4	WAGNER JOSE RIBEIRO RESPONSÁVEL PELO CONTROLE INTERNO CPF-334.322.488-06
---	--	--	---	--

Prefeitura Municipal de Lençóis Paulista



Prefeitura Municipal de Areiópolis

AVISO DE RETIFICAÇÃO E REPUBLICAÇÃO DE EDITAL

Modalidade Tomada de Preços N.º 05 / 2016 – Processo n.º 1161 / 2016.

Objeto: Contratação de empresa para construção de Quadra Poliesportiva, localizado a Rua Emiliano Augusto Barreto, Bairro Nosso Teto, com fornecimento de material, equipamentos, mão de obra com respectiva ART, sendo que o objeto deverá ser executado de acordo com os projetos e/ou anteprojeto, memoriais descritivos, planilhas de quantitativos e cronograma físico em anexo, que fazem parte integrante do presente Edital, cuja obra é de acordo com o Convênio n.º 814490/2014, assinado entre o Município de Areiópolis e o Ministério dos Esportes.

A TOMADA DE PREÇOS cuja abertura estava prevista para o dia 03 de outubro de 2016, fica remarcada para o dia 13 (treze) de outubro de 2016 (dois mil e dezesseis), às 10:00hs, na sede da Prefeitura Municipal de Areiópolis, localizada na Rua Dr. Pereira de Rezende, 230, Centro, CEP 18.670-000. O Edital retificado, encontra-se disponíveis aos interessados, no endereço acima mencionado. Maiores informações poderão ser obtidas pelo telefone (14) 3846 9800.

Publique-se
Areiópolis, 23 de Setembro
de 2016.

AMARILDO GARCIA
FERNANDES
PREFEITO MUNICIPAL



Serviço Autônomo de Água e Esgotos de Lençóis Paulista

EDITAL DE CONVOCAÇÃO

A Comissão Municipal de Serviço Civil de Lençóis Paulista, CONVOCA, o interessado abaixo relacionado, aprovado no referido concurso público para o preenchimento de uma vaga, no Serviço Autônomo de Água e Esgotos de Lençóis Paulista – S.A.A.E., e informa que o não comparecimento no dia, horário e local estabelecidos pela presente convocação implicará na perda da vaga conforme preceitua a lei.

EDITAL N.º 001/2015
CARGO: AGENTE DA CONSTRUÇÃO E MANUTENÇÃO (ENCANADOR)
LOCAL: SEDE ADMINISTRATIVA DO SAAE
DATA: 26 DE SETEMBRO DE 2016
HORÁRIO: 14:00 HORAS

1 – Larilson Manoel Feijo

Lençóis Paulista, 23 de setembro de 2016.

MARCOS NORABELE
Presidente da Comissão Municipal de Serviço Civil

Publicado no jornal O Eco, no dia 24 de setembro de 2016. Na página C2. Valor da publicação R\$ 43,96.



Serviço Autônomo de Água e Esgotos de Lençóis Paulista

EXTRATO DE ADITIVO Aditivo III do Contrato nº 19/2015 – Processo 25/15 – Modalidade: Tomada de Preços nº 01/2015 – Contratada: L-I-NEDATA SISTEMAS E GEOPROCESSAMENTO LTDA. – Motivo do Aditamento: Prorrogação do prazo de vigência e execução, previsto no instrumento primitivo, pelo período de 90 (noventa) dias – Assinatura: 04/08/16.

Publicado no jornal O Eco, no dia 24 de setembro de 2016. Na página C2. Valor da publicação R\$ 25,45.

CN-SIFFM MUNICIPIO DE LENCOIS PAULISTA CONAM

RELATORIO RESUMIDO DA EXECUCAO ORCAMENTARIA
DEMONSTRATIVO DO RESULTADO PRIMARIO - ESTADOS, DISTRITO FEDERAL E MUNICIPIOS
ORCAMENTOS FISCAL E DA SEGURIDADE SOCIAL

Periodo de Referencia: JANEIRO a AGOSTO 2016 / BIMESTRE: JULHO-AGOSTO

RREO - ANEXO 6 (LRF, art. 53, inciso III) Em reais

RECEITAS PRIMARIAS	PREVISAO ATUALIZADA	RECEITAS REALIZADAS	
		Ate o Bimestre/2016	Ate o Bimestre/2015
RECEITAS PRIMARIAS CORRENTES (I)	201.829.456,54	134.943.240,53	122.872.880,19
RECEITAS TRIBUTARIAS	25.110.823,81	17.783.823,33	15.557.550,93
IPTU	6.041.396,85	4.456.730,13	4.152.464,59
ISS	9.854.067,83	6.515.734,47	6.321.618,10
ITBI	2.349.242,44	1.849.242,44	1.056.331,02
IRRF	4.311.749,65	3.081.749,57	2.258.049,84
Outras Receitas Tributarias	2.554.367,04	1.880.366,72	1.769.087,38
RECEITAS DE CONTRIBUICOES	25.198.602,14	16.680.166,07	13.807.672,61
Receitas Previdenciarias	22.607.866,25	15.134.959,29	12.459.575,43
Outras Receitas de Contribuicoes	2.590.735,89	1.545.206,78	1.348.097,18
RECEITA PATRIMONIAL LIQUIDA	64.806,88	49.140,08	36.202,27
Receita Patrimonial	26.633.706,16	23.647.496,85	12.999.670,88
(-) Aplicacoes Financeiras	26.568.899,28	23.598.356,77	12.963.468,61
TRANSFERENCIAS CORRENTES	127.142.454,20	85.554.953,00	79.541.923,92
Cota-Parte do FPM	22.590.204,17	14.503.004,17	14.651.733,21
Cota-Parte do ICMS	40.161.725,90	26.121.192,54	23.487.787,40
Cota-Parte do IPVA	9.956.278,10	7.342.944,74	7.041.032,96
Convenios	2.517.195,63	1.868.028,67	1.416.999,70
Outras Transferencias Correntes	51.917.050,40	35.719.782,88	32.944.370,65
DEMAIS RECEITAS CORRENTES	24.312.769,51	14.875.158,05	13.929.530,46
Divida Ativa	2.455.620,57	1.860.605,99	1.979.355,23
Diversas Receitas Correntes	21.857.148,94	13.014.552,06	11.950.175,23
RECEITAS DE CAPITAL (II)	8.611.329,36	8.607.996,00	2.268.708,36
Operacoes de Credito (III)	0,00	0,00	0,00
Amortizacao de Emprestimos (IV)	0,00	0,00	0,00
Alienacao de Bens (V)	3.333,36	0,00	109.600,00
Transferencias de Capital	1.522.807,18	1.522.807,18	2.159.108,36
Convenios	1.513.927,38	1.513.927,38	2.100.671,36
Outras Transferencias Capital	8.879,80	8.879,80	58.437,00
Outras Receitas de Capital	7.085.188,82	7.085.188,82	0,00
RECEITAS PRIMARIAS DE CAPITAL (VI)=(II-III-IV-V)	8.607.996,00	8.607.996,00	2.159.108,36
RECEITA PRIMARIA TOTAL (VII)=(I + VI)	210.437.452,54	143.551.236,53	125.031.988,55

DESPESAS PRIMARIAS	DOTACAO ATUALIZADA	DESPESAS EMPENHADAS		DESPESAS LIQUIDADAS		INSCRITAS EM RESTOS A PAGAR NAO PROCESSADOS	
		Ate o Bimestre 2016	Ate o Bimestre 2015	Ate o Bimestre 2016	Ate o Bimestre 2015	Em 2016	Em 2015
DESPESAS CORRENTES (VIII)	187.828.511,67	164.071.219,93	149.344.508,38	119.798.139,63	114.485.213,85		
Pessoal e Encargos Sociais	105.279.545,94	99.103.682,72	90.058.422,89	66.556.185,71	62.573.918,28		
Juros e Encargos da Divida (IX)	69.539,23	69.523,26	107.720,60	69.523,26	107.720,60		
Outras Despesas Correntes	82.479.426,50	64.898.013,95	59.178.364,89	53.172.430,66	51.803.574,97		
DESPESAS PRIMARIAS CORRENTES (X)=(VIII-IX)	187.758.972,44	164.001.696,67	149.236.787,78	119.728.616,37	114.377.493,25		
DESPESAS DE CAPITAL (XI)	14.850.843,77	10.687.807,12	8.707.850,30	6.278.435,62	4.003.639,60		
Investimentos	12.153.260,21	7.990.309,88	8.613.868,21	3.580.938,38	3.909.657,51		
Inversoes Financeiras	40.000,00	40.000,00	10.000,00	40.000,00	10.000,00		
Concessao de Emprestimos (XII)	0,00	0,00	0,00	0,00	0,00		
Aquis.de Titulo de Capital (XIII)	0,00	0,00	0,00	0,00	0,00		
Demais Inversoes Financeiras	40.000,00	40.000,00	10.000,00	40.000,00	10.000,00		
Amortizacao da Divida (XIV)	2.657.583,56	2.657.497,24	83.982,09	2.657.497,24	83.982,09		
DESPESAS PRIMARIAS CAPITAL (XV)=(XI-XII-XIII-XIV)	12.193.260,21	8.030.309,88	8.623.868,21	3.620.938,38	3.919.657,51		
RESERVA DE CONTINGENCIA (XVI)	85.000,00	0,00	0,00	0,00	0,00		
RESERVA DO RPPS (XVII)	18.193.000,00	0,00	0,00	0,00	0,00		
DESPESA PRIMARIA TOTAL (XVIII)=(X+XV+XVI+XVII)	218.230.232,65	172.032.006,55	157.860.655,99	123.349.554,75	118.297.150,76		
RESULTADO PRIMARIO (XIX)=(VII-XVIII)	-7.792.780,11	-28.480.770,02	-32.828.667,44	20.201.681,78	6.734.837,79		
SALDOS DE EXERCICIOS ANTERIORES		3.754.390,56		0,00			

DISCRIMINACAO DA META FISCAL

VALOR

META DE RESULTADO PRIMARIO FIXADA NO ANEXO DE METAS FISCAIS DA LDO P/ O EXERCICIO DE REFERENCIA -14.662.000,00

Notas:

Durante o exercicio, somente as despesas liquidadas sao consideradas executadas. O controle no ultimo bimestre, foi direcionado para a coluna "Despesas Empenhadas", cujo valor devera ser igual a soma dos valores das colunas "Despesas Liquidadas" e "Inscritas em Restos a Pagar Nao Processados". Dessa forma, para maior transparencia, as despesas para fins de controle, estao segregadas em:

- Despesas liquidadas (executadas) sao aquelas em que houve a entrega do material ou servico, nos termos do artigo 63 da Lei 4.320/64;
- Despesas empenhadas mas nao liquidadas, inscritas em Restos a Pagar nao processados, consideradas liquidadas no encerramento do exercicio, por forca do artigo 35, inciso II da Lei 4.320/64.

Notas complementares:

Dos valores das Receitas de Transferencias Correntes, foram deduzidos a parcela destinada a formacao do FUNDEB.

FONTE: CN-SIFFM - Sistema Integrado de Financas Publicas Municipais, Unidade responsavel- CONTABILIDADE

Data da emissao 19/SET/2016 e hora de emissao 09:54

Os dados da entidade CAMARA MUNICIPAL

Os dados da entidade SERVICIO AUTONOMO DE AGUA E ESGOTOS - SAAE

foram extraídos do sistema FIORILLI S/C LTDA. - SOFTWARE

foram extraídos do sistema CECAM

I ZABEL CRISTINA C. LORENZETTI PREFEITA MUNICIPAL CPF-601.401.438-15	J ULIO ANTONIO GONCALVES DIRETOR DE FINANÇAS CPF-120.036.368-03	L UCINARA BARBOSA DIRETORA DE EDUCACAO CPF-145.978.688-28	A DRIANO CARLOS PACCOLA COORDENADOR DE CONTABILIDADE CRC-TC 1SP220.456/0-4	W AGNER JOSE RIBEIRO RESPONSAVEL PELO CONTROLE INTERNO CPF-334.322.488-06
--	---	---	--	---

Publicado no jornal O Eco, no dia 24 de setembro de 2016. Na página C2. Valor da publicação R\$ 509,35.

Prefeitura Municipal de Lençóis Paulista

EDITAL DE CONVOCAÇÃO PARA A PROVA ESCRITA
PROCESSO SELETIVO – EDITAL Nº 006/2016, DE 30 DE AGOSTO DE 2016.

I ZABEL CRISTINA CAMPANARI LORENZETTI, PREFEITA MUNICIPAL DE LENÇÓIS PAULISTA, ESTADO DE SÃO PAULO, NO USO DE SUAS ATRIBUIÇÕES LEGAIS...

RESOLVE:

I – HOMOLOGAR, após verificação de regularidade, as inscrições dos candidatos inscritos para o cargo:

Denominação	Quantidade de inscritos
Enfermeiro	21

II – CONVOCAR os candidatos inscritos para as provas que serão realizadas no dia 9 DE OUTUBRO DE 2016, nos seguintes locais e horários:

Horário de Abertura dos Portões: 8h30min Horário de Fechamento dos Portões: 9h		
Denominação	Local de Prova	Endereço
Enfermeiro	“EMEF ESPERANÇA DE OLIVEIRA”	“EMEF – ESPERANÇA DE OLIVEIRA” Rua Anita Garibaldi, 959 - Centro – Lençóis Paulista – SP.

Os candidatos deverão comparecer no local das provas, com antecedência mínima de 30 (trinta) minutos da data de fechamento dos portões, munidos de caneta azul ou preta, lápis preto e borracha, e documento de identificação com foto, conforme Edital.

Nos horários estabelecidos no Edital, o portão será fechado, não permitindo a entrada de candidatos retardatários.

III – DETERMINAR o prazo de 2 (dois) dias úteis a contar da divulgação oficial para eventuais Recursos sobre o presente Edital, devendo os mesmos ser protocolados na Comissão Municipal de Serviço Civil, sita na Avenida Brasil, 850, Centro, Lençóis Paulista, SP.

REGISTRE-SE, PUBLIQUE-SE E CUMPRE-SE.
Lençóis Paulista/SP, 23 de setembro de 2016.
I ZABEL CRISTINA CAMPANARI LORENZETTI
Prefeita

Publicado no jornal O Eco, no dia 24 de setembro de 2016. Na página C2. Valor da publicação R\$ 119,15.



Serviço Autônomo de Água e Esgotos de Lençóis Paulista

AVISO DE LICITAÇÃO – PREGÃO PRESENCIAL Nº 23/2016 – PROCESSO 52/16

Objeto: Contratação de empresa para execução de serviços referentes a regularização de outorga de poços – Tipo: Menor Preço Global – Recebimento das propostas e sessão de lances: 07 de outubro de 2016 às 9:30 horas. O Edital encontra-se disponível no site www.saalp.sp.gov.br. Informações: Rua XV de novembro nº 1.111, Lençóis Paulista, Fone (14) 3269-7700. Lençóis Paulista, 23 de setembro de 2016. Evandro Alberto Dalbem – Diretor.

AVISO DE CREDENCIAMENTO

Processo de Credenciamento nº 001/2016 - O SAAE de Lençóis Paulista torna público que se encontra aberto procedimento para credenciamento de CAIXA DE PROTEÇÃO DE HIDRÔMETRO, tendo por finalidade a padronização da ligação de água do SAAE, a fim de que os usuários adquiram no comércio apenas as marcas/modelos devidamente credenciados na autarquia. Poderão participar quaisquer empresas que fabriquem ou comercializem produtos cujas especificações atendam o definido no edital e anexos. Recebimento das propostas de credenciamento: 10 de outubro de 2016 às 14:00 horas - O Edital de credenciamento encontra-se disponível no site www.saalp.sp.gov.br. Informações: Rua XV de novembro nº 1.111, Lençóis Paulista, Fone (14) 3269-7700. Lençóis Paulista, 23 de setembro de 2016. Evandro Alberto Dalbem – Diretor.

Publicado no jornal O Eco, no dia 24 de setembro de 2016. Na página C2. Valor da publicação R\$ 57,50.

Prefeitura Municipal de Macatuba

PREFEITURA M. DE MACATUBA - SETOR DE LICITAÇÕES - AVISO DE LICITAÇÃO - PREGÃO PRESENCIAL 53-2016. PROC. 166-2016. OBJETO: Registro de preço visando futuras aquisições de Oxigênio Medicinal, destinado ao atendimento de pacientes portadores de doenças pulmonares atendidos pela rede pública de Saúde, e ao reabastecimento dos cilindros das ambulâncias do município, pelo período de 12 meses. Entrega parcelada conforme necessidade. ENTREGA E ABERTURA DOS ENVELOPES: 10.10.2016 às 08h30min. O edital, poderá ser lido e obtido no Setor de Licitações, Rua 9 de Julho, 15-20, Centro, Macatuba, das 08:00 às 16:30, nos dias úteis, ou pelo site www.macatuba.sp.gov.br. Quaisquer informações poderão ser obtidas no endereço acima ou pelo telefone (14) 3298-9846. Macatuba, 21 de setembro de 2016. TARCÍSIO MATEUS ABEL - Prefeito Municipal.

Publicado no jornal O Eco, no dia 24 de setembro de 2016. Na página C2. Valor da publicação R\$ 25,45.

Prefeitura Municipal de Lençóis Paulista

MUNICIPIO DE LENCOIS PAULISTA							
Relatorio Resumido da Execucao Orcamentaria							
Demonstrativo da Receita Corrente Liquida							
Orcamentos Fiscal e Da Seguridade Social							
Periodo de Referencia: SETEMBRO/2015 A AGOSTO/2016							
CONAM							
RREO - ANEXO 3 (LRF, Art.53, inciso I)							
R\$ 1,00							
ESPECIFICACAO	EVOLUCAO DA RECEITA REALIZADA NOS ULTIMOS 12 MESES						
	SET/15	OUT/15	NOV/15	DEZ/15	JAN/16	FEV/16	MAR/16
RECEITAS CORRENTES (I)							
Receita Tributaria							
IPTU	77.914,19	85.833,08	89.277,27	116.136,60	9.180,14	0,00	170.705,03
ISS	718.238,68	951.284,54	820.175,51	787.604,93	806.329,74	694.815,33	719.810,05
ITBI	126.066,57	75.204,94	198.461,47	244.772,40	112.520,92	154.326,86	348.193,96
IRRF	341.074,77	557.271,01	111.288,93	660.240,99	581.075,82	108.636,77	554.909,08
Outras Receitas Tributarias	53.464,62	60.892,65	82.640,47	78.478,11	16.481,40	13.274,84	88.324,59
Receita de Contribuicoes	1.089.151,38	742.976,60	759.645,98	864.762,65	1.213.526,04	740.126,99	768.368,33
Receita Patrimonial	1.188.441,17	3.813.533,93	1.872.495,63	3.353.130,25	4.398.680,58	2.770.083,89	2.343.736,32
Receita de Servicos	1.202.584,87	1.229.201,17	1.241.845,31	1.417.545,75	792.346,64	1.229.477,33	1.181.875,84
Transferencias Correntes							
Cota-Parte do FPM	1.671.748,97	1.902.727,40	2.148.328,60	2.470.331,36	2.347.003,88	2.938.109,55	1.784.662,41
Cota-Parte do ICMS	4.129.446,33	3.654.149,91	3.128.738,59	4.957.445,05	4.113.440,70	3.027.388,71	5.099.173,13
Cota-Parte do IPVA	318.651,32	254.852,58	258.024,40	490.114,96	4.333.383,87	1.754.250,22	1.476.468,08
Cota-Parte do ITR	59.123,43	827.685,56	48.440,37	29.337,79	21.669,96	9.158,09	10.337,76
Transferencias da LC 87/1996	18.375,91	18.375,91	18.375,91	18.375,91	19.950,91	19.950,91	19.950,91
Transferencias da LC 61/1989	33.455,10	32.181,86	30.351,29	29.349,47	34.320,68	28.306,19	27.080,56
Transferencias do FUNDEB	2.484.485,07	2.223.903,46	1.948.745,72	3.044.741,75	3.540.321,65	2.316.157,86	3.384.658,76
Outras Transferencias Correntes	1.537.884,17	1.592.653,92	1.713.936,50	2.708.449,81	2.031.592,70	1.784.068,94	1.804.271,12
Outras Receitas Correntes	2.560.587,96	363.207,19	477.822,27	909.058,39	1.184.286,65	746.338,44	545.123,58
DEDUCOES (II)							
Contribuicao para o Plano de Previdencia do Servidor	589.447,79	595.091,82	602.827,55	709.677,39	1.059.318,96	586.217,44	599.198,90
Compensacao Financeira entre Regimes de Previdencia	0,00	0,00	0,00	0,00	473.715,08	49.561,67	49.561,67
Deducao de Receita para Formacao do FUNDEB	1.246.160,17	1.337.994,60	1.126.451,79	1.598.990,86	2.173.953,99	1.555.432,66	1.683.534,54
RECEITA CORRENTE LIQUIDA (III) = (I - II)	15.775.086,55	16.452.849,29	13.219.314,88	19.871.207,92	21.849.124,25	16.143.259,15	17.995.354,40

ESPECIFICACAO	EVOLUCAO DA RECEITA REALIZADA NOS ULTIMOS 12 MESES						TOTAL (ULTIMOS 12 MESES)	PREVISAO ATUALIZADA 2016
	ABR/16	MAI/16	JUN/16	JUL/16	AGO/16			
RECEITAS CORRENTES (I)								
Receita Tributaria								
IPTU	2.229.400,36	955.552,21	898.139,68	100.865,73	92.886,98	4.825.891,27	6.041.396,85	
ISS	929.062,55	823.898,58	852.351,31	847.789,29	841.677,62	9.793.038,13	9.854.067,83	
ITBI	224.070,11	141.919,09	460.966,42	217.019,65	190.225,43	2.493.747,82	2.349.242,44	
IRRF	366.217,93	368.028,09	380.473,21	359.227,20	363.181,47	4.751.625,27	4.311.749,65	
Outras Receitas Tributarias	962.381,28	356.140,44	327.719,99	55.827,18	60.217,00	2.155.842,57	2.554.367,04	
Receita de Contribuicoes	936.214,25	838.375,56	845.660,20	799.640,48	796.595,76	10.395.044,22	10.567.610,16	
Receita Patrimonial	3.186.731,57	2.443.414,93	2.591.894,87	2.825.013,12	3.087.941,57	33.875.097,83	26.633.706,16	
Receita de Servicos	1.230.685,86	1.343.206,29	1.368.301,34	1.216.327,58	1.353.132,65	14.806.530,63	17.218.096,93	
Transferencias Correntes								
Cota-Parte do FPM	2.121.580,31	2.821.189,73	2.330.759,76	1.689.828,16	2.095.621,16	26.321.891,29	28.655.604,17	
Cota-Parte do ICMS	3.744.755,58	4.622.305,07	3.499.056,60	3.995.900,03	4.549.470,69	48.521.270,39	50.692.125,90	
Cota-Parte do IPVA	293.085,43	308.206,48	359.044,54	287.060,08	367.182,35	10.500.324,31	11.916.278,10	
Cota-Parte do ITR	3.442,64	3.024,44	2.099,86	85.432,37	211,60	1.099.963,87	504.968,09	
Transferencias da LC 87/1996	19.950,91	19.950,91	19.950,91	19.950,91	19.950,91	233.110,92	232.685,84	
Transferencias da LC 61/1989	25.682,27	31.975,02	19.190,90	23.979,52	20.656,03	336.528,89	378.019,56	
Transferencias do FUNDEB	2.301.181,67	2.824.106,83	2.169.111,48	2.352.726,63	2.566.260,83	31.156.401,71	31.287.859,07	
Outras Transferencias Correntes	1.607.060,30	1.987.807,96	1.985.703,72	2.569.410,12	1.958.430,77	23.281.270,03	22.335.313,47	
Outras Receitas Correntes	476.963,36	455.037,76	396.343,12	410.168,79	858.660,96	9.383.598,47	6.934.124,00	
DEDUCOES (II)								
Contribuicao para o Plano de Previdencia do Servidor	625.895,41	630.252,55	635.185,80	628.936,24	628.295,53	7.890.345,38	7.976.874,27	
Compensacao Financeira entre Regimes de Previdencia	49.561,67	49.561,67	49.561,67	49.561,67	434.350,16	1.205.435,26	1.372.101,98	
Deducao de Receita para Formacao do FUNDEB	1.241.699,38	1.561.330,28	1.246.020,47	1.220.430,19	1.410.618,52	17.402.617,45	18.860.400,00	
RECEITA CORRENTE LIQUIDA (III) = (I - II)	18.741.309,92	18.102.994,89	16.575.999,97	15.957.238,74	16.749.039,57	207.432.779,53	204.257.839,01	

FONTE:CN-SIFPM - Sistema Integrado de Financas Publicas Municipais, Unidade responsavel- CONTABILIDADE

Data da emissao 19/SET/2016 e hora de emissao 09:52

Os dados da entidade CAMARA MUNICIPAL

foram extraidos do sistema FIORILLI S/C LTDA. - SOFTWARE

Os dados da entidade SERVICO AUTONOMO DE AGUA E ESGOTOS - SAAE

foram extraidos do sistema CECAM

Nota: Após a Reforma Previdenciária, consignada na Emenda Constitucional No. 40, de 29 de maio de 2003, as receitas e despesas da previdência foram separadas das demais receitas e despesas da seguridade social (assistência social e saúde). Dessa forma, quando na LRF, editada anteriormente a EC 40, são citadas a previdência e assistência social, deve-se entender apenas previdência, a luz das normas constitucionais.

IZABEL CRISTINA C. LORENZETTI
PREFEITA MUNICIPAL
CPF-601.401.438-15JULIO ANTONIO GONCALVES
DIRETOR DE FINANÇAS
CPF-120.036.368-03LUCINARA BARBOSA
DIRETORA DE EDUCACAO
CPF-145.978.688-28ADRIANO CARLOS PACCOLA
COORDENADOR DE CONTABILIDADE
CRC-TC 1SP220.456/O-4WAGNER JOSE RIBEIRO
RESPONSAVEL PELO CONTROLE INTERNO
CPF-334.322.488-06

Publicado no jornal O Eco, no dia 24 de setembro de 2016. Na página C3. Valor da publicação R\$ 480,27.

Prefeitura Municipal de Lençóis Paulista

MUNICIPIO DE LENCOIS PAULISTA					
RELATORIO DE GESTAO FISCAL					
DEMONSTRATIVO DAS GARANTIAS E CONTRAGARANTIAS DE VALORES					
ORÇAMENTOS FISCAL E DA SEGURIDADE SOCIAL					
Periodo de Referencia: JANEIRO a AGOSTO/2016 - 2o. QUADRIMESTRE					
RGF - ANEXO 3 (LRF, art. 55, inciso I, alinea "c" e art. 40, par. 1o)					
R\$ 1,00					
GARANTIAS CONCEDIDAS	SALDO DO EXERCICIO ANTERIOR	SALDOS DO EXERCICIO DE 2016			
		Ate o 1o. Quadrimestre	Ate o 2o. Quadrimestre	Ate o 3o. Quadrimestre	
EXTERNAS (I)					
Aval ou fianca em operacoes de credito					
Outras garantias nos Termos da LRF (1)					
INTERNAS (II)					
Aval ou fianca em operacoes de credito					
Outras garantias nos Termos da LRF (1)					
TOTAL GARANTIAS CONCEDIDAS (III) = (I + II)	0,00	0,00	0,00	0,00	0,00
RECEITA CORRENTE LIQUIDA - RCL (IV)	187.922.206,75	196.462.764,22	207.432.779,53		
% DO TOTAL DAS GARANTIAS SOBRE A RCL	0,00	0,00	0,00		
LIMITE DEFINIDO POR RESOLUCAO DO SENADO FEDERAL 22,00 %	41.342.885,48	43.221.808,12	45.635.211,49		
LIMITE DE ALERTA (inciso III do par.1o. do art.59 da LRF) 19,80 %	37.208.596,93	38.899.627,31	41.071.690,34		
CONTRAGARANTIAS RECEBIDAS					
CONTRAGARANTIAS RECEBIDAS	SALDO DO EXERCICIO ANTERIOR	SALDOS DO EXERCICIO DE 2016			
		Ate o 1o. Quadrimestre	Ate o 2o. Quadrimestre	Ate o 3o. Quadrimestre	
EXTERNAS (V)					
Aval ou fianca em operacoes de credito					
Outras garantias nos Termos da LRF (1)					
INTERNAS (VI)					
Aval ou fianca em operacoes de credito					
Outras garantias nos Termos da LRF (1)					
TOTAL CONTRAGARANTIAS RECEBIDAS (VII) = (V + VI)	0,00	0,00	0,00	0,00	0,00
MEDIDAS CORRETIVAS :					

FONTE:CN-SIFPM - Sistema Integrado de Financas Publicas Municipais, Unidade responsavel- CONTABILIDADE

Data da emissao 19/SET/2016 e hora de emissao 10:15

Os dados da entidade CAMARA MUNICIPAL

foram extraidos do sistema FIORILLI S/C LTDA. - SOFTWARE

Os dados da entidade SERVICO AUTONOMO DE AGUA E ESGOTOS - SAAE

foram extraidos do sistema CECAM

Nota:
(1) Inclui garantias concedidas por meio de Fundos.IZABEL CRISTINA C. LORENZETTI
PREFEITA MUNICIPAL
CPF-601.401.438-15JULIO ANTONIO GONCALVES
DIRETOR DE FINANÇAS
CPF-120.036.368-03LUCINARA BARBOSA
DIRETORA DE EDUCACAO
CPF-145.978.688-28ADRIANO CARLOS PACCOLA
COORDENADOR DE CONTABILIDADE
CRC-TC 1SP220.456/O-4WAGNER JOSE RIBEIRO
RESPONSAVEL PELO CONTROLE INTERNO
CPF-334.322.488-06

Publicado no jornal O Eco, no dia 24 de setembro de 2016. Na página C3. Valor da publicação R\$ 313,44.

Prefeitura Municipal de Lençóis Paulista

EDITAL DE CONVOCAÇÃO

A Comissão Municipal de Serviço Civil de Lençóis Paulista, Convoca, o(s) interessado(s) abaixo relacionado(s) aprovado(s) no Concurso Público abaixo identificado para o preenchimento de 1 (uma) vaga, na Prefeitura Municipal de Lençóis Paulista e informa que o não comparecimento no dia, horário e local estabelecidos pela presente convocação implicará na perda de vaga conforme precuita a lei.

Edital n.º: 02/2015
Cargo: Agente Administrativo
Local: Comissão Municipal de Serviço Civil, sita na Avenida Brasil, 850 - centro - Lençóis Paulista, SP.
Data: 26 de setembro de 2016
Horário: 15h

01 - Ilben Rafael Nelli

Lençóis Paulista, 22 de setembro de 2016.

Marcos Norabele
Presidente Comissão Municipal de Serviço Civil

Publicado no jornal O Eco, no dia 24 de setembro de 2016. Na página C3. Valor da publicação R\$ 41,65.





Prefeitura Municipal de Lençóis Paulista



CN-SIFPM MUNICIPIO DE LENCOIS PAULISTA CONAM

RELATORIO RESUMIDO DA EXECUCAO ORCAMENTARIA
DEMONSTRATIVO DAS RECEITAS E DESPESAS PREVIDENCIARIAS DO REGIME PROPRIO DE PREVIDENCIA DOS SERVIDORES
ORCAMENTO DA SEGURIDADE SOCIAL

Periodo de Referencia: JANEIRO a AGOSTO 2016 / BIMESTRE: JULHO-AGOSTO

RREO - Anexo 4 (LRF, Art. 53, inciso II)

Em Reais

RECEITAS	PREVISAO INICIAL	PREVISAO ATUALIZADA	RECEITAS REALIZADAS	
			Ate o Bimestre/ 2016	Ate o Bimestre/ 2015
RECEITAS PREVIDENCIARIAS - RPPS (EXCETO INTRA-ORCAMENTARIAS) (I)	19.102.000,00	34.337.927,91	27.970.687,27	16.162.438,98
RECEITAS CORRENTES	19.102.000,00	34.337.927,91	27.970.687,27	16.162.438,98
Receita de Contribuicoes dos Segurados	7.751.000,00	7.976.874,27	5.393.300,83	4.549.527,29
Pessoal Civil	7.744.000,00	7.969.875,55	5.388.542,11	4.545.718,19
Ativo	7.468.000,00	7.704.211,17	5.214.877,81	4.410.316,22
Inativo	226.000,00	214.258,91	138.925,55	109.229,15
Pensionista	50.000,00	51.405,47	34.738,75	26.172,82
Outras Receitas de Contribuicoes	7.000,00	6.998,72	4.758,72	3.809,10
Receita Patrimonial	10.850.000,00	24.988.401,65	21.371.734,53	11.227.591,46
Receitas de Valores Mobiliarios	10.850.000,00	24.988.401,65	21.371.734,53	11.227.591,46
Outras Receitas Correntes	501.000,00	1.372.651,99	1.205.651,91	385.320,23
Compensacao Previdenciaria do RGPS para o RPPS	500.000,00	1.372.101,98	1.205.435,26	372.666,43
Demais Receitas Correntes	1.000,00	550,01	216,65	12.653,80
RECEITAS DE CAPITAL				
RECEITAS PREVIDENCIARIAS - RPPS (INTRA-ORCAMENTARIAS) (II)	14.668.000,00	14.717.873,84	9.828.540,32	7.911.588,28
TOTAL DAS RECEITAS PREVIDENCIARIAS-RPPS (III)=(I+II)	33.770.000,00	49.055.801,75	37.799.227,59	24.074.027,26

DESPESAS	DOTACAO INICIAL	DOTACAO ATUALIZADA	DESPESAS EMPENHADAS		DESPESAS LIQUIDADAS		INSCRITAS EM RESTOS A PAGAR NAO PROCESSADOS	
			Ate o Bimestre/ 2016	Ate o Bimestre/ 2015	Ate o Bimestre/ 2016	Ate o Bimestre/ 2015	Em 2016	Em 2015
DESPESAS PREVIDENCIARIAS - RPPS (EXCETO INTRA-ORCAMENTARIAS) (IV)	17.189.000,00	17.389.000,00	16.302.360,58	13.099.683,13	9.923.606,43	7.847.164,15		
ADMINISTRACAO	17.189.000,00	17.389.000,00	779.628,20	559.683,13	641.633,41	431.557,92		
Despesas Correntes	17.084.000,00	17.234.000,00	656.232,20	559.048,13	520.133,41	430.922,92		
Despesas de Capital	105.000,00	155.000,00	123.396,00	635,00	121.500,00	635,00		
PREVIDENCIA								
Pessoal Civil			15.522.732,38	12.540.000,00	9.281.973,02	7.415.606,23		
Aposentadorias			15.522.732,38	12.540.000,00	9.281.973,02	7.415.606,23		
Pensoes			12.821.000,00	10.460.000,00	7.657.107,63	6.135.355,21		
Outros Beneficios Previdenciarios			2.701.400,00	2.080.000,00	1.624.644,69	1.280.251,02		
DESPESAS PREVIDENCIARIAS - RPPS (INTRA-ORCAMENTARIAS) (V)	38.000,00	38.000,00	32.858,35	25.163,15	23.854,81	19.459,17		
TOTAL DAS DESPESAS PREVIDENCIARIAS-RPPS (VI)=(IV+V)	17.227.000,00	17.427.000,00	16.335.218,93	13.124.846,28	9.947.461,24	7.866.623,32		
RESULTADO PREVIDENCIARIO - RPPS (VII)=(III-VI)	16.543.000,00	31.628.801,75	21.464.008,66	10.949.180,98	27.851.766,35	16.207.403,94		

APORTES DE RECURSOS PARA O REGIME PROPRIO DE PREVIDENCIA DO SERVIDOR								APORTES REALIZADOS	
TOTAL DOS APORTES PARA O RPPS									
Plano Financeiro								1.247.146,69	0,00
Recursos para Cobertura de Insuficiencias Financeiras									
Recursos para Formacao de Reserva									
Outros Aportes para o RPPS									
Plano Previdenciario								1.247.146,69	
Recursos para Cobertura de Deficit Financeiro									
Recursos para Cobertura de Deficit Actuarial									
Outros Aportes para o RPPS								1.247.146,69	

RESERVA ORCAMENTARIA DO RPPS	PREVISAO ORCAMENTARIA							
Valor	18.393.000,00							

BENS E DIREITOS DO RPPS	PERIODO DE REFERENCIA			
	2016		2015	
	2016	2015	2016	2015
Caixa		0,00		0,00
Bancos Conta Movimento		1.288.786,19		1.075.888,06
Investimentos		240.558.143,68		210.304.959,56
Outros Bens e Direitos		1.877.730,69		2.667.462,63

RECEITAS INTRA-ORCAMENTARIAS - RPPS	PREVISAO INICIAL	PREVISAO ATUALIZADA	RECEITAS REALIZADAS	
			Ate o Bimestre/ 2016	Ate o Bimestre/ 2015
RECEITAS CORRENTES (VIII)	14.668.000,00	14.717.873,84	9.828.540,32	7.911.588,28
Receita de Contribuicoes	14.668.000,00	14.630.991,98	9.741.658,46	7.910.048,14
Patronal	14.668.000,00	14.630.991,98	9.741.658,46	7.910.048,14
Pessoal Civil	14.668.000,00	14.630.991,98	9.741.658,46	7.910.048,14
Ativo	14.668.000,00	14.630.991,98	9.741.658,46	7.910.048,14
Outras Receitas Correntes		86.881,86	86.881,86	1.540,14
RECEITAS DE CAPITAL (IX)				
TOTAL DAS RECEITAS PREVIDENCIARIAS INTRA-ORCAMENTARIAS (X)=(VIII+IX)	14.668.000,00	14.717.873,84	9.828.540,32	7.911.588,28

DESPESAS INTRA-ORCAMENTARIAS - RPPS	DOTACAO INICIAL	DOTACAO ATUALIZADA	DESPESAS EMPENHADAS		DESPESAS LIQUIDADAS		INSCRITAS EM RESTOS A PAGAR NAO PROCESSADOS	
			Ate o Bimestre/ 2016	Ate o Bimestre/ 2015	Ate o Bimestre/ 2016	Ate o Bimestre/ 2015	Em 2016	Em 2015
ADMINISTRACAO (XI)	38.000,00	38.000,00	32.858,35	25.163,15	23.854,81	19.459,17		
Despesas Correntes	38.000,00	38.000,00	32.858,35	25.163,15	23.854,81	19.459,17		
TOTAL DAS DESPESAS PREVIDENCIARIAS INTRA-ORCAMENTARIAS (XII)=(XI)	38.000,00	38.000,00	32.858,35	25.163,15	23.854,81	19.459,17		

FONTE: CN-SIFPM - Sistema Integrado de Financas Publicas Municipais, Unidade responsavel- CONTABILIDADE

Data da emissao 19/SET/2016 e hora de emissao 09:54

Os dados da entidade CAMARA MUNICIPAL

foram extraidos do sistema FLORILLI S/C LTDA. - SOFTWARE

Os dados da entidade SERVICO AUTONOMO DE AGUA E ESGOTOS - SAAE

foram extraidos do sistema CECAM

Notas:

Durante o exercicio, somente as despesas liquidadas sao consideradas executadas. O controle no ultimo bimestre, foi direcionado para a coluna "Despesas Empenhadas", cujo valor devera ser igual a soma dos valores das colunas "Despesas Liquidadas" e "Inscritas em Restos a Pagar Nao Processados". Dessa forma, para maior transparencia, as despesas para fins de controle, estao segregadas em:

a) Despesas liquidadas(executadas) sao aquelas em que houve a entrega do material ou servico, nos termos do artigo 63 da Lei 4.320/64;

b) Despesas empenhadas mas nao liquidadas, inscritas em Restos a Pagar nao processados, consideradas liquidadas no encerramento do exercicio, por força do artigo 35, inciso II da Lei 4.320/64.

IZABEL CRISTINA C. LORENZETTI	JULIO ANTONIO GONCALVES	LUCINARA BARBOSA	ADRIANO CARLOS PACCOLA	WAGNER JOSE RIBEIRO
PREFEITA MUNICIPAL	DIRETOR DE FINANÇAS	DIRETORA DE EDUCACAO	COORDENADOR DE CONTABILIDADE	RESPONSÁVEL PELO CONTROLE INTERNO
CPF-601.401.438-15	CPF-120.036.368-03	CPF-145.978.688-28	CRC-TC 1SP220.456/0-4	CPF-334.322.488-06

Publicado no jornal O Eco, no dia 24 de setembro de 2016. Na página C4. Valor da publicação R\$ 582,62.



Prefeitura Municipal de Lençóis Paulista



CN-SIFPM MUNICIPIO DE LENCOIS PAULISTA CONAM

Relatorio Resumido da Execucao Orcamentaria
Demonstrativo dos Restos a Pagar por Poder e Orgao
Orcamento Fiscal e da Seguridade Social

Periodo de Referencia: JANEIRO a AGOSTO 2016 / BIMESTRE: JULHO-AGOSTO

RREO - Anexo 7 (LRF, art. 53, inciso V)

R\$ 1,00

PODER / ORGAO	Restos a Pagar Processados e nao Processados Liquidados em Exercicios Anteriores						Restos a Pagar Nao Processados					
	Inscritos			Pagos			Inscritos			Pagos		
	Em Exercicios Anteriores	Em 31 de dezembro/ 2015	Cancelados	Saldo (a)	Em Exercicios Anteriores	Em 31 de dezembro/ 2015	Liquidados	Cancelados	Saldo (b)	Saldo Total (a+b)		
	EXECUTIVO											
ADMINISTRACAO DIRETA												
PREFEITURA MUNICIPAL												
GABINETE DA PREFEITA	0,00	54.495,48	54.495,48	0,00	0,00	6,50	130.573,22	127.738,51	127.738,51	2.841,21	0,00	0,00
DIRETORIA ADMINISTRATIVA	0,00	140.832,47	140.832,47	0,00	0,00	0,00	6.242,08	5.118,11	5.118,11	1.123,97	0,00	0,00
DIRETORIA DE FINANÇAS	0,00	142.828,13	142.828,13	0,00	0,00	0,00	5.186,37	5.090,32	4.908,62	96,05	181,70	181,70
DIRETORIA DE EDUCACAO	0,00	3.397.124,95	3.395.124,95	2.000,00	0,00	0,00	807.073,53	804.049,40	803.649,40	3.024,13	400,00	400,00
DIRETORIA DE ASSISTENCIA E PROMOCAO	0,00	329.700,57	322.950,57	6.750,00	0,00	167.981,91	253.577,33	231.388,43	231.107,04	175.816,12	14.636,08	14.636,08
DIRETORIA DE OBRAS E INFRAESTRUTUR	0,00	625.745,32	625.745,32	0,00	0,00	1.484,87	412.307,03	375.827,51	375.827,51	20.741,05	17.223,34	17.223,34
DIRETORIA DE PLANEJAMENTO E URBANI	0,00	42.862,38	42.862,38	0,00	0,00	0,00	665,00	665,00	665,00	0,00	0,00	0,00
DIRETORIA DE AGRICULTURA E MEIO AM	0,00	443.364,81	443.364,81	0,00	0,00	5.808,84	90.012,30	76.213,52	76.213,52	19.607,62	0,00	0,00
DIRETORIA DE ESPORTES	0,00	144.407,30	144.407,30	0,00	0,00	267.843,06	6.487,84	24.340,81	24.340,81	3.613,02	246.377,07	246.377,07
DIRETORIA DE CULTURA	0,00	167.618,45	167.618,45	0,00	0,00	0,00	88.181,73	78.789,45	78.789,45	9.392,28	0,00	0,00
DIRETORIA JURIDICA	0,00	82.742,33	82.742,33	0,00	0,00	0,00	1.207,76	940,80	940,80	266,96	0,00	0,00
DIRETORIA DE SAUDE	0,00	1.609.468,82	1.609.468,82	0,00	0,00	16.560,12	648.805,90	656.649,93	656.649,93	8.716,09	0,00	0,00
DIRETORIA DE RECURSOS HUMANOS	0,00	362.925,27	362.925,27	0,00	0,00	0,00	38.354,51	26.420,02	26.420,02	11.934,49	0,00	0,00
DIRETORIA DESENV.GERACAO EMPREGO E	0,00	79.772,26	79.772,26	0,00	0,00	850,00	33.005,81	16.017,99	16.017,99	6.932,94	10.904,88	10.904,88
ENCARGOS GERAIS DO MUNICIPIO	0,00	304.332,29	304.332,29	0,00	0,00	0,00	51.997,73	40.105,51	40.105,51	11.892,22	0,00	0,00
DIRETORIA DE TECNOLOGIA DA INFORMA	0,00	100.265,95	100.265,95	0,00	0,00	0,00	938,99	137,90	137,90	801,09	0,00	0,00
DIRETORIA DE SUPRIMENTOS	0,00	39.491,98	39.491,98	0,00	0,00	0,00	3.843,50	3.843,50	3.843,50	0,00	0,00	0,00
TOTAL DA PREFEITURA	0,00	8.067.978,76	8.059.228,76	8.750,00	0,00	460.535,30	2.578.460,63	2.473.336,71	2.472.473,62	276.799,24	289.723,07	289.723,07
ADMINISTRACAO INDIRETA												
CENTRO MUNICIPAL DE FORMACAO PROFISS	0,00	0,00	0,00	0,00	0,00	0,00	30.945,70	30.856,65	28.552,40	92,05	2.301,25	2.301,25
SERVICO AUTONOMO DE AGUA E ESGOTOS -	0,00	742.132,23	742.132,23	0,00	0,00	91.475,61	1.630.652,37	1.448.877,30	1.447.877,30	81.784,52	192.466,16	192.466,16
INSTITUTO PREVIDENCIA MUNICIPAL LENCI	0,00	1.051.626,82	1.051.626,82	0,00	0,00	0,00	12.781,37	12.781,37	12.781,37	0,00	0,00	0,00
TOTAL (III)=(I + II)	</											

Prefeitura Municipal de Lençóis Paulista



Prefeitura Municipal de Lençóis Paulista

EDITAL DE CONVOCAÇÃO

A Comissão Municipal de Serviço Civil de Lençóis Paulista, Convoca, o(s) interessado(s) abaixo relacionado(s) aprovado(s) no Concurso Público abaixo identificado para o preenchimento de 1 (uma) vaga, na Prefeitura Municipal de Lençóis Paulista e informa que o não comparecimento no dia, horário e local estabelecidos pela presente convocação implicará na perda de vaga conforme preceitua a lei.

Edital n.º: 02/2015
Cargo: Agente de Saúde
Local: Comissão Municipal de Serviço Civil, sita na Avenida Brasil, 850, centro, Lençóis Paulista, SP.
Data: 26 de setembro de 2016
Horário: 15h

01 – Maria Irani Soares de Goes

Lençóis Paulista, 22 de setembro de 2016.

Marcos Norabele
Presidente Comissão Municipal de Serviço Civil

Publicado no jornal O Eco, no dia 24 de setembro de 2016. Na página C5. Valor da publicação R\$ 40,49.



Prefeitura Municipal de Lençóis Paulista

EDITAL DE CONVOCAÇÃO

A Comissão Municipal de Serviço Civil de Lençóis Paulista, Convoca, o(s) interessado(s) abaixo relacionado(s) aprovado(s) no Concurso Público abaixo identificado para o preenchimento de 01 (uma) vaga, na Prefeitura Municipal de Lençóis Paulista e informa que o não comparecimento no dia, horário e local estabelecidos pela presente convocação implicará na perda de vaga conforme preceitua a lei.

Edital: 02/2015
Cargo: Monitor de Creche
Local: Comissão Municipal de Serviço Civil, sita na Avenida Brasil, 850, Centro, Lençóis Paulista - SP.
Data: 26 de setembro de 2016
Horário: 15h

01 – Regina de Oliveira

Lençóis Paulista, 22 de setembro de 2016.

Marcos Norabele
Presidente Comissão Municipal de Serviço Civil

Publicado no jornal O Eco, no dia 24 de setembro de 2016. Na página C5. Valor da publicação R\$ 41,65.

MUNICIPIO DE LENCOIS PAULISTA RELATORIO DE GESTAO FISCAL DEMONSTRATIVO DA DIVIDA CONSOLIDADA LIQUIDA ORCAMENTOS FISCAL E DA SEGURIDADE SOCIAL Periodo de Referencia: JANEIRO a AGOSTO/2016 - 2o. QUADRIMESTRE					CONAM
RGF - ANEXO 2 (LRF, art.55, inciso I, alinea "b")					R\$ 1,00
DIVIDA CONSOLIDADA	SALDO DO EXERCICIO ANTERIOR	SALDO DO EXERCICIO DE 2016			
		Ate o 1o. Quadrimestre	Ate o 2o. Quadrimestre	Ate o 3o. Quadrimestre	
DIVIDA CONSOLIDADA - DC (I)	3.085.241,11	3.063.342,19	466.504,65	0,00	
Divida Mobiliaria					
Divida Contratual	2.639.720,49	2.594.855,90	0,00	0,00	
Interna	2.639.720,49	2.594.855,90	0,00	0,00	
Externa					
Precatorios posteriores a 05/05/2000 (inclusive)					
Vencidos e nao pagos					
Outras Dividas	445.520,62	468.486,29	466.504,65		
DEDUCOES (II)	15.951.998,15	35.338.599,13	30.517.297,40	0,00	
Disponibilidade de Caixa Bruta	24.736.855,22	35.413.595,77	30.493.168,17		
Demais Haveres Financeiros	25.253,92	21.374,33	27.422,30		
(-) Restos a Pagar Processados (Exceto Precatorios)	8.810.110,99	96.370,97	3.293,07		
DIVIDA CONSOLIDADA LIQUIDA - DCL (III)=(I - II)	-12.866.757,04	-32.275.256,94	-30.050.792,75	0,00	
RECEITA CORRENTE LIQUIDA - RCL	187.922.206,75	196.462.764,22	207.432.779,53		
% da DC sobre a RCL (I/ RCL)	1,64	1,55	0,22	0,00	
% da DCL sobre a RCL (III/ RCL)	-6,84	-16,42	-14,48	0,00	
LIMITE DEFINIDO POR RESOLUCAO DO SENADO FEDERAL:120%	225.506.648,10	235.755.317,06	248.919.335,43	0,00	
LIMITE DE ALERTA(inciso III do par.1o. do art.59 da LRF) 108%	202.955.983,29	212.179.785,35	224.027.401,89	0,00	
DETALHAMENTO DA DIVIDA CONTRATUAL					
DIVIDA CONTRATUAL (IV = V + VI + VII + VIII)	2.639.720,49	2.594.855,90	0,00	0,00	
DIVIDA DE PPP (V)					
PARCELAMENTO DE DIVIDAS (VI)	0,00	0,00	0,00	0,00	
De Tributos					
De Contribuicoes Sociais Previdenciarias	0,00	0,00	0,00	0,00	
Demais Contribuicoes Sociais Do FGTS					
Com Instituicao nao Financeira					
DIVIDA COM INSTITUICAO FINANCEIRA (VII)	2.639.720,49	2.594.855,90	0,00	0,00	
Interna	2.639.720,49	2.594.855,90	0,00	0,00	
Externa					
DEMAIS DIVIDAS CONTRATUAIS (VIII)					
OUTROS VALORES NAO INTEGRANTES DA DC					
PRECATORIOS ANTERIORES A 05/05/2000					
INSUFICIENCIA FINANCEIRA					
DEPOSITOS	36.262,04	63.954,79	105.840,33		
RP NAO-PROCESSADOS DE EXERCICIOS ANTERIORES	4.792.069,61	1.734.845,24	481.197,41		
ANTECIPACOES DE RECEITA ORCAMENTARIA - ARO					
REGIME PREVIDENCIARIO					
DIVIDA CONSOLIDADA PREVIDENCIARIA	SALDO DO EXERCICIO ANTERIOR	SALDO DO EXERCICIO DE 2016			
		Ate o 1o. Quadrimestre	Ate o 2o. Quadrimestre	Ate o 3o. Quadrimestre	
DIVIDA CONSOLIDADA PREVIDENCIARIA (IX)	197.122.386,89	211.733.254,35	211.733.254,35	0,00	
Passivo Atuarial	197.122.386,89	211.733.254,35	211.733.254,35	0,00	
Outras Dividas					
DEDUCOES (X)	212.756.338,24	228.263.375,07	241.846.929,87	0,00	
Disponibilidade de Caixa Bruta	1.075.888,06	1.194.432,42	1.288.786,19		
Investimentos	212.732.077,00	227.068.942,65	240.558.143,68		
Demais Haveres Financeiros					
(-) Restos a Pagar Processados	1.051.626,82	0,00	0,00		
OBRIgACOES NAO INTEGRANTES DA DC	12.781,37	0,00	0,00		
DIVIDA CONSOLIDADA LIQUIDA PREVIDENCIARIA(XI)=(IX-X)	-15.633.951,35	-16.530.120,72	-30.113.675,52	0,00	
FONTE: CN-SIFPM - Sistema Integrado de Financas Publicas Municipais, Unidade responsavel- CONTABILIDADE Data da emissao 19/SET/2016 e hora de emissao 10:14 Os dados da entidade CAMARA MUNICIPAL foram extraidos do sistema FIORILLI S/C LTDA. - SOFTWARE Os dados da entidade SERVICO AUTONOMO DE AGUA E ESGOTOS - SAAE foram extraidos do sistema CECAM					
NOTAS: 1. Se o saldo apurado for negativo, ou seja, se o total da Disponibilidade de Caixa Bruta somada aos Demais Haveres Financeiros for menor que Restos a Pagar Processados, nao devera ser informado nessa linha, mas sim na linha da "Insuficiencia Financeira", das Obrigacoes nao Integrantes da Divida Consolidada - DC.					
DETALHAMENTO	SALDO DO EXERCICIO ANTERIOR	SALDO DO EXERCICIO DE 2016			
		Ate o 1o. Quadrimestre	Ate o 2o. Quadrimestre	Ate o 3o. Quadrimestre	
Programa de Modernizacao da Administracao Publica - PMAT	0,00	0,00	0,00	0,00	
Programa de Iluminacao Publica - RELUZ	0,00				

IZABEL CRISTINA C. LORENZETTI PREFEITA MUNICIPAL CPF-601.401.438-15
 JULIO ANTONIO GONCALVES DIRETOR DE FINANÇAS CPF-120.036.368-03
 LUCINARA BARBOSA DIRETORA DE EDUCACAO CPF-145.978.688-28
 ADRIANO CARLOS PACCOLA COORDENADOR DE CONTABILIDADE CRC-TC 1SP220.456/O-4
 WAGNER JOSE RIBEIRO RESPONSÁVEL PELO CONTROLE INTERNO CPF-334.322.488-06

Publicado no jornal O Eco, no dia 24 de setembro de 2016. Na página C5. Valor da publicação R\$ 470,17.

Prefeitura Municipal de Lençóis Paulista



LISTA DE OCORRÊNCIA DE FAUNA EM LENÇÓIS PAULISTA Vertebrados da fauna silvestre nativa

Em atendimento à diretiva biodiversidade do Programa Município Verde Azul – ciclo 2016, segue abaixo a relação de fauna silvestre nativa registrada no município de Lençóis Paulista.

Lençóis Paulista, 24 de setembro de 2016.

Grupo temático**	Ordem	Família	Espécie	Nome popular	Fontes de registro***	Categoria de ameaça da espécie no Estado****
Anfibios	Anura	Bufonidae	Rhinella ornata	Sapo-Curuzinho	a, d,e	Não ameaçada
Anfibios	Anura	Bufonidae	Rhinella schneideri	Sapo-Boi	a, d,e	Não ameaçada
Anfibios	Anura	Hylidae	Aplastodiscus perviridis	Perereca-Verde	a, e	Não ameaçada
Anfibios	Anura	Hylidae	Dendropsophus anceps	Perereca	a, e	Não ameaçada
Anfibios	Anura	Hylidae	Dendropsophus elianae	Perereca	a, e	Não ameaçada
Anfibios	Anura	Hylidae	Dendropsophus microps	Pererequinha	a, e	Não ameaçada
Anfibios	Anura	Hylidae	Dendropsophus minutus	Pererequinha do brejo	a, e	Não ameaçada
Anfibios	Anura	Hylidae	Hypsiboas albopunctatus	Perereca-cabrinha	a, e	Não ameaçada
Anfibios	Anura	Hylidae	Itapotihyla langsdorffii	Perereca-castanhola	a, e	Não ameaçada
Anfibios	Anura	Hylidae	Phyllomedusa tetraploidea	Perereca-das-folhagens	a, e	Não ameaçada
Anfibios	Anura	Hylidae	Scinax berthae	Perereca	a, e	Não ameaçada
Anfibios	Anura	Hylidae	Scinax berthae	Sapo-Martelo	a, e	Não ameaçada
Anfibios	Anura	Hylidae	Scinax fuscovarius	Pererequinha-de-banhado	a, e	Não ameaçada
Anfibios	Anura	Microhylidae	Elachistocleis bicolor	Sapo-guarda-de-duas-cores	a, e	Não ameaçada
Anfibios	Anura	Cycloramphidae	Odontophrynus americanus	Sapo-Escavador	a, e	Não ameaçada
Anfibios	Anura	Leptodactylidae	Leptodactylus mystacinus	Rã-Assobiadora	a, e	Não ameaçada
Anfibios	Anura	Leptodactylidae	Leptodactylus bokemanni	Rãzinha	a, e	Não ameaçada
Aves	Columbiformes	Columbidae	Patagioenas picazuro	Pombo	a, b	Não ameaçada
Aves	Apodiformes	Trochilidae	Eupetomena macroura	Beija-flor-tesoura	a, b	Não ameaçada
Aves	Passeriformes	Mimidae	Mimus saturninus	Sabiá-do-campo	a, b,c	Não ameaçada
Aves	Passeriformes	Tyrannidae	Sicalis flaveola	Canário da terra	a, b	Não ameaçada
Aves	Passeriformes	Thraupidae	Volatinia jacarina	Tiziu	a, b	Não ameaçada
Aves	Passeriformes	Tyrannidae	P. rubinus	Príncipe	a, c	Não ameaçada
Aves	Piciformes	Picidae	C. campestris	Pica-pau-do-campo	a, c	Não ameaçada
Aves	Passeriformes	Tyrannidae	F. nengeta	Lavadeira-mascarada	a, c	Não ameaçada
Aves	Passeriformes	Tyrannidae	T. savana	Tsourinha	a, c	Não ameaçada
Aves	Passeriformes	Hirundinidae	P. cyanoleuca	Andorinha-pequena-de-casa	a, c	Não ameaçada

Aves	Pelecaniformes	Ardeidae	A. alba	Garça-branca-grande	a, c	Não ameaçada
Aves	Passeriformes	Turdidae	T. rufiventris	Sabiá-laranjeira	a, c	Não ameaçada
Aves	Passeriformes	Cardinalidae	C. brissonii	Azulão	a, b	Não ameaçada
Aves	Piciformes	Ramphastidae	R. Toco	Tucanuçu	a, b, c	Não ameaçada
Aves	Strigiformes	Tytonidae	T. furcata	Coruja-da-igreja	a, b	Não ameaçada
Aves	Pelecaniformes	Threskiornithidae	P. ajaja	Colhereiro	a, c	Não ameaçada
Aves	Psittaciformes	Psittacidae	P. leucophthalmus	Periquito-Maracanã	a, c	Não ameaçada
Aves	Passeriformes	Thraupidae	S. flaveola	Canário-da-terra-verdadeiro	a, b	Não ameaçada
Aves	Passeriformes	Icteridae	P. guaruhuro	Chopim-do-brejo	a, c	Não ameaçada
Aves	Passeriformes	Tyrannidae	P. sulphuratus	Bem-te-vi	a, c	Não ameaçada
Aves	Passeriformes	Fumariidae	F. rufus	João-de-barro	a, c	Não ameaçada
Aves	Passeriformes	Passeridae	P. domesticus	Pardal	a, c	Não ameaçada
Aves	Columbiformes	Columbidae	Z. auriculata	Pomba-de-bando	a, c	Não ameaçada
Aves	Strigiformes	Strigidae	Athene cucularia	coruja-buraqueira	a, b, c	Não ameaçada
Aves	Accipitriformes	Accipitridae	Urubitinga urubitinga	Gavião-preto	a, b	Não ameaçada
Mamíferos	Rodentia	Hydrochoeridae	Hydrochoerus hydrochaeris	Capivara	a, b, d	Não ameaçada
Mamíferos	Artiodactyla	Cervidae	Mazama gouazoubira	Veado catingueiro	a, b, d	Ameaçada
Mamíferos	Didelphimorphia	Didelphidae	Didelphis albiventris	Sararé	a, b, d	Não ameaçada
Mamíferos	Rodentia	Erethizontidae	Coendou prehensilis	Ouriço	b	Não ameaçada
Mamíferos	Chiroptera	Phyllostomidae	Artibeus lituratus	Morcego	a, b, d	Não ameaçada
Mamíferos	Carnivora	Mustelidae	Lontra longicaudis	Lontra	a	Não ameaçada
Mamíferos	Carnivora	Felidae	Puma concolor	Onça-parda	a, b, d	Ameaçada
Mamíferos	Cingulata	Dasypodidae	Euphractus sexcinctus	Tatu-peba	a	Não ameaçada
Mamíferos	Carnivora	Canidae	Cerdocyon thous	Cachorro-do-mato	a, b	Não ameaçada
Mamíferos	Pilosa	Myrmecophagidae	Tamandua tetradactyla	Tamandua-mirim	a, b	Não ameaçada
Mamíferos	Cingulata	Dasypodidae	Dasypus novemcinctus	Tatu-galinha	a	Não ameaçada
Mamíferos	Carnivora	Mustelidae	Galictis cuja	Furão	a, b	Não ameaçada
Répteis	Crocodylia	Alligatoridae	Caiman latirostris	Jacaré-de-papo-amarelo	a, b	Não ameaçada
Répteis	Testudines	Testudinidae	Chelonoidis carbonaria	Jabutí-piranga	a, b	Não ameaçada
Répteis	Squamata	Viperidae	Crotalus durissus	Cascavel	a, b	Não ameaçada
Répteis	Squamata	Teiidae	Teiurus ocellatus	Teiu	a, b	Não ameaçada
Répteis	Squamata	Elapidae	Micurus lemniscatus	Cobra-coral	a, b	Não ameaçada
Répteis	Squamata	Crotalidae	Bothrops jararaca	Cobra-jararaca	a, b	Não ameaçada
Répteis	Squamata	Boidae	Boa constrictor	Jibóia	a, b	Não ameaçada
Répteis	Squamata	Teiidae	Ameiva ameiva	Calango verde	a	Não ameaçada

a) Levantamento em campo
 b) Ocorrência no município, informações prestadas pela base do Corpo de Bombeiros e Polícia Militar Ambiental
 c) Pesquisa no site wikiaaves – Disponível em: <http://www.wikiaaves.com/cidade.php?c=3526803>
 d) Pesquisa no site icmbio - Disponível em: <https://portaldabiodiversidade.icmbio.gov.br/porta/>
 e) Referência bibliográfica: Maffei, Fábio. Amphibians of Rio Claro Farm, Lençóis Paulista, São Paulo, Brazil / Fábio Maffei e Flávio Kulaif Ubaid. - Bauru, SP: Canal 6, 2014.

Publicado no jornal O Eco, no dia 24 de setembro de 2016. Na página C5. Valor da publicação R\$ 291,32.

Prefeitura Municipal de Lençóis Paulista

MUNICIPIO DE LENCOIS PAULISTA		CONAM	
DEMONSTRATIVO SIMPLIFICADO DO RELATORIO RESUMIDO DA EXECUCAO ORCAMENTARIA ORCAMENTOS FISCAL E DA SEGURIDADE SOCIAL			
LRF, art. 48 - Anexo 14		Período de Referência: JANEIRO a AGOSTO 2016 / BIMESTRE: JULHO-AGOSTO	
R\$ 1,00			
BALANCO ORCAMENTARIO		Ate o Bimestre	
RECEITAS			
Previsao Inicial		206.983.500,00	
Previsao Atualizada		237.009.685,18	
Receitas Realizadas		167.149.593,30	
Deficit Orcamentario		0,00	
Saldos de Exerc. Anteriores (utilizados para creditos adicionais)		3.754.390,56	
DESPESAS			
Dotacao Inicial		206.983.500,00	
Creditos Adicionais		13.973.855,44	
Dotacao Atualizada		220.957.355,44	
Despesas Empenhadas		174.759.027,05	
Despesas Liquidadas		126.076.575,25	
Despesas Pagas		119.452.517,06	
Superavit Orcamentario		41.073.018,05	
DESPESAS POR FUNCAO / SUBFUNCAO		Ate o Bimestre	
Despesas Empenhadas		174.759.027,05	
Despesas Liquidadas		126.076.575,25	
RECEITA CORRENTE LIQUIDA - RCL		Ate o Bimestre	
Receita Corrente Liquida		207.432.779,53	
RECEITAS E DESPESAS DOS REGIMES DE PREVIDENCIA		Ate o Bimestre	
Regime Proprio de Previdencia dos Servidores			
Receitas Previdenciarias Realizadas (IV)		37.799.227,59	
Despesas Previdenciarias Liquidadas (V)		9.947.461,24	
Resultado Previdenciario (VI)=(IV - V)		27.851.766,35	
RESULTADOS NOMINAL E PRIMARIO		Meta Fixada no Anexo de Metas Fiscais da LDO (a)	Resultado Apurado ate o bimestre (b)
Resultado Nominal		-880.000,00	-17.184.035,71
Resultado Primario		-14.662.000,00	20.201.681,78
RESTOS A PAGAR POR PODER		Inscricao	Cancelamento ate o bimestre
		Pagamento ate o bimestre	Saldo a Pagar
RESTOS A PAGAR PROCESSADOS			
Poder Executivo	9.861.737,81	8.750,00	9.852.987,81
Poder Legislativo	0,00	0,00	0,00
RESTOS A PAGAR NAO-PROCESSADOS			
Poder Executivo	4.804.850,98	358.675,81	3.961.684,69
Poder Legislativo	0,00	0,00	0,00
TOTAL	14.666.588,79	367.425,81	13.814.672,50
DESPESAS COM ACOES TYPICAS DE MDE		Valor apurado ate o bimestre	Limites Constitucionais Anuais
			% Minimo a Aplicar no Exercicio
			% Aplicado ate o bimestre
Minimo Anual de 25% das Receitas de Impostos em MDE	17.795.647,73	25%	22,70
Minimo Anual de 60% do FUNDEB na Remuneracao do Magisterio com Educacao Infantil e Ensino Fundamental	12.796.072,34	60%	59,06
DESPESAS COM ACOES E SERVICOS PUBLICOS DE SAUDE		Valor apurado ate o bimestre	Limite Constitucional Anual
			% Minimo a Aplicar no Exercicio
			% Aplicado ate o Bimestre
Despesas com Acoes e Servicos Publicos de Saude executadas com recursos de impostos	17.857.071,07	15,00	23,04

FONTE:CN-SIFPM - Sistema Integrado de Financas Publicas Municipais, Unidade responsavel- CONTABILIDADE
Data da emissao 19/SET/2016 e hora de emissao 10:12
Os dados da entidade CAMARA MUNICIPAL foram extraídos do sistema FIORILLI S/C LTDA. - SOFTWARE
Os dados da entidade SERVICO AUTONOMO DE AGUA E ESGOTOS - SAAE foram extraídos do sistema CECAM

IZABEL CRISTINA C. LORENZETTI PREFEITA MUNICIPAL CPF-601.401.438-15	JULIO ANTONIO GONCALVES DIRETOR DE FINANÇAS CPF-120.036.368-03	LUCINARA BARBOSA DIRETORA DE EDUCACAO CPF-145.978.688-28	ADRIANO CARLOS PACCOLA COORDENADOR DE CONTABILIDADE CRC-TC 1SP220.456/0-4	WAGNER JOSE RIBEIRO RESPONSÁVEL PELO CONTROLE INTERNO CPF-334.322.488-06
---	--	--	---	--

Publicado no jornal O Eco, no dia 24 de setembro de 2016. Na página C6. Valor da publicação R\$ 411,40.



Prefeitura Municipal de Lençóis Paulista

ADITIVO AO CONTRATO Nº 116/2012 E Nº 9912312840; DATA ASSINAT: 19/09/2016; CONTRATADO: ECT-Empresa Brasileira de Correios e Telégrafos; ENDEREÇO: Praça Dom Pedro II, nº 4-55, município de Bauru/SP; CNPJ: 34.028.316/7101-51; OBJETO: prorrogação da vigência do contrato; VIGÊNCIA: 12 (doze) meses, de 14 de Novembro de 2016 até 14 de Novembro de 2017; MODALIDADE: DISPENSA Nº 019/2012; FUNDAMENTO: Art. 57, inciso II, da Lei Federal nº 8.666/93, DATA PUBLIC: 24/09/2016.

Lençóis Paulista, 24 de Setembro de 2016.

Ízabel Cristina Campanari Lorenzetti - Prefeita Municipal.

Publicado no jornal O Eco, no dia 24 de setembro de 2016. Na página C6. Valor da publicação R\$ 36,11.



Prefeitura Municipal de Lençóis Paulista

EDITAL DE PROCESSO SELETIVO Nº 07/2016 - MÉDICO GINECOLOGISTA COMUNICADO

A Comissão Municipal de Serviço Civil comunica aos interessados que se encontra disponível no site www.lencois-paulista.sp.gov.br e no átrio da prefeitura a lista dos candidatos inscritos no Edital do Processo Seletivo nº 07/2016 - Médico Ginecologista. Abre-se prazo recursal, conforme Edital.

Lençóis Paulista, 23 de setembro de 2016.

IZABEL CRISTINA CAMPANARI LORENZETTI
Prefeita Municipal

Publicado no jornal O Eco, no dia 24 de setembro de 2016. Na página C6. Valor da publicação R\$ 33,55.

Prefeitura Municipal de Lençóis Paulista

MUNICIPIO DE LENCOIS PAULISTA - PODER EXECUTIVO		CONAM	
RELATORIO DE GESTAO FISCAL			
DEMONSTRATIVO SIMPLIFICADO DO RELATORIO DE GESTAO FISCAL - QUADRIMESTRAL			
ORCAMENTOS FISCAL E DA SEGURIDADE SOCIAL			
LRF, art. 48 - Anexo 6		Período de Referência: JANEIRO a AGOSTO/2016 - 2o. QUADRIMESTRE	
R\$ 1,00			
DESPESA COM PESSOAL		VALOR	% SOBRE A RCL
Despesa Total com Pessoal - DTP		88.860.099,39	42,83
Limite Maximo (incisos I,II e III, art.20 da LRF) - < % >		112.013.700,94	54,00
Limite Prudencial (unico, art. 22 da LRF) - < % >		106.413.015,89	51,30
DIVIDA CONSOLIDADA		VALOR	% SOBRE A RCL
Divida Consolidada Liquida		-30.050.792,75	-14,48
Limite Definido por Resolucao do Senado Federal		248.919.335,43	120,00
GARANTIAS DE VALORES		VALOR	% SOBRE A RCL
Total das Garantias Concedidas		0,00	0,00
Limite Definido por Resolucao do Senado Federal		45.635.211,49	22,00
OPERACOES DE CREDITO		VALOR	% SOBRE A RCL
Operacoes de Credito Internas e Externas		0,00	0,00
Operacoes de Credito por Antecipacao da Receita		0,00	0,00
Limite Definido p/ Senado Federal para Op. de Credito Externas e Internas		33.189.244,72	16,00
Limite Definido p/ Senado Federal para Op. de Credito por Antec. da Receita		14.520.294,56	7,00

FONTE:CN-SIFPM - Sistema Integrado de Financas Publicas Municipais, Unidade responsavel- CONTABILIDADE
Data da emissao 19/SET/2016 e hora de emissao 10:19
Os dados da entidade CAMARA MUNICIPAL foram extraídos do sistema FIORILLI S/C LTDA. - SOFTWARE
Os dados da entidade SERVICO AUTONOMO DE AGUA E ESGOTOS - SAAE foram extraídos do sistema CECAM

IZABEL CRISTINA C. LORENZETTI PREFEITA MUNICIPAL CPF-601.401.438-15	JULIO ANTONIO GONCALVES DIRETOR DE FINANÇAS CPF-120.036.368-03	LUCINARA BARBOSA DIRETORA DE EDUCACAO CPF-145.978.688-28	ADRIANO CARLOS PACCOLA COORDENADOR DE CONTABILIDADE CRC-TC 1SP220.456/0-4	WAGNER JOSE RIBEIRO RESPONSÁVEL PELO CONTROLE INTERNO CPF-334.322.488-06
---	--	--	---	--

Publicado no jornal O Eco, no dia 24 de setembro de 2016. Na página C6. Valor da publicação R\$ 254,68.



Câmara Municipal de Lençóis Paulista

Publicação de Ato Oficial COMUNICADO

A Câmara Municipal de Lençóis Paulista, COMUNICA a todos os interessados que realizará no dia 26 de setembro de 2016, às 18h30, na Sala das Sessões "Mário Trecenti", localizada à Praça das Palmeiras, nº 55, Centro, Lençóis Paulista, AUDIÊNCIA PÚBLICA para avaliação das METAS FISCAIS DO 2º QUADRIMESTRE DE 2016.

Câmara Municipal de Lençóis Paulista, 23 de setembro de 2016.

ANDERSON PRADO DE LIMA
Presidente

FRANCISCO DE ASSIS NAVES
Presidente da Comissão de Finanças, Orçamento e Contabilidade

Publicado no jornal O Eco, no dia 24 de setembro de 2016. Na página C6. Valor da publicação R\$ 38,18.



ANUNCIE
3269-3311



Curta nossa fanpage

facebook /facejornaloeco

FOTO: DIVULGAÇÃO



AUTOS

Apple estaria interessada em **comprar a McLaren**, diz jornal N9

FOTO: DIVULGAÇÃO



IMÓVEIS

Preço de imóveis comerciais tem **queda real** de 18% em agosto N10

• www.jornaloeco.com.br • e-mail: oeco@jornaloeco.com.br • comercial@jornaloeco.com.br • telefone central (14) 3269.3311 •

• LENÇÓIS PAULISTA, SÁBADO, 24 DE SETEMBRO DE 2016 • ANO 79 • EDIÇÃO Nº 7.544 •



Veja as vantagens e como usar os pisos intertravados

Presentes em diversas praças e calçadas de Lençóis, veja preços e dicas para colocar o material na sua casa N15



Prefeitura Municipal de Lençóis Paulista



CN-SIFPM MUNICIPIO DE LENCOIS PAULISTA CONAM
 RELATORIO RESUMIDO DA EXECUCAO ORCAMENTARIA
 DEMONSTRATIVO DO RESULTADO NOMINAL
 ORCAMENTOS FISCAL E DA SEGURIDADE SOCIAL
 Periodo de Referencia: JANEIRO a AGOSTO 2016 / BIMESTRE: JULHO-AGOSTO
 RREO - Anexo 5 (LRF, art. 53, inciso III) R\$ 1,00

DIVIDA FISCAL LIQUIDA	SALDO		
	Em 31 Dezembro 2015 (a)	Em MAI-JUN/2016 (b)	Em JUL-AGO/2016 (c)
Divida Consolidada (I)	3.085.241,11	465.580,59	466.504,65
Deducoes (II)	15.951.998,15	32.889.133,78	30.517.297,40
Disponibilidade de Caixa Bruta	24.736.855,22	32.871.840,51	30.493.168,17
Demais Haveres Financeiros	25.253,92	25.193,35	27.422,30
(-) Restos a Pagar Processados (Exceto Precatorios)	8.810.110,99	7.900,08	3.293,07
Divida Consolidada Liquida (III) = (I - II)	-12.866.757,04	-32.423.553,19	-30.050.792,75
Receita de Privatizacoes (IV)			
Passivos Reconhecidos (V)			
Divida Fiscal Liquida (VI) = (III + IV - V)	-12.866.757,04	-32.423.553,19	-30.050.792,75

RESULTADO NOMINAL	PERIODO DE REFERENCIA	
	No Bimestre (c - b)	Ate o Bimestre (c - a)
Valor	2.372.760,44	-17.184.035,71

DISCRIMINACAO DA META FISCAL	VALOR CORRENTE
META DE RESULTADO NOMINAL FIXADA NO ANEXO DE METAS FISCAIS DA LDO P/ O EXERCICIO DE REFERENCIA	-880.000,00

DIVIDA FISCAL LIQUIDA PREVIDENCIARIA	SALDO		
	Em 31 Dezembro 2015 (a)	Em MAI-JUN/2016 (b)	Em JUL-AGO/2016 (c)
Divida Consolidada Previdenciaria (VII)	197.122.386,89	211.733.254,35	211.733.254,35
Passivo Atuarial	197.122.386,89	211.733.254,35	211.733.254,35
Demais Dividas			
Deducoes (VIII)	212.756.338,24	234.227.191,19	241.846.929,87
Disponibilidade de Caixa Bruta	1.075.888,06	1.253.069,79	1.288.786,19
Investimentos	212.732.077,00	232.974.121,40	240.558.143,68
Demais Haveres Financeiros			
(-) Restos a Pagar Processados	1.051.626,82		
Div. Consolidada Liquida Previdenciaria (IX)=(VII-VIII)	-15.633.951,35	-22.493.936,84	-30.113.675,52
Passivos Reconhecidos (X)			
Divida Fiscal Liquida Previdenciaria (XI) = (IX - X)	-15.633.951,35	-22.493.936,84	-30.113.675,52

FONTE:CN-SIFPM - Sistema Integrado de Financas Publicas Municipais, Unidade responsavel- CONTABILIDADE

Data da emissao 19/SET/2016 e hora de emissao 09:58

Os dados da entidade CAMARA MUNICIPAL

foram extraidos do sistema FIORILLI S/C LTDA. - SOFTWARE

Os dados da entidade SERVICO AUTONOMO DE AGUA E ESGOTOS - SAAE

foram extraidos do sistema CECAM

NOTAS:

- Os valores registrados no quadro da Divida Fiscal Liquida nao devem incluir os valores que irao compor o calculo da Divida Fiscal Liquida Previdenciaria, os quais deverao ser registrados em quadro proprio nesse demonstrativo.
- Os Passivos Reconhecidos correspondem as dividas juridicamente devidas, de valor certo, reconhecidas pelo governo e representativas de deficits passados que nao mais ocorrem no presente, tais como: parcelamentos de dividas junto ao INSS, FGTS, RPPS, fornecedores, empreiteiras, sentencas judiciais(principalmente as trabalhistas) posteriores a 05/05/2000 e dividas com companhias privadas, estaduais e federais de energia, agua e saneamento.

DETALHAMENTO	SALDO		
	Em 31 Dezembro 2015 (a)	Em MAI-JUN/2016 (b)	Em JUL-AGO/2016 (c)
Programa de Modernizacao da Administracao Publica - PMAT	0,00	0,00	0,00
Programa de Iluminacao Publica - RELUZ	0,00	0,00	0,00

IZABEL CRISTINA C. LORENZETTI
 PREFEITA MUNICIPAL
 CPF-601.401.438-15

JULIO ANTONIO GONCALVES
 DIRETOR DE FINANÇAS
 CPF-120.036.368-03

LUCINARA BARBOSA
 DIRETORA DE EDUCACAO
 CPF-145.978.688-28

ADRIANO CARLOS PACCOLA
 COORDENADOR DE CONTABILIDADE
 CRC-TC 1SP220.456/0-4

WAGNER JOSE RIBEIRO
 RESPONSÁVEL PELO CONTROLE INTERNO
 CPF-334.322.488-06



Prefeitura Municipal de Lençóis Paulista



# CN-SIFPM		CONAM	
MUNICIPIO DE LENCOIS PAULISTA - PODER EXECUTIVO			
RELATORIO DE GESTAO FISCAL			
DEMONSTRATIVO DA DESPESA COM PESSOAL			
ORCAMENTOS FISCAL E DA SEGURIDADE SOCIAL			
Periodo de Referencia: JANEIRO a AGOSTO/2016 - 2o. QUADRIMESTRE			
RGF - ANEXO 1 (LRF,art.55, inciso I, alinea "a")		R\$ 1,00	
DESPEZA COM PESSOAL	DESPEAS EXECUTADAS (Ultimos 12 Meses)		
	LIQUIDADAS (a)	INSCRITAS EM RESTOS A PAGAR NAO PROCES. (b)	
DESPEZA BRUTA COM PESSOAL (I)	103.667.454,19	594,23	
Pessoal Ativo	87.600.862,80	594,23	
Pessoal Inativo e Pensionistas	16.066.591,39		
Outras Despesas de Pessoal decorrentes de Contratos de Terceirizacao (par.1o. do art.18 da LRF)			
DESPEAS NAO COMPUTADAS (paragrafo 1o. do art. 19, da LRF) (II)	14.807.949,03		
Indenizacoes por Demissao e Incentivos a Demissao Voluntaria	673.568,33		
Decorrentes de Decisao Judicial de periodo anterior ao da apuracao			
Despesas de Exercicios Anteriores de periodo anterior ao da apuracao			
Inativos e Pensionistas com Recursos Vinculados	14.134.380,70		
DESPEZA LIQUIDA COM PESSOAL (III) = (I - II)	88.859.505,16	594,23	
APURACAO DO CUMPRIMENTO DO LIMITE LEGAL	VALOR	% SOBRE A RCL	
RECEITA CORRENTE LIQUIDA - RCL (IV)	207.432.779,53	---	
DESPEZA TOTAL COM PESSOAL - DTP (V)=(IIIa + IIIb)	88.860.099,39	42,83	
LIMITE MAXIMO (VI) (incisos I, II e III, art. 20 da LRF)	112.013.700,94	54,00	
LIMITE PRUDENCIAL (VII) =(0,95 x VI) (paragrafo unico, art.22 da LRF)	106.413.015,89	51,30	
LIMITE DE ALERTA (VIII)=(0,90 x VI) (inciso II do paragrafo 1o. do artigo 59 da LRF)	100.812.330,85	48,60	

FONTE:CN-SIFPM - Sistema Integrado de Financas Publicas Municipais, Unidade responsavel- CONTABILIDADE

Data da emissao 19/SET/2016 e hora de emissao 10:14

Os dados da entidade CAMARA MUNICIPAL

foram extraídos do sistema FIORILLI S/C LTDA. - SOFTWARE

Os dados da entidade SERVICIO AUTONOMO DE AGUA E ESGOTOS - SAAE

foram extraídos do sistema CECAM

Nota 1: Durante o exercicio, somente as despesas liquidadas sao consideradas executadas. No encerramento do exercicio, as despesas nao liquidadas inscritas em Restos a Pagar nao processados sao tambem consideradas executadas. Dessa forma, para maior transparencia, as despesas executadas estao segregadas em:

- a) Despesas liquidadas, consideradas aquelas em que houve a entrega do material ou servico, nos termos do art.63 da Lei 4.320/64;
- b) Despesas empenhadas mas nao liquidadas, inscritas em Restos a Pagar nao processados, consideradas liquidadas no encerramento do exercicio do exercicio, por forca do inciso II do artigo 35 da Lei 4.320/64.

Nota 2: A partir de janeiro/2013, por definicao do TCE/SP, a linha "Pessoal Ativo" voltara a considerar as despesas com PASEP;

Nota 3: A partir de janeiro/2013, a linha "Inativos e Pensionistas c/ Rec. Vinculados" sera composta por todas as despesas classificadas nas Classificacões Economicas de Despesa (CND) 3.1.90.01.XX, 3.1.90.03.XX e 3.1.90.05.XX, liquidadas pela Entidade Gestora de Previdencia do Municipio, deduzidos os repasses recebidos pela mesma entidade gestora a titulo de: Repasse para cobertura de insuficiencia financeira (Plano Financeiro) e Repasse para cobertura de deficit financeiro (Plano Previdenci rio).

IZABEL CRISTINA C. LORENZETTI
PREFEITA MUNICIPAL
CPF-601.401.438-15

JULIO ANTONIO GONCALVES
DIRETOR DE FINANÇAS
CPF-120.036.368-03

LUCINARA BARBOSA
DIRETORA DE EDUCACAO
CPF-145.978.688-28

ADRIANO CARLOS PACCOLA
COORDENADOR DE CONTABILIDADE
CRC-TC 1SP220.456/0-4

WAGNER JOSE RIBEIRO
RESPONSAVEL PELO CONTROLE INTERNO
CPF-334.322.488-06

Publicado no jornal O Eco, caderno Negócios S/A, no dia 24 de setembro de 2016. Na página N3. Valor da publicação R\$ 323,23.



Prefeitura Municipal de Lençóis Paulista

Aviso de Licitação – Pregão nº 152/2016 – Processo nº 218/2016

Objeto: Registro de preços para aquisição tijolos. Tipo: Menor preço – Recebimento das propostas e sessão de lances: 06 de outubro de 2016 às 10:00 horas – O edital encontra-se disponível no site www.lencoispaulista.sp.gov.br – Informações: Praça das Palmeiras nº 55, Lençóis Paulista, Fone: 14-3269.7022/3269.7088, Fax 14-3263.0040. Lençóis Paulista, 23 de setembro de 2016. JOSÉ DENILSON NOGUEIRA – Diretor de Suprimentos.

Publicado no jornal O Eco, caderno Negócios S/A, no dia 24 de setembro de 2016. Na página N3. Valor da publicação R\$ 28,88.



Prefeitura Municipal de Lençóis Paulista

AVISO DE LICITAÇÃO - Tomada de Preços nº 006/2016 - Processo nº 217/2016

Objeto: Contratação de empresa especializada para execução das obras de ampliação do prédio da EMEIF Profª "Maria Zélia C. Prandini". Tipo: menor preço – Encerramento: 10 de outubro de 2016 às 10:00 horas –

Cadastramento: poderá ser feito até às 17:00 horas do dia 07 de outubro de 2016 – O edital encontra-se disponível no site www.lencoispaulista.sp.gov.br – Informações: Praça das Palmeiras nº 55, Lençóis Paulista, Fone: 14-3269.7022/3269.7088, Fax 14-3263.0040. Lençóis Paulista, 23 de setembro de 2016. JOSÉ DENILSON NOGUEIRA – Diretor de Suprimentos.

Publicado no jornal O Eco, caderno Negócios S/A, no dia 24 de setembro de 2016. Na página N3. Valor da publicação R\$ 48,99.

Classificados



VEÍCULOS VENDA

KADETT 94/95, cor cinza, R\$ 7.500,00, á álcool. Tratar (14) 99602-7386/3264-5892 com Edson

ESCORT GL 1.6, ano 95, á gasolina. Tratar (14) 99664-8927/3263-7349.

CAPTIVA SPORT FWD, 2.4, 16V, 171/185cv, ano 2011/2011, cor preta, R\$ 59.000,00. Tratar (14) 3264-6226/99694-9060 c/ Rogério

GOL 1.0 2P, branco, 2001, gasolina, rodas de liga, vidros elétricos, trava e alarme – R\$ 11.900,00 tel.99614-3191

GOL RALLY 1.6, 2012, branco, completo top de linha, 2º dono, R\$-32.900,00 tratar tel/whats 99614-3191.

MONTANA CONQUEST ano 2010, 1.4 flex, completa, lona marítima - tel whats 99614-3191.

SAVEIRO 95 1.8, gasolina, cor branca, R\$ 11.500,00. Tratar (14) 99693-8389

CAMINHÃO CARGO 815 2011 53.000 km novíssimo R\$ 75.000,00. Fone 14 – 99719-3507 ou 99188-9339.

ASTRA SEDAN 2004 álcool rodas aro 16 com som, doc ok. Tratar (14) 99794-5805

CROSS FOX 2009, cor preto, único dono. Tratar (14) 99746-0664/3882-9244

IPANEMA 93 cor chumbo álcool, doc ok, rodas, R\$ 5.800,00. Tratar (14) 99794-5805

TROCO ASTRA 2.0, cor preto, ano 2003, ótimo estado, documentos em ordem, sem reserva, troco por carro de menor valor. Tratar (14) 99793-7010 VIVO/WhatsApp

CORSA 95 vinho 2 portas, doc ok, R\$ 5.300,00. Tratar (14) 99794-5805

ECO SPORT 2009 completa flex. freestyle R\$ 29.900,00 shop cars veículos 3264-3644/99610-5960

FLUENCE 2.0 automático 2013 flex R\$ 41.990,00 shop cars veículos 3264-3644/99610-5960

CIVIC LXS 2009 automático completo R\$ 37.990,00 shop cars veículos 3264-3644/99610-5960

C3 1.4 completo flex R\$ 2011 R\$ 23.500,00 shop cars veículos 3264-3644/99610-5960

FIESTA 2011 com direção hidráulica R\$ 21.900,00 shop cars veículos 3264-3644/99610-5960

POLO 1.6 completo 2007 flex R\$ 21.000,00 shop cars veículos 3264-3644/99610-5960

C3 TENDANCE 1,5 completo para brisa alongado, R\$ 33.990,00 shop cars veículos 3264-3644/99610-5960

C3 PICASSO 2013 completa flex R\$ 34.990,00 shop cars veículos 3264-3644/99610-5960

HB20 SEDAN 1.6 completo flex R\$ 41.990,00 shop cars veículos 3264-3644/99610-5960

VENDO DOIS rabichos sendo um do Palio e um do Kadett, R\$ 50,00 (Kadett) Palio R\$ 100,00. Tratar (14) 99810-2025

PALIO 99 vendo ou troco por maior valor. Tratar (14) 3263-2688

ASTRA HATCH 2010/2011 Flex 140cv 2.0, cor cinza, carro quitado e documentos 2016 paga. Valor: R\$ 28.000,00. Tel: 14-99776-6461 c/ Luiz Henrique

CELTA 2010 c/ 30.000km originais, cor prata, 2 portas, alarme som, trava, R\$ 15.000,00. Tratar (14) 3263-1617/98154-1999/99816-6963

CAMINHONETE S10 2011 a diesel, turbo eletrônica, cabine simples, completa inclusive com piloto automático, baixa km 86.000 raridade. Tratar com Daniel Lima (14) 99709-5659/3263-4218

GOL G4 2007 4 portas vidros travas elétrica, cor prata, R\$ 13.500,00. Tratar (14) 99682-7551

PICK UP Corsa ano 1999 cor prata básica km 154643 com embreagem e caixa de direção e os 4 amortecedores novos super conservada só vendo R\$ 12.500,00. Tratar (14) 99816-5159

PALIO FIRE Economy 2 pts 2013 com apenas 34 mil km rodados, estado de zero R\$ 18.900,00 tr Eduardo 98177-0870

PUNTO 1.6 Essence Dualogic automt 2013 tr Eduardo 98177-0870

VECTRA GL 97 DH e trio R\$ 10.900,00 tr Eduardo 98177-0870

FOX 1.6 completo 2013 tr Eduardo 98177-0870

ASTRA HATCH Advantage 2011 pneus novos, completo tr Eduardo 98177-0870

NEW CIVIC 2008 cambio manual completo com apenas 41 mil km rodados impecável tr Eduardo 98177-0870

MONZA 2.0 álcool original 95 motor novo DH e trio elétrico conservado tr Eduardo 98177-0870

NEW CIVIC 2008 câmbio automático completo prata carro de Lençóis Pta com procedência tr Eduardo 98177-0870



MOTOCICLETAS VENDA

TWISTER 2008 ótimo estado, R\$ 5.500,00. Tratar (14) 99682-7551

HONDA CBR 900RR, ano 1999, com 45.000km, cor verde, pneus novos, com alarme de sensor, em excelente estado. Tratar (14) 99786-4342



EMPREGOS

ATENÇÃO PATROAS! Se você precisa de empregada doméstica com experiência ligue para o Sindicato das Domésticas (14) 3263-1923 das 14h as 17h30

PROCURO EMPREGO como empregada doméstica, tenho 20 anos de experiência. Tratar (14) 3263-4212/9.9832-3375

AUX. ELETRICISTA – com CNH. Tratar (14) 9.9697-2345

PRECISA-SE MOTO-TAXISTAS tratar c/ Valdir (14) 9.9895-2612 vivo

PROCURAM-SE VAGAS de auxiliar de eletricista. Tratar (14) 98143-3274 com André



ANIMAIS

PET FAMÍLIA banho e tosa seu melhor amigo merece os nossos cuidados! Tratar na R: Argentina, 244, Jd Europa Macatuba. Telefone (14) 99653-9737/3268-1538

TOCA RAÇÕES onde você encontra vários tipos de rações e tralha para pesca. Tratar na R: Horácio Dias Batista, 77, Caju II ou telefone (14) 3264-9076.

LATE E Mia – Atacado e varejo, rações e acessórios para cães, gatos, pássaros e peixes e etc. Tratar na R: Josefati Cavassuti, 120, Rondon, Lençóis Paulista-SP Telefone (14) 99817-6867

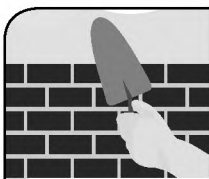

SERVIÇOS

JUVSAT
• INSTALAÇÃO DE ANTENAS PARABÓLICAS, DIGITAIS E ALTA DEFINIÇÃO
• INSTALAÇÃO DE VENTILADORES, LUMINÁRIAS, HOME THEATER
• TVs LED, LCD E PLASMA
FONES: (14) 99779-8747 98118-6574 JUVENIO DA SILVA

ROCHA SERRALHERIA – Portões basculantes, portas, vitrôs, esquadrias metálicas em geral, faça um orçamento. Tratar na R: Paraná, s/n Jardim Cruzeiro ou no telefone (14) 3263-5428/9.9724-0188 com João Sérgio Rocha.

BORRACHARIA TIÃO – Tratar na R: Palmiro Diegoli, 129, Jardim Primavera ou no telefone (14) 3264-8827.



SUCATÃO DO DIDI

COMPRA DE PAPELÃO, FERRO VELHO, COBRE ALUMINÍO EM GERAL

(14) 3264-6195 / 9 9675-8650

Rua Wiliam Orsi, 57 - Jardim Itapuã - Lençóis Paulista

PROJETO E arquitetura - Obras residenciais e comerciais. Regularização e documentação junto à prefeitura. Janpe Engenharia, rua José do Patrocínio, 847 - (14) 3264-3390.

TRANSPORTE ALUNOS para Anhanguera em Bauru, ainda há vagas! Tratar com Lourival (14) 3263-6363/98188-0788 (TIM) / 99733-5300 (VIVO)

SERRALHERIA CONGLIAN – Atenção! Super promoção de portões basculantes, portões sociais, grades e muito mais, tudo em chapa de aço de alta qualidade, com a garantia de serviços. Consulte-nos antes de fechar negócio, faça um orçamento sem compromisso, para Lençóis e Macatuba. Você não vai se arrepender! Telefone (14) 3263-1148/9.9758-3585 c/ Danilo

JR SERVIÇO de Poda de Árvores- Melhoria de estética de árvores de pequeno e médio porte. Faça também roçada de terrenos, jardins e aplicação de mata-mato. Obs.: Sou formado em Gestão Ambiental e em poda de árvores. Tratar c/ João Roberto (14) 99790-6080/99777-7520.

SERRALHERIA MARIMBONDO – Fabricamos portões basculantes, portão de correr, portas, grades de proteção e estruturas metálicas. Faça um orçamento (14) 3263-0564

MOTO TÁXI Vando, corridas dentro da cidade, entregas e encomendas. Tratar (14) 99737-1318

RESTAURANTE e MARMITARIA
Vida Saudável
Marmita e marmitex e sucos naturais
Aceitamos:
MasterCard VISA
DISK ENTREGA:
(14) 3263-4403 - (14) 99726-7987
Av. Jácomo Augusto Paccola, 401 - Caju II

ELETRÔNICA PAULISTA
Assistência técnica autorizada:
SHARP SAMSUNG SANYO PHILIPS
SONY TOSHIBA CCE Philco
Fone: 9 9871-6950
Av. Prof. Jácomo Nicolau Paccola, 17-76
Jardim das Nações - Lençóis Pta.

FAÇO SERVIÇOS de jardinagem em geral, faça um orçamento s/ compromisso. Tratar com Jair (14) 99625-7279/99848-7324

RL CAÇAMBA – Faz serviços de limpeza com caçamba para entulho (para firmas e particulares). Tratar (14) 99789-2210/99777-2218

SERRALHERIA PAULISTA – Fabricação de portões, estruturas e suportes. Tratar na R: Francisco Radichi, 427, Jd Humaitá. Telefone (14) 99805-7346/99889-1342

PEDICURE DOMICÍLIO c/ hora marcada p/ idosas, agende seu horário. Tratar (14) 99658-6608.

FE BARBOSA Chefe em Gastronomia, comida nacional, almoço e jantar á domicilio. Tratar (14) 99703-0812

DANY MODAS - moda feminina e acessórios, R: Geraldo Pereira de Barros, 850. Tratar (14) 3264-9288.

FRETES MUDANÇAS - Ligue (14) 3263-6074/99849-8899/98127-2764 (vivo) com Benedito (Donizete) Rua: João Caponi, nº 220, Núcleo H Luiz Zillo

SUCATÃO DIDI - compra ferro, papelão, cobre, alumínio em geral. Tratar na Rua Willian Orsi, nº 57, Jardim Itapuã. Fone (14) 3264-6195/99675-8650. Email: reciclaveismc@hotmail.com.br

Classificados



SHOP CARS

Shop Car, onde a qualidade faz a diferença!

Endereço: Av. 25 de Janeiro, 332 - Centro - Fone: (14) 3264-3644



SERVIÇOS

AULAS PARTICULARES de matemática, física, química e inglês. Aulas de reforço para Ensino Fundamental, Médio, Pré-Vestibular e auxílio em trabalhos escolares. Professor Argentino. Para agendar um horário, basta ligar 3264 7640 ou pelo Whatsapp 98162-8788.

AULAS DESENHO e pintura digital (caricaturas e outros). Tratar (14) 99112-7826/ 3264-6558 com Cristiano Paccola.

ACORDEON VENDO troco, conserto, tiro vazamento do fole e tenho correia e fecho de fole. Tratar (14) 99711-8613

FEIJÃO GÁS e Água, entrega até às 20h00, grátis um brinde! Tratar (14) 3263-7349/ 99664-8927/ 99691-3639

APLICAM-SE HERBICIDAS mata -mato em terrenos e quintais. Tratar (14) 99127-0004

CHECK LAUDO Vistorias Veicular, vistoria em autos, motos, ônibus, caminhões, etc. Rua Líbero Badaró, 523, Jd. Morumbi, (ao lado da oficina do Milani) Telefone (14) 3263-1795 e 997-115-644.

NATAL JARDINAGEM - faço manutenção em jardim, limpeza de terrenos, poda de árvores e até aplicação de venenos. Tratar (14) 99840-8705/ 3263-4159 tudo p/ facilitar o seu jardim!

FAÇO PULVERIZAÇÃO no combate de doenças e pragas, em plantas frutíferas e ornamentais. Tratar (14) 99127-0004

BLUE ANGEL Telemensagens: Cestas, baús, flores naturais e artificiais, pelúcia, mensagem com carro de som, ligações fonadas. Tratar (14) 3263-0511/ 9.9152-0675/ 9.9736-5638 na Av. Brasil, 768.

GEOVANE ELÉTRICA Residencial: Serviços Instalações e reparos elétricos, faça um orçamento s/ compromisso, atendimento 24 horas. Tratar (14) 3264-3837/ 9.9864-9769

FERNANDO CABELEIREIRO Sorriso. Horário de atendimento de segunda das 9h às 12h30 e de terça a sexta-feira das 9h às 12h30 e 14h30 às 19h e aos sábados das 9h00 às 12h00 e 13h30 às 19h. Domingos e feriados não abriremos. Na AV: Procópio Ferreira, 510, Cecap ou telefone (14) 99675-2769.

CLÍNICA ODONTOLÓGICA - Dra. Flávia Regina de Oliveira e Dra. Gisele Viana A. Rocha Capobianco. Tratar na R: Cel. Virgílio Rocha, 63- Centro- Lençóis Pta./ SP. Fone (14) 3264-9607/ 98816-2575/ 99715-2116

FAÇO COSTURAS e reformas de roupas em geral. Faço principalmente jalecos. Tratar (14) 3263-5044 ou na R: Amazonas, 532 V. Cruzeiro

FISIOTERAPIA ATENDIMENTO domiciliar e consultório, R: Cap. João Antônio, 12-70, Bauru/ SP. Tratar (14) 99665-6449. Email: je_quadrado1500@hotmail.com. Com Jéssica Quadrado-Crefito 56758-LTF

DELICABELI MODA feminina evangélica (Venha conferir nossa loja). Tratar na R: Gilson Claudinei Bernardes, 174, Rondon- Telefone (14) 3263-4671.

DISK MOTO TÁXI BEIRA RIO
(14) 3264-4444
Resp. Toninho - Fone: (14) 99714-2999

JS SANTOS Automatizadores e Segurança Eletrônica – Instalação de automatizadores de portão, cercas elétricas, interfones, alarmes, manutenção em todas as marcas. Tratar com Admilson – Técnico Autorizado (14) 99773-1547/ 98128-1597

ESTOFADOS SILVA - Fabricação e reformas de sofás e poltronas em geral, cama box e cabeceira. Tratar na AV: Estados Unidos, 213, Jd das Nações ou no telefone (14) 99893-9657.

MARCENARIA PAULISTA - Móveis residencial, comercial e industrial. Tratar com Parrilha (14) 99757-6223 ou na R: João B. Daré, 133, Centro de Macatuba/SP

CARIMBOS LENÇÓIS e folhinhas. Tratar na R: João Capuani, 71, Núcleo. Telefones (14) 3263-2677/ 99702-1688

AMBRÓZIO GÁS - Atendendo 24hs. Tratar na R: Manoel Amâncio, 580, Mamedina. Telefones (14) 3264-8630/ 99727-8738/ 98191-1941/ 99139-6904

PILATES SOLO – Dra. Gilliane Michelle Tavano – Cuide da sua saúde, faça pilates, inscrições abertas! Tratar na R: Escócia, nº 01-096 - Jd Europa em Macatuba. Telefone (14) 99839-0809

MARCENARIA MORETTI – Irmão Moretti desde 1960 – Especializada em armários embutidos, estantes, copa e cozinha em fórmica, móveis sob encomenda. Endereço: Av Nove de Julho, 633, Centro. Telefones (14) 3264-3238/ 3264-4143 c/ Hermes ou Claudemir

TRANSPORTE VAN – Cursinhos dia e noite em Bauru – Novo Anglo, ADV, Etec, Fatec, Ana Nery, Senai, Senac e USP, poucas vagas! Tratar com Anderson Silva (14) 99664-4648

AND TRANSPORTE Fretes e Mudanças – Cobrimos qualquer oferta. Tratar com Anderson Silva (14) 99664-4648

MARCOS SOM - manutenção geral em som automático, DVD, módulos de potência. Tratar na R: Tiradentes, 62, Centro. Tratar (14) 3263-0074/ 99876-5367

JOÃO PAULO (Maca.) – Cabeleireiro. Tratar na R: José Príncipe Penhafiel, 160, Jd Príncipe. Telefone (14) 99856-9966

GRÁFICA DAMASCENO. Tratar na R: Luiz Paccola, 230, Centro. E-mail: graficadamas-ceno2015@gmail.com. Tratar (14) 3264-6610/ 3264-5894

CLAUDINHA CABELEIREIRA – Corte, selante, coloração, escova progressiva, sobrancelha de Henna. Tratar (14) 3268-1001

BEM ESTAR – Clínica de fisioterapia, atendemos todos os convênios. Tratar na R: José do Patrocínio, 463, Centro. Telefone (14) 3264-8420 c/ Dr. Danilo / Dra. Joyce

ANA ALBA – Salão de Cabeleireiro feminino – Faz alisamento, especialista em cabelo afro e muito mais. Tratar (14) 3264-8937/ 99750-4767 Agende seu horário!

SÃO JOSÉ Marcenaria – Fabricamos móveis, armários embutidos, cozinhas e etc. Tratar na AV: João Paccola, 1389, Vila Antonieta II.



MULTISOM
COMÉRCIO DE APARELHOS ELETRÔNICOS
SOM - TV - VÍDEO
Assistência técnica especializada em telefone celular
3264-4244
Rua XV de Novembro, 242 Lençóis Paulista



Milani
AUTO SERVICE
MANUTENÇÃO E HIGIENIZAÇÃO DE AR CONDICIONADO AUTOMOTIVO

(14) 3264-3615 (14) 99608-2662
RUA LIBERO BADARÓ, 553 - CENTRO
LENÇÓIS PAULISTA - SP

SÃO CRISTÓVÃO
Baterias e Óleos Lubrificantes em Geral
PEÇAS PARA TRATORES
Executamos serviço de prensagem de mangueiras hidráulicas



(14) 3269-3700

Rua Piedade, 829 - Centro - Lençóis Paulista
E-mail: dalbentelatin@bol.com.br

BORRACHARIA & LAVADOR



do Paulinho

Fone: (14) 99624-6668
Rua Princesa Izabel, 322 - Centro - Lençóis Paulista

TRANSP. MOTOTAXISTAS – Credenciado: INSC. MUN. 18816-3. Prestação de serviço com qualidade e segurança. Telefones (14) 99802-6464/ 99128-8384 falar com Toninho p/ contratação Moto Táxi Beira Rio

BRESHOP BOLSA de Mulher - Roupas masculinas e femininas, adulto e infantil, brinquedos e calçados adulto e infantil, enfeites de casa e acessórios. Tratar (14) 3264-8785. Agora em novo endereço na R: Geraldo Pereira de Barros, 803, Centro.



Amigos dos Animais
ASSOCIAÇÃO PROTETORA DE LENÇÓIS PAULISTA

Quem deseja um animal de estimação, não necessariamente necessita comprá-lo. A adoção surge como uma ótima opção, trazendo vantagens tanto para o animal quanto para seu novo guardião. Ao adotar um animal, ele tem a chance de ter uma vida digna e feliz. Animais adotados costumam ser gratos e educados, pois já passaram por inúmeras necessidades nas ruas. Também são mais sociáveis, pois convivem com outros animais em abrigos e canis. A adoção de animais abandonados ajuda a combater o comércio de fundo de quintal, diminuindo a exploração econômica de cães e gatos. A adoção de um animal abandonado muda a vida dele para sempre.

“a compaixão para com os animais é das mais nobres virtudes da natureza humana”
Charles Darwin.

Classificados

V/S IMOBILIÁRIA

CRECI: 61.644-F

LOCAÇÃO

Rua Teófilo Honório, nº 901 Jd. Planalto Macatuba, sala comercial com banheiro R\$ 400,00. V/S Imobiliária (Creci: 61644)

Rua João Guedes Sobrinho, nº 112, Bairro Macatuba 7, Macatuba, 2 quartos, sala, cozinha, copa, banheiro e garagem. R\$ 650,00. V/S Imobiliária (Creci: 61644) Fone: 14-3268-1521.

Rua Étore Medola, nº 116, Jd. Bocayuva, Macatuba, 1 quarto, sala, cozinha, banheiro e garagem R\$ 550,00. V/S Imobiliária (Creci: 61644) Fone: 14-3268-1521.

Rua José Antonio Fantini, nº 604, Centro Macatuba, sala, 2 quartos, cozinha, banheiro e garagem. R\$ 550,00 V/S Imobiliária (creci: 61644) Fone: 14-3268-1521.

Rua Uruguai, nº 814, Bairro Santa Rita, Macatuba, 2 quartos, sala, cozinha, banheiro e garagem R\$ 600,00 V/S Imobiliária (creci: 61644) Fone: 14-3268-1521.

VENDA

Terreno no Loteamento Santa Clara, lote nº 6, quadra D, esquina, com 290,62 metros quadrados R\$ 85.000,00

(14) 3268-1521

Rua Profa. Teófila P. de Camargo, 7-17 Centro - Macatuba - CEP: 17290-000 vsimobiliaria@hotmail.com



ALIMENTAÇÃO

RESTAURANTE VIA-JANTES - Marmitex, marmitas, self-service e prato feito. Tratar na R: Gino Augusto Antônio Bosi, 140, Pq Res. Rondon, Lençóis Pta-SP. Telefone (14) 3263-2412/3264-2079/99686-1979

PIZZARIA PRÂMIO

- venha experimentar nosso rodízio de quarta, quinta e sexta-feira. Saborear vários sabores deliciosos e passar horas aconchegantes. Tratar na AV: Brasil, nº 722 ou ligue (14) 3263-0204/3263-2620.

MADALENA SALGADOS

- aceitamos encomendas de salgados p/ festas, faço pães caseiros e recheados de todos os tipos e roscas doces, temos pronta entrega no Varejão da cidade aos domingos. Tratar (14) 99840-8705/3263-4159

RESTAURANTE CANTINA

da Família: Marmitex- marmitas- prato feito- porções- bebidas em geral. Tratar na R: Bartolomeu Bueno da Silva, 330, Vila Mamedina. Telefones (14) 3264-5206/99648-3625/99124-3833 Atendimento das 8h às 22h

NEY FRANGO

assado, dentro do Varejão. Temos frango recheado, costela, pernil, linguiça e coxa e sobrecoxa. Tratar (14) 3263-1867/99696-7124 Venha se deliciar com nossas delícias!

MAMIS MARMITARIA

- Comidas Caseiras e Sobremesas. Atendimento: a partir das 8h - Pedidos até as 13h30. Tratar na R: Ênio Giacomini, 140 Júlio Ferrari - Fone (14) 3263-0320/99647-0994.

MARMITARIA PRATO

da Casa - Faça seu pedido, ótimos preços, comida deliciosa! Tratar (14) 99657-3328

RESTAURANTE SABOR

e Cia - Temos marmitas, marmitex, self service, pratos feitos e bebidas em geral. Tratar na R: Tomé de Souza, 98, Mamedina. Telefone (14) 3264-1542/99617-3610

MERCADO ASA

- Você encontra costelão, frango assado, variedades de carnes, linguiça caseira e maionese. Tratar na R: Santo Leonardo Giglioli, 32, Caju. Telefones (14) 99178-7234/99645-4912.



DIVERSOS

MÁQUINAS COSTURA

- Venda de peças, motores, caixinas, bancadas e consertos. Tratar na Rua Santo Antônio, nº 773, Jd. Bela Vista ou (14) 99712-5303 com Cícero.

NOBEL SUPLETIVO

está com matrículas abertas com provas agendadas para o dia 29/10/2016. O supletivo à distância é a solução para aquelas pessoas que não tiveram oportunidade de cursar o ensino fundamental e médio. Faça supletivo à distância. Telefone (14) 3263-1803 Paulista Shopping SALA 17

ALUGA-SE BETONEIRAS

- mensal ou diária de segunda a segunda. Tratar (14) 99686-6030

MÚSICA DE Qualidade você ouve no Cateretê. Mais informações com Nivaldo Bispo. Tratar (14) 99761-1693.

SORVETERIA COMPLETA

- Vendo duas máquinas de sorvete completa, uma marca Sorvegel 200, c/ formas para 96 picolés e 48 ITU, a outra marca Metvisa, c/ forma para 56 picolés e 30 ITU, um batedor marca Skymsem e um freezer metalfrio. Obs. Estuda-se troca por carro - Valor R\$ 22.500,00. Tratar (14) 99683-6437

VENDO GELADEIRA

Brastemp 440L, R\$ 600,00. Tratar (14) 9.9794-5805

RECOLHO SUCATA

eletrônica, busco em sua casa ou em sua empresa. Tratar (14) 99164-7623

VENDO TÍTULO do CEM. Tratar (14) 99794-5805

VENDE-SE CAMA

de casal com colchão e guarda roupa em bom estado, R\$ 300,00. Tratar (14) 99818-1874

VENDO PEÇAS

usadas de informática, peças revisadas. Tratar (14) 99164-7623

LOCAÇÃO MURO

para propagandas em geral, próximo à rotatória Imobiliária 21, excelente localização com fluxo constante de veículos e pedestres. Ligue 99728-1313

VENDO GELADEIRA

Brastemp 360L, cor branca, mod. ALL Refrigerador com 1 porta e 1 gavetão, não tem congelador, toda geladeira, R\$ 300,00. Tratar (14) 99692-9693

VENDEM-SE CADEIRAS

de plástico sem braço. Tratar com Fábio (14) 99791-4488

VENDO MÁQUINA de lavar louça Brastemp com 06 meses de uso, com NF. Tratar (14) 3263-3171/99706-1911

VENDO TÍTULO

do Clube Esportivo Marimbondo. Tratar (14) 99735-3242



EXCURSÕES

VIAGENS CONTRATE

sua Van para o Thermas, Aeroportos, Portos e outros, van nova, com ar condicionado, DVD e Wi-Fi. Tratar com Lourival (14) 3263-6363/98188-0788 (TIM) / 99733-5300 (VIVO)

SÃO PAULO Aquários

15/11. Tratar c/ Ivani (14) 3263-3761/99724-8206 ou com Isabel (14) 99682-9892/3264-8436

APARECIDA DO Norte

15/10. Tratar c/ Ivani (14) 3263-3761/99724-8206 ou com Isabel (14) 99682-9892/3264-8436

THERMAS LARANJAS

23/10, 27/11 e 11/12. Tratar c/ Ivani (14) 3263-3761/99724-8206 ou com Isabel (14) 99682-9892/3264-8436

PRAIA GRANDE 02

a 04/12. Tratar c/ Ivani (14) 3263-3761/99724-8206 ou com Isabel (14) 99682-9892/3264-8436

SÃO PAULO Zoo

(Mundo dos Dinossauros + Mercado) 12/10. Tratar c/ Ivani (14) 3263-3761/99724-8206 ou com Isabel (14) 99682-9892/3264-8436

IBITINGA 12/11.

Tratar c/ Ivani (14) 3263-3761/99724-8206 ou com Isabel (14) 99682-9892/3264-8436

PRAIA CARAGUATATUBA

em Abril de 2017. Tratar c/ Ivani (14) 3263-3761/99724-8206 ou com Isabel (14) 99682-9892/3264-8436

COMPRAS EM São Paulo

28/09 e 01/10. Tratar (14) 3264-7919/3263-6938/99794-7639/99702-7108/99147-2393/99195-0800 com Arlindo ou Eliza

APARECIDA DO Norte

01/10/2016. Tratar (14) 3264-7919/3263-6938/99794-7639/99702-7108/99147-2393/99195-0800 com Arlindo ou Eliza

FOZ DO Iguauçu

27 a 30/10/2016. Tratar (14) 3264-7919/3263-6938/99794-7639/99702-7108/99147-2393/99195-0800 com Arlindo ou Eliza

PRAIA GRANDE 25

a 27/11/2016. Tratar (14) 3264-7919/3263-6938/99794-7639/99702-7108/99147-2393/99195-0800 com Arlindo ou Eliza

POÇOS DE CALDA

09/10/2016. Tratar (14) 3264-7919/3263-6938/99794-7639/99702-7108/99147-2393/99195-0800 com Arlindo ou Eliza

COMPRAS EM SÃO PAULO

TODA QUARTA E SÁBADO

Fones:
(14) 3263-6938
(14) 3264-7919
9 9702-7108
9 9794-7639

Falar com
Arlindo ou Eliza

BRINQUEDOS ANIVERSÁRIO DE CRIANÇA

EM 3X

- Cama Elástica
- Toboçã
- Castelo
- Piscina de Bolinha
- Touro Mec. Infantil (Bandido)
- Máquina Algodão Doce e Crepe
- Tribogã

(14) 3263-1485
99791-4488



SERVIÇOS

SERVIÇO TERRA-PLANAGEM em geral. Tratar com Godoi (14) 99161-9876/99817-3280

MOTOTAXI ESTRADAS

no Jardim do Caju: (14) 3264-3424. Serviços de entregas e passageiros, confiança/agilidade/ responsabilidade.

PONINOS BRECHÓ

infantil, roupas novas e semi-novas, atendimento com hora marcada. Tratar (14) 99700-4823 Ariane.

BRECHÓ DA Li, onde você encontra roupas, calçados e acessórios. Tratar na R: José do Patrocínio, 356, Lençóis Paulista/SP

ALEXIA BRECHÓ

e Presentes. Tratar na AV Cruzeiro do Sul, 549, Jd Cruzeiro. Telefone (14) 98802-7904

BRUDDY ATELIÊ

- Confecções armarinhos e presentes - Consertos em geral. Tratar na R: XV de Novembro, 753 - Beco Amarelo, Sala 02. Telefone (14) 3264-5098

BRAQUIÁRIA AGROPECUÁRIA

e Aquarismo: Rações, acessórios, peixes ornamentais, ferramentas e flores. Tratar na R: Henrique Losinkas Alves, 1448, Jd Príncipe. Telefone (14) 99714-3808/99716-3111 fazemos entrega!

Classificados

SÃO JOSÉ
MARCEARIA
Móveis Planejados
Armários Embutidos
99103.6929 // 99798.0120
moveissajose@yahoo.com.br
Rua João Paccola, 1389 // Lençóis Pta.-SP



JOÃO PACCOLA Residência Nova: 168 m2 R\$ 420.000 03 Quartos sendo 1 suíte, Cozinha com armários embutido, Sala de Estar com lareira, Jantar e TV, Jardim de Inverno, Banheiro social, Área Gourmet com churrasqueira, Lavanderia garagem 2 carros excelente acabamento. Adriano Cian – Consultor de Imóvel Tel. 99126 5928



PARA EVENTOS em geral (Caricatura ao vivo e sob encomenda). Tratar com Cristiano Paccola (14) 99112-7826.

TSUNAMY PRODUÇÕES - casamento, aniversário, 15 anos, bodas, noivados, eventos em geral, som, iluminação, fumaça, telão, chuva de prata e muito mais. Com um DJ super animado, DJ Duduzinho loko, bombando na pista, promoção por tempo limitado: aniversário, á partir de R\$ 200,00, casamento evangélico á partir de R\$ 250,00, casamento c/ balada á partir de R\$ 400,00. Faça seu Orçamento sem compromisso. Tratar (14) 3264-3194/ 99744-2510. Face: Tsunami prod

KIT FESTA Fácil Barbosa – 1 kit R\$ 382,00 – 600 salgados, 6 kg bolo, 200 doces, grátis 100 doces ou salgado/ ½ kit R\$ 190,00. Tratar (14) 99793-9695/ 3263-6043 c/ Barbosa

ATENÇÃO NOIVAS - Para tornar seu casamento mais especial, conheçam o trio "Sonora - vocal feminino" que há mais de 5 anos se dedica para que cada momento de sua cerimônia seja inesquecível, com repertório eclético, que prioriza a harmonia vocal e a suavidade feminina. Contatos: 99124-9296 (Cléo), 99839-0390 (Nanci) e 99112-3352 (Néia). E mail: sonoravr@gmail.com.

CHÁ/BEBÊ - salão WG. Tratar (14) 997-914-488/ 3263-1485.

GI BISCUIT - lembrancinhas para todas as ocasiões, topo de bolo e personagens, aceita encomendas. Tratar (14) 3263-5612 e 99619-1155.

WG ITAMARATY - salão do Itamaraty. Centopeia, touro mecânico, cama elástica, game e piscina de bolinha, á partir de R\$ 540,00. Tratar (14) 99791-4488/ 3263-1485.

SALÃO ANIVERSÁRIO WG no Ubirama (inclusive cama elástica G e M, piscina de bolinha, pebolim, kit festa + mesas e cadeiras e campo society), á partir de R\$ 390,00. Tratar (14) 3263-1485 ou 99791-4488.

CAMA ELÁSTICA WG, R\$ 100,00 de 2° a 5° feira. Tratar (14) 3263-1485 ou 99791-4488.

ANIVERSÁRIO WG – Aluga-se tobogã. Tratar (14) 3263-1485 ou 99791-4488.

ANIVERSÁRIO WG – Aluga-se touro mecânico. Tratar (14) 3263-1485 ou 99791-4488.

KREP SUÍÇO pronto. R\$ 2,00 a unidade, vários sabores. Aniversários WG. Tratar (14) 3263-1485 ou 99791-4488.

EMPÓRIO FESTA – Embalagens, decoração e locação. Tratar na R: Geraldo Pereira de Barros, 759, Centro. Telefone (14) 3263-0257/ 99872-4993

JD AMÉRICA 2 dormitórios, sala, cozinha, WC, área de serviço, laje, piso, garagem, desocupada, R\$ 160 mil. Tratar (14) 99791-3666 / 99791-4100

JD ITAPUÁ casa com 2 quartos, sala, copa, cozinha, AS, garagem coberta, desocupada, R\$ 200 mil. Tratar (14) 99791-3666 / 99791-4100

VILA MARIMBONDO – 2 dormitórios, sala cozinha, e WC, R\$ 130 mil somente a vista. Tratar (14) 99791-4100

JD NAÇÕES - residência com casa e comércio, R\$ 145 mil, aceito 50% e financianca restante. Tratar (14) 99682-8437/ 99751-4078

MARIA CRISTINA vendo casa na R: Tomé de Souza, 78. Tratar (14) 99886-9121 com Pedro

CONSÓRCIO CONTEMPORAL R\$ 298.000,00 "crédito p/ imóvel" quero R\$ 25.000,00 na minha mão e passo a dívida para o comprador fone 14-99792-9652

PQ RONDON – sobrado c/ 2 dormitórios, sala, cozinha, WC, despensa, garagem para 2 carros, área de serviço, R\$ 180 mil, não aceita financiamento. Tratar (14) 99791-3666 / 99791-4100

JD ITAPUÁ – com 3 dormitórios sendo 1 suíte, sala de vizita, sala de TV, copa cozinha garagem para 2 carros e área de serviço. R\$ 270 mil. Tratar (14) 99791-3666 / 99791-4100

JD GRAJAÚ casa nova c/ 2 quartos, sala, copa, cozinha, WC e AS, garagem p/ 2 carros c/ portão basculante, 66m², R\$ 190 mil, aceito terreno e casa de menor valor / e financiamento. Tratar (14) 9.9692-9693

JD MARIMBONDO residência Av. Brasil Adriano Cian – Consultor de Imóvel tel. (14) 99126-5928

JARDIM NELLI casa com 3 dormitórios sendo 1 suíte, sala, wc social, lavanderia coberta, garagem coberta para 2 autos, piso frio, laje com acabamento em gesso, 166 m² de construção, com 250 m² de área total, R\$ 400 mil, aceito financiamento, tratar Pedrão imóveis / 3264 – 9769, creci – (115.143). Ref: 1161

CENTRO SOBRADO com 4 suítes, 2 salas, cozinha ampla, wc social, 382,09 m² de construção, 247,50 m² de área total, R\$ 500 mil, não aceito financiamento. Tratar Pedrão imóveis / 3264 – 9769, creci – (115.143). Ref: 1160

JARDIM PRIMAVERA casa com 2 dormitórios, wc social, sala, cozinha, lavanderia descoberta. R\$ 50 mil, não aceito financiamento, tratar Pedrão imóveis / 3264 – 9769, creci – (115.143). Ref: 1159

Atacado e Varejo
Rações e Acessórios para: Cães, Gatos, Pássaros, Peixes etc.
DISK ENTREGA:
(14) 99817-6867
 Rua Josefati Cavassuti, nº 120 (próximo ao Azulão)
 Pq. Residencial Rondon - Lençóis Paulista - SP

IMPRESSOS COMERCIAIS E PROMOCIONAIS
IMPRESSÕES DIGITAIS
grafset
IMPRESSOS
14 3264 3088
luis@grafsetimpresos.com.br



A Diretora Administrativa da Prefeitura Municipal de Lençóis Paulista, Estado de São Paulo, usando das atribuições que lhe são conferidas por lei, e, em, cumprimento ao disposto na alínea 'a' do artigo 59 da Lei Orgânica do Município, torna público os seguintes atos oficiais:

Decreto Executivo 320 de 14.09.2016.....Dispõe sobre a suplementação de verbas do orçamento vigente, através de recursos provenientes do excesso de arrecadação e anulação de dotações, no valor de R\$ 507.291,63. Decreto Executivo 321 de 14.09.2016.....Dispõe sobre a suplementação de verbas do orçamento vigente, através de recursos provenientes do excesso de arrecadação e anulação de dotações, no valor de R\$ 134.680,00. Decreto Executivo 323 de 20.09.2016.....Autoriza o exercício de comércio eventual ou ambulante em favor de Bruna Carla Raquel Louzada. Decreto Executivo 324 de 20.09.2016.....Acrescenta dispositivo e consolida o Decreto Executivo n.º 292, de 18 de agosto de 2015, que Regulamenta a Lei Municipal n.º 4.662, de 23 de setembro de 2014 – Plano Municipal de Arborização Urbana para novos parcelamentos do solo – loteamentos.
 Portaria 1.008 de 20.09.2016.....Cessa afastamento para fins eleitorais concedido a Waldemar Anacleto da Silva.
 Portaria 1.009 de 21.09.2016.....Afasta, para tratamento de saúde, Gláucia Travagli, Coordenador Pedagógico.
 Portaria 1.010 de 21.09.2016.....Afasta, para tratamento de saúde, Silveli Cristina Luciano Rebelatto, Agente de Serviços Gerais.
 Portaria 1.011 de 21.09.2016.....Prorroga o afastamento concedido a Valmir Benedito Quirino, Agente de Serviços Urbanos.
 Portaria 1.012 de 21.09.2016.....Prorroga o afastamento concedido a Anderson Aparecido Micadei, Agente de Serviços Gerais.
 Portaria 1.013 de 21.09.2016.....Prorroga o afastamento concedido a Alessandra Carina da Silva, Agente de Serviços Urbanos.
 Portaria 1.014 de 21.09.2016.....Prorroga o afastamento concedido a Agda Etelny Rau de Souza, Professor de Ensino Fundamental II.
 Portaria 1.015 de 21.09.2016.....Prorroga o afastamento concedido a Débora Eloisa Fiori Martins, Professor de Ensino Fundamental I.
 Portaria 1.016 de 22.09.2016.....Autoriza a Igreja Evangélica Assembleia de Deus Ministério do Ipiranga a utilizar a Praça Antônio Purgano.
 Portaria 1.017 de 22.09.2016.....Torna sem efeitos a portaria n.º 984, de 9 de setembro de 2016.
 Portaria 1.018 de 23.09.2016.....Afasta, por motivo de acidente de trabalho, Ailton Custódio de Oliveira, Servente de Pedreiro.
 Portaria 1.019 de 23.09.2016.....Afasta, por motivo de acidente de trabalho, Daniela Cristina Gonçalves de Lima, Cozinheira.
 Portaria 1.020 de 23.09.2016.....Afasta, para tratamento de saúde, Lucimeiri Tíeri de Brito, Professor de Ensino Fundamental I.
 Portaria 1.021 de 23.09.2016.....Afasta, para tratamento de saúde, Lucimara da Silva, Monitor de Creche.
 Portaria 1.022 de 23.09.2016.....Convalida o afastamento concedido a Cláudio de Oliveira, e declara vago o cargo de Motorista, ocupado pelo referido servidor, em razão de seu falecimento.
 Portaria 1.023 de 23.09.2016.....Concede licença adoção a Catarina Aparecida Paulo, Agente de Serviços Gerais.
 Portaria 1.024 de 23.09.2016.....Autoriza o Sr. Francisco Aparecido Lopes Marçal a utilizar o Estádio Municipal Archângelo Brega.

Lençóis Paulista, 23 de setembro de 2016.

Silvia Maria Gasparotto Venturini
 Diretora Administrativa

Publicado no jornal O Eco, caderno Negócios S/A, no dia 24 de setembro de 2016. Na página N7. Valor da publicação R\$ 115,54.



ATO DA MESA DA CÂMARA Nº 029/2016

Nomeia servidor para o cargo temporário de Técnico Legislativo de Recursos Humanos a Srta. Priscila Cristina Stati.
 Câmara Municipal de Lençóis Paulista 23 de setembro de 2016.
 Publicado na Secretaria da Câmara Municipal em, 23 de setembro de 2016.

MESA DIRETORA DA CÂMARA MUNICIPAL

Publicado no jornal O Eco, caderno Negócios S/A, no dia 24 de setembro de 2016. Na página N7. Valor da publicação R\$ 31,29.

FOTOS: DIVULGAÇÃO



E-COMMERCE

O Sebrae realiza no próximo dia 5 de outubro, das 18h às 22h, um seminário sobre e-commerce. Haverá palestra sobre "Oportunidades de Venda na Internet" e sobre "As Obrigações e Tributações de Lojas virtuais". Informações: 3263 2300 (ramal 3).



FAZEMOS ENTREGA

(14) 99714-3808 / 99716-3111

Rações, Acessórios, Peixes Ornamentais, Ferramentas e Flores

De segunda à sexta-feira das 7h30 às 19h30, aos sábados das 7h30 às 17h e aos domingos das 7h30 às 12h.

Rua Henrique Lozinkas Alves, 1448 - Jd. Príncipe - Lençóis Pta. (subindo a rua da loja Cores Vivas)

• www.jornaloeco.com.br • mail: oeco@jornaloeco.com.br • comercial@jornaloeco.com.br • telefone central (14) 3269.3311 •

• LENÇÓIS PAULISTA, SÁBADO, 24 DE SETEMBRO DE 2016 • ANO 79 • EDIÇÃO Nº 7.544 •

O futuro dos treinamentos corporativos

FOTO: DIVULGAÇÃO

O e-learning representa o futuro da educação na era digital

Luiz Alexandre Castanha*

Investir em treinamentos dentro da sua empresa é uma necessidade e pode ser mais barato do que você imagina. Muitos gestores estão migrando suas áreas de treinamento tradicional para o e-learning. Isso faz muito sentido principalmente quando vemos a realidade da educação no mundo e o crescimento das plataformas de cursos MOOCs.

MOOC é um modelo de curso que utiliza a Internet para atingir um grande número de pessoas com cursos livres em diversas áreas ou até mesmo extensões universitárias com certificados reconhecidos pelas grandes instituições de ensino do mundo.

Os primeiros MOOCs surgiram entre 2007 e 2008, mas estudiosos apontam que a modalidade realmente ganhou força em 2011. No Brasil, temos plataformas como a Veduca e a Eduk. Outro MOOC que vale destacar é o Miríada X, que reúne cursos de grandes universidades espanholas, portuguesas e brasileiras.

As empresas de tecnologia foram as pri-



meiras a perceberem os MOOCs como alternativa para seus treinamentos internos. No Brasil, encontramos empresas que já investem nesse tipo de tecnologia, por ser mais barato do que cursos presenciais e mais fácil de serem acessados pelos colaboradores.

Defendo a utilização do e-learning como uma maneira de manter seus funcionários sempre atualizados e para projetar sua empresa como uma organização que está sempre atenta às novas tecnologias. O Grupo Telefonica tem realizado um trabalho interessante com a plataforma Learn4Sales,

MOOC corporativo com foco em capacitar e certificar vendedores internacionalmente.

Independente das iniciativas das empresas, os profissionais têm procurado por conta própria fazer cursos on-line. Das 13 milhões de contas existentes no Coursera, 550 mil são de brasileiros, o que nos coloca na quarta posição geral, atrás apenas de Estados Unidos, China e Índia. Este é um número extremamente expressivo, principalmente quando levamos em conta os poucos conteúdos disponíveis em português.

Por isso acredito que as empresas devam

investir pesado nesse tipo de treinamento, já que podem facilmente criar treinamentos internos para setores específicos ou até mesmo lançar sites com conteúdos abertos para a população.

Mais do que uma moda, acredito que o e-learning representa o futuro da educação na era digital. Ganha a empresa que entender isso antes e já investir em novos programas de treinamento. (*Luiz Alexandre Castanha é administrador de Empresas com especialização em Gestão de Conhecimento aplicado a Educação)

O ECO Autos

FOTOS: DIVULGAÇÃO



BEBEDOURO

Doug Martin e John Rollinger, criaram um sistema que recolhe a água condensada no ar-condicionado dos carros, filtra e depois bombeia ela para uma espécie de bebedouro dentro do carro.

BORRACHARIA
DO TIÃO

ATENDIMENTO 24 HORAS

Plantão aos domingos

FONE: (14) 3264-8827

RUA PALMIRO DIEGOLI, Nº 129
JD. PRIMAVERA - LENÇÓIS PAULISTA



• www.jornaloeco.com.br • mail: oeco@jornaloeco.com.br • comercial@jornaloeco.com.br • telefone central (14) 3269.3311 •

• LENÇÓIS PAULISTA, SÁBADO, 24 DE SETEMBRO DE 2016 • ANO 79 • EDIÇÃO Nº 7.544 •

Apple estaria interessada em comprar a McLaren, diz jornal



Acordo poderia chegar a R\$ 6,5 bi; fabricante de esportivos desmente a informação

NOVO MERCADO - Expertise da McLaren em fibra de carbono e alumínio teria despertado o interesse da Apple

Da Redação

Apple teria interesse em assumir o controle da McLaren, tradicional fabricante de superesportivos sediada em Woking, na Inglaterra. Segundo o jornal "The Financial Times", a empresa fundada por Steve Jobs poderia desembolsar entre 1 e 1,5 bilhão de libras esterlinas - o equivalente a até R\$ 6,5 bilhões - para selar o acordo.

A gigante de tecnologia do Vale do Silício estaria interessada na tecnologia e expertise da McLaren com materiais como alumínio e fibra de carbono, materiais leves (e caros) que poderiam ser aplicados na fabricação de veículos.

A Apple já possui uma divisão de automóveis e há algum tempo ensaia uma entrada na indústria automotiva, mas nada se concretizou até agora. Os boatos de uma negociação com a McLaren se intensifica-

ram após a notícia de que a Apple teria dispensado vários empregados deste departamento e estaria disposta a recomendar um projeto de automóvel do zero.

No entanto, consultada pelo site Jalopnik, a McLaren negou a existência de qualquer tipo de negociação entre as empresas, afirmando que, mesmo se houvesse algum interesse, a possibilidade de a Apple assu-

mir o controle total da McLaren estaria totalmente descartada.

De acordo com fontes consultadas pelo "The Financial Times", a McLaren teria um valor de mercado estimado justamente entre 1 e 1,5 bilhão de libras. No ano passado, a empresa vendeu 1.500 veículos, um número considerável, mas pequeno perto

do desempenho de suas principais rivais, como Ferrari, Lamborghini e Porsche.

A McLaren pode não ser o único alvo da Apple: segundo o jornal "The New York Times" a empresa de Cupertino também estaria sondando a Lit Motors, empresa sediada em São Francisco especializada na produção de motocicletas elétricas.

JC AUTO ELÉTRICA

CAMINHÕES, MÁQUINAS INDUSTRIAIS E AGRÍCOLAS E AUTOS

ELÉTRICA EM GERAL
AUTO SOCORRO
24 HORAS NO LOCAL

Fones: (14) 9.9900-3916 / (14) 3278-2050
jcautoeletrica@terra.com.br
Rua dos Curios - 92 - Jd. Nova Lençóis - Lençóis Pta.

Funilaria e Pintura

Funilaria - Pinturas em Geral - Polimento Cristalização
Revitalização - Martelinho de Ouro - Sistema de Brilho 3M
Personalização de Parachoques: Plástico, Fibra ou Polietileno
Atendemos toda cia. de seguros e funilaria e pintura de caminhões

Fones: (14) 3264-8964 ou 99630-3417
Av. Estados Unidos, 323 - Jd. das Nações - Lençóis Pta.
E-mail: m.i.funilaria@gmail.com
"Aquele que prometeu, é fiel para cumprir"

O resultado vai te surpreender
Ligue agora e agende uma limpeza!

BIOWASH
HIGIENIZAÇÃO E ESTÉTICA AUTOMOTIVA

Todas as Lavagens simples ganham
TERÇAS E QUARTAS ENCERAMENTO GRATIS!

Bio Wash | biowashlp@gmail.com

Rua XV de Novembro, Nº 838 (Ao lado da Zilor) | (14) 3263-0449 (14) 99712-9727

Promoção válida somente para o mês de setembro.

Lia Flores
ARRANJOS - VASOS FLORAIIS
PLANTAS ORNAMENTAIS
FLORES DE CORTE
Av. Nove de Julho, 736
Fone: 3263-4865
Rua Geraldo P. de Barros, 652
Fone: 3263-5253
Rua Geraldo P. de Barros, 177
Fone: 3263-4600



FOTOS: DIVULGAÇÃO



REDE ELÉTRICA

Quando se trata de eletricidade, o primordial é a segurança. Com a maior dinamicidade das pessoas, seus aparelhos se multiplicaram e, conseqüentemente, a eletricidade que eles usam também. Por isso, é preciso contratar um profissional capacitado para cuidar dessa parte.

• www.jornaloeco.com.br • mail: oeco@jornaloeco.com.br • comercial@jornaloeco.com.br • telefone central (14) 3269.3311 •

• LENÇÓIS PAULISTA, SÁBADO, 24 DE SETEMBRO DE 2016 • ANO 79 • EDIÇÃO Nº 7.544 •

Preço de imóveis comerciais tem queda real de 18% em agosto

Recuo considera os últimos 12 meses, e é calculado pelo FipeZap; Preços de novos contratos de aluguel caíram 11% na mesma comparação

Da Redação

Os preços dos imóveis comerciais voltaram a cair, segundo pesquisa divulgada nesta quarta-feira (20). Segundo o Índice FipeZap Comercial, os preços de locação de imóveis tiveram queda de 10,77% nos últimos 12 meses terminados em agosto, enquanto os de venda caíram 3,25%. Se considerada a inflação no período, a queda real foi de 18,12% e 11,22%, respectivamente.

A pesquisa monitora os valores de imóveis comerciais de até 200 metros quadrados em 4 municípios - São Paulo, Rio de Janeiro, Belo Horizonte e Porto Alegre. De julho para agosto, os preços de venda de imóveis comerciais caíram 0,49% e de aluguel, 1,01%. No acumulado do ano, os preços de venda e locação têm queda de 1,87% e 5,99%, respectivamente.

Entre as cidades pesquisadas, o Rio de Janeiro continua tendo o metro quadrado mais caro - R\$ 11.899 para a venda e R\$ 50 para o aluguel. Já a cidade mais barata para a venda é Belo Horizonte, com média de R\$ 7.510 por metro quadrado. Para o aluguel de imóveis comerciais, o metro quadrado mais barato é em Porto Alegre, com R\$ 32. A média de preços das 4 cidades é de R\$ 10.409 para a venda e R\$ 45 para a locação.

INVESTIMENTO EM IMÓVEIS

Segundo a pesquisa, a comparação entre o investimento feito em imóveis comerciais e uma alternativa considerada de menor risco, o Certificado de Depósito Interbancário (CDI), mostra que desde 2015 o investidor que optou por imóveis comerciais tem tido perdas.

Nos 12 meses até agosto, enquanto o CDI rendeu 14%, os proprietários de imóveis comerciais alugados receberam retorno de 2,2%, em média.

A taxa média de rentabilidade do aluguel de imóveis comerciais, considerando as 4 cidades pesquisadas, foi de 5,3% em agosto. Entre os locais avaliados, a maior rentabilidade foi registrada em São Paulo, com 5,5%, e a menor em Porto Alegre, com 4,8%.



MARCENARIA MORETTI
Irmãos Moretti - Desde 1960
Especializada em armários embutidos, estantes, copa e cozinha em fórmica, portas, batentes, janelas em madeira maciça, móveis sob encomenda.
E-mail: marcenaria.moretti@hotmail.com
Site: www.marcenariamoretti.com.br
Av. 9 de julho, 633 - Centro - Fone: (14) 3263-0300

Classificados

Residencial Platinum

OBRAS INICIADAS



Foto Ilustrativa

- Acabamento completo
- 1 e 2 dormitórios
- Elevador
- Condomínio de baixo custo
- Excelente localização (centro da cidade)

Parcelado em até 64 MESES



Aproveite essa oportunidade!
O melhor negócio você faz aqui, na
Toledo Imóveis. Quem conhece, confia.



TOLEDO
 imóveis

(14) 3263-0187 / 99709-0187
 www.toledoimoveis.com.br

CRECI: 40.583



Serviço Autônomo de Água e Esgotos de Lençóis Paulista

EDITAL DE CONVOCAÇÃO

A Comissão Municipal de Serviço Civil de Lençóis Paulista, CONVOCA, o interessado abaixo relacionado, aprovado no referido concurso público para o preenchimento de duas vagas, no Serviço Autônomo de Água e Esgotos de Lençóis Paulista – S.A.A.E., e informa que o não comparecimento no dia, horário e local estabelecidos pela presente convocação implicará na perda da vaga conforme preceitua a lei.

EDITAL Nº 001/2015
 CARGO: MOTORISTA
 LOCAL: SEDE ADMINISTRATIVA DO SAAE
 DATA: 26 DE SETEMBRO DE 2016
 HORÁRIO: 14:00 HORAS

1 – Micael Altamir Ayub
 2 – Dorival de Souza Gomes

Lençóis Paulista, 23 de setembro de 2016.

MARCOS NORABELE
 Presidente da Comissão Municipal de Serviço Civil

Publicado no jornal O Eco, caderno Negócios S/A, no dia 24 de setembro de 2016. Na página N11. Valor da publicação R\$ 52,96.



JARDIM LUCEMAR – barra bonita casa com 3 dormitórios, sala, wc social, cozinha, lavanderia coberta, 70 m² de construção, 125 m² de área, R\$ 170 mil, não aceito financiamento, ac/permuta, tratar Pedrão imóveis / 3264 – 9769, creci – (115.143). Ref: 1157

JOÃO PACCOLA casa com 2 dormitórios, sendo 1 suíte, sala, wc social, cozinha, garagem coberta para 1 autos, 149 m² de construção, 200 m² de área total, R\$ 260 mil, não aceito financiamento, tratar Pedrão imóveis / 3264 – 9769, creci – (115.143). Ref: 1086

NOVA IRERÊ casa com 3 dormitórios, 2 wc social, sala de visita, sala de tv, cozinha, área de lazer com churrasqueira, garagem p/ 2 autos descoberta, R\$ 250 mil, não aceito financiamento, 137,93 m² de construção, 250 m² área total, tratar Pedrão imóveis / 3264 – 9769, creci – (115.143). Ref: 1155

JARDIM CAJU II casa com 3 dormitórios, sala, cozinha, 80 m² de construção, com 200 m² de área total, R\$ 135 mil, não aceito financiamento, tratar Pedrão imóveis / 3264 – 9769, creci – (115.143). Ref: 1149

JARDIM NAÇÕES casa assobradada com 3 dormitórios, 2 sala, cozinha, 2 wc social, lavanderia coberta, área de lazer com churrasqueira, garagem coberta, R\$ 160 mil, aceito financiamento ou permuta, tratar Pedrão imóveis / 3264 – 9769, creci – (115.143). Ref: 1148

NOVA LENÇÓIS casa com 2 dormitórios, sala, wc social, cozinha ampla, lavanderia coberta, garagem coberta, área de lazer com churrasqueira, 150 m² de área construída, 287,50 m² área total, R\$ 295 mil, não aceito financiamento, tratar Pedrão imóveis / 3264 – 9769, creci – (115.143). Ref: 1146

JARDIM VILLAGE casa com 2 dormitórios, sala de visita e sala de tv, wc social, cozinha, área de lazer com churrasqueira, construção com 180 m², área total 269,87 m², R\$ 300 mil, não aceito financiamento, ac/permuta, tratar Pedrão imóveis / 3264 – 9769, creci – (115.143). Ref: 1106

JARDIM CAJU I casa com 2 dormitórios, sala de jantar e sala de tv, wc social, cozinha, cozinha coberta, R\$ 180 mil, aceito financiamento, ac/permuta, tratar Pedrão imóveis / 3264 – 9769, creci – (115.143). Ref: 1085

CENTRO 02 dormitórios, sala, copa, cozinha, banheiro social, área de serviço e garagem - R\$ 390.000,00 - Santangelo Imóveis (Creci – 46374), Fone 3263-7094 / 99795-0722 ou www.santangeloimoveis.com.br

CENTRO CASA c/ duas Residência: sendo uma c/ 02 dormitórios, sala, cozinha, banheiro social e garagem e a outra c/ 01 dormitório, cozinha e banheiro – R\$ 220.000,00 - Santangelo Imóveis (Creci – 46374), Fone 3263-7094 / 99795-0722 ou www.santangeloimoveis.com.br

CENTRO 03 dormitórios, sala de tv, sala de jantar, cozinha, banheiro social e garagem. Fundos c/ 01 dormitório, sala, cozinha, banheiro e área de serviço - R\$ 470.000,00 - Santangelo Imóveis (Creci – 46374), Fone 3263-7094 / 99795-0722 ou www.santangeloimoveis.com.br

Rocha Serralheria

Portas - Portões Basculantes - Vitros e Esquadrias Metálicas em Geral

(14) 3263-5428

Rua Paraná, s/n - Jd. Alvorada
 Lençóis Paulista - SP

MARIA LUIZA II Casa Nova, c/ 02 dormitórios, sendo 01 suíte, sala, copa, cozinha, banheiro social, lavanderia e entrada p/ 02 carros. – R\$ 225.000,00 – Aceita Financiamento - Santangelo Imóveis (Creci – 46374), Fone 3263-7094 / 99795-0722 ou www.santangeloimoveis.com.br

JD. GRAJÁU Casa Nova, c/ 02 dormitórios, sendo 01 suíte, sala, copa, cozinha, banheiro social, lavanderia e entrada p/ 02 carros. – R\$ 225.000,00 – Aceita Financiamento - Santangelo Imóveis (Creci – 46374), Fone 3263-7094 / 99795-0722 ou www.santangeloimoveis.com.br

JD. PRÍNCIPE 03 dormitórios, sendo 01 suíte, sala, copa, cozinha, banheiro social, lavanderia e garagem p/ 02 carros – R\$ 280.000,00 - Santangelo Imóveis (Creci – 46374), Fone 3263-7094 / 99795-0722 ou www.santangeloimoveis.com.br

JD. ITAPUÁ 03 dormitórios, sendo 01 suíte, banheiros social, sala de visitas, sala de tv, copa, cozinha, lavanderia e garagem p/ 02 carros. R\$ 280.000,00 - Santangelo Imóveis (Creci – 46374) Fone 3263-7094 / 99795-0722 ou www.santangeloimoveis.com.br



Serviço Autônomo de Água e Esgotos de Lençóis Paulista

Evandro Alberto Dalbem, Diretor do Serviço Autônomo de Água e Esgotos de Lençóis Paulista, no uso das atribuições que lhe são conferidas por lei, bem como o cumprimento ao disposto na alínea "a" do art. 59 da Lei Orgânica do Município, torna público os seguintes atos oficiais:

Portaria nº 60/2016 de 23.09.2016 – Nomeia para o cargo de Leiturista de Hidrômetro o Sr. Adriano Augusto Fuganholi.

Lençóis Paulista, 23 de setembro de 2016.

Evandro Alberto Dalbem
 Diretor

Publicado no jornal O Eco, caderno Negócios S/A, no dia 24 de setembro de 2016. Na página N11. Valor da publicação R\$ 38,51.

Prefeitura Municipal de Macatuba

SETOR DE LICITAÇÃO - EXTRATO ALTERAÇÃO 01 - CONTRATO 43-2015 (Originário da Tomada de Preços 05-2015)-FINALIDADE: Prorrogação do prazo de vigência do Contrato por mais 06 meses, ou seja, até 24.03.2017. CONTRATANTE: Prefeitura de Macatuba. CONTRATADO: NE-EC CONSTRUTORA LTDA. OBJETO: "Construção de um Campo Society em gramado sintético, no Centro Esportivo Celso Monteiro – "Campo do Nezaõ", nesta cidade de Macatuba - SP Fundamento legal no art. 57, II, da Lei 8.666/93. ASSINATURA: 22/09/2016 - TARCISIO MATEUS ABEL – Prefeito Municipal.

Classificados



**RESIDÊNCIAS
VENDA**

MARIA LUIZA IV 03 dormitórios, sendo 01 suíte, sala, copa, cozinha planejada, banheiro social e garagem p/ 02 carros. Edícula c/ churrasqueira, lavanderia, banheiro. R\$ 380.000,00 - Santangelo Imóveis (Creci 46374) Fone 3263-7094 / 99795-0722 ou www.santangeloimoveis.com.br.

SÃO JOÃO edícula toda murada, portão basculante, ótimo local R\$ 105 mil. Tratar (14) 99682-7551

JD GRAJAÚ vendo (casa) - 1 dormitório com ventilador, 1 sala, 1 cozinha, 1 lavanderia, 1 banheiro. Cód 02416 Tel. 3263-0021, Cel. 99728-1313 também pelo whats Zap

JD. CRUZEIRO - 04 dormitórios, sendo 03 suítes, sala, copa, cozinha, banheiro social, área de serviço, garagem, área de lazer c/ 01 suíte e churrasqueira. R\$ 400.000,00 - Santangelo Imóveis (Creci - 46374), Fone 3263-7094 / 99795-0722 ou www.santangeloimoveis.com.br.

CENTRO 02 dormitórios, sala, copa, cozinha, banheiro social, área de serviço, despensa, churrasqueira e garagem. R\$ 275.000,00 - Santangelo Imóveis (Creci - 46374), Fone 3263-7094 / 99795-0722 ou www.santangeloimoveis.com.br.

JD NAÇÕES 01 dormitório, sala, cozinha, banheiro social, área de serviço, despensa e garagem. - R\$ 110.000,00 - Santangelo Imóveis (Creci - 46374), Fone 3263-7094 / 99795-0722 ou www.santangeloimoveis.com.br

JD CAJU - vendo (casa) 3 dormitórios, 1 sala, 1 cozinha, 1 lavanderia, 1 banheiro, garagem aberta para três carros. Cód 0129 Tel. 3263-0021, Cel. 99728-1313 também pelo whats Zap

MARIA LUIZA IV Área de Lazer c/ 02 dormitórios, 03 banheiros, cozinha c/ churrasqueira, despensa, piscina e entrada p/carros - R\$ 270.000,00 - Santangelo Imóveis (CRECI - 46374), Fone 3263-7094 / 99795-0722 ou www.santangeloimoveis.com.br.

MARIA LUIZA II vendo (casa) - 2 dormitórios, 1 sala, 1 cozinha, 1 lavanderia, 1 banheiro, 1 garagem coberta para dois carros. Cód 02597 Tel. 3263-0021, Cel. 99728-1313 também pelo whats Zap

CENTRO 03 dormitórios, sendo 01 suíte, sala 02 ambientes, cozinha c/ armário embutido, banheiro social, área de serviço, garagem, área de lazer c/ churrasqueira e despensa. - R\$ 340.000,00 - Santangelo Imóveis (Creci - 46374), Fone 3263-7094 / 99795-0722 ou www.santangeloimoveis.com.br.

JD EUROPA - vendo (sobrado) 2 dormitórios com sacada, 1 suíte, 1 sala, 1 cozinha, 1 lavanderia, 2 banheiros, 2 garagens para dois carros cobertos e garagem para quatro carros descobertos. Cód 02599 Tel. 3263-0021, Cel. 99728-1313 também pelo whats Zap

MARIA LUIZA III vendo (casa) - 2 dormitórios, 1 suíte, 1 sala, 1 cozinha, 1 lavanderia, 1 banheiro c/ lavabo, 2 garagens cobertas. Cód 02592 Tel. 3263-0021, Cel. 99728-1313 também pelo whats Zap

ED JACARANDÁ vendo (apartamento) - 2 dormitórios, 1 sala c/ copa, 1 cozinha, 1 lavanderia, 1 banheiro, 1 garagem coberta. Cód 02601 Tel. 3263-0021, Cel. 99728-1313 também pelo whats Zap

MARIA LUIZA IV V - vendo (edícula) - 1 suíte, 1 sala, 1 cozinha, 1 lavanderia, 1 banheiro. Cód 02362 Tel. 3263-0021, Cel. 99728-1313 também pelo whats Zap

MARIA LUIZA IV vendo (casa) - 3 dormitórios, 1 sala, 1 cozinha, 1 lavanderia, 1 banheiro, 1 edícula no fundo com 1 dormitório, 1 sala, 1 cozinha, 1 banheiro, garagem descoberta. Cód 02593 Tel. 3263-0021, Cel. 99728-1313 também pelo whats Zap

MARIA LUIZA IV 03 dormitórios, sendo 01 suíte, sala, copa, cozinha, banheiro social, lavanderia, banheiro e garagem p/ 02 carros - R\$ 320.000,00 - Santangelo Imóveis (Creci - 46374), Fone 3263-7094 / 99795-0722 ou www.santangeloimoveis.com.br.

MARIA LUIZA IV vendo (edícula) - 1 suíte, 1 sala, 1 cozinha, 1 lavanderia, garagem ampla. Cód 02358 Tel. 3263-0021, Cel. 99728-1313 também pelo whats Zap

JD IBATÉ - vendo (casa) 3 dormitórios, 1 sala, 1 cozinha, 1 lavanderia, 1 banheiro, 1 garagem com portão eletrônico, 1 canil. Cód 02576 Tel. 3263-0021, Cel. 99728-1313 também pelo whats Zap

VILA CONTENTE - casa dividida em três blocos, duas casa com 2 dormitórios, 1 sala, 1 cozinha, 1 banheiro, e uma casa com 1 dormitório, 1 sala, 1 cozinha, 1 banheiro. Cód 02191 Tel. 3263-0021, Cel. 99728-1313 também pelo whats Zap

JD UBIRAMA vendo (casa) - terreno 275m² e 114,32m² de área construída, vários cômodos divididos. Cód 02274 Tel. 3263-0021, Cel. 99728-1313 também pelo whats Zap



**RESIDÊNCIAS
ALUGA**

SÃO JOÃO - Salão Festa 147,44 m2 terreno 253 m2 Balcão, Cozinha com churrasqueira, Garagem 3 carros, Banheiros. Infraestrutura completa ideal para aluguel Adriano Cian - Consultor de Imóvel Tel. 99126 5928

CHÁCARA ENGENHO c/ salão p/ casamentos, bodas, aniversários, formaturas, confraternizações em geral. Tratar (14) 98175-0133.

CHÁCARA PROX Lençóis Pta 2 dormitórios, 1 sala, cozinha, área de serviço, salão, churrasqueira, piscina, quadra esportes. Ligue 99772-7315

PROCURO CASA particular para alugar. Tratar (14) 99680-8191

JD JACARANDÁ apartamento completo, ou seja, todo com armários embutidos, com duas vagas de garagem. Tratar com Cláudio pelo telefone 99772-7716

VILA DA Prata casa sendo 01 dorm, sala, cozinha, banheiro, área de serviço e vaga de garagem para 2 carros. Tratar com Cláudio pelo telefone 99772-7716

VILA ANTONIETA Il apartamento de 1 quarto, sala, cozinha e WC, com garagem, portão eletrônico, próximo ao Centro - Av João Paccola, 1255 - tel. 3263-1128 ou 99614-3191 - R\$-650,00 com água incluso.

PRÉDIO CENTRO comercial situado na R: Anita Garibaldi, 1515 - Ideal para consultório médico/odontológico ou escritório. Tratar (14) 3264-3165/ 99701-6335 (horário comercial).

PRAIA PITANGUEIRA - Guarujá temporada - centro, apartamento para 8 pessoas e kitnet para 4 pessoas. (14) 99772-7315

PRAIA GRANDE apto. Tratar (14) 99664-3869/ 3264-3644

EDÍCULA CONFRA-TERNIZAÇÕES. Lugar amplo com cobertura, quarto, banheiro interno, sala, copa com churrasqueira, quadra, piscina, banheiro externo masculino, mesa de bilhar e acessórios (Freezer, TV). Tratar: (14) 9.9768-0518.

JD. PANORAMA Rua Wilson Daré Sobrinho nº 160, Macatuba, 1 quarto, sala, cozinha e banheiro. R\$ 700,00. Creci: 61644) Fone: 14-3268-1521.

JD. PLANALTO Rua Edvaldo Fantini nº 340, Macatuba, 1 quarto, sala, cozinha, e banheiro. R\$ 500,00. VS Imobiliária (Creci: 61644) Fone: 14-3268-1521.

VALE VERDE Rua Francisco Oliva nº 812-Macatuba, 2 quartos, sala, cozinha, e banheiro. R\$ 650,00. VS Imobiliária (Creci: 61644) Fone: 14-3268-1521.

BELA VISTA Rua 7 de Setembro nº 201, Macatuba, 2 quartos, sala, cozinha, banheiro. R\$ 500,00. VS Imobiliária (Creci: 61644) Fone: 14-3268-1521.

CENTRO RUA Jacob Daré nº 640, casa 4, Macatuba, 2 quartos, sala, cozinha e banheiro. R\$ 500,00. VS Imobiliária (Creci: 61644) Fone: 14-3268-1521.

BAIRRO MACATUBA Rua Pedro Aleixo do Prado nº 170, Macatuba, 3 quartos, sala, copa, cozinha, banheiro, lavanderia e garagem. R\$ 700,00. VS Imobiliária (Creci: 61644) Fone: 14-3268-1521.

JD. CAPRI Avenida Coronel Virgílio Rocha nº 827, Macatuba, sala comercial com banheiro R\$ 650,00. VS Imobiliária (Creci: 61644) Fone: 14-3268-1521.

JD. PLANALTO Avenida Alves Nunes nº 1155 Macatuba, Salão comercial com 2 banheiros R\$ 2.200,00. VS Imobiliária (Creci: 61644) Fone: 14-3268-1521.

JD. PLANALTO Rua Antonio Alves Nunes nº 1663 Macatuba, ponto comercial de frente p/ rodovia R\$ 2.000,00. VS Imobiliária (Creci: 61644) Fone: 14-3268-1521.

EDIFÍCIO CAIABÍ aluga-se apartamento, 02 dormitórios com armários, garagem, sala de 02 ambientes e demais dependências, R\$ 500,00. Tratar (14) 3264-3512

CECAP ALUGO casa com 3 cômodos preço especial. Tratar (14) 3264-7926/ 99806-7878

ANUNCIE É FÁCIL É RÁPIDO

CLASSIFICO

Recorte o cupom e entregue na recepção do Jornal O ECO até sexta-feira às 12h00 e será publicado no sábado no Caderno Negócios S/A junto aos classificados com somente duas palavras negritadas.

O anúncio custa R\$ 2,00. Ao apresentar este cupom preenchido você paga apenas R\$ 1,00.

Nome: _____ **RG:** _____

Cidade: _____ **Fone:** _____

Texto do classificado: _____

O classificado não deverá ultrapassar o número de linhas deste cupom. Deve ser entregue na recepção do Jornal O ECO na R. Geraldo Pereira de Barros, Nº. 948, Centro, Lençóis Paulista, CEP 18680-020. Todos os campos são obrigatórios. Será permitido um (1) texto, aos sábados. Não serão publicados, a critério do jornal, classificados com dados insuficientes ou de conteúdos duvidosos.



IMÓVEIS



VEÍCULOS



EMPREGOS



SERVIÇOS



EXCURSÕES



DIVERSOS

Classificados



CENTRO, (408,00m² de terreno e 123,19m² de construção) c/ 02 dormitórios, sala, cozinha, banheiro social, área de serviço e garagem – R\$ 390.000,00.

JD. MARIA LUIZA II, Casa Nova c/ 02 dormitórios, sendo 01 suíte, sala, copa, cozinha, banheiro social, lavanderia e entrada p/ carros – R\$ 225.000,00. **Aceita Financiamento.**

JD. MARIA LUIZA IV, c/ 02 dormitórios, sala, cozinha, banheiro social e entrada p/ carros – R\$ 160.000,00.

JD. MARIA LUIZA IV, Em construção na fase de acabamento c/ 03 dormitórios, sendo 01 suíte, banheiro social, lavabo, sala, copa, cozinha, lavanderia e garagem p/ 02 carros – Consulte o valor.

JD. JOÃO PACCOLA, Sobrado c/ 4 dormitórios, sendo 04 suítes, 02 salas, cozinha, lavabo, área de serviço, banheiro e garagem p/ 06 carros, sendo 02 cobertas – R\$ 480.000,00.

CENTRO, Casa c/ duas Residência: sendo uma c/ 02 dormitórios, sala, cozinha, banheiro social e garagem e a outra c/ 01 dormitório, cozinha e banheiro – R\$ 220.000,00.

JD. GRAJAU, Casa Nova c/ 02 dormitórios, sendo 01 suíte, sala, copa, cozinha, banheiro social, lavanderia e entrada p/ carros – R\$ 225.000,00. **Aceita Financiamento.**

TERRENO, JD. PLANALTO c/ 200,00m² – R\$ 35.000,00 + PRESTAÇÕES.

TERRENO, JD. UBIRAMA c/ 275,00m², onde consta uma casa p/ demolição – R\$ 125.000,00.

TERRENO, JD. MARIA LUIZA IV c/ 260,00m² – R\$ 53.000,00 + PRESTAÇÕES

Av. Nove de Julho, 944 - Centro
Lençóis Paulista - SP

(14) 3263-7094 / 99795-0722
www.santangeloimoveis.com.br



CHÁCARA WJP – Localizada na área rural São Domingos – aluga-se para fins de semana, confraternização e especialmente para Natal e Ano Novo. Tratar (14) 99648-6977/ 99845-7795

MONTE AZUL casa toda com laje, com 02 dormitórios grandes, um deles com sacada e porta-balcão, banheiro com Box blindex, ventilador na sala - na R: Amauri Tadeu De Oliveira Ciconi R\$ 750,00 – Exige-se caução/depósito. Tratar (14) 3263-1617/ 98154-1999/ 99816-6963

CENTRO KINETE com ótima localização com quarto, cozinha, banheiro, área de serviço e garagem. Tratar (14) 3264-3165/ 99701-6335

MONTE AZUL aluga-se casa com 2 quartos grandes um deles com porta-balcão na R: Amauri Tadeu De Oliveira, R\$ 700,00 Exige-se caução/depósito. Tratar (14) 3263-1617/ 98154-1999/ 99816-6963



SÃO JUDAS Tadeu – chácara medindo 20.000m². Tratar (14) 99772-7716

BEIRA TIETÊ – terreno com 295 m² próximo a desemboca do rio lençóis, escriturado, com água e energia. Contato (14) 99701-3194

VIRGÍLIO ROCHA – Chácara com 3000m² sem benfeitoria. Tratar (14) 99687-1144

SÃO JUDAS Tadeu – chácara com casa, pomar formado, R\$ 280 mil, com 2.400m². Tratar (14) 99791-3666/ 99791-4100

CHÁCARAS DE 1, 2, 3, 4, 5 mil m², dentro do perímetro urbano, água de qualidade, o menor preço da cidade!. Tratar (14) 99752-3588/ 99752-5834

REGIONAL ANDRADE Assessoria Rural LTDA. Vai comprar seu imóvel rural? Consulte um Gestor Ambiental, assessoria em regularização e avaliação de conformidade. Tratar (14) 99683-6437, www.regionaltodoraca.blogspot.com

SÃO JUDAS Tadeu Chácara c/ área de terreno 2.381,00m². - R\$ 170.000,00 - Santangelo Imóveis (Creci – 46374), Fone 3263-7094 / 99795-0722 ou www.santangeloimoveis.com.br.



JD ITAMARATY terreno 508 m² R\$ 195.000 (pronto p/ construir) Adriano Cian – Consultor de Imóvel tel. (14) 99126-5928

PQ ANTÁRTICA terreno todo murado 343m². Adriano Cian – Consultor de Imóvel tel. (14) 99126-5928

PQ ANTÁRTICA terreno todo murado 410m² Adriano Cian – Consultor de Imóvel tel. (14) 99126-5928

STA TEREZINHA terreno (06 juntos total 1677 m² sendo 2 esquina, vendo junto ou separado, ideal para posto de combustível. Av. Jácomo Augusto Paccola. Adriano Cian – Consultor de Imóvel tel. (14) 99126-5928

CENTRO 968M² terreno todo murado Rua 7 de setembro Adriano Cian Consultor de Imóvel tel. (14) 99126-5928

JD ITAMARATY terreno murado 412,38 m² R\$ 175.000 (pronto p/ construir) Adriano Cian – Consultor de Imóvel tel. (14) 99126-5928

JD ITAMARATY terreno 515 m² R\$ 175.000 (pronto p/ construir) Adriano Cian – Consultor de Imóvel tel. (14) 99126-5928

JD ITAMARATY terreno 02 juntos total 734 m² R\$ 340.000 Adriano Cian – Consultor de Imóvel tel. (14) 99126-5928

JD PLANATO terreno esquina 290 m² (Pronto p/ Construir) Quitado R\$ 109.500 ou R\$ 50.000 + 94 parcelas R\$ 965,00 Adriano Cian – Consultor de Imóvel Tel. 99126-5928

PQ. RONDON - Terreno 403m², na R: Alexandre Raimundo Paccola, lado de cima da rua. Tratar na R: Cel Joaquim A. Martins, nº 204 ou fone (14) 3263-2067.

CENTRO LOTE terreno de 330,00m² - Lençóis Paulista/SP - rua Tiradentes e, próximo ao Clube Esportivo Marimbondo - Tratar (14) 9.9613-1331 – creci/sp 140642.

BOTUCATU LOTE terreno á partir de 250,00m² - (Central Parque II em frente ao Shopping) temos lotes pronto pra construir – Tratar: (14) 9.9613-1331 - creci/sp 140642.

MACATUBA LOTE terreno de 200,00m² – próximo ao CAIC, Centro Educacional, Posto de Saúde – Tratar: (14) 9.9613-1331 - creci/sp 140642.

JD PLANALTO próximo á rotatória, R\$ 45 mil + prestações. Tratar (14) 99791-3666 / 99791-4100

MARIA LUIZA IV – terreno com 220 m² R\$ 45 mil + prestações de R\$ 550,00. Tratar (14) 99791-3666 / 99791-4100

JD GRAJAU - Vendo terreno c/ 250m², R\$ 75 mil quitado, não aceito financiamento. Tratar (14) 9.9791-4100/ 9.9791-3666

MARIA LUIZA IV – com 240m² R\$ 40 mil + prestações. Tratar (14) 9.9791-4100/ 9.9791-3666

JD GRAJAU terreno com 250m², R\$ 55 mil + 58 parcelas de R\$ 275,00. Tratar (14) 9.9791-4100/ 9.9791-3666

JD GRAJAU – terreno de esquina na parte alta, c/ 250m², R\$ 90 mil + 24 parcelas de R\$ 408,00. Tratar (14) 99791-4100

21
IMOBILIÁRIA
Avaliação - Administração
Venda - Locação/CRECI: 100725
Rua 13 de Maio, 430
Centro - Lençóis Pta.
3263-0021
9 9728-1313
9 8170-8097

APARTAMENTOS E QUITINETES

VENDA e LOCAÇÃO Cond Jacaranda - 2 dorm, sala, coz c/ armário, land, banh, gar cober, L - R\$ 600,00. V - R\$ 190.000,00. **Cód 02602, 02396, 02601**

LOCAÇÃO Residencial Ipê - 2 dorm, sala, coz, lavand, banh, gar, R\$ 550,00. **Cód 02340**

VENDA E LOCAÇÃO Villa Splendore - 2 dorm, sala, coz, lavand, banh, gar corber, L - R\$ 700,00. V - R\$ 201.400,00. **Cód 02585, 02591**

LOCAÇÃO Monaco - 1 dorm, coz, lavand, banh, gar cober, R\$ 800,00. **Cód 02575**

LOCAÇÃO Antonieta II - 1 dorm, sala/coz conjugada, banh, gar, R\$ 600,00. **Cód 02557**

VENDA Ed Bheta - 3 dorm, 1 suíte, sala, coz, banh, lavand, gar cob, área comum c/ piscina 11º andar, R\$ 480.000,00. **Cód 02215**

LOCAÇÃO Madeira - 1 dorm, sala/coz, banh, lavand, garagem cob, água, gás e internet incluso, R\$ 750,00. **Cód 0140**

LOCAÇÃO quitinete - 2 dorm, sala, coz, lavand, banh, gar, R\$ 680,00. **Cód 02583**

LOCAÇÃO quitinete - 1 dorm, sala, coz, banh, R\$ 500,00. **Cód 0202**

LOCAÇÃO quitinete - 1 dorm, sala, coz, lavand, gar descob. R\$ 750,00. **Cód 02580**

LOCAÇÃO quitinete - 1 dorm, sala e coz conjugadas, 1 banh c/ box, 1 gar. R\$ 650,00. **Cód 02556**

LOCAÇÃO quitinete - 1 dorm, sala e coz conjugadas, 1 banh, 1 gar, R\$ 650,00. **Cód 02557**

www.imobiliaria21lp.com.br

JD UBIRAMA terreno com 275m² parte alta do bairro R\$ 150 mil, semi murado. Tratar (14) 99791-4100

JD ITAMARATY terreno com calçada, 360m², R\$ 170 mil. Tratar (14) 99791-4100

MARIA LUIZA IV – terreno c/ 240 m², todo murado. Tratar (14) 99643-3989

JD ITAPUÁ – todo murado com 213m², R\$ 100 mil. Tratar (14) 99791-3666 / 99791-4100

JD VILLAGE – vendo terreno c/ 253m² em frente à praça, R\$ 150 mil. Tratar (14) 99692-9693.

VENDO TERRENO na R: Dr Antônio Tedesco, 899 ao lado da Prefeitura (centro). Tratar (14) 99612-6186

JD. PLANALTO - vende-se terreno de esquina c/ 289,13 m, plaino, parte alta, próximo á rotatória em ótima localização, R\$ 59 mil mais parcelas. Tratar (14) 3264-3390 ou 99844-8164.

JARDIM GRANVILLE terreno de esquina com 1.058 m², ótima localização. R\$680 mil. Aceito financiamento. Tratar Pedrão imóveis / 3264 – 9769, creci – (115.143). Ref: 1130.

Prefeitura Municipal de Macatuba
PREFEITURA M. DE MACATUBA. SETOR DE LICITAÇÕES. EXTRATO ALTERAÇÃO 01 ATA DE REGISTRO DE PREÇO 105-2016. PREGÃO 42-2016. FINALIDADE: realinhar o valor unitário do item leite em pó p/cte 400 gr, passando este a valor R\$ 7,01, com fundamento legal no art. 65, II, d, da lei 8.666/93. CONTRATANTE: MUNICÍPIO DE MACATUBA. CONTRATADO: NUTRICIONALE COMÉRCIO DE ALIMENTOS LTDA. CNPJ 08.528.442/0001-17. OBJETO: Aquisição de CESTA BÁSICA e LEITE EM PÓ, para entrega parcelada durante 12 (doze) meses. Fundamento legal: art. 65, II, d da lei 8.666/93. ASSINATURA: 13.09.2016. Macatuba, 13 de setembro de 2016. TARCISIO MATEUS ABEL – Prefeito Municipal.

O ECO
UM SENHOR JORNAL
ANUNCIE
3269-3311

ATENÇÃO PRODUTOR RURAL: REGIONAL ANDRADE ASSESSORIA RURAL
www.regionaltodoraca.blogspot.com.br

Classificados



PARQUE ELIZABETH

terreno com 200 m², boa localização, R\$ 85 mil. Ac/ financiamento. Tratar Pedrão Imóveis / 3264 - 9769, creci - (115.143). Ref: 1142

JARDIM PLANALTO

terreno com 207 m², R\$ 48 mil + 45 parc/ de R\$720,00. Não ac/ financiamento. Tratar Pedrão Imóveis / 3264 - 9769, creci - (115.143). Ref: 1162

JD ITAMARATI

terreno: c/ 370,08m2 Valor R\$ 175.000,00 (ID-353). Tratar Toledo Imóveis (14) 3263-0187

STA CECÍLIA

terreno: c/ 373,00m2 Valor R\$ 200.000,00 (ID-319). Tratar Toledo Imóveis (14) 3263-0187

JD. PLANALTO

Terreno c/ 200,00m² - R\$ 35.000,00 + Prestações - Santangelo Imóveis (Creci - 46374), Fone 3263-7094 / 99795-0722 ou www.santangeloinmoveis.com.br.

JD. UBIRAMA

Terreno c/ 275,00m², onde consta uma casa p/ demolição - R\$ 125.000,00 - Santangelo Imóveis (Creci - 46374), Fone 3263-7094 / 99795-0722 ou www.santangeloinmoveis.com.br.

VILA CAPOANI

Terreno c/ 250,00m², Totalmente murado - Excelente localização - R\$ 150.000,00 - Santangelo Imóveis (Creci - 46374), Fone 3263-7094 / 99795-0722 ou www.santangeloinmoveis.com.br.

MARIA LUIZA IV

Terreno c/ 225,00m² - R\$ 85.000,00 - Santangelo Imóveis (Creci - 46374), Fone 3263-7094 / 99795-0722 ou www.santangeloinmoveis.com.br.

VIRGÍLIO CAPOANI

terreno com 250m², todo murado, excelente localização. Cód 02143 Tel. 3263-0021, Cel. 99728-1313 também pelo whats Zap

JD GRAJAÚ

vendo (terreno) - metragem 265,90, murado dos lados, excelente localização. Cód 02598 Tel. 3263-0021, Cel. 99728-1313 também pelo whats Zap

MARIA LUIZA IV - 2 lotes juntos na R: João Ramponi, com 225m² cada um, R\$ 53 mil + 80 parcelas de R\$ 473,54. Tratar (14) 99692-9693

JARDIM GRAJAÚ

terreno com 250 m², bem localizado. R\$ 90 mil. Não ac/ financiamento. Tratar Pedrão Imóveis / 3264 - 9769, creci - (115.143). Ref: 1112

JARDIM GRAJAÚ

terreno com 250 m², R\$ 90 mil. Não ac/ financiamento. Tratar Pedrão Imóveis / 3264 - 9769, creci - (115.143). Ref: 1111

JARDIM ITAMARATY

terreno com 400 m², ótima localização. R\$ 175 mil. Ac/ financiamento. Tratar Pedrão Imóveis / 3264 - 9769, creci - (115.143). Ref: 1153.

JARDIM ITAPUÁ

terreno com 200 m², ótima localização. R\$ 105 mil. Não ac/ financiamento. Tratar Pedrão Imóveis / 3264 - 9769, creci - (115.143). Ref: 1152.

JARDIM PLANALTO

terreno com 200 m², parte alta. R\$ 40 mil + 71 parc/ de R\$87,000. Não ac/ financiamento. Tratar Pedrão Imóveis / 3264 - 9769, creci - (115.143). Ref: 1147.

MARIA LUIZA

terreno com boa topografia, com 200 m², ótima localização, R\$ 95 mil. Não ac/ financiamento. Tratar Pedrão Imóveis / 3264 - 9769, creci - (115.143). Ref: 1144

JARDIM EUROPA

terreno parte alta, com boa topografia, ótima localização, R\$ 107 mil. Ac/ financiamento. Tratar Pedrão Imóveis / 3264 - 9769, creci - (115.143). Ref: 1115



Prefeitura Municipal de Lençóis Paulista



CN-SIFPM MUNICIPIO DE LENCOIS PAULISTA CONAM
RELATORIO DE GESTAO FISCAL
DEMONSTRATIVO DAS OPERACOES DE CREDITO
ORCAMENTOS FISCAL E DA SEGURIDADE SOCIAL
Periodo de Referencia: JANEIRO a AGOSTO/2016 - 2o. QUADRIMESTRE
RGF - ANEXO 4 (LRF, art.55, inciso I, alinea "d" e inciso III alinea "c") R\$ 1,00

OPERACOES DE CREDITO	VALOR REALIZADO	
	No Quadrimestre de referencia	Ate o Quadrimestre de referencia (a)
SUJEITAS AO LIMITE PARA FINS DE CONTRATAÇÃO (I)	0,00	0,00
Mobiliaria		
Interna		
Externa		
Contratual		
Interna		
Externa		
NAO SUJEITAS AO LIMITE PARA FINS DE CONTRATAÇÃO (II)	0,00	0,00
Parcelamento de Dividas		
De Tributos		
De Contribuicoes Sociais		
Previdenciarias		
Demais Contribuicoes Sociais		
Do FGTS		
Melhoria da Adm.de Rec.e da Gestao Fiscal,Financ. e Patrim		
Programa de Iluminacao Publica - RELUZ		
Outras Operacoes de Credito nao Sujeitas ao Limite		
APURACAO DO CUMPRIMENTO DOS LIMITES	Valor	% Sobre a RCL
RECEITA CORRENTE LIQUIDA - RCL	207.432.779,53	-
OPERACOES VEDADAS		
Do Periodo de Referencia (III)		
De Periodos Anteriores ao de Referencia		
TOTAL CONSID. P/FINS APURACAO CUMPRIMENTO LIMITE (IV)=(Ia+III)	0,00	0,00
LIMITE GERAL DEFINIDO POR RESOLUCAO DO SENADO FEDERAL PARA AS OPERACOES DE CREDITO INTERNAS E EXTERNAS	33.189.244,72	16,00
LIMITE DE ALERTA (inciso III do par.1o do art.59 da LRF) 14,4%	29.870.320,25	14,40
OPERACOES DE CREDITO POR ANTECIPACAO DA RECEITA ORCAMENTARIA	0,00	0,00
LIMITE DEFINIDO POR RESOLUCAO DO SENADO FEDERAL PARA AS OPERACOES DE CREDITO POR ANTECIPACAO DA RECEITA ORCAMENTARIA	14.520.294,56	7,00
TOTAL CONSIDERADO P/CONTRATAÇÃO NOVAS OP.CREDITO (V)=(IV + IIa)	0,00	0,00

FONTE:CN-SIFPM - Sistema Integrado de Financas Publicas Municipais, Unidade responsavel- CONTABILIDADE
Data da emissao 19/SET/2016 e hora de emissao 10:16

Os dados da entidade CAMARA MUNICIPAL foram extraídos do sistema FIORILLI S/C LTDA. - SOFTWARE
Os dados da entidade SERVICO AUTONOMO DE AGUA E ESGOTOS - SAAE foram extraídos do sistema CECAM

Notas:
(1) Para fins de contratacao de operacoes de credito, verificadas pela STN/COPEM segundo o Manual para Instrucao de Pleitos, serao consideradas no calculo do limite as operacoes que pressupoem ingresso financeiro.

IZABEL CRISTINA C. LORENZETTI
PREFEITA MUNICIPAL
CPF-601.401.438-15

JULIO ANTONIO GONCALVES
DIRETOR DE FINANÇAS
CPF-120.036.368-03

ADRIANO CARLOS PACCOLA
COORDENADOR DE CONTABILIDADE
CRC-TC 1SP220.456/O-4

WAGNER JOSE RIBEIRO
RESPONSÁVEL PELO CONTROLE INTERNO
CPF-334.322.488-06

FOTOS: DIVULGAÇÃO



RESISTÊNCIA

Na hora de comprar o piso intertravado é preciso informar o vendedor sobre o local de instalação para que ele possa te indicar a espessura indicada. Uma garagem, por exemplo, precisa usar uma peça mais resistente do que uma calçada ou passarela.

• www.jornaloeco.com.br • mail: oeco@jornaloeco.com.br • comercial@jornaloeco.com.br • telefone central (14) 3269.3311 •

• LENÇÓIS PAULISTA, SÁBADO, 24 DE SETEMBRO DE 2016 • ANO 79 • EDIÇÃO Nº 7.544 •

MARZENARIA
CRATIVA
INTERIORES

Ligue:
14 3263.3386
14 98115.7688

- Armários embutidos
- Cozinhas planejadas
- Escritórios e lojas
- Móveis em geral

QUALIDADE GARANTIDA
100%

Tudo sobre pisos intertravados de concreto

Presentes em diversas praças e calçadas de Lençóis veja preços e dicas para colocar o material na sua casa

Da Redação

Bloquetes, pavimentos drenantes, pavers... Há muitos nomes para os pisos intertravados de concreto, revestimentos cada vez mais populares em projetos de arquitetura e engenharia. Mas como utilizá-los? Quanto custam? Há necessidade de mão de obra especializada?

Para esclarecer essas e outras dúvidas, o jornal traz um guia completo sobre o material, contando com funcionamento, instalação, cuidados necessários, preços e muito mais. Confira:

FUNCIONAMENTO

Os nomes podem ser diferentes, mas a composição dos pisos intertravados é a mesma: blocos pré-fabricados de concreto. O material substitui o paralelepípedo e é muito utilizado em projetos de espaços públicos, como praças, calçadas, ciclovias, garagens e outros. São muitos os benefícios do revestimento, que possui propriedades antiderrapantes, ideais para cadeirantes e deficientes visuais. A sustentabilidade é outro ponto forte dos pisos intertravados. Apontados como redutores dos efeitos negativos da urbanização por suas características de infiltração da água, eles evitam a impermeabilização do solo e previnem grandes problemas nas cidades, como enchentes.

INSTALAÇÃO

Como o próprio nome diz, os pisos intertravados se "travam" entre si como um quebra-cabeça, unidos por areia fina. A

instalação é relativamente fácil e dispensa armadura. A mão de obra não precisa ser altamente especializada, mas é importante verificar outras obras que o profissional contratado tenha feito como referência. No mais, os pisos intertravados não deixam marcas e permitem o reaproveitamento das peças sem precisar de tempo de cura.

CONFIRA O PASSO-A-PASSO

- Instalação das contenções laterais, para os blocos não deslizarem;
- Nivelamento e compactação da base com brita graduada simples ou bica corrida, que são grãos de pedras;
- Nivelamento da areia de assentamento;
- Colocação das peças, alinhamento, cortes e ajustes;
- Ajustes, espalhamento e rejunte com areia;
- Compactação final;
- Limpeza.

Pronto. Seu piso está pronto para o tráfego e não precisará ser quebrado caso haja necessidade de obras de manutenção e infraestrutura, resultando em resíduos sólidos e insumos quase nulos na recomposição.



Cores

Os bloquetes podem ser encontrados em tons de vermelho, terracota, cinza, amarelo, azul e verde, e é graças a essa coloração que os blocos de assentamento abrem vantagem frente a revestimentos como pavimentos flexíveis, por exemplo. Isso acontece porque, mesmo coloridos, os pisos intertravados aumentam a reflexão da luz em até 30% por serem mais claros, o que economiza energia pública.

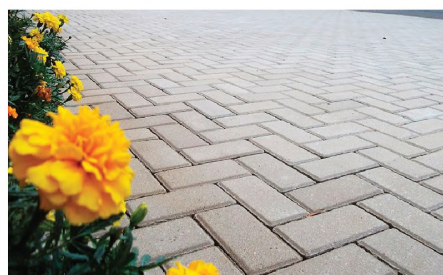

Orçamentos e preços

Devido à durabilidade e fácil manutenção, os pisos intertravados são um material que apresenta um bom custo benefício. Os preços dos blocos variam de R\$ 1,55 a R\$ 9,70 e a instalação por m2 vai de R\$ 0,77 a R\$ 5,93.



Paginação

Os blocos de concreto estão disponíveis em vários formatos: hexagonais, quadrulares, retangulares, entre muitos outros, que fazem do assentamento uma tarefa criativa. No entanto, alguns especialistas recomendam que a paginação ocorra no formato de "espinha de peixe" para garantir a durabilidade do piso. Na internet, ou andando pela cidade, é possível ter ideias de como 'montar' esses pisos na sua casa.

**Restaurante
Cantina da Família**
MARMITEX-MARMITAS-PRATO FEITO
PORÇÕES- BEBIDAS EM GERAL

9 9124-3833
(14) 9 9648-3625
3264 - 5206

ATENDIMENTO DAS 8H ÀS 22H
Rua Bartolomeu Bueno da Silva, 330
Vila Mamedina



Gente de Negócios

16

WWW.SANHEIRO.COM.BR

Transportes Escolar Sanheiro
Esperança de Oliveira, Dr. Paulo Zillo
Lina Bosi Canova, Eliza Pereira de Barros
Virgílio Capoani

Sr. Estudante
Não deixe para última hora,
Reserve já sua vaga!



(14) 3263-3539 • 997-124-255

R.Piedade, 1049 - Centro - Lençóis Pta.

• www.jornaloeco.com.br • mail: oeco@jornaloeco.com.br • comercial@jornaloeco.com.br • telefone central (14) 3269.3311 •

• LENÇÓIS PAULISTA, SÁBADO, 24 DE SETEMBRO DE 2016 • ANO 79 • EDIÇÃO Nº 7.544 •

➤ A Santos Automatizadores e Segurança Eletrônica instala cerca elétrica, alarmes e sistema de segurança, interface e manutenção em geral. A empresa fica na avenida Origenes Lessa, 331, Cecap, Lençóis Paulista. Telefone de contato: 3264 7786, 99773 1547, 98128 1597. Na foto, Admilson e Mires.



FOTO: EVERTON CARPANEZVO/ECO

SANTOS SEGURANÇA



FOTO: EVERTON CARPANEZVO/ECO

MARCELO GONÇALVES

➤ Marcelo Gonçalves o primeiro salão executivo para cavalheiros. Agora para melhor atender os clientes contamos com dois barbeiros. A empresa também oferece a Hora do Noivo para Macatuba e região. Ligue e agende seu horário. O salão fica na avenida Coronel Virgílio Rocha, 994, Centro, Macatuba. Telefone 3298 1925. Na foto, Marcelo Gonçalves.

➤ A fisioterapeuta Melina Pacheco Fernandes agora está com atendimento em Lençóis Paulista, com segmentos em geral da fisioterapia, tratamento em auriculoterapia e colocação de bandagem funcional. A clínica se localiza na rua Henrique Losinskas Alves, 1442, Jardim Príncipe. Telefone 99878 1063. Na foto, a Dra. Melina Pacheco Fernandes.



FOTO: EVERTON CARPANEZVO/ECO

MELINA PACHECO



FOTO: GABRIEL COCHIVO/ECO

W MODAS

➤ Na W Modas e Acessórios você encontra grande variedade em moda feminina, masculina e infantil. A loja fica na rua Danilo Gomes, 220, Cecap, em Lençóis Paulista. Telefone de contato é o 3264 1123. Na foto, Valquíria.

KIT TURMINHA

Festinha completa para os amigos da escola!

Apenas 6x R\$ 42,00

150 Salgadinhos
+ 50 Docinhos
+ 2Kg Bolo
+ 4L Suco
+ Descartáveis
+ Decoração com Tema*

Quer saber mais?

EMPÓRIO DA FESTA

Artigos de Festa, Embalagens e Decoração

(14) 3263 0257

(14) 99872 4993

f [emporiodefesta1p](https://www.facebook.com/emporiodefesta1p)

www.emporiodefesta1p.com.br

Agende sua data!

Parcelamos nos cartões



*Válido para temas que existem na loja.

Rua Geraldo Pereira de Barros, 759 - Centro - Lençóis Paulista