

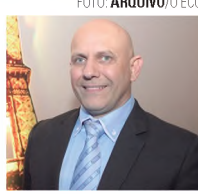

MELHORES
Festa entra na reta final de **comercialização de convites individuais** B1

'Trazar Daniel foi uma ideia iluminada', diz Emerson Coneglian B1



CULTURA
Coral e Orquestra se apresentam no teatro nessa semana A7

TERCEIRA COLUNA

Prado quer Conselho para discutir cidade A3

JUSTIÇA

MP arquiva inquérito da CEI da Enchente A5

'PSDB fará oposição construtiva ao governo Prado', diz Marise

Ex-prefeito diz que se Cagarete quiser fazer parte de futuro governo, precisa conversar com partido

BLACK Friday
Nessa sexta-feira (25), as ruas do centro comercial de Lençóis Paulista estiveram bastante movimentadas durante o dia todo. Filas se formaram em diversas lojas que aderiram à Black Friday, prometendo descontos que chegavam a 70%. Os equipamentos eletrônicos, como de costume, foram os mais procurados, mas as lojas de roupas, calçados e até supermercados também registraram um grande fluxo de pessoas.



FOTO: GABRIEL COCHI/O ECO

Depois de governar a cidade durante 16 anos, o PSDB já decidiu, pela sua comissão executiva local, que será oposição ao governo do prefeito Anderson Prado de Lima (Rede), que terá início em 1º de janeiro de 2017. "Nós vamos nos posicionar com uma oposição construtiva e propositiva, muito diferente daquela contestadora e sanguinolenta que nos atacou durante esses anos todos", disse ontem o presidente do diretório tucano lençoense, José Antonio Marise, que fala pela primeira vez após a derrota na disputa municipal. Sobre a possibilidade do vereador André Paccola Sasso, o Cagarete, ir para o governo, Marise afirmou que o vereador precisa conversar com o partido, porque ele não faz parte da coalizão partidária que elegeu Prado de Lima. A5

EDUCAÇÃO

Projeto da DuPont e Ascana premia alunos da região

Esta semana foi de premiação para os estudantes de Lençóis Paulista, Macatuba e Pederneiras que participaram do Projeto DuPont Escola realizado pela multinacional DuPont em parceria com Ascana, diretoria e secretarias municipais de educação das três cidades. Em 2016, o projeto contou com a participação de 25 escolas e 1.196 estudantes dos quintos anos. A8



FOTO: VITOR GODINHO/O ECO

POLÍCIA

Teatro Municipal de Macatuba é alvo da ação de vandalismo

O Teatro Municipal Renata Lycia dos Santos Ludovico, em Macatuba, foi alvo de vandalismo. A ação, que a Polícia Civil suspeita ter sido cometida por mais de um indivíduo, ocorreu na madrugada de quarta para quinta-feira (24), mas foi descoberta apenas por volta das 7h30 da manhã. As dependências internas sofreram várias depredações e tiveram móveis arrastados, forros quebrados, além de paredes, portas, espelhos e carpetes pichados em diversas salas. A2



FOTO: DIVULGAÇÃO

INCUBADORA

Bel entrega obra no Distrito Empresarial A2

AMADOR SÉRIE A

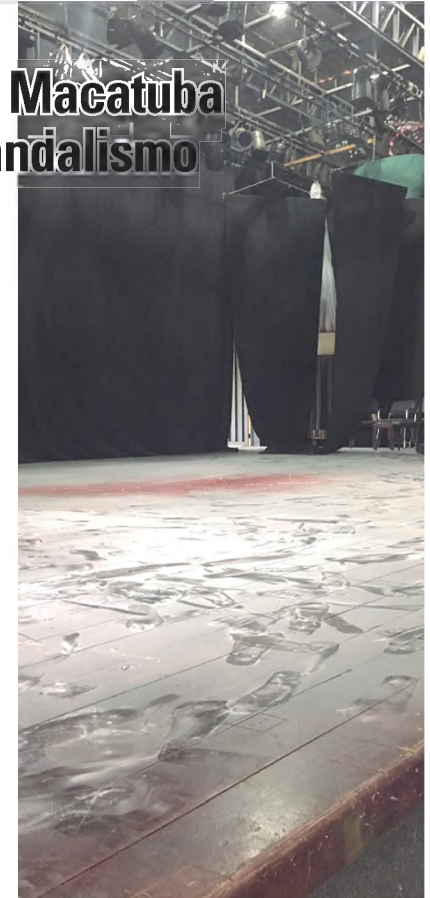
Grupo B entra em rodada decisiva A6

AMADOR SÉRIE B

Último semifinalista sai amanhã A6

NEGÓCIOS S/A

Confira 252 opções de compra e venda C6

ÍNDICE

- Regional Página A2
- Opinião Página A3
- Editais Página A4
- Política Página A5
- Esporte Página A6
- Castelo Página B7
- Vip Página B8

TEMPO

SÁBADO, 26/11
Sol e aumento de nuvens de manhã. Pancadas de chuva à tarde e à noite.
134°C UR 84%
121°C UR 39%

DOMINGO, 27/11
Sol e aumento de nuvens de manhã. Pancadas de chuva à tarde. À noite o tempo fica aberto.
134°C UR 83%
122°C UR 36%

EDITORIAL

A coalizão e a oposição construtiva A3

ARTIGO

Paulo Jacón fala sobre a ditadura A3

Fechamento desta edição: **19h22**

Melhores do Ano 2016
Daniel et Banda
10 DE DEZEMBRO ÀS 20H30
NO CLUBE ESPORTIVO MARIMBONDO

REALIZAÇÃO
O ECO
UM SENHOR JORNAL

PATROCINADORES
zilor, Ascana, Frigol, LWART, EFAC, LUTEPEL, support, ventura, esfera, gráfica MORETTI

Regional

VANDALISMO

Teatro Municipal de Macatuba é alvo da ação de marginais

FOTO DIVULGAÇÃO



Local foi invadido e depredado durante a madrugada e teve equipamentos eletrônicos furtados

LAMENTÁVEL - Teatro foi depredado e pichado durante a madrugada; vândalos utilizaram extintores de incêndio para espalhar espuma por todo o local

Elton Laud

O Teatro Municipal Renata Lygia dos Santos Ludovico, em Macatuba, foi alvo de vandalismo. A ação, que a Polícia Civil suspeita ter sido cometida por mais de um indivíduo, ocorreu na madrugada de quarta para quinta-feira (24), mas foi descoberta apenas por volta das 7h30 da manhã, quando os primeiros funcionários chegaram ao local.

A coordenadora do Centro Cultural Orlando Bozan, Adriana Gomes da Silva, que é responsável pelo Teatro Municipal, conta que o cenário encontrado foi desolador. As dependências internas sofreram várias depredações e tiveram móveis arrastados, forros quebrados, além de paredes, portas, espelhos e carpetes pichados em diversas salas.

Os vândalos também utilizaram os extintores de incêndio para fazer uma verdadeira baderna por onde passaram, deixando banheiros, corredores e o auditório, irreconhecíveis, com o chão, as poltronas e o palco tomados pela espuma branca. Ao deixarem o local, os indivíduos ainda furta-

ram um aparelho de rádio e extintores de incêndio que acabaram deixados em um terreno baldio, além de um computador e uma caixa de som profissional que não foram localizados.

"É uma situação lamentável. Tinha uma apresentação marcada para o período da noite e precisamos fazer um mutirão para limpar e organizar toda a bagunça para que ela pudesse acontecer. Sorte que pudemos contar com a ajuda do pessoal daqui, do almoxarifado, e dos funcionários e alunos da escola estadual (Dr. Osmar Francisco da Conceição) que iria se apresentar", lamenta a coordenadora.

INVESTIGAÇÃO

À reportagem do Jornal O ECO, o delegado titular de Macatuba, Marcelo Bortoli Gimenes, revelou que não havia sinais de arrombamento nas portas, mas que provavelmente os indivíduos teriam entrado por uma janela que teve os vidros quebrados. Disse ainda que assim que as investigações foram iniciadas a Polícia Civil chegou ao nome de quatro menores suspeitos de terem cometido

o vandalismo, mas que três deles tiveram a participação descartada. O quarto também foi intimado e era aguardado na tarde de ontem para prestar depoimento, mas, até o fechamento dessa matéria, não havia comparecido à delegacia.

"Checamos as informações, falamos com os familiares e também com esses três menores que foram apontados como suspeitos, mas já descartamos a participação de todos eles. Mas as investigações seguem e, em razão de várias circunstâncias, permanecemos com um quarto menor como suspeito, mas não temos dúvida de que o ato não foi cometido por apenas uma pessoa. Mas ainda não existem provas que incriminem ninguém", acrescenta o delegado.

Os envolvidos nos crimes ocorridos no Teatro Municipal de Macatuba podem responder pelos crimes de Dano ao Patrimônio Público e Furto Qualificado, que podem resultar em penas de seis meses a dois anos e de dois a oito anos, respectivamente, caso sejam maiores de idade, e Liberdade Assistida e até mesmo a internação na Fundação Casa, caso sejam menores de idade.

OBRA

Bel inaugura Incubadora de Empresas

Com investimento de R\$ 800 mil, local poderá abrigar até 6 empresas

Da Redação

Com investimento de R\$ 800 mil, a prefeita Bel Lorenzetti e o diretor de Desenvolvimento, Altair Toniolo, inauguraram na manhã de quinta-feira (24), a Incubadora de Empresas "Helvio Moretto". Do, R\$ 500 mil foram liberados pelo Governo do Estado e R\$ 300 mil foram aplicados pela Prefeitura de Lençóis.

Localizada no Distrito Empresarial, a Incubadora de Empresas contempla uma área de 643 metros quadrados para os galpões que abrigarão seis empresas. A área administrativa soma 173 metros quadrados.

Na estrutura, dividida em módulos de 100 metros quadrados, serão oferecidos temporariamente às novas empresas, para a sua efetiva instalação. A área comum reúne: recepção; sala para administração e secretaria; sala de reuniões; instalações sanitárias; cozinha e refeitório.

A Incubadora de Empresas "Helvio Moretto" tem como missão preparar empreendedores de Lençóis Paulista e região para viabilizar empresas competitivas, inovadoras e de sucesso, incrementando, assim, a economia local e regional.

As empresas participantes da Incubadora de Empresas ratearão

entre si despesas de utilização comum, ainda não definidas, e a Prefeitura Municipal subsidiará parte dessas despesas, entre elas a contratação do Coordenador, que será o responsável pela administração, acompanhamento e orientação das empresas incubadas.

Além de estrutura física a custo reduzido, o empreendedor poderá contar com capacitações técnicas e gerenciais e os serviços do Centro do Empreendedor para aperfeiçoar sua gestão.

A aliança estratégica de apoio ao programa Incubadora de Empresas será do SEBRAE, instituição reconhecida nacionalmente por sua atuação no estímulo ao empreendedorismo e fortalecimento dos pequenos negócios, parceiro da atual Administração Municipal nas ações realizadas pela Diretoria de Desenvolvimento, Geração de Emprego e Renda no Centro do Empreendedor.

Pretende-se, através da Incubadora, oferecer condições para aumentar as chances de sucesso das empresas nascentes; introduzir novas empresas no contexto socioeconômico local; desenvolver empresas competitivas; gerar novos empregos; fortalecer a economia do município; estimular a inovação tecnológica e; fomentar o empreendedorismo.

Entre os requisitos necessá-

rios para ingressar no programa estão a apresentação do plano de negócio, a análise de viabilidade econômica e financeira do empreendimento; o espírito empreendedor e a dedicação do candidato ao negócio; idoneidade comercial e pessoal e; processo de produção não-poluente.

O COMDELP (Conselho Municipal de Desenvolvimento Econômico de Lençóis Paulista) será o órgão responsável pela aprovação dos planos de negócios das empresas candidatas a incubação.

CERIMÔNIA

Participaram da cerimônia de inauguração diretores da Prefeitura, vereadores, empresários, o consultor do Escritório Regional do SEBRAE, Cleilton Basseto, o diretor do SENAI, Everson de Aro Capobianco, membro do Conselho Municipal de Desenvolvimento Econômico, a diretora da ETEC Cidade do Livro, Silvia Adriana Silva Rossi, a administradora da Escola SESI Alberto Trecenti, Aline Luz do Nascimento, José Marcio Paccola (Loja Maçônica), o empresário Sebastião Mourão Neto, representando o Hospital Piedade e os filhos do patrono da Incubadora, Ricardo e Maria Moretto e Ana Maria Rubim Moretto, viúva de Helvio Moretto e seu irmão, Odair Moretto.

SUGESTÕES PARA TODOS OS PRESENTES QUE VOCÊ PROCURA.

Item	Preço	Destinatário
blusa	R\$ 99,99	PARA A MÃE
regata	R\$ 59,99	PARA A NAMORADA
calça	R\$ 119,99	PARA A NAMORADA
saia	R\$ 129,99	PARA A NAMORADA
bolsa	R\$ 129,99	PARA A AMIGA
vestido	R\$ 139,99	PARA A AMIGA
bolsa	R\$ 169,99	PARA A AMIGA
camisa	R\$ 119,99	PARA O MARIDO
cinto	R\$ 49,99	PARA O MARIDO
calça	R\$ 139,99	PARA O MARIDO
cinto	R\$ 39,99	PARA O IRMÃO
camiseta	R\$ 49,99	PARA O AMIGO SECRETO
camiseta	R\$ 59,99	PARA O AMIGO SECRETO
bermuda	R\$ 119,99	PARA O AMIGO SECRETO
bermuda	R\$ 99,99	PARA O AMIGO SECRETO

Av. Brasil, 1011 - Centro
Fone: (14) 3263-6008
Lençóis Paulista - SP

Hering
store
FRANQUIA
Produtos exclusivos

ACEITAMOS TODOS OS CARTÕES DE CREDITO
• cartão da Associação da Prefeitura • cartão Hering
• crediário sob consulta



BLACK FRIDAY

SPORT SHOES
Rua Dr. Antonio Tedesco, 267

NIKE ASICS Mizuno adidas

DE 17 À 30 DE NOVEMBRO

Estilo	Preço Original	Preço Promocional
1	De R\$ 249,90	Por R\$ 159,90
2	De R\$ 189,90	Por R\$ 129,90
3	De R\$ 249,90	Por R\$ 179,90
4	De R\$ 249,90	Por R\$ 179,90
5	De R\$ 249,90	Por R\$ 179,90

2ª GRADUAÇÃO

Agora você que já tem um curso superior pode fazer uma segunda graduação na FACOL com descontos especiais.

55%
DE DESCONTO

- Administração
- Ciências Contábeis
- Tec. em Bioenergia
- Sistemas de Informação

65%
DE DESCONTO

- Educação Física
- Pedagogia
- Letras
- Gestão Ambiental
- Gestão Financeira
- Tec. em Recursos Humanos

45%
DE DESCONTO

- Engenharia Florestal
- Engenharia de Produção

Acesse o site e saiba mais
facol.br/2graduacao

FACOL
Faculdade Orígenes Lessa

(14) 3269-3800
Lençóis Paulista/SP

Opinião

FRASE

• “Nós vamos nos posicionar com uma oposição construtiva e propositiva, muito diferente daquela contestadora e sanguinolenta que nos atacou durante esses anos todos”.

José Antonio Marise, presidente do PSDB

PARA PENSAR

• “Não tentes ser bem sucedido, tenta antes ser um homem de valor”.

Albert Einstein

O ECO

EDITORA E JORNAL FOLHA POPULAR LTDA-ME

DIRETOR RESPONSÁVEL: MOISÉS ROCHA

EDITOR-CHEFE: VITOR GODINHO

ENDEREÇOS

Rua Geraldo Pereira de Barros, 948, Centro,
Lençóis Paulista, SP, CEP: 19660-020
FONE: (14) 3269-3311
SITE: www.jornaloeo.com.br

GERENTE:

Wanderley Placideli

JURÍDICO:

Dr. Franciliano Baccar

REDAÇÃO:

oeo@jornaloeo.com.br

REGISTROS

CNPJ: 03.433.116/0001-02 - IE: 416.043.125.113 - ME
Registrado no Cartório de Registro das Pessoas
Jurídicas de Lençóis Paulista no Livro sob nº 004. /
O ECO é registrado conforme Lei de Imprensa, pelo
decreto 2322 de 20 de maio de 1940, com registro no DIP

FUNDADO EM 6 DE FEVEREIRO DE 1938 POR ALEXANDRE CHITTO

CIRCULAÇÃO REGIONAL - Agudos, Arariópis,
Barrá Bonita, Borebi, Igarapu do Tietê,
Lençóis Paulista, Macatuba e Pedernheiras

Os artigos assinados são de inteira responsabilidade
de seus autores e não representam, necessariamente,
a opinião deste jornal

IMPRESSÃO: Primeira Página/SP - CNPJ 60.394.846/0001-74

Expediente

Editorial

A coalizão e a oposição construtiva

Duas posturas opostas destacam-se hoje no panorama político de Lençóis Paulista. De um lado, o prefeito eleito, Anderson Prado de Lima (Rede) se esforçando para montar a mais ampla coalizão possível para sustentar o seu governo. Do outro lado, o presidente do diretório municipal do PSDB, José Antonio Marise, que perdeu a eleição do Executivo para Prado, anunciando a definição partidária de constituir uma oposição construtiva e propositiva. Oxalá tanto um quanto o outro consiga atingir seu objetivo.

Prado, que iniciou a carreira política há quatro anos e durante todos eles esteve na oposição e por ela se viabilizou como o próximo governante, faz a guinada de 180 graus e agora busca aglutinar os diferentes partidos e setores em busca de ideias e apoios para desenvolver a obra administrativa proposta ao povo lençoense.

Marise, que já governou a cidade por oito anos, dirigiu o SAAE no governo de Bel Lorenzetti e estava disposto a governar pelos próximos quatro anos, não perdeu o gosto pela cidade e se propõe a atuar com

o seu grupo de uma forma a ter a oposição em alto nível, que fiscalize e aponte construtivamente a solução para os problemas.

Essa inversão de papéis, com um passando da oposição para a situação e outro fazendo o caminho inverso, é algo delicado. Ambos precisam ter o espírito público à flor da pele e capacidade para interpretar os acontecimentos e mitigar as divergências sem destruir as boas relações. Há de se professar o antagonismo político respeitoso. Se conseguirem, a população será a grande beneficiada.

A convivência entre os diferentes faz a gênese da democracia. Todas as correntes precisam ter em mente que o grande objetivo é o bem-estar comunitário e a convivência entre aqueles que divergem. A divergência deve ser o combustível para as discussões que levem à solução dos problemas.

O eleitor, com certeza, ficará inteiramente satisfeito se todos os políticos tiverem a inteligência, o discernimento e a paciência de colocar a comunidade acima de todos os interesses particulares ou de grupos. Juntos, todos valeremos mais e seremos os grandes vencedores.



Charge



Terceira Coluna

CONSELHO

O prefeito eleito, Anderson Prado de Lima (Rede) revelou ontem à Terceira Coluna que já toma as primeiras providências para criar um Conselho Comunitário, onde participarão empresários, profissionais liberais, representantes do terceiro setor e forças comunitárias. Esse conselho, que trabalhará no sistema de voluntariado, se reunirá uma vez por mês para discutir os caminhos do governo e da cidade.

OXIGÊNIO

A ideia faz parte do sistema de coalizão que Prado quer implantar na administração pública lençoense. Em primeiro lugar, reunirá as diferentes tendências e ideias. Partindo dali, planejará ações e buscará os recursos para concretizá-las. Valendo-se do Conselho, poderá reunir até pensamentos antagonônicos e deles tirar o meio-termo e fazer a cidade avançar. É a chamada oxigenação.

RESISTÊNCIAS

Prado precisa se precaver quanto às resistências daqueles que os ajudaram nas eleições. Queira ou não, temos um sistema de união de forças para chegar à vitória eleitoral e, pelo bem ou pelo mal, os participantes desse esquema têm a expectativa de também poderem de alguma forma participar do governo ou, pelo menos, de suas decisões. É algo que exige sintonia fina para evitar problemas.

EDENILSON

O prefeito eleito confirmou que Edenilson Grecca foi convidado para fazer parte do governo. O empresário, pelo gosto do futuro prefeito, deve assumir a Diretoria de Assistência Social, pois tem vasta folha de trabalho prestada ao hospital, Adefilp, Apae e outras obras sociais. “Ele ainda está pensando, não respondeu ao convite” – disse Prado.

DEZEMBRO

Depois da escolha das diretorias-chave – Administrativa, Educação, Finanças e Planejamento – Prado analisa agora nomes para os outros postos do governo, que deverá anunciar na primeira ou segunda semana de dezembro. Disse que existem pelo menos três nomes para cada posto, tanto gente do funcionalismo como de fora da Prefeitura. Mas não adianta nenhum (a não ser o de Edenilson).

NARDELI

Quanto ao vereador Nardeli da Silva (PMDB), cujo nome andou cotado para a Cultura, Prado disse que a sua grande tarefa é na Câmara Municipal, num esquema que o grupo de sustentação do próximo governo pretende desenvolver. “Naná” como diz Prado na intimidade, sabe muito bem da importância de sua presença na casa de leis, que conhece tão bem e onde já se encontra há 16 anos.

AGOSTINHO

Outra coisa que o futuro governante lençoense garante que não existe é o convite ao atual prefeito de Bauru, Rodrigo Agostinho (PMDB) para assumir a direção do SAAE. Segundo disse, tudo não passa de especulação. Nem ele nem Rodrigo (que tem planos eleitorais mais elevados) pensaram nisso. É a falta de notícias e confirmações que levam a essas coisas...



CULTURA

O vereador Manezinho (PSDB) pulou de alegria quando viu que o deputado Roberto Freire foi convidado e assumiu o Ministério da Cultura. Como

bom pernambucano, independente de partidos, Mané sempre teve proximidade com Freire (também pernambucano). Segundo o vereador, está aberto mais um canal para buscar recursos para a nossa cidade. Taí a oportunidade...

NOMES

O mais recente informe é de que a psicóloga Salette Cortez é a virtual indicada para a função de Diretora de Recursos Humanos. Ela deverá assumir o cargo com instruções para fazer um amplo estudo sobre os cargos de confiança, a vedete de Prado e principalmente do seu guru Ailton Tipó Laurindo (PMDB). Pra vingar, ela terá de tirar um coelho da cartola...

ESTRUTURA

A existência de cargos de livre nomeação é justificada pela necessidade do prefeito ter nas chefias pessoas afinadas com as suas propostas de governo. Os cargos, porém, são dotados de requisitos e obrigações que nem todos são capazes de preencher. E ainda há a questão da incorporação. Quem é servidor e fica cinco anos numa função gratificada incorpora parte da gratificação ao seu salário-base. É disso que estão reclamando os aliados de Prado, mas não tem o que fazer. Quem incorporou, incorporou, e pronto...

EDUCAÇÃO

Fontes da Educação garantem que antes de convidar a professora Neusa Carone para voltar a ocupar a diretoria da área, o prefeito Prado teria chamado a vereadora eleita Diosa Furlan (Rede), também professora, para ocupar o cargo. Diosa não teria aceito porque não quer decepcionar seus eleitores, que votaram nela para ser vereadora, não diretora de Educação. Mas, apesar disso, o nome da vereadora também é cotado para a Cultura. Até onde ela resistirá ao assédio?

Artigo

Ditadura

Paulo Jacon

é jornalista e escritor

Tenho observado com muita preocupação o incrível aumento das postagens em redes sociais de apologias ao regime militar que nos amedrontou por mais de 20 anos. São vídeos bem produzidos, com maioria das imagens em preto e branco realçadas por fotos antigas de nossos ditadores, músicas sugestivas e textos comemorando as “supostas” conquistas daquela época.

Aí incluído o tal do “milagre brasileiro” cantado em prosa e verso pelo Delfim Neto e que deu no que deu...se vocês não se lembram, meus caros e raros leitores(a), tem muita literatura por aí! É claro que as pessoas que divulgam esses vídeos devem estar muito decepcionadas com o nível de corrupção que assola nosso país, em que vemos políticos (sem exceção de partidos) envolvidos em tenebrosas transações.

Do jeito que as coisas estão parece que não vai sobrar nenhum deles para tentar fazer um governo decente nesse nosso Brasil varonil. Muitos desses vídeos me fazem lembrar a campanha nazista, onde Hitler produzia, com uma de suas amantes, a famosa cineasta Leni Riefenstahl, filmes de suas “supostas” conquistas para convencer seu povo das

vantagens do nazismo. Entendo a decepção de nosso povo, mas isso não é justificativa para clamarem pela volta dos milicos. E também, muito provavelmente, quem posta esses vídeos não conhece a história. Não sabe como foram os anos terríveis de nossa ditadura militar. As perseguições, as prisões, as mortes dentro das celas, a censura com que convivemos durante tantos anos. Essas pessoas, na verdade, antes de divulgarem esse tipo de conteúdo, deveriam se informar melhor para conhecerem um pouco mais desses horrores! Claro que estamos indignados com esses bandidos corruptos e corruptores, mas democraticamente nosso país aos poucos vai fazendo justiça.

Vejo com olhos otimistas a posição da presidente e a prisão de políticos e empresários influentes. Lugar de bandido é na cadeia, seja ele de colarinho branco, preto, cinza ou vermelho! Vejo que nossa democracia, apesar de ainda jovem, já está cumprindo seu papel punindo os culpados dentro da lei. Não se esqueçam da frase do grande escritor argentino Jorge Luis Borges: “As ditaduras fomentam a opressão, as ditaduras fomentam o servilismo, as ditaduras fomentam a crueldade; mas o mais abominável é que elas fomentam a idiotia.”



ACIDENTE - Na tarde de ontem, segundo informações da Polícia Rodoviária, um motociclista teve a passagem fechada por um caminhão na Rodovia Marechal Rondon, no momento que tentou desviar, a vítima colidiu com um carro que trafegava na rodovia e caiu. Sendo socorrido à UPA, aparentemente com ferimentos leves.



Prefeitura Municipal de Areiópolis



EXTRATO DE CONTRATO

MODALIDADE DE LICITAÇÃO: DISPENSA POR JUSTIFICATIVA N.º 02/2016

CONTRATANTE: PREFEITURA MUNICIPAL DE AREIOPOLIS
CONTRATADO: SERVIÇOS E ASSISTÊNCIA MEDICA BIDIM LE-LIS LTDA EPP
Endereço: Rua Dr. Luis Vergueiro, n.º 361, Centro
Cidade: Pereiras – SP
CNPJ: 05.689.675/0001-03

OBJETO: Contratação de empresa para prestação de serviços médicos para dar assistência a esta municipalidade sendo: 24 horas de plantão médico, de segunda-feira a domingo.

VALOR TOTAL: R\$ 270.000,00 (Duzentos e setenta mil reais).

PRAZO: O presente instrumento terá sua validade a partir da data de sua assinatura e vigorará em caráter emergencial por 90 (noventa) dias consecutivos e ininterruptos, até 29 (vinte e nove) de agosto de 2016 (dois mil e dezesseis).

DOTAÇÃO ORÇAMENTÁRIA:

Categoria Econômica	Despesa	Nome da Categoria Econômica
339039990000	858	OUTROS SERVIÇOS DE TERCEIROS PESSOA JURIDICA

Areiópolis, 01 de junho de 2016.
AMARILDO GARCIA FERNANDES
PREFEITO MUNICIPAL

EXTRATO DE CONTRATO

MODALIDADE DE LICITAÇÃO: DISPENSA POR JUSTIFICATIVA N.º 04/2016

CONTRATANTE: PREFEITURA MUNICIPAL DE AREIOPOLIS
CONTRATADO: NBS SERVIÇOS MÉDICOS LTDA EPP
Endereço: Rua José Jannarelli, n.º 786 Sala 01 – Vila Progredior
Cidade: São Paulo (SP)
CNPJ: 22.675.491/0001-03

OBJETO: Contratação de empresa para prestação de serviços médicos ambulatoriais para dar assistência a esta municipalidade sendo: Ortopedia, Pediatria, Oftalmologia, Ginecologia, Psiquiatria e Radiologia.

VALOR TOTAL: R\$ 264.000,00 (duzentos e sessenta e quatro mil reais).

PRAZO: O presente instrumento terá sua validade a partir da data de sua assinatura e vigorará em caráter emergencial por 90 (noventa) dias consecutivos e ininterruptos, até 17 (dezessete) de setembro de 2016 (dois mil e dezesseis).

DOTAÇÃO ORÇAMENTÁRIA:

Categoria Econômica	Despesa	Nome da Categoria Econômica
339039990000	858	OUTROS SERVIÇOS DE TERCEIROS PESSOA JURIDICA

Areiópolis, 20 de junho de 2016.
AMARILDO GARCIA FERNANDES
PREFEITO MUNICIPAL

EXTRATO DE CONTRATO

MODALIDADE DE LICITAÇÃO: DISPENSA POR JUSTIFICATIVA N.º 03/2016

CONTRATANTE: PREFEITURA MUNICIPAL DE AREIOPOLIS
CONTRATADO: GOVERNANÇABRASIL S/A TECNOLOGIA E GESTÃO EM SERVIÇOS
Endereço: Rua Ricardo Paulino Maes, n.º 585, Salas 12 e 13, Centro.
Cidade: Ilhota (SC)
CNPJ: 00.165.960/0001-01

OBJETO: Contratação de empresa do ramo de informática afim de fornecimento de locação da cessão de licença de uso, atendimento e suporte técnico para softwares para uso dos setores de Administração, Educação e Saúde sendo: Compras e Materiais; Contabilidade Pública; Gestão de Pessoal; Informações Automatizadas; Licitações; Patrimônio Público; Planejamento e Orçamento LDO; Planejamento e Orçamento LOA; Planejamento e Orçamento PPA; Responsabilidade Fiscal; Tesouraria; Transparência e Administração de Receitas, e Setor de Saúde sendo: Compras e Materiais; Agendamento; Ambulatorial; Cartão SUS; Central de Regulação; Farmácia; Odontológico; Programa de Saúde da Família; Vacina; conforme contrato, que faz parte integrante deste Edital de Licitação.

VALOR TOTAL: R\$ 20.807,20 (vinte mil, oitocentos e sete reais, vinte centavos).

PRAZO: O prazo de vigência do presente contrato é de 60 (SESSENTA) dias, iniciando-se em 01/06/2016, e com término em 30/07/2016, sendo certo que poderá ser renovado por períodos sucessivos de 30 (trinta) dias, até o limite máximo de 90 (noventa) dias ou 03 (três) meses, conforme disposto no inciso IV, do art. 57, da Lei 8.666/93, mediante termo aditivo assinado pelas partes.

DOTAÇÃO ORÇAMENTÁRIA:

Categoria Econômica	Despesa	Nome da Categoria Econômica
339039990000	180	OUTROS SERVIÇOS DE TERCEIROS PESSOA JURIDICA
339039990000	500	OUTROS SERVIÇOS DE TERCEIROS PESSOA JURIDICA
339039990000	858	OUTROS SERVIÇOS DE TERCEIROS PESSOA JURIDICA

Areiópolis, 01 de junho de 2016.
AMARILDO GARCIA FERNANDES
PREFEITO MUNICIPAL

EXTRATO DE CONTRATO

MODALIDADE DE LICITAÇÃO: CARTA CONVITE N.º 024 / 2016

CONTRATANTE: PREFEITURA MUNICIPAL DE AREIOPOLIS
CONTRATADO: SEMAM TERRAPLENAGEM E PAVIMENTAÇÃO LTDA
Endereço: Rodovia Marechal Rondon, S/N – KM 277 + 800 metros, Distrito Industrial.
Cidade: São Manuel-SP
CNPJ: 44.745.677/0002-05

OBJETO: Contratação de empresa no ramo de pavimentação asfáltica, para fornecimento de 45 (quarenta e cinco) metros cúbicos de C.B.U.Q (Concreto Betuminoso Usinado a Quente), com fornecimento de mão de obra e equipamentos, a fim de executar obra de tapa buracos em Vias Públicas do Município de Areiópolis, conforme Memorial Descritivo anexo.

VALOR TOTAL: R\$ 58.500,00 (cinquenta e oito mil, quinhentos reais).

PRAZO: Os trabalhos ora pactuados deverão iniciar-se imediatamente após a assinatura deste instrumento, vigorando a avenca até 31 (trinta e um) de dezembro de 2016 (dois mil e dezesseis).

DOTAÇÃO ORÇAMENTÁRIA:

Categoria Econômica	Despesa	Nome da Categoria Econômica
449051999900	964	OUTRAS OBRAS E INSTALAÇÕES

Areiópolis, 22 de junho de 2016.
AMARILDO GARCIA FERNANDES
PREFEITO MUNICIPAL

RATIFICAÇÃO

PROCESSO LICITATÓRIO N.º 780 / 2.016

MODALIDADE DE LICITAÇÃO: DISPENSA POR JUSTIFICATIVA N.º 003/2016

OBJETO: Contratação de empresa do ramo de informática afim de fornecimento de locação da cessão de licença de uso, atendimento e suporte técnico para softwares para uso dos setores de Administração, Educação e Saúde sendo: Compras e Materiais; Contabilidade Pública; Gestão de Pessoal; Informações Automatizadas; Licitações; Patrimônio Público; Planejamento e Orçamento LDO; Planejamento e Orçamento LOA; Planejamento e Orçamento PPA; Responsabilidade Fiscal; Tesouraria; Transparência e Administração de Receitas, e Setor de Saúde sendo: Compras e Materiais; Agendamento; Ambulatorial; Cartão SUS; Central de Regulação; Farmácia; Odontológico; Programa de Saúde da Família; Vacina; conforme anexo I, que faz parte integrante deste Edital de Licitação, conforme contrato, que faz parte integrante deste Edital de Licitação.

CONTRATADA: GOVERNANÇABRASIL S/A TECNOLOGIA E GESTÃO EM SERVIÇOS

VALOR: R\$ 20.807,20 (vinte mil, oitocentos e sete reais, vinte centavos);

JUSTIFICATIVA: Dispensa de acordo com artigo 24, inciso IV;

Areiópolis, 01 de Junho de 2016.

AMARILDO GARCIA FERNANDES
PREFEITO MUNICIPAL



Prefeitura Municipal de Lençóis Paulista



PREFEITURA MUNICIPAL DE LENÇÓIS PAULISTA

Publicação de homologações de licitações e extratos de contratos, conforme artigo 61, pará. único da Lei Federal n.º 8.666/93 e artigo 2º, inc. XX da Inst-TCU n.º 028/99.

HOMOLOGAÇÃO DE LICITAÇÃO E EXTRATO DE CONTRATO

Contrato n.º 158/2016; DATA ASSINAT: 08/11/2016; CONTRATADO: Matheus Antunes de Camargo; CPF/MF sob n.º 601.401.438-15; ENDEREÇO: Rua Raul Gonçalves de Oliveira, n.º 07, município de Lençóis Paulista/SP; OBJETO: Concessão de uso de espaço físico de 12 m² nas dependências da Teatro Municipal "Adélia Lorenzetti"; VALOR: R\$ 150,50 (cento e cinquenta reais e cinquenta centavos) mensais; VIGÊNCIA: 12 (doze) meses; MODALIDADE: CONCORRÊNCIA n.º 010/2016; FUNDAMENTO: Art. 23, II, "c" da Lei Federal 8.666/93; DATA PUBLIC: 26/11/2016.

HOMOLOGAÇÃO DE LICITAÇÃO E EXTRATO DE CONTRATO

Contrato n.º 159/2016; DATA ASSINAT: 08/11/2016; CONTRATADO: Stericycle Gestão Ambiental Ltda.; CNPJ/MF sob n.º 01.568.077/0016-01; ENDEREÇO: Rua Coronel José Pereira Campos, n.º 53, Distrito Industrial, município de Piratinga/SP; OBJETO: Contratação de empresa especializada para a execução dos serviços de coleta, transporte, tratamento e destinação final dos Resíduos de Serviços de Saúde (RSS); VALOR: R\$ 50.000,00 (cinquenta mil reais); VIGÊNCIA: 12 (doze) meses; MODALIDADE: PREGÃO n.º 165/2016; FUNDAMENTO: Lei Federal 10.520/02 e Decretos Executivos n.º 326/2006 e 392/2005; DATA PUBLIC: 26/11/2016.

HOMOLOGAÇÃO DE LICITAÇÃO E EXTRATO DE CONTRATO

Contrato n.º 160/2016; DATA ASSINAT: 08/11/2016; CONTRATADO: Lincetractor Comércio, Importação e Exportação Eireli; CNPJ/MF sob n.º 11.371.179/0001-00; ENDEREÇO: Rua Sergipe, n.º 4075, município de Catanduva/SP; OBJETO: Aquisição de peças da caixa de transmissão da Pá Carregadeira Hyundai, ano 2011; VALOR: R\$ 14.270,00 (quatorze mil, duzentos e setenta reais); VIGÊNCIA: 12 (doze) meses; MODALIDADE: PREGÃO n.º 166/2016; FUNDAMENTO: Lei Federal 10.520/02 e Decretos Executivos n.º 326/2006 e 392/2005; DATA PUBLIC: 26/11/2016.

HOMOLOGAÇÃO DE LICITAÇÃO E EXTRATO DE CONTRATO

Ata de Registro de Preços n.º 251/2016; DATA ASSINAT: 25/10/2016; CONTRATADO: Cristália Produtos Químicos Farmacêuticos Ltda.; CNPJ: 44.734.671.0001-51; ENDEREÇO: Fazenda Estância Cristália, Rodovia Itapira/Lindóia, km 14, município de Itapira/SP; OBJETO: Registro de preços para aquisição de medicamentos (Lote I); VIGÊNCIA: 12 (doze) meses; MODALIDADE: PREGÃO n.º 160/2016; FUNDAMENTO: Lei Federal 10.520/02 e Decretos Executivos n.º 326/2006 e 392/2005; DATA PUBLIC: 26/11/2016.

HOMOLOGAÇÃO DE LICITAÇÃO E EXTRATO DE CONTRATO

Ata de Registro de Preços n.º 252/2016; DATA ASSINAT: 25/10/2016; CONTRATADO: Aglon Comércio e Representações Ltda.; CNPJ: 65.817.900/0001-71; ENDEREÇO: Avenida Visconde de Nova Granada, n.º 1.105, município de Leme/SP; OBJETO: Registro de preços para aquisição de medicamentos (Lote I); VIGÊNCIA: 12 (doze) meses; MODALIDADE: PREGÃO n.º 160/2016; FUNDAMENTO: Lei Federal 10.520/02 e Decretos Executivos n.º 326/2006 e 392/2005; DATA PUBLIC: 26/11/2016.

HOMOLOGAÇÃO DE LICITAÇÃO E EXTRATO DE CONTRATO

Ata de Registro de Preços n.º 253/2016; DATA ASSINAT: 25/10/2016; CONTRATADO: Prati, Donaduzzi e Cia Ltda.; CNPJ: 73.856.593/0001-66; ENDEREÇO: Rua Mitsugoro Tanaka, n.º 145, Centro Industrial Nilton Arruda, município de Toledo/PR; OBJETO: Registro de preços para aquisição de medicamentos (Lote I); VIGÊNCIA: 12 (doze) meses; MODALIDADE: PREGÃO n.º 160/2016; FUNDAMENTO: Lei Federal 10.520/02 e Decretos Executivos n.º 326/2006 e 392/2005; DATA PUBLIC: 26/11/2016.

HOMOLOGAÇÃO DE LICITAÇÃO E EXTRATO DE CONTRATO

Ata de Registro de Preços n.º 254/2016; DATA ASSINAT: 25/10/2016; CONTRATADO: R.A.P. Aparecida Com. De Medicamentos Ltda.; CNPJ: 06.968.107/0001-04; ENDEREÇO: Rua Rodrigues César, n.º 174, Vilas dos Lavradores, município de Botucatu/SP; OBJETO: Registro de preços para aquisição de medicamentos (Lote I); VIGÊNCIA: 12 (doze) meses; MODALIDADE: PREGÃO n.º 160/2016; FUNDAMENTO: Lei Federal 10.520/02 e Decretos Executivos n.º 326/2006 e 392/2005; DATA PUBLIC: 26/11/2016.

HOMOLOGAÇÃO DE LICITAÇÃO E EXTRATO DE CONTRATO

Ata de Registro de Preços n.º 255/2016; DATA ASSINAT: 25/10/2016; CONTRATADO: Dupatri Hospitalar Com. Imp. e Exportação Ltda.; CNPJ: 04.027.894/0003-26; ENDEREÇO: Rua Geraldo Gentil Aires, n.º 162 – Jardim Paulista, município de Catalão/GO; OBJETO: Registro de preços para aquisição de medicamentos (Lote I); VIGÊNCIA: 12 (doze) meses; MODALIDADE: PREGÃO n.º 160/2016; FUNDAMENTO: Lei Federal 10.520/02 e Decretos Executivos n.º 326/2006 e 392/2005; DATA PUBLIC: 26/11/2016.

HOMOLOGAÇÃO DE LICITAÇÃO E EXTRATO DE CONTRATO

Ata de Registro de Preços n.º 256/2016; DATA ASSINAT: 25/10/2016; CONTRATADO: Comercial Cirúrgica Rioclairense Ltda.; CNPJ: 67.729.178/0004-91; ENDEREÇO: Rua da Saúde, 45A, município de Poços de Caldas/MG; OBJETO: Registro de preços para aquisição de medicamentos (Lote I); VIGÊNCIA: 12 (doze) meses; MODALIDADE: PREGÃO n.º 160/2016; FUNDAMENTO: Lei Federal 10.520/02 e Decretos Executivos n.º 326/2006 e 392/2005; DATA PUBLIC: 26/11/2016.

HOMOLOGAÇÃO DE LICITAÇÃO E EXTRATO DE CONTRATO

Ata de Registro de Preços n.º 257/2016; DATA ASSINAT: 25/10/2016; CONTRATADO: Fragnari Distribuidora de Medicamentos Ltda.; CNPJ: 14.271.474/0001-82; ENDEREÇO: Manoel Deodoro Pinheiro Machado, n.º 1218, Vila Santa Teresinha do Menino Jesus, município de Botucatu/SP; OBJETO: Registro de preços para aquisição de medicamentos (Lote I); VIGÊNCIA: 12 (doze) meses; MODALIDADE: PREGÃO n.º 160/2016; FUNDAMENTO: Lei Federal 10.520/02 e Decretos Executivos n.º 326/2006 e 392/2005; DATA PUBLIC: 26/11/2016.

HOMOLOGAÇÃO DE LICITAÇÃO E EXTRATO DE CONTRATO

Ata de Registro de Preços n.º 258/2016; DATA ASSINAT: 25/10/2016; CONTRATADO: Valinpharma Comércio e Representações Ltda.; CNPJ: 01.857.076/0001-09; ENDEREÇO: Avenida João Antunes dos Santos, n.º 1137-1139, município de Valinhos/SP; OBJETO: Registro de preços para aquisição de medicamentos (Lote I); VIGÊNCIA: 12 (doze) meses; MODALIDADE: PREGÃO n.º 160/2016; FUNDAMENTO: Lei Federal 10.520/02 e Decretos Executivos n.º 326/2006 e 392/2005; DATA PUBLIC: 26/11/2016.

HOMOLOGAÇÃO DE LICITAÇÃO E EXTRATO DE CONTRATO

Ata de Registro de Preços n.º 258/2016; DATA ASSINAT: 25/10/2016; CONTRATADO: Cirúrgica Olímpio EIRELI – EPP; CNPJ: 01.140.868/0001-50; ENDEREÇO: Rua João Antonio Sicoli, n.º 560, Jardim Maracanã, município de São José do Rio Preto/SP; OBJETO: Registro de preços para aquisição de medicamentos (Lote I); VIGÊNCIA: 12 (doze) meses; MODALIDADE: PREGÃO n.º 160/2016; FUNDAMENTO: Lei Federal 10.520/02 e Decretos Executivos n.º 326/2006 e 392/2005; DATA PUBLIC: 26/11/2016.

HOMOLOGAÇÃO DE LICITAÇÃO E EXTRATO DE CONTRATO

Ata de Registro de Preços n.º 260/2016; DATA ASSINAT: 25/10/2016; CONTRATADO: Cirúrgica Ônix Eireli – ME; CNPJ: 20.419.709/0001-33; ENDEREÇO: Rua Tovaçu, n.º 1220, município de Arapongas/SP; OBJETO: Registro de preços para aquisição de medicamentos (Lote I); VIGÊNCIA: 12 (doze) meses; MODALIDADE: PREGÃO n.º 160/2016; FUNDAMENTO: Lei Federal 10.520/02 e Decretos Executivos n.º 326/2006 e 392/2005; DATA PUBLIC: 26/11/2016.

HOMOLOGAÇÃO DE LICITAÇÃO E EXTRATO DE CONTRATO

Ata de Registro de Preços n.º 261/2016; DATA ASSINAT: 25/10/2016; CONTRATADO: Centermedi Comércio de Produtos Hospitalares Ltda.; CNPJ: 03.652.030/0001-70; ENDEREÇO: BR 480, n.º 795, município de Barão de Cotegipe/RS; OBJETO: Registro de preços para aquisição de medicamentos (Lote I); VIGÊNCIA: 12 (doze) meses; MODALIDADE: PREGÃO n.º 160/2016; FUNDAMENTO: Lei Federal 10.520/02 e Decretos Executivos n.º 326/2006 e 392/2005; DATA PUBLIC: 26/11/2016.

HOMOLOGAÇÃO DE LICITAÇÃO E EXTRATO DE CONTRATO

Ata de Registro de Preços n.º 262/2016; DATA ASSINAT: 01/11/2016; CONTRATADO: Rondon 299 Comércio de Combustíveis Ltda.; CNPJ: 12.630.681/0001-50; ENDEREÇO: Avenida Papa João Paulo II, n.º 990, município de Lençóis Paulista/SP; OBJETO: Registro de preços para aquisição de combustíveis para a frota da Municipalidade; VIGÊNCIA: 12 (doze) meses; MODALIDADE: PREGÃO n.º 162/2016; FUNDAMENTO: Lei Federal 10.520/02 e Decretos Executivos n.º 326/2006 e 392/2005; DATA PUBLIC: 26/11/2016.

HOMOLOGAÇÃO DE LICITAÇÃO E EXTRATO DE CONTRATO

Ata de Registro de Preços n.º 263/2016; DATA ASSINAT: 01/11/2016; CONTRA-

TADO: Ciapetro Distribuidora de Combustíveis Ltda.; CNPJ: 01.466.091/0018-66; ENDEREÇO: Avenida Rodrigues Alves, 28-51, município de Bauru/SP; OBJETO: Registro de preços para aquisição de combustíveis para a frota da Municipalidade; VIGÊNCIA: 12 (doze) meses; MODALIDADE: PREGÃO n.º 163/2016; FUNDAMENTO: Lei Federal 10.520/02 e Decretos Executivos n.º 326/2006 e 392/2005; DATA PUBLIC: 26/11/2016.

HOMOLOGAÇÃO DE LICITAÇÃO E EXTRATO DE CONTRATO

Ata de Registro de Preços n.º 264/2016; DATA ASSINAT: 04/11/2016; CONTRATADO: A.L. Ribeiro Restaurante – ME CNPJ: 05.084.862/0001-63; ENDEREÇO: Rua Rio Grande do Sul, n.º 261, município de Lençóis Paulista/SP; OBJETO: Registro de Preços para fornecimento de marmix para os funcionários Prefeitura; VIGÊNCIA: 12 (doze) meses; MODALIDADE: PREGÃO n.º 164/2016; FUNDAMENTO: Lei Federal 10.520/02 e Decretos Executivos n.º 326/2006 e 392/2005; DATA PUBLIC: 26/11/2016.

HOMOLOGAÇÃO DE LICITAÇÃO E EXTRATO DE CONTRATO

Ata de Registro de Preços n.º 265/2016; DATA ASSINAT: 10/11/2016; CONTRATADO: Funerária Panico Ltda.; CNPJ: 49.123.607/0001-58; ENDEREÇO: Rua Geraldo Pereira de Barros, n.º 393, município de Lençóis Paulista/SP; OBJETO: Registro de preços para a contratação de serviços funerários; VIGÊNCIA: 12 (doze) meses; MODALIDADE: PREGÃO n.º 169/2016; FUNDAMENTO: Lei Federal 10.520/02 e Decretos Executivos n.º 326/2006 e 392/2005; DATA PUBLIC: 26/11/2016.

HOMOLOGAÇÃO DE LICITAÇÃO E EXTRATO DE CONTRATO

Ata de Registro de Preços n.º 266/2016; DATA ASSINAT: 22/11/2016; CONTRATADO: Supermercado Santo Expedito Lençóis Paulista Ltda.; CNPJ: 52.706.900/0001-52; ENDEREÇO: Rio Grande do Sul, n.º 367, município de Lençóis Paulista/SP; OBJETO: Aquisição de carnes processadas e embutidas; VIGÊNCIA: 12 (doze) meses; MODALIDADE: PREGÃO n.º 168/2016; FUNDAMENTO: Art. 23, II, "c" da Lei Federal 8.666/93; DATA PUBLIC: 26/11/2016.

HOMOLOGAÇÃO DE LICITAÇÃO E EXTRATO DE CONTRATO

Ata de Registro de Preços n.º 267/2016; DATA ASSINAT: 22/11/2016; CONTRATADO: Frigoboi Comércio de Carnes Ltda.; CNPJ: 58.302.506/0001-35; ENDEREÇO: Avenida Brigadeiro Faria Lima, n.º 5230, município de São José do Rio Preto/SP; OBJETO: Aquisição de carnes processadas e embutidas; VIGÊNCIA: 12 (doze) meses; MODALIDADE: PREGÃO n.º 168/2016; FUNDAMENTO: Art. 23, II, "c" da Lei Federal 8.666/93; DATA PUBLIC: 26/11/2016.

HOMOLOGAÇÃO DE LICITAÇÃO E EXTRATO DE CONTRATO

Ata de Registro de Preços n.º 268/2016; DATA ASSINAT: 22/11/2016; CONTRATADO: Minerva Dawn Farms Indústria e Comércio de Proteínas S/A; CNPJ: 09.104.182/0001-15; ENDEREÇO: Rua João Ribeiro Nascimento, n.º 355, município de Barretos/SP; OBJETO: Aquisição de carnes processadas e embutidas; VIGÊNCIA: 12 (doze) meses; MODALIDADE: PREGÃO n.º 168/2016; FUNDAMENTO: Art. 23, II, "c" da Lei Federal 8.666/93; DATA PUBLIC: 26/11/2016.

HOMOLOGAÇÃO DE LICITAÇÃO E EXTRATO DE CONTRATO

Ata de Registro de Preços n.º 269/2016; DATA ASSINAT: 22/11/2016; CONTRATADO: BRF S/A; CNPJ: 01.838.723/0262-74; ENDEREÇO: Avenida Nações Unidas, n.º 51-15, município de Bauru/SP; OBJETO: Aquisição de carnes processadas e embutidas; VIGÊNCIA: 12 (doze) meses; MODALIDADE: PREGÃO n.º 168/2016; FUNDAMENTO: Art. 23, II, "c" da Lei Federal 8.666/93; DATA PUBLIC: 26/11/2016.

HOMOLOGAÇÃO DE LICITAÇÃO E EXTRATO DE CONTRATO

Ata de Registro de Preços n.º 270/2016; DATA ASSINAT: 22/11/2016; CONTRATADO: Serrana Indústria e Comércio de Alimentos Ltda.; CNPJ: 13.054.702/0001-08; ENDEREÇO: Rua Pastor Luis Amaral, n.º 102, município de Botucatu/SP; OBJETO: Aquisição de carnes processadas e embutidas; VIGÊNCIA: 12 (doze) meses; MODALIDADE: PREGÃO n.º 168/2016; FUNDAMENTO: Art. 23, II, "c" da Lei Federal 8.666/93; DATA PUBLIC: 26/11/2016.

HOMOLOGAÇÃO DE LICITAÇÃO E EXTRATO DE CONTRATO

Ata de Registro de Preços n.º 271/2016; DATA ASSINAT: 22/11/2016; CONTRATADO: Grandd Atacado de Congelados Ltda. – ME; CNPJ: 02.728.309/0001-28; ENDEREÇO: Rua Cruz Pereira, n.º 125, município de Botucatu/SP; OBJETO: Aquisição de carnes processadas e embutidas; VIGÊNCIA: 12 (doze) meses; MODALIDADE: PREGÃO n.º 168/2016; FUNDAMENTO: Art. 23, II, "c" da Lei Federal 8.666/93; DATA PUBLIC: 26/11/2016.

Esporte

AMADOR SÉRIE A

Grupo B entra em campo em rodada decisiva

Grêmio Cecap precisa vencer o São José para seguir com chance de classificação

Elton Laud

Com a classificação para a semifinal do Campeonato de Futebol Amador de Lençóis Paulista definida no grupo A, as equipes do grupo B entram em campo nesse domingo (27), em mais uma rodada decisiva no Estádio Municipal Archangelo Brega (Bregão). Com o Alfredo Guedes, que lidera com nove pontos, já garantido na primeira colocação, as outras quatro equipes da chave (São José, Santa Luzia, Atlético Paulista e Grêmio Cecap) brigam por uma única vaga nas

duas rodadas finais.

A situação mais delicada é a do Grêmio Cecap, que enfrenta o São José no jogo das 10h. Com derrotas para Alfredo Guedes e Atlético Paulista, a equipe está na lanterna com zero pontos, precisando vencer seus dois jogos - o último é contra o Santa Luzia - e torcer para resultados favoráveis nos outros confrontos.

Já o São José, que ocupa a segunda colocação com três pontos, precisa vencer para depender apenas de um empate com o Atlético Paulista na última rodada, mas pode até empatar ou perder, desde

que o Atlético Paulista repita o mesmo resultado com Alfredo Guedes, no jogo das 8h.

O Atlético Paulista, quarto colocado com três pontos, também pode se dar ao luxo de empatar ou perder se o São José fizer o mesmo, mas precisa vencer na última rodada, já que perde na atual comparação dos critérios de desempate.

Por último, o Santa Luzia, que é o terceiro colocado com três pontos e folga esta semana, precisa vencer o Grêmio Cecap na última rodada e torcer para que São José e Atlético Paulista percam amanhã e empatem no confronto entre si.



TÁ FALADO

A contratação de Rogério Ceni como novo técnico do São Paulo repercutiu não só nas redes sociais como nos jornais esportivos do mundo, como o "AS" e o "Sport", da Espanha, "O Jogo", de Portugal, e o "Libero", do Peru. O Torneio da Flórida, que terá a estreia do Tricolor em 2017, com o ídolo no comando, também enalteceu a "volta do mito" ao Morumbi, com repercussão do vídeo publicado pelo clube.



TUDO OU NADA - Grêmio Cecap (calção claro) precisa vencer o São José para seguir com chance

JOGOS DA RODADA

LOCAL	HORÁRIO	RODADA 27/11			
Bregão	8h	Alfredo Guedes	X	Atlético Paulista	Grupo B
Bregão	10h	São José	X	Grêmio Cecap	Grupo B

CONFIRA A CLASSIFICAÇÃO PARCIAL DO GRUPO B

CLASS.	GRUPO B	PG	J	V	E	D	GP	GC	SD
1º	Alfredo Guedes	9	3	3	0	0	4	1	3
2º	São José	3	2	1	0	1	3	3	0
3º	Santa Luzia	3	3	1	0	2	3	3	0
4º	Atlético Paulista	3	2	1	0	1	2	3	-1
5º	Grêmio Cecap	0	2	0	0	2	1	3	-2

PG = Pontos Ganhos / J = Jogos / V = Vitórias / E = Empates / D = Derrotas / GP = Gols Pró / GC = Gols Contra / S = Saldo

AMADOR SÉRIE B

Atlético Kaju e Atlético Lençóis brigam por vaga pelo grupo B

Quem vencer enfrenta a equipe da Duratex na semifinal, que já tem definido o confronto entre Athletic Lençoense e Grêmio da Vila

Elton Laud

O Estádio Municipal Archangelo Brega (Bregão) recebe, na tarde desse domingo (27), os jogos da última rodada da primeira fase da série B do Campeonato Amador de Lençóis Paulista, que colocam em campo as equipes da série B. O destaque fica por conta do confronto entre Atlético Kaju e

Atlético Lençóis, que marca a disputa pela segunda vaga da chave. A partida está marcada para às 15h30.

Antes, às 13h30, o já eliminado Unidos da Vila cumpre tabela diante do Athletic Lençoense, que já garantiu vaga na semifinal com a primeira colocação do grupo (nove pontos) e vai enfrentar em uma o Grêmio da Vila, que terminou na segun-

da colocação do grupo A.

Atlético Kaju e Atlético Lençóis tem os mesmo quatro pontos, porém, na briga pela vaga, o Kaju leva vantagem com melhor saldo de gols (1 contra 0), o que lhe garante o direito de jogar pelo empate. Quem avançar enfrenta na outra semifinal a equipe da Duratex, que terminou na primeira colocação do grupo A.

JOGOS DA RODADA

LOCAL	HORÁRIO	RODADA 27/11			
Bregão	13h30	Unidos da Vila	X	Athletic Lençoense	Grupo B
Bregão	15h30	Atlético Kaju	X	Atlético Lençóis	Grupo B

CONFIRA A CLASSIFICAÇÃO PARCIAL DO GRUPO B

CLASS.	GRUPO B	PG	J	V	E	D	GP	GC	SD
1º	Athletic Lençoense	9	3	3	0	0	12	2	10
2º	Atlético Kaju	4	3	1	1	1	6	5	1
3º	Atlético Lençóis	4	3	1	1	1	8	8	0
4º	Sport Lençóis	4	4	1	1	2	6	13	-7
5º	Unidos da Vila	1	3	0	1	2	5	9	-4

PG = Pontos Ganhos / J = Jogos / V = Vitórias / E = Empates / D = Derrotas / GP = Gols Pró / GC = Gols Contra / S = Saldo

BIKE

Amanhã tem o 5º Encontro do Dia do Ciclista Lençoense

Com trilhas light e hard, desafio será encerrado com almoço, música ao vivo e exposição

Elton Laud

Amanhã (27), ciclistas de toda a região se reúnem em Lençóis Paulista para mais uma edição do Encontro do Dia do Ciclista Lençoense. O evento, que chega a sua 5ª edição, é realizado anualmente no último domingo de novembro, em comemoração à data, instituída pela Lei

Municipal 4254/2011. Organizado por grupos de ciclistas da cidade com apoio de diversas empresas, o encontro contempla diversas atrações, como exposições, apresentações, além do desafio MTB, encerrado com almoço e música ao vivo.

Os ciclistas inscritos devem se reunir por volta das 6h30 na Chácara Dadu (Rua São Rafael, no bairro rural São Judas Tadeu), que é o ponto de largada e chegada para as duas trilhas do desafio: o light, com aproximadamente 35 quilômetros de trilha por estradas rurais, em um trajeto mais recreativo, com visita à Cachoeira da São

José e à Pedreira no Rio Lençóis; e o hard, com cerca de 50 quilômetros de trilha mais pesada, com diversos pontos de subidas em meio a eucaliptos, canaviais e matas.

No local da concentração será servido o café da manhã aos participantes, que também recebem os kits com camiseta, bandana, numeração e pulseira de identificação. As largadas estão previstas para às 8h (hard) e 8h15 (light). Durante o trajeto, os ciclistas contarão com suporte de veículos de apoio para transporte e eventuais manutenções, ambulância e pontos de distribuição de água e frutas. Ao final dos desafios, os ciclis-

COMEMORAÇÃO -

Apasionados por bike se reúnem no 5º Encontro do Dia do Ciclista Lençoense

tas voltam a se reunir na Chácara Dadu, onde será servido um almoço com churrasco, com direito à música ao vivo. No local também acontece a exposição de triciclos e bicicletas da coleção particular do restaurador Junior Rando e a demonstração de manobras em solo plano com Gilberto Rocha (Giba), piloto profissional e atual campeão brasileiro e recordista mundial de BMX Flatland.

tenham qualquer conhecimento prévio sobre a modalidade, inclusive sobre as regras e táticas. Basta ter disposição para aprender e disponibilidade de frequentar os treinamentos aos sábados.

Durante a seletiva os candidatos devem estar com roupas adequadas à prática esportiva e preferencialmente de chuteiras. Os participantes também devem levar o RG para efetuar o cadastro e fazer a doação de um litro de leite longa vida, que será destinado a entidades de Lençóis Paulista.



EXPRESSÕES CHULAS E VULGARES

Substitui, no teu vocabulário, as más pelas boas palavras. Expressões chulas e vulgares, talvez estejam na moda, porém "envenenam o coração".

A palavra é instrumento da vida para a comunicação, o entendimento, e não arma de agressão, violência e vulgaridade

O uso irregular das palavras corrompe a mente e rebaixa o homem. O verbo expressa a qualidade moral do indivíduo.

Porque há pessoas que falam bem e são más, não é justo que sendo bom, te apresentes mal.

Livro "Vida Feliz" - Joanna de Ângelis - Divaldo P. Franco

CENTRO ESPÍRITA ANTÔNIO DE PÁDUA

FLAG FOOTBALL

Readers avalia novos atletas neste sábado

Seletiva acontece a partir das 14h, no Centro Esportivo Zéfiro Orsi, no Ubirama

Elton Laud

Antecipando a preparação para a temporada 2017, o Lençóis Paulista Readers realiza nesse sábado (26), a partir das 14h, uma seletiva para a integração de novos atletas. Os lençoenses, agora comanda-

dos pelo técnico Sergio Mariano, substituto do ex-treinador Murilo Gaspar Pascuotte, que decidiu se afastar por motivos pessoais, vão disputar a quarta temporada seguida do Caipira Bowl, conferência que reúne as equipes do interior no Campeonato Paulista de Flag Football.

Os interessados em participar da seletiva devem comparecer no horário indicado no campo do Centro Esportivo Zéfiro Orsi, no Jardim Ubirama - no final da Rua Papa Pio XII -, que tem sido o local de treinamento da equipe lençoense nos últimos anos. Não é necessário que os interessados

Música para ler e ouvir

Por Nivaldo Bispo | nivaldobispoirm87@gmail.com

“Quem me vê sorrindo”



FOTO: DIVULGAÇÃO

No próximo dia 30, se completam 36 anos da morte do genial Cartola, cantor, compositor, poeta e violonista, considerado por muitos o maior sambista da história da música brasileira, que por várias décadas experimentou a pobreza, o preconceito, a malandragem, a boemia e a glória do reconhecimento que só chegou no final de sua vida, aos 70 anos. Com uma linguagem simples e ao mesmo tempo sofisticada para quem sempre viveu nos morros cariocas, Cartola conviveu com os maiores artistas da música brasileira como, Heitor Villa Lobos, Pixinguinha, Noel Rosa, Nelson Cavaquinho, Elton Medeiros, Francisco Alves, Paulinho da Viola e Chico Buarque. Teve suas canções regravadas por Clara Nunes, Beth Carvalho, Alcione, Ney Matogrosso, Fagner, Marisa Monte, além de ser fundador e compositor da escola de samba Estação Primeira de Mangueira. Falar de Cartola precisaria de muito mais página deste jornal, mas esta semana tivemos o prazer de ver e ouvir um belo resumo de sua vida e obra com a peça “Cartola, as rosas falam pra você” apresentada em nosso belo Teatro Municipal. A música “Quem me vê sorrindo” é uma composição com seu mais constante parceiro e amigo do morro da Mangueira, o poeta e sambista Carlos Cachça.

Quem me vê sorrindo (Cartola / Carlos Cachça)

Quem me vê sorrindo
Pensa que estou alegre
O meu sorriso
É por consolação
Porque sei conter
Para ninguém ver
O pranto do meu coração

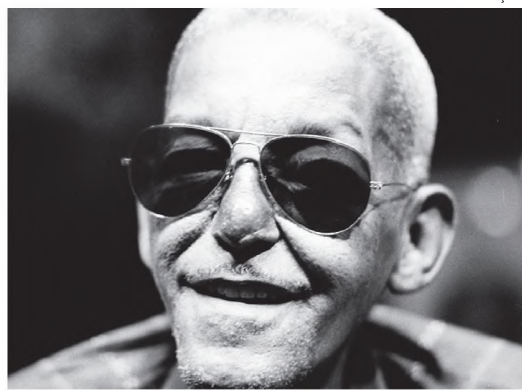
O pranto que eu verti por este amor
Talvez
Não compreendeste
E se eu disser, não crês
Depois de derramado
Ainda soluçando
Tornei-me alegre
Estou cantando

Compreendi o erro
De toda a humanidade
Uns choram por prazer
E outros com saudades
Jurei e a minha jura
Jamais eu quebrarei
E todo o pranto esconderei

Agenda Cateretê

Hoje, a partir das 22h30, Lançamento do CD da banda de rock Cruel Cavan

Cultura

THE END

O Black Sabbath chega ao Brasil amanhã (27) para a turnê “The End”, sua última passagem pelo país. A primeira parada de Ozzy Osbourne, Tony Iommi e Geezer Butler será em Porto Alegre, na segunda (28). Depois a banda toca em Curitiba, na quarta, Rio de Janeiro, na sexta, e São Paulo, no domingo. Vale lembrar que todos os shows ainda têm lugares disponíveis.

PROGRAMAÇÃO

Orquestra de Sopros e Coral Zillo Lorenzetti se apresentam no Teatro

Concertos, que são gratuitos, acontecem amanhã e quinta-feira; não é necessário retirar ingressos

Elton Laud

Poucas pessoas tiveram a oportunidade de acompanhar as atrações da inauguração do Teatro Municipal Adélia Lorenzetti, em Lençóis Paulista, já que, devido a grande procura, os ingressos para as apresentações da peça “Ela é o Cara”, com os atores Vera Fischer e Edson Fieschi, e do concerto “Três Tenores”, com a Orquestra Bachiana Filarmônica Sesi/SP, acabaram em menos de três horas. No entanto, o local reserva uma intensa e variada programação para o final do ano, boa parte gratuita, o que deve possibilitar que um grande número de pessoas possa conhecer o novo espaço da cultura lençoense.

Na última quinta-feira (24), entraram em cena os atores, músicos e bailarinos do Grupo Educativo Abertura, de Bauru, que apresentaram ao público a peça “Cartola, as rosas falam pra você”,



FOTO: THIAGO CARDINALI

CONCERTO - Sob regência do maestro Marcelo Maganha, Orquestra Municipal de Sopros se apresenta amanhã no Teatro Municipal

que fez um passeio pela vida e obra do mestre Angenor de Oliveira, o Cartola, um dos maiores compositores da música popular brasileira, autor de canções como “As rosas não falam”, “O mundo é um moinho”, “O sol nascerá”, entre outras.

Nesse domingo (27) é a vez da Orquestra Municipal de Sopros Maestro Agostinho Duarte Martins, que apresenta a partir das

20h30 o concerto em comemoração aos seus 22 anos de fundação. Na quinta-feira, 1º de dezembro, a partir das 20h, quem sobe ao palco é o Coral Zillo Lorenzetti, que se apresenta acompanhado da Banda Musical Zillo Lorenzetti em concerto em comemoração aos 70 anos do Grupo Zilor, que patrocina o evento.

As duas apresentações são gratuitas e dispensam a retirada

de ingressos. Os cerca de 600 lugares, porém, serão preenchidos por ordem de chegada. Mais informações podem ser obtidas na recepção da Casa da Cultura Prof.ª Maria Bove Coneglian (Rua Sete de Setembro, 934, no Centro) ou pelo telefone (14) 3263-6525. O Teatro Municipal fica no final da Rua Coronel Álvaro Martins, na Vila Nova Irerê (antiga Sidelpa).

Jovem em Cena se apresenta na sexta-feira

Na sexta-feira, dia 2 de dezembro, às 20h, o Teatro Municipal Adélia Lorenzetti também recebe a mostra de encerramento do Projeto Jovem em Cena. Na ocasião serão apresentadas as peças produzidas nos últimos quatro meses pelos alunos que participaram do projeto coordenado pela Educom.Art e patrocinado pelo Grupo Lwart, por meio da Lei Rouanet.

A mostra também terá entrada gratuita, no entanto, diferentemente das demais atrações, será necessária a retirada dos ingressos na Casa da Cultura Prof.ª Maria Bove Coneglian. A distribuição teve início nessa

sexta-feira (25) e segue até quando acabarem os ingressos.

SOBRE O PROJETO

Desde o mês de agosto, sob coordenação de profissionais especializados em diversas áreas, cerca de 90 alunos inscritos e aprovados no Projeto Jovem em Cena mergulharam de cabeça no universo da produção teatral e aprenderam sobre práticas de atuação, dramaturgia, expressão vocal, direção teatral, produção de figurino, cenografia, iluminação, entre outras coisas.

O processo resultou na criação de três peças - “O feitiço errado”, “Máquina do tempo”



FOTO: DIVULGAÇÃO

EM CENA - Alunos do Projeto Jovem em Cena apresentam peças no dia 2 de dezembro

e “Flores de Outono” - que serão apresentadas ao público na mostra. Durante o evento também será realizada a formatura das três turmas, com a entrega dos certificados de conclusão de todos os participantes. As pri-

meiras apresentações das peças foram feitas para a comunidade nessa sexta-feira (25), no Espaço Cultural Cidade do Livro, no Centro de Convivência da Melhor Idade e na Escola Municipal Antonieta Grassi Malatrasi.

sincomercio
Bauru e Região
INFORMA

CONVENÇÃO COLETIVA DE TRABALHO DOS CONDUTORES DE MOTOCICLETA DE TRANSPORTE DE MERCADORIAS 2016/2017

Foi assinada a Convenção Coletiva de Trabalho do SINDIMOTO - Sindicato dos Trabalhadores Empregados, Agenciadores, Condutores de Utilitários, em duas ou três rodas Motorizadas ou não de Bauru e Região, referente ao período de 1º de outubro de 2016 a 31 de agosto de 2017.

A CCT se aplica aos condutores de condutores de motocicleta de transporte de mercadorias que trabalham em empresas do comércio varejista de Agudos, Avaí, Bauru, Borebi, Cabralia, Duartina, Fernão, Gália, Iacanga, Lençóis, Pederneiras, Piratininga e Presidente Alves.

O índice de reajuste salarial é de 8% , incidente sobre os salários de 1º de outubro, e deve ser pago até a folha de pagamento de dezembro.

A novidade este ano é a **CLÁUSULA SEGURO DE VIDA**. As empresas deverão contratar seguro de acidente pessoal para os integrantes da categoria profissional.

Os detalhes dessa cláusula e da Convenção em geral estão em nosso site.

SinDigital www.sincomerciobauru.com.br

sincomercio
Bauru e Região
INFORMA

CONVENÇÃO COLETIVA DE TRABALHO DOS MOVIMENTADORES DE MERCADORIA 2016/2017

Foi assinada a Convenção Coletiva de Trabalho do SINTRAMO - Sindicato dos Trabalhadores na Movimentação de Mercadorias, referente ao período de 1º de outubro de 2016 a 31 de agosto de 2017.

A CCT se aplica aos movimentadores de mercadoria que trabalham em empresas do comércio varejista, centros de distribuição, centrais de abastecimento e depósitos fechados externos, nos municípios de Agudos, Bauru, Lençóis Paulista, Pederneiras e Piratininga.

O índice de reajuste salarial é de 9,15%, incidente sobre os salários de 1º de outubro. Veja o documento na íntegra em nosso site.

Lembramos que a Convenção dos Comerciantes ainda não foi assinada e continua prevalecendo a CCT 2015-2016.

SinDigital www.sincomerciobauru.com.br

PAULINHO GOGÓ
No Gogó do Paulinho
LENÇÓIS PAULISTA/SP

PROMOÇÃO EXCLUSIVA
ventura
im90.1

Paulinho GOGÓ
Stand Up Comedy

Pontos de Vendas
Beer Fast
SILVA STORE
LOJAS SILVA
CALÇADOS

INTEIRA R\$ 60,00 - MEIA R\$ 40,00
PROMOCIONAL R\$ 40,00
1º LOTE P/ TODOS

INFORMAÇÕES
(14) 3263-1933
14 PROIBIDO A ENTRADA MENORES DE 14 ANOS

DIA: 08 DE DEZEMBRO | Às 20:30 h
LOCAL: LIONS CLUB

Cotidiano

EDUCAÇÃO

Projeto da DuPont em parceria com a Ascana premia alunos da região

1.196 estudantes dos quintos anos de Lençóis, Macatuba e Pederneiras participaram do DuPont Escola



NA ESCOLA - Alunos premiados em Lençóis Paulista, Macatuba e Pederneiras em projeto da Ascana e Dupont



FOTOS: DIVULGAÇÃO



Da Redação

Esta semana foi de premiação para os estudantes de Lençóis Paulista, Macatuba e Pederneiras que participaram do Projeto DuPont Escola realizado pela multinacional DuPont em parceria com Ascana (Associação dos Plantadores de Cana do Médio Tietê), diretoria e secretarias municipais de educação das três cidades. Em 2016, o projeto contou com a participação de 25 escolas e 1.196 estudantes dos quintos anos. Em Lençóis Paulista participaram 13 escolas com 636 alunos, em Macatuba 3 escolas com 218 alunos e em Pederneiras 9 escolas com 342 alunos.

O projeto incentiva estudantes de escolas urbanas e rurais a desenvolverem trabalhos de redação e desenho sobre boas práticas agrícolas, premiando alunos e escolas. Ele começou a ser desenvolvido em Lençóis Paulista em 2008, depois chegou a Macatuba (2012) e Pederneiras (2013). Neste período atendeu 10.074 crianças.

"Este projeto é importante para que as crianças saibam da importância da agricultura e de que a cana-de-açúcar movimentada 60% da economia de nossa

região. Em nove anos deste projeto mais de 10 mil crianças foram atendidas e viram que os associados da Ascana têm três pilares importantes: estar de bem com a natureza, com as pessoas e com a parte econômica em dia. Este é o nosso tripé da sustentabilidade", disse o diretor de Relações Institucionais, Pedro Luis Lorenzetti, que também agradeceu aos alunos, professores e as diretorias de Educação pela parceria.

O Projeto leva informações aos estudantes sobre boas práticas na agricultura, especificamente em relação ao uso de defensivos agrícolas. As palestras são realizadas por técnicos da Ascana e da DuPont e os melhores trabalhos são premiados. Cada trabalho inclui uma redação e um desenho sobre o tema "Meu herói, o agricultor".

"Nas palestras as crianças aprendem sobre a importância da segurança na aplicação dos defensivos agrícolas, como é feito esse trabalho, sobre a importância da cana-de-açúcar e também sobre as questões ambientais que estão envolvidas nesse setor", explica Luiz Carlos Dalben, presidente da Ascana.

A prefeita Bel Lorenzetti

também marcou presença na premiação em Lençóis e falou da importância do evento. "Existe uma frase que diz que ninguém ama aquilo que não conhece. E se nós quisermos amar essa cidade nós precisamos conhecer. E conhecer a cidade significa conhecer o que faz com que a cidade seja o que ela é. E se nós temos uma agricultura tão forte precisamos conhecer isso também. Assim como precisamos conhecer nosso comércio e nossa indústria", disse a prefeita.

A Ascana, além de também participar ministrando palestras aos estudantes, foi responsável por fornecer os prêmios aos alunos e professores, totalizando: 28 fones de ouvido com bluetooth, 3 tablets, 3 notebooks e 3 porta retratos digitais. A DuPont forneceu 3 notebooks às escolas campeãs.

Os alunos que se destacaram em cada escola foram premiados com um fone de ouvido com Bluetooth. Destes trabalhos, foram premiados os dois de maior destaque, o 2º colocado levou para casa um tablet e o 1º colocado foi premiado com um notebook para ele e outro para a escola, além de premiar sua professora com um porta

retrato digital.

Em Lençóis Paulista, a cerimônia de entrega foi na segunda-feira 21, na sede da Diretoria de Ensino. No mesmo dia, no período da tarde, Macatuba conheceu seus campeões no anfiteatro da Prefeitura. Em Pederneiras, a premiação foi na terça-feira 22.

ENERGIA

A bandeira tarifária que será aplicada nas contas de luz em dezembro será a verde, o que significa que não haverá cobranças extras para o consumidor. Segundo a Agência Nacional de Energia Elétrica (Aneel), o que determinou a volta da bandeira para o patamar verde foi a condição hidrológica mais favorável, o que permitiu o desligamento das usinas térmicas mais caras.

SANTA CATARINA
Aqui você economiza mais que DINHEIRO, você economiza seu TEMPO!

Feijão Ubirama Tipo 1 - 2Kg
R\$ **10,90**

Óleo de Milho ou Girassol Liza 900ml
R\$ **5,99**

Lava Roupas Pó Surf Sachê 1Kg
R\$ **4,39**

A grande vantagem você vê no total da compra!

Ofertas válidas até 29/11/2016

INVISTA TEMPO NO QUE REALMENTE IMPORTA... Divirta-se com a Família

colcci **HOT WEAR**



Com a força do nosso trabalho crescemos e seguimos firmes em direção ao futuro que sonhamos.

Nós somos a energia para o futuro.

zilor | 70 ANOS
Energia e Alimentos

GRANDE DIA

MELHORES DO ANO entra na reta final de comercialização da festa

Diante de grande procura, comissão organizadora abre venda de convites individuais e para grupos que desejam participar da festa

Vitor Godinho

A comissão organizadora da premiação Melhores do Ano abriu nesta semana a venda de convites individuais para a festa que acontece dia 10 de dezembro, no Clube Esportivo Marimbondo e terá como atração principal um show com o cantor Daniel. O evento vai premiar os comerciantes, industriais e prestadores de serviço indicados em pesquisa de opinião pública e também personalidades indicadas pela direção do jornal O ECO.

“Os premiados, como são as verdadeiras estrelas da festa, tiveram prioridade de compra dos convites para participar desse grande evento. Diante da grande repercussão da festa por conta do show do Daniel também abrimos nesta semana a venda de convites individuais e para grupos que desejam participar desse grande momento conosco”, diz a empresária Marta Rocha, que integra a organização da festa.

Restam poucas mesas disponíveis, mas quem tiver interesse em comprar convites deve ligar no telefone 3269-3311, deixar seus dados para que um representante comercial entre em contato.



DECORAÇÃO - Rosângela Panico quer trazer clima romântico-chique para festa dos Melhores do Ano do jornal O ECO

DECORAÇÃO

A decoração da festa dos Melhores do Ano deste ano vai ficar por conta da empresária Rosângela Panico proprietária da Iracema Flores, que venceu com 42,8% na categoria Floricultura na pesquisa de opinião pública. Ela afirmou que uma festa com a presença do cantor Daniel merece uma decoração especial.

“O Daniel é muito querido por todas as pessoas em Lençóis Paulista e, por isso, estamos preparando algo muito especial. Como ele é um cantor romântico

queremos trazer esse clima para a festa”, disse Rosângela.

A decoradora afirmou que o objetivo é fazer uma festa romântica, mas sempre preservando as características do evento. “A festa dos Melhores sempre foi caracterizada por ser uma festa muito sofisticada, então vamos trabalhar o tema romance, mas sempre dentro do clássico, sem exageros e sem ser cafona”, completou.

A Iracema Flores tem mais de 20 anos em Lençóis Paulista e trabalha com todos os tipos de flores e cestas para presentes.

DENTISTA DO ANO

‘Trazer o Daniel é uma ideia iluminada’, diz Emerson Coneglian

O dentista Emerson Carrit Coneglian recebeu 40,7% dos votos em pesquisa popular encomendada por O ECO

Vitor Godinho

A primeira palavra que vem ao saber que você foi eleito o melhor é orgulho. Um orgulho associado à gratidão por você ter sido lembrado pela população pelo seu trabalho”. Foi assim que o dentista Emerson Coneglian definiu mais uma vez ter sido eleito o Melhor Dentista do Ano, na pesquisa Melhores do Ano encomendada pelo jornal O ECO. Emerson recebeu 40,7% dos votos. “O que acho bacana é que todo ano o prêmio também está se superando. Quando a gente acha que o prêmio chegou ao auge, vocês vêm e anunciam o Daniel, que é algo fantástico. Trazer o Daniel é uma ideia iluminada, um verdadeiro presente para Lençóis”, disse Emerson sobre a presença do cantor na festa que acontece dia 10 de dezembro, no Clube Esportivo Marimbondo.

Emerson afirma que seu prêmio é uma homenagem a todos os dentistas de Lençóis. “Eu já disse isso outras vezes, esse prêmio não é meu, mas de todos os dentistas da cidade. Porque o que é ser o melhor? Eu trabalho na área de restauração estética e procuro fazer bem isso, mas



MELHORES - Emerson Carrit Coneglian foi eleito o melhor Dentista de Lençóis Paulista; ele teve 40,7% dos votos em pesquisa de opinião pública

se você pegar outra área, de canal, prótese, implante, tem muitos profissionais, aqui em Lençóis mesmo, que são muito melhores do que eu. Então fico feliz de ter sido o mais lembrado, mas divido esse prêmio com todos os dentistas da cidade”, diz.

O dentista frisa ainda que ganhar o prêmio ajuda a colocar o profissional em destaque na sociedade. “Não há dúvida que ser lembrado e ter essa divulgação ajuda sim a colocar você em destaque na cidade. Seu trabalho passa a ser visto como uma referência naquela área e isso traz uma grande responsabilidade. O que eu posso dar em troca para as pessoas que

votaram em mim é continuar me atualizando e sendo sempre melhor”, completa Emerson que já trabalha na área há 24 anos.

Sobre a presença do cantor Daniel na festa dos Melhores do Ano, Emerson diz que ele é um presente para os premiados e também para Lençóis Paulista. “Acho que o Daniel representa bem o espírito da festa, porque é um ser humano incrível e um grande profissional. Ele é um exemplo tanto por sua trajetória profissional, com pessoal também. E é isso que a gente deve buscar. Ser bom no que fazemos, sem perder nosso lado humano no trato com as pessoas”, finalizou o dentista.

PROCURANDO FERAS!

Concurso de Bolsas para a 1ª, 2ª e 3ª Séries do Ensino Médio

Prova: dia 02/12, às 14h, na Escola

Inscrições pelo site www.cooperelp.com.br ou na secretaria da Escola, até 01/12.



COOPERELP

SHOULDER



YES DELUXE



giro Social

Confira os eventos que marcaram a semana em Lençóis Paulista e região; muita gente bonita e animada no Social de hoje

SANTA CLARA
Materiais Elétricos

LANÇAMENTO EXCLUSIVO
NA ELETRO SANTA CLARA



PREÇOS IMPERDÍVEIS

VENHA CONFERIR!

LOJA 1: Avenida Brasil, 589 - Centro
Fone: (14) 3269-1057
LOJA 2: Rod. Osny Matheus, Km 112,
Nova Pastor Natalino, 260
Fone: (14) 3269-1717



FOTO: ARQUIVO PESSOAL

A Happy Kids trabalha com aluguel de móveis provençais, brinquedos infláveis e decoração para festa. Ligue para 99673-2707 ou 99744 0292



FOTO: ARQUIVO PESSOAL

OS MELHORES! Time de garra do Paraguai do Campeonato Master do Clube Marimbondo 2016. Valeu galera! Os campeões na amizade!!!

ROGETE & ASSOCIADOS
ASSESSORIA CONTÁBIL

• ASSESSORIA FISCAL/TRIBUTÁRIA
• ASSESSORIA CONTÁBIL
• SERVIÇOS EXCLUSIVOS

(14) 3269-3479

www.rogete.com.br
escritorio@rogete.com.br



FOTO: TSUNAMY PRODUÇÕES

A equipe da Tsunami Produções parabeniza Maria pelos 15 anos e deseja-lhe muitas felicidades à debutante!

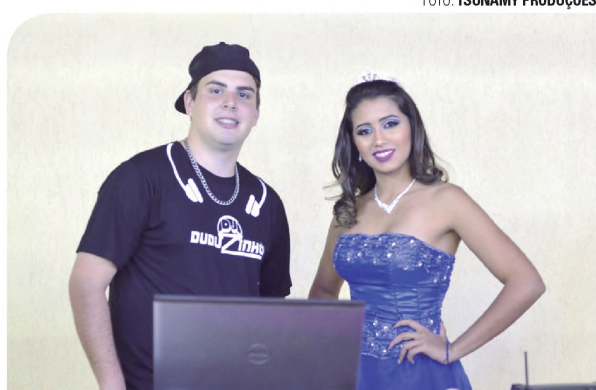

FOTO: ARQUIVO PESSOAL

A princesinha Yasmin Sevilhano completou 5 aninhos dia 24/11. Ela recebeu o carinho especial dos pais Susy e Sandro, irmãos Vinícius e Breno, amigos e familiares.



FOTO: STUDIO A

Aline, Eliza e Elvis, na Pizzeria Pramio

Senhor coxinha
Aceitamos encomendas!



Celular: (14) 9 9730-6370
Rua: Dr. Antônio Tedesco, N° 545
Centro / Lençóis Pta.

RUBINHO ESTOFADOS

Reforma de estofados em geral, trabalhamos para o seu conforto

ACEITAMOS CARTÕES

3264.8163
3264.7318 / 9 9781.7519

Av. Nações Unidas, 230
Núcleo - Lençóis Pta./SP



FOTO: STUDIO A

Bárbara e Cássio, na Pizzeria Pramio



FOTO: STUDIO A

Fátima, Cida, Jean e Gislaiane, na Pizzeria Pramio



FOTO: STUDIO A

Giovana e Izabel, na Pizzeria Pramio



FOTO: STUDIO A

João Paulo, Aliene e Eduarda, na Pizzeria Pramio



FOTO: STUDIO A

Patrícia, Giovana e Odair, na Pizzeria Hábil



FOTO: STUDIO A

Valdirene, Jorge, Daniel, Douglas e Raquel, na Pizzeria Hábil

PROMOÇÃO

IPHONE 7
DO LUAN SANTANA

O maior artista do Brasil e a suuuu Hot vão te dar o presente mais desejado desse Natal...

UM IPHONE 7 DA APPLE

E MAIS: além do iPhone 7, o Luan vai gravar um vídeo pra bombar as redes sociais do ganhador.

Para participar, acesse o site da Hot

22/DEZ

durante a programação da Hot



WWW.HOT107.COM.BR

HOT 107

ESCRITÓRIO
ventura

O ÚNICO ESCRITÓRIO CONTÁBIL DA CIDADE
COM CERTIFICAÇÃO DE QUALIDADE - PQEC

PQEC

PROGRAMA DE QUALIDADE
DE EMPRESAS CONTÁBEIS

SESCON-SP | 2016

CERTIFICADO



Prefeitura Municipal de Lençóis Paulista



CN-SIFPM MUNICIPIO DE LENCOIS PAULISTA CONAM

Relatorio Resumido da Execucao Orcamentaria
Demonstrativo das Receitas e Despesas com Manutencao e Desenvolvimento do Ensino - MDE
Orcamentos Fiscal e da Seguridade Social

RREO - ANEXO 8 (LDB, art.72) Período de Referência: JANEIRO a OUTUBRO 2016 / BIMESTRE: SETEMBRO-OUTUBRO R\$ 1,00

RECEITAS DO ENSINO

RECEITA RESULTANTE DE IMPOSTOS (caput do art.212 da Constituicao)	Previsao Inicial	Previsao Atualizada (a)	Receitas Realizadas	
			Ate o Bimestre (b)	% (c)=(b/a)X100
1 - RECEITAS DE IMPOSTOS	22.618.000,00	24.752.702,57	20.313.428,66	82,06
1.1- Receita Resultante do Imp.s/ Propr.Predial e Ter.Urbana-IPTU	6.430.000,00	7.107.117,01	5.436.676,80	76,49
1.1.1- Imposto sobre a Propriedade Predial e Territorial Urbana - IPTU	5.480.000,00	6.192.766,10	5.654.587,90	91,30
1.1.2- Multas, Juros de Mora e Outros Encargos do IPTU	50.000,00	9.607,97	13.111,89	136,46
1.1.3- Divida Ativa do IPTU	700.000,00	692.719,48	576.052,78	83,15
1.1.4- Multas, Juros de Mora, Atualizacao Monetaria e Outros Encargos da Divida Ativa do IPTU	200.000,00	212.023,46	197.864,52	93,32
1.1.5- (-) Deducoes da Receita do IPTU			-1.004.940,29	0,00
1.2- Receita Resultante do Imp. s/ Transmissao Inter Vivos - ITBI	1.505.000,00	2.429.780,30	2.178.946,90	89,67
1.2.1- Imposto sobre a Transmissao Inter Vivos - ITBI	1.500.000,00	2.419.839,70	2.169.839,70	89,66
1.2.2- Multas, Juros de Mora e Outros Encargos do ITBI	5.000,00	9.625,70	9.338,24	97,01
1.2.3- Divida Ativa do ITBI				
1.2.4- Multas, Juros de Mora, Atualizacao Monetaria e Outros Encargos da Divida Ativa do ITBI		314,90	314,90	100,00
1.2.5- (-) Deducoes da Receita do ITBI			-545,94	0,00
1.3- Receita Resultante do Imp. s/ Servicos Qualquer Natureza-ISS	10.993.000,00	10.766.501,94	8.863.501,74	82,32
1.3.1- Imposto sobre Servicos de Qualquer Natureza - ISS	10.100.000,00	9.944.952,00	8.238.920,10	82,84
1.3.2- Multas, Juros de Mora e Outros Encargos do ISS	65.000,00	42.861,70	33.514,35	78,19
1.3.3- Divida Ativa do ISS	510.000,00	401.123,69	316.123,59	78,80
1.3.4- Multas, Juros de Mora, Atualizacao Monetaria e Outros Encargos da Divida Ativa do ISS	318.000,00	377.564,55	384.988,37	101,96
1.3.5- (-) Deducoes da Receita do ISS			-110.044,67	0,00
1.4- Receita Resultante do Imposto de Renda Retido na Fonte- IRRF	3.690.000,00	4.449.303,32	3.834.303,22	86,17
1.4.1- Imposto de Renda Retido na Fonte - IRRF	3.690.000,00	4.449.303,32	3.834.303,22	86,17
1.4.2- Multas, Juros de Mora e Outros Encargos do IRRF				
1.4.3- Divida Ativa do IRRF				
1.4.4- Multas, Juros de Mora, Atualizacao Monetaria e Outros Encargos da Divida Ativa do IRRF				
1.4.5- (-) Deducoes da Receita do IRRF				
1.5- Receita Res. do Imp. Territorial Rural-ITR(CF,art.153,p.4.,inc.III)				
1.5.1- Imposto de Renda Retido na Fonte - ITR				
1.5.2- Multas, Juros de Mora e Outros Encargos do ITR				
1.5.3- Divida Ativa do ITR				
1.5.4- Multas, Juros de Mora, Atualizacao Monetaria e Outros Encargos da Divida Ativa do ITR				
1.5.5- (-) Deducoes da Receita do ITR				
2 - RECEITAS DE TRANSFERENCIAS CONSTITUCIONAIS E LEGAIS	95.302.000,00	91.199.682,24	74.263.924,83	81,43
2.1- Cota-Parte FPM	31.327.000,00	28.691.608,65	22.796.258,26	79,45
2.1.1- Parcela referente a CF, art.159,I,alinea b	30.327.000,00	27.630.266,93	21.901.583,34	79,26
2.1.2- Parcela referente a CF, art.159,I,alinea d	500.000,00	83.333,40		
2.1.3- Parcela referente a CF, art.159,I,alinea e	500.000,00	978.008,32	894.674,92	91,47
2.2- Cota-Parte ICMS	52.652.000,00	49.649.619,76	40.123.691,14	80,81
2.3- ICMS-Desoneracao - L.C. No.87/1996	225.000,00	234.607,30	199.509,10	85,03
2.4- Cota-Parte IPI-Exportacao	448.000,00	367.348,33	272.518,83	74,18
2.5- Cota-Parte ITR	850.000,00	1.183.490,26	1.125.196,07	95,07
2.6- Cota-Parte IPVA	9.800.000,00	11.073.007,94	9.746.751,43	88,02
2.7- Cota-Parte IOF-Ouro				
3 - TOTAL DA RECEITA IMPOSTOS (1+2)	117.920.000,00	115.952.384,81	94.577.353,49	81,56

RECEITAS ADICIONAIS PARA FINANCIAMENTO DO ENSINO	Previsao Inicial	Previsao Atualizada (a)	Receitas Realizadas	
			Ate o Bimestre (b)	% (c)=(b/a)X100
4 - RECEITA DA APLIC.FINANC.DE OUTROS RECURSOS DE IMPOSTOS VINC.AO ENSINO	10.000,00	2.580,48	913,78	35,41
5 - RECEITA DE TRANSFERENCIAS DO FNDE	5.523.400,00	6.334.160,09	5.413.592,99	85,46
5.1- Transferencias do Salario-Educacao	4.300.000,00	4.761.127,52	4.044.460,82	84,94
5.2- Transferencias Diretas - PDDE	900,00	150,00		
5.3- Transferencias Diretas - PNAE	1.103.000,00	1.200.372,86	1.016.539,36	84,68
5.4- Transferencias Diretas - PNAE	33.500,00	41.282,52	35.699,12	86,47
5.5- Outras Transferencias do FNDE		234.238,58	234.238,58	100,00
5.6- Aplicacao Financeira dos Recursos do FNDE	86.000,00	96.988,61	82.655,11	85,22
6 - RECEITA DE TRANSFERENCIAS DE CONVENIOS	1.069.500,00	1.666.317,86	1.488.067,76	89,30
6.1- Transferencias de Convenios	1.065.500,00	1.648.681,45	1.471.098,05	89,22
6.2- Aplicacao Financeira dos Recursos de Convenios	4.000,00	17.636,41	16.969,71	96,21
7 - RECEITA DE OPERACOES DE CREDITO				
8 - OUTRAS RECEITAS PARA FINANCIAMENTO DO ENSINO		801,95	801,95	100,00
9 - TOTAL DAS RECEITAS ADICIONAIS PARA FINANCIAMENTO DO ENSINO(4+5+6+7+8)	6.602.900,00	8.003.860,38	6.903.376,48	86,25

FUNDEB

RECEITAS DO FUNDEB	Previsao Inicial	Previsao Atualizada (a)	Receitas Realizadas	
			Ate o Bimestre (b)	% (c)=(b/a)X100
10- RECEITAS DESTINADAS AO FUNDEB	18.860.400,00	18.860.400,00	14.664.909,39	77,75
10.1- Cota-Parte FPM Destinada ao FUNDEB (20% de 2.1.1)	6.065.400,00	6.065.400,00	4.380.316,41	72,21
10.2- Cota-Parte ICMS Destinada ao FUNDEB (20% de 2.2)	10.530.400,00	10.530.400,00	8.024.738,08	76,20
10.3- ICMS-Desoneracao Destinada ao FUNDEB (20% de 2.3)	45.000,00	45.000,00	39.901,80	88,67
10.4- Cota-Parte IPI-Exportacao Destinada ao FUNDEB (20% de 2.4)	89.600,00	89.600,00	54.503,80	60,83
10.5- Cota-Parte ITR ou ITR Arrec.Destinados ao FUNDEB(20% de 1.5 +2.5)	170.000,00	170.000,00	225.039,11	132,37
10.6- Cota-Parte IPVA Destinada ao FUNDEB (20% de 2.6)	1.960.000,00	1.960.000,00	1.940.410,19	99,00
11- RECEITAS RECEBIDAS DO FUNDEB	29.650.000,00	31.162.681,20	26.221.014,50	84,14
11.1- Transferencias de Recursos do FUNDEB	29.500.000,00	30.872.847,03	25.956.180,33	84,07
11.2- Complementacao da Uniao ao FUNDEB				
11.3- Receita de Aplicacao Financeira dos Recursos do FUNDEB	150.000,00	289.834,17	264.834,17	91,37
12- RESULTADO LIQUIDO DAS TRANSFERENCIAS DO FUNDEB (11.1-10)	10.639.600,00	12.012.447,03	11.291.270,94	93,99

ACRESCIMO RESULTANTE DAS TRANSFERENCIAS DO FUNDEB

DESPESAS DO FUNDEB	Dotacao Inicial	Dotacao Atualizada (d)	Despesas Empenhadas		Despesas Liquidadas		INSCRITAS EM RESTOS A PAGAR NAO PROCESSADOS (i)
			Ate o Bimestre (e)	% (f)=(e/d)x100	Ate o Bimestre (g)	% (h)=(g/d)x100	
13- PAGAMENTO DOS PROFISSIONAIS DO MAGISTERIO	*	*	21.409.996,58	*	16.191.092,25	*	
13.1- Com Educacao Infantil	*	*	6.525.959,36	*	4.630.849,93	*	
13.2- Com Ensino Fundamental	*	*	14.884.037,22	*	11.560.242,32	*	
14- OUTRAS DESPESAS	*	*	9.164.078,25	*	8.209.747,70	*	
14.1- Com Educacao Infantil	*	*	3.278.431,36	*	3.050.078,02	*	
14.2- Com Ensino Fundamental	*	*	5.885.646,89	*	5.159.669,68	*	
15- TOTAL DAS DESPESAS DO FUNDEB (13+14)	*	*	30.574.074,83	*	24.400.839,95	*	

DEDUCOES PARA FINS DE LIMITE DO FUNDEB

	VALOR
16- RESTOS A PAGAR INSCRITOS NO EXERCICIO SEM DISPONIBILIDADE FINANCEIRA DE RECURSOS DO FUNDEB	0,00
16.1- FUNDEB 60%	0,00
16.2- FUNDEB 40%	0,00
17- DESPESAS CUSTEADAS COM O SUPERAVIT FINANCEIRO, DO EXERCICIO ANTERIOR, DO FUNDEB	0,00
17.1- FUNDEB 60%	0,00
17.2- FUNDEB 40%	0,00
18- TOTAL DAS DEDUCOES CONSIDERADAS PARA FINS DE LIMITE DO FUNDEB (16 + 17)	0,00

INDICADORES DO FUNDEB

	VALOR
19- TOTAL DAS DESPESAS DO FUNDEB PARA FINS DE LIMITE (15 - 18)	24.400.839,95
19.1- Minimo de 60% do FUNDEB na Remuneracao do Magisterio (13 -(16.1 + 17.1))/(11) X 100)%	61,75 %
19.2- Maximo de 40% em Despesa com MDE, que nao Remuneracao do Magisterio (14 -(16.2 + 17.2))/(11) X 100)%	31,31 %
19.3- Maximo de 5% nao Aplicado no Exercicio (100 -(19.1 + 19.2))%	6,94 %

CONTROLE DA UTILIZACAO DE RECURSOS NO EXERCICIO SUBSEQUENTE

	VALOR
20- RECURSOS RECEBIDOS DO FUNDEB EM 2015 QUE NAO FORAM UTILIZADOS	
21- DESPESAS CUSTEADAS COM O SALDO DO ITEM 20 ATE O 1o. TRIMESTRE DE 2016	

CONTINUA NA PAGINA B4



Prefeitura Municipal de Lençóis Paulista



CONTINUAÇÃO DA PÁGINA B3

MANUTENCAO E DESENVOLVIMENTO DO ENSINO - DESPESAS CUSTEADAS COM A RECEITA RESULTANTE DE IMPOSTOS E RECURSOS DO FUNDEB

RECEITAS COM ACOES TÍPICAS DE MDE	Previsão Inicial	Previsão Atualizada (a)	Receitas Realizadas		%		
			Ate o Bimestre (b)	(c)=(b/a) X100			
22- IMPOSTOS E TRANSFERENCIAS DESTINADAS A MDE (25% de 3)	29.480.000,00	28.988.096,20	23.644.338,37		81,56		
DESPESAS COM ACOES TÍPICAS DE MDE	Dotacao Inicial	Dotacao Atualizada (d)	Despesas Empenhadas		Despesas Liquidadas		INSCRITAS EM RESTOS A PAGAR NAO PROCESSADOS (i)
			Ate o Bimestre (e)	% (f)=(e/d)x100	Ate o Bimestre (g)	% (h)=(g/d)x100	
23- EDUCACAO INFANTIL	*	*	14.777.707,66		12.451.944,80		*
23.1- Creche	*	*	7.741.132,62		7.159.705,79		*
23.1.1- Despesas Custeadas com Recursos do FUNDEB	*	*	3.802.809,15		3.309.674,26		*
23.1.2- Despesas Custeadas com Outros Recursos de Impostos	*	*	3.938.323,47		3.850.031,53		*
23.2- Pre-Escola	*	*	7.036.575,04		5.292.239,01		*
23.2.1- Despesas Custeadas com Recursos do FUNDEB	*	*	6.001.581,57		4.371.253,69		*
23.2.2- Despesas Custeadas com Outros Recursos de Impostos	*	*	1.034.993,47		920.985,32		*
24- ENSINO FUNDAMENTAL	*	*	25.885.353,20		21.806.513,06		*
24.1- Despesas Custeadas com Recursos do FUNDEB	*	*	20.769.684,11		16.719.912,00		*
24.2- Despesas Custeadas com Outros Recursos de Impostos	*	*	5.115.669,09		5.086.601,06		*
25- ENSINO MEDIO							
26- ENSINO SUPERIOR							
27- ENSINO PROFISSIONAL NAO INTEGRADO AO ENSINO REGULAR							
28- OUTRAS	*	*	1.980.377,44		1.180.258,94		*
29- TOTAL DESPESAS COM ACOES TÍPICAS DE MDE (23+24+25+26+27+28)	*	*	42.643.438,30		35.438.716,80		*
DEDUÇÕES CONSIDERADAS PARA FINS DE LIMITE CONSTITUCIONAL							VALOR
30- RESULTADO LIQUIDO DAS TRANSFERENCIAS DO FUNDEB = (12)							11.291.270,94
31- DESPESAS CUSTEADAS COM A COMPLEMENTACAO DO FUNDEB NO EXERCICIO							
32- RECEITA DE APLICACAO FINANCEIRA DOS RECURSOS DO FUNDEB ATE O BIMESTRE = (50.h)							264.834,17
33- DESPESAS CUSTEADAS COM O SUPERAVIT FINANCEIRO, DO EXERCICIO ANTERIOR, DO FUNDEB							0,00
34- DESPESAS CUSTEADAS COM O SUPERAVIT FINANCEIRO, DO EXERCICIO ANTERIOR, DE OUTROS RECURSOS DE IMPOSTOS							0,00
35- RESTOS A PAGAR INSCRITOS NO EXERC. SEM DISPONIBILIDADE FINANCEIRA DE RECURSOS DE IMPOSTOS VINCULADOS AO ENSINO 4.							0,00
36- CANCELAMENTO, NO EXERCICIO, DE RESTOS A PAGAR INSCRITOS COM DISPONIBILIDADE FINANCEIRA DE RECURSOS DE IMPOSTOS VINCULADOS AO ENSINO = (46.g)							137,90
37- TOTAL DAS DEDUÇÕES CONSIDERADAS PARA FINS DE LIMITE CONSTITUCIONAL (30+31+32+33+34+35+36)							11.556.243,01
38- TOTAL DAS DESPESAS PARA FINS DE LIMITE ((23+24) - (37))							22.702.214,85
39- MINIMO DE 25% DAS RECEITAS RESULTANTES DE IMPOSTOS EM MDE 5. [(38)/(3)] X 100%							24,00 %

OUTRAS INFORMACOES PARA CONTROLE

OUTRAS DESPESAS CUSTEADAS COM RECEITAS ADICIONAIS PARA FINANCIAMENTO DO ENSINO	Dotacao Inicial	Dotacao Atualizada (d)	Despesas Empenhadas		Despesas Liquidadas		INSCRITAS EM RESTOS A PAGAR NAO PROCESSADOS (i)
			Ate o Bimestre (e)	% (f)=(e/d)x100	Ate o Bimestre (g)	% (h)=(g/d)x100	
40- DESPESAS CUSTEADAS COM A APLICACAO FINANCEIRA DE OUTROS RECURSOS DE IMPOSTOS VINCULADOS AO ENSINO.							
41- DESPESAS CUSTEADAS COM A CONTRIB.SOCIAL DO SALARIO-EDUCACAO	*	*	4.704.646,17		4.393.442,17		*
42- DESPESAS CUSTEADAS COM OPERACOES DE CREDITO							
43- DESPESAS CUSTEADAS COM OUTRAS RECEITAS P/ FINANC. DO ENSINO							
44- TOTAL DAS OUTRAS DESPESAS CUSTEADAS COM RECEITAS ADICIONAIS PARA FINANCIAMENTO DO ENSINO (40+41+42+43)	*	*	4.704.646,17		4.393.442,17		*
45- TOTAL GERAL DAS DESPESAS COM MDE (29+44)	*	*	47.348.084,47		39.832.158,97		*

RESTOS A PAGAR INSCRITOS COM DISPONIBILIDADE FINANCEIRA DE RECURSOS DE IMPOSTOS VINCULADOS AO ENSINO

	Saldo ate o Bimestre	Cancelado em 2016 (g)
46- RESTOS A PAGAR DE DESPESAS COM MDE	0,00	137,90
46.1- Executadas com Recursos de Impostos Vinculados ao Ensino	0,00	137,90
46.2- Executadas com Recursos do FUNDEB	0,00	

FLUXO FINANCEIRO DOS RECURSOS

	VALOR FUNDEB (h)	VALOR FUNDEF
47- SALDO FINANCEIRO EM 31 DE DEZEMBRO DE 2015	1.830.811,00	0,00
48- (+) INGRESSO DE RECURSOS ATE O BIMESTRE	25.956.180,33	0,00
49- (-) PAGAMENTOS EFETUADOS ATE O BIMESTRE	25.700.918,20	0,00
49.1- Orcamento do Exercicio	24.041.565,17	0,00
49.2- Restos a Pagar	1.659.353,03	0,00
50- (+) RECEITA DE APLICACAO FINANCEIRA DOS RECURSOS ATE O BIMESTRE	264.834,17	0,00
51- (=) SALDO FINANCEIRO NO EXERCICIO ATUAL	2.350.907,30	0,00

FONTE: CN-SIFPM - Sistema Integrado de Financas Publicas Municipais, Unidade responsavel- CONTABILIDADE

Data da emissao 21/NOV/2016 e hora de emissao 15:14

Os dados da entidade CAMARA MUNICIPAL

Os dados da entidade SERVICO AUTONOMO DE AGUA E ESGOTOS - SAAE

foram extraidos do sistema FIORILLI S/C LTDA. - SOFTWARE

foram extraidos do sistema CECAM

NOTAS:

- Limites mínimos anuais a serem cumpridos no encerramento do exercicio.
- Art. 21, par. 2º, Lei 11.494/2007: Ate 5% dos recursos recebidos a conta dos Fundos, inclusive relativos a complementacao da Uniao recebidos nos termos do par. 1º, artigo 6º. desta Lei, poderao ser utilizados no 1º trimestre do exercicio imediatamente subsequente, mediante abertura de credito adicional.
- Caput do artigo 212 da CF/1988.
- Os valores referentes a parcela dos Restos a Pagar inscritos sem disponibilidade financeira vinculada a educacao deverao ser informados somente no RREO do ultimo bimestre do exercicio.
- Limites mínimos anuais a serem cumpridos no encerramento do exercicio, no ambito de atuacao prioritaria, conforme LDB, art. 11, V.

(*) Valores nao informados considerando que na Lei Orcamentaria, a discriminacao da despesa, quanto a sua natureza, foi elaborada por categoria economica, grupo de natureza de despesa e modalidade de aplicacao, nos termos do artigo 6º. da Portaria Interministerial STN/SOF No. 163/2001 e alteracoes posteriores.

Assumo a responsabilidade pelas informacoes acima ressaltando a diferenca da metodologia adotada para apuracao dos limites constitucionais em relacao ao TCE/TCM.

IZABEL CRISTINA C. LORENZETTI
PREFEITA MUNICIPAL
CPF-601.401.438-15

JULIO ANTONIO GONCALVES
DIRETOR DE FINANÇAS
CPF-120.036.368-03

LUCINARA BARBOSA
DIRETORA DE EDUCACAO
CPF-145.978.688-28

ADRIANO CARLOS PACCOLA
COORDENADOR DE CONTABILIDADE
CRC-TC 1SP220.456/O-4

WAGNER JOSE RIBEIRO
RESPONSÁVEL PELO CONTROLE INTERNO
CPF-334.322.488-06

Publicado no jornal O Eco, no dia 26 de novembro de 2016. Na página B4. Valor da publicação R\$ 669,24.



Prefeitura Municipal de Lençóis Paulista



CN-SIFPM

MUNICIPIO DE LENCOIS PAULISTA RELATORIO RESUMIDO DA EXECUCAO ORCAMENTARIA DEMONSTRATIVO DA EXECUCAO DAS DESPESAS POR FUNCAO E SUBFUNCAO ORCAMENTOS FISCAL E DA SEGURIDADE SOCIAL

CONAM

Periodo de Referencia: JANEIRO a OUTUBRO 2016 / BIMESTRE: SETEMBRO-OUTUBRO

RREO - ANEXO 2 (LRF, Art. 52, inciso II, alinea "c")

Em Reais

FUNCAO/SUBFUNCAO	DOTACAO INICIAL	DOTACAO ATUALIZADA (a)	DESPESAS EMPENHADAS			SALDO (c)=(a-b)	DESPESAS LIQUIDADAS			SALDO (e)=(a-d)	INSCRITAS EM RESTOS A PAGAR NAO PROCESSADOS (f)
			No Bimestre	Ate o Bimestre (b)	% (d) / total d)		No Bimestre	Ate o Bimestre (g)	% (h) / total d)		
DESPESAS (EXCETO INTRA-ORCAMENTARIAS) (I)	192.094.500,00	208.638.524,16	10.589.367,69	171.298.435,01	92,31	37.340.089,15	27.778.538,36	144.443.685,49	92,40	64.194.838,67	0,00
LEGISLATIVA											
acao legislativa	4.030.000,00	4.028.782,39	456.956,83	2.765.065,95	1,49	1.263.716,44	482.082,78	2.596.908,36	1,66	1.431.874,03	0,00
ADMINISTRACAO											
planejamento e orcamento	646.000,00	606.380,00	2.569,24	577.735,49	0,31	28.644,51	89.847,51	409.009,90	0,26	197.370,10	0,00
administracao geral	11.959.600,00	12.483.732,80	753.560,52	10.708.589,68	5,77	1.775.143,12	1.814.109,14	9.274.244,83	5,93	3.209.487,97	0,00
administracao financeira	922.000,00	1.066.424,79	23.659,59	1.044.567,31	0,56	21.857,48	167.937,43	920.175,75	0,58	146.249,04	0,00
tecnologia da informacao	926.000,00	998.160,20	20.861,32	974.619,68	0,52	23.540,52	173.162,75	859.159,45	0,54	139.000,75	0,00
formacao de recursos humanos	2.710.500,00	2.546.741,45	326.055,97	2.370.969,83	1,27	175.771,62	438.630,31	2.120.127,10	1,35	426.614,35	0,00
administracao de receitas	976.000,00	976.790,00	0,00	964.979,43	0,52	11.810,57	143.498,19	704.110,56	0,45	272.679,44	0,00
comunicacao social	295.000,00	242.555,54	6.000,00	229.745,17	0,12	12.810,37	39.019,39	215.976,43	0,13	26.579,11	0,00
SEGURANCA PUBLICA											
tecnologia da informacao	107.000,00	113.239,80	9.202,45	98.169,15	0,05	15.070,65	16.414,96	97.875,69	0,06	15.364,11	0,00
policciamento	611.500,00	843.500,00	122.794,98	649.081,60	0,34	194.418,40	250.371,54	571.089,65	0,36	272.410,35	0,00
ASSISTENCIA SOCIAL											
administracao geral	1.373.500,00	1.439.638,09	44.419,91	1.339.232,68	0,72	100.405,41	234.730,30	1.189.244,33	0,76	250.393,76	0,00
assistencia ao idoso	495.000,00	600.251,63	914,80	563.529,77	0,30	36.721,86	37.020,29	442.461,14	0,28	157.790,49	0,00
assistencia a crianca e ao adolescente	2.383.000,00	2.647.538,71	131.527,19	2.376.056,43	1,28	271.482,28	265.692,81	2.037.874,98	1,30	609.663,73	0,00
assistencia comunitaria	1.995.700,00	2.010.568,53	180.402,58	1.892.732,20	1,01	117.836,33	261.948,67	1.750.424,52	1,11	260.144,01	0,00

Publicado no jornal O Eco, no dia 26 de novembro de 2016. Na página B4. Valor da publicação R\$ 188,96.

CONTINUA NA PÁGINA B5



Prefeitura Municipal de Lençóis Paulista



CONTINUAÇÃO DA PÁGINA B5

DESPESAS COM SAUDE (Por Grupo de Natureza da Despesa)	Dotacao Inicial	Dotacao Atualizada (e)	DESPESAS EMPENHADAS		DESPESAS LIQUIDADAS		Inscritas em Restos a Pagar nao Processados
			Ate o Bimestre	%	Ate o Bimestre	%	
			(f)	(f/e) x 100	(g)	(g/e) x 100	
DESPESAS CORRENTES							
Pessoal e Encargos Sociais	16.120.600,00	16.533.605,31	16.488.322,39	99,72	13.312.147,18	80,51	0,00
Juros e Encargos da Divida	0,00	0,00	0,00	0,00	0,00	0,00	0,00
Outras Despesas Correntes	20.062.500,00	21.598.715,74	20.149.893,85	93,29	18.539.142,20	85,83	0,00
DESPESAS DE CAPITAL							
Investimentos	61.000,00	507.844,46	445.618,07	87,74	198.301,66	39,04	0,00
Inversoes Financeiras	0,00	0,00	0,00	0,00	0,00	0,00	0,00
Amortizacao da Divida	0,00	0,00	0,00	0,00	0,00	0,00	0,00
TOTAL DAS DESPESAS COM SAUDE (IV)	36.244.100,00	38.640.165,51	37.083.834,31	95,97	32.049.591,04	82,94	0,00

DESPESAS COM SAUDE NAO COMPUTADAS PARA FINS DE APURACAO DO PERCENTUAL MINIMO	Dotacao Inicial	Dotacao Atualizada	DESPESAS EMPENHADAS		DESPESAS LIQUIDADAS		Inscritas em Restos a Pagar nao Processados
			Ate o Bimestre	%	Ate o Bimestre	%	
			(h)	(h/IVf) x100	(i)	(i/IVg) x100	
DESPESAS COM INATIVOS E PENSIONISTAS	*	*	0,00	0,00	0,00	0,00	0,00
DESPESAS COM ASSISTENCIA A SAUDE QUE NAO ATENDE AO PRINCIPIO DE ACESSO UNIVERSAL	*	*	145.910,00	0,39	60.770,17	0,18	0,00
DESPESAS CUSTEADAS COM OUTROS RECURSOS	*	*	0,00	0,00	0,00	0,00	0,00
Recursos de Transf. do Sistema Unico de Saude - SUS	*	*	11.508.515,80	31,03	10.565.106,83	32,96	0,00
Recursos de Operacoes de Credito	*	*	0,00	0,00	0,00	0,00	0,00
Outros Recursos	*	*	0,00	0,00	0,00	0,00	0,00
OUTRAS ACOES E SERVICOS NAO COMPUTADOS	*	*	0,00	0,00	0,00	0,00	0,00
RESTOS A PAGAR NAO PROCESSADOS INSCRITOS INDEVIDAMENTE NO EXERCICIO	*	*	0,00	0,00	0,00	0,00	0,00
SEM DISPONIBILIDADE FINANCEIRA	*	*	0,00	0,00	0,00	0,00	0,00
DESPESAS CUSTEADAS COM DISPONIBILIDADE DE CAIXA VINCULADA AOS	*	*	0,00	0,00	0,00	0,00	0,00
RESTOS A PAGAR CANCELADOS	*	*	0,00	0,00	0,00	0,00	0,00
DESPESAS CUSTEADAS COM RECURSOS VINCULADOS A PARCELA DO	*	*	0,00	0,00	0,00	0,00	0,00
PERCENTUAL MINIMO QUE NAO FOI APLICADA EM ACOES E SERVICOS	*	*	0,00	0,00	0,00	0,00	0,00
DE SAUDE EM EXERCICIOS ANTERIORES	*	*	0,00	0,00	0,00	0,00	0,00
TOTAL DAS DESPESAS COM SAUDE NAO COMPUTADAS (V)	*	*	11.654.425,80	31,42	10.625.877,00	33,15	0,00

TOTAL DAS DESPESAS COM ACOES E SERVICOS PUBLICOS DE SAUDE (VI) = (IV - V) 36.244.100,00 38.640.165,51 25.429.408,51 68,57 21.423.714,04 66,84 0,00

PERCENTUAL DE APLICACAO EM ACOES E SERVICOS PUBLICOS DE SAUDE SOBRE A RECEITA DE IMPOSTOS LIQUIDA E TRANSFERENCIAS CONSTITUCIONAIS E LEGAIS (VII%)=(VI/IIIB x 100) |
 LIMITE CONSTITUCIONAL 15,00 % | 22,86

VALOR REFERENTE A DIFERENCA ENTRE O VALOR EXECUTADO E O LIMITE MINIMO CONSTITUCIONAL [VI - (15 X IIIB)/100] | 7.371.312,25

EXECUCAO DE RESTOS A PAGAR NAO PROCESSADOS INSCRITOS COM DISPONIBILIDADE DE CAIXA	Inscritos	Cancelados/ Prescritos	Pagos	A Pagar	Parcela considerada no Limite
Inscritos em 2015	527.844,70	7.622,65	520.222,05	0,00	0,00
Inscritos em 2014	440,00	440,00	0,00	0,00	0,00
Total	528.284,70	8.062,65	520.222,05	0,00	0,00

CONTROLE DOS RESTOS A PAGAR CANCELADOS OU PRESCRITOS PARA FINS DE APLICACAO DA DISPONIBILIDADE DE CAIXA CONFORME ARTIGO 24, PARAGRAFOS 1o. E 2o.

Saldo Inicial	Despesas custeadas no exerc. de referencia (j)	Saldo Final(Nao Aplicado)

CONTROLE DO VALOR REFERENTE AO PERCENTUAL MINIMO NAO CUMPRIDO EM EXERCICIOS ANTERIORES PARA FINS DE APLICACAO DOS RECURSOS VINCULADOS CONFORME ARTIGOS 25 E 26

Saldo Inicial	Despesas custeadas no exerc. de referencia (k)	Saldo Final(Nao Aplicado)

DESPESAS COM SAUDE (por Subfuncao)	Dotacao Inicial	Dotacao Atualizada	DESPESAS EMPENHADAS		DESPESAS LIQUIDADAS		Inscritas em Restos a Pagar nao Processados
			Ate o Bimestre	%	Ate o Bimestre	%	
			(l)	(l/total l) x 100	(m)	(m/total m) x 100	
Atencao Basica	12.365.600,00	13.520.569,97	13.363.807,84	36,03	11.009.666,86	34,35	0,00
Assistencia Hospitalar e Ambulatorial	19.584.500,00	20.700.385,68	19.638.451,96	52,95	17.698.272,67	55,22	0,00
Suporte Profilativo e Terapeutico	2.187.500,00	2.280.474,52	2.142.531,74	5,77	2.076.434,81	6,47	0,00
Vigilancia Sanitaria	823.000,00	697.789,76	678.271,35	1,82	440.199,97	1,37	0,00
Vigilancia Epidemiologica	1.283.500,00	1.440.945,58	1.260.771,42	3,39	825.016,73	2,57	0,00
Alimentacao e Nutricao	0,00	0,00	0,00	0,00	0,00	0,00	0,00
Outras Subfuncoes	0,00	0,00	0,00	0,00	0,00	0,00	0,00
TOTAL	36.244.100,00	38.640.165,51	37.083.834,31	100,00	32.049.591,04	100,00	0,00

FONTE:CN-SIFPM - Sistema Integrado de Financas Publicas Municipais, Unidade responsavel- CONTABILIDADE

Data da emissao 21/NOV/2016 e hora de emissao 15:22

Os dados da entidade CAMARA MUNICIPAL

foram extraídos do sistema FIORILLI S/C LTDA. - SOFTWARE

Os dados da entidade SERVICO AUTONOMO DE AGUA E ESGOTOS - SAAE

foram extraídos do sistema CECAM

NOTAS :

(*) Valores nao informados considerando que na Lei Orcamentaria, a discriminacao da despesa, quanto a sua natureza, foi elaborada por categoria economica, grupo de natureza de despesa e modalidade de aplicacao, nos termos do artigo 6o. da Portaria Interministerial STN/SOF No. 163/2001 e alteracoes posteriores.

IZABEL CRISTINA C. LORENZETTI
PREFEITA MUNICIPAL
CPF-601.401.438-15

JULIO ANTONIO GONCALVES
DIRETOR DE FINANÇAS
CPF-120.036.368-03

ADRIANO CARLOS PACCOLA
COORDENADOR DE CONTABILIDADE
CRC-TC 1SP220.456/0-4

WAGNER JOSE RIBEIRO
RESPONSÁVEL PELO CONTROLE INTERNO
CPF-334.322.488-06

Publicado no jornal O Eco, no dia 26 de novembro de 2016. Na página B6. Valor da publicação R\$ 551,14.



Prefeitura Municipal de Lençóis Paulista



MUNICIPIO DE LENCOIS PAULISTA												CONAM
Relatorio Resumido da Execucao Orcamentaria												
Demonstrativo dos Restos a Pagar por Poder e Orgao												
Orcamento Fiscal e da Seguridade Social												
RREO - Anexo 7 (LRF, art. 53, inciso V)												R\$ 1,00
Periodo de Referencia: JANEIRO a OUTUBRO 2016 / BIMESTRE: SETEMBRO-OUTUBRO												
PODER / ORGAO	Restos a Pagar Processados e nao Processados Liquidados em Exercicios Anteriores					Restos a Pagar Nao Processados						
	Inscritos		Pagos	Cancelados	Saldo (a)	Inscritos		Liquidados	Pagos	Cancelados	Saldo (b)	Saldo Total (a+b)
	Em Exercicios Anteriores	Em 31 de dezembro/ 2015				Em Exercicios Anteriores	Em 31 de dezembro/ 2015					
EXECUTIVO												
ADMINISTRACAO DIRETA												
PREFEITURA MUNICIPAL												
GABINETE DA PREFEITA	0,00	54.495,48	54.495,48	0,00	0,00	6,50	130.573,22	127.738,51	127.738,51	2.841,21	0,00	0,00
DIRETORIA ADMINISTRATIVA	0,00	140.832,47	140.832,47	0,00	0,00	0,00	6.242,08	5.118,11	5.118,11	1.123,97	0,00	0,00
DIRETORIA DE FINANÇAS	0,00	142.828,13	142.828,13	0,00	0,00	0,00	5.186,37	5.090,32	5.090,32	96,05	0,00	0,00
DIRETORIA DE EDUCACAO	0,00	3.397.124,95	3.395.124,95	2.000,00	0,00	0,00	807.073,53	804.049,40	804.049,40	3.024,13	0,00	0,00
DIRETORIA DE ASSISTENCIA E PROMOCAO	0,00	329.700,57	322.950,57	6.750,00	0,00	167.981,91	253.577,33	243.779,16	243.779,16	175.816,12	1.963,96	1.963,96
DIRETORIA DE OBRAS E INFRAESTRUTUR	0,00	625.745,32	625.745,32	0,00	0,00	1.484,87	412.307,03	375.827,51	375.827,51	20.741,05	17.223,34	17.223,34
DIRETORIA DE PLANEJAMENTO E URBANI	0,00	42.862,38	42.862,38	0,00	0,00	0,00	665,00	665,00	665,00	0,00	0,00	0,00
DIRETORIA DE AGRICULTURA E MEIO AM	0,00	443.364,81	443.364,81	0,00	0,00	5.808,84	90.012,30	76.213,52	76.213,52	19.607,62	0,00	0,00
DIRETORIA DE ESPORTES	0,00	144.407,30	144.407,30	0,00	0,00	267.843,06	6.487,84	24.340,81	24.340,81	3.613,02	246.377,07	246.377,07
DIRETORIA DE CULTURA	0,00	167.618,45	167.618,45	0,00	0,00	0,00	88.181,73	78.789,45	78.789,45	9.392,28	0,00	0,00
DIRETORIA JURIDICA	0,00	82.742,33	82.742,33	0,00	0,00	0,00	1.207,76	940,80	940,80	266,96	0,00	0,00
DIRETORIA DE SAUDE	0,00	1.609.468,82	1.609.468,82	0,00	0,00	16.560,12	648.805,90	656.649,93	656.649,93	8.716,09	0,00	0,00
DIRETORIA DE RECURSOS HUMANOS	0,00	362.925,27	362.925,27	0,00	0,00	0,00	38.354,51	26.420,02	26.420,02	11.934,49	0,00	0,00
DIRETORIA DESENV.GERACAO EMPREGO E	0,00	79.772,26	79.772,26	0,00	0,00	850,00	33.005,81	16.017,99	16.017,99	6.932,94	10.904,88	10.904,88
ENCARGOS GERAIS DO MUNICIPIO	0,00	304.332,29	304.332,29	0,00	0,00	0,00	51.997,73	40.105,51	40.105,51	11.892,22	0,00	0,00
DIRETORIA DE TECNOLOGIA DA INFORMA	0,00	100.265,95	100.265,95	0,00	0,00	0,00	938,99	137,90	137,90	801,09	0,00	0,00
DIRETORIA DE SUPRIMENTOS	0,00	39.491,98	39.491,98	0,00	0,00	0,00	3.843,50	3.843,50	3.843,50	0,00	0,00	0,00
TOTAL DA PREFEITURA	0,00	8.067.978,76	8.059.228,76	8.750,00	0,00	460.535,30	2.578.460,63	2.485.727,44	2.485.727,44	276.799,24	276.469,25	276.469,25
ADMINISTRACAO INDIRETA												
CENTRO MUNICIPAL DE FORMACAO PROFISS	0,00	0,00	0,00	0,00	0,00	0,00	30.945,70	30.853,65	30.853,65	92,05	0,00	0,00
SERVICO AUTONOMO DE AGUA E ESGOTOS -	0,00	742.132,23	742.132,23	0,00	0,00	91.475,61	1.630.652,37	1.479.179,15	1.479.179,15	81.784,52	161.164,31	161.164,31
INSTITUTO PREVIDENCIA MUNICIPAL LENCOIS	0,00	1.051.626,82	1.051.626,82	0,00	0,00	0,00	12.781,37	12.781,37	12.781,37	0,00	0,00	0,00
TOTAL (III)=(I + II)	0,00	9.861.737,81	9.852.987,81	8.750,00	0,00	552.010,91	4.252.840,07	4.008.541,61	4.008.541,61	358.675,81	437.633,56	437.633,56

FONTE:CN-SIFPM - Sistema Integrado de Financas Publicas Municipais, Unidade responsavel- CONTABILIDADE

Data da emissao 21/NOV/2016 e hora de emissao 15:21

Os dados da entidade CAMARA MUNICIPAL

foram extraídos do sistema FIORILLI S/C LTDA. - SOFTWARE

Os dados da entidade SERVICO AUTONOMO DE AGUA E ESGOTOS - SAAE

foram extraídos do sistema CECAM

IZABEL CRISTINA C. LORENZETTI
PREFEITA MUNICIPAL
CPF-601.401.438-15

JULIO ANTONIO GONCALVES
DIRETOR DE FINANÇAS
CPF-120.036.368-03

ADRIANO CARLOS PACCOLA
COORDENADOR DE CONTABILIDADE
CRC-TC 1SP220.456/0-4

WAGNER JOSE RIBEIRO
RESPONSÁVEL PELO CONTROLE INTERNO
CPF-334.322.488-06

Publicado no jornal O Eco, no dia 26 de novembro de 2016. Na página B6. Valor da publicação R\$ 307,07.

Tá na **Rede**
A semana nas
Redes Sociais

Coluna do

Castelo

CRISTIANO CASTELHANO

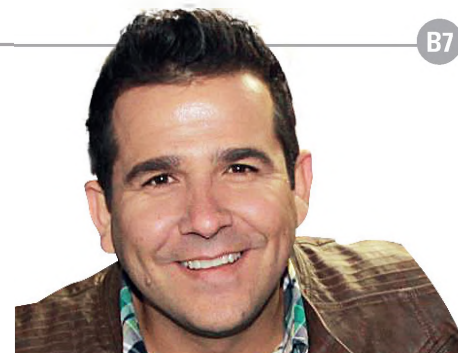

Nos Bastidores

A JORNALISTA THAIS ANDRIOLI



Loguinha Chegou!

PAI CORUJA: LOGAN CAVERSAN FELIZ DA VIDA COM A CHEGADA DO SEU SEGUNDO FILHO



Da-lhe Porco!!!

DESDE PEQUENININHO: O PALMEIRENSE JOÃO PEDRO PASQUALINI



No Som da Viola

RAIZ: MAESTRO MARCOS MAGANHA COM A DUPLA LOURENÇO & LORIVAL



NO FOCO

TAINÁ PACCOLA



Selfie

FELIPE, RICARDO, PADRE MILTON, JOÃO PEDRO E CAROL



ISADORA MELLO



BÁRBARA CASTRO

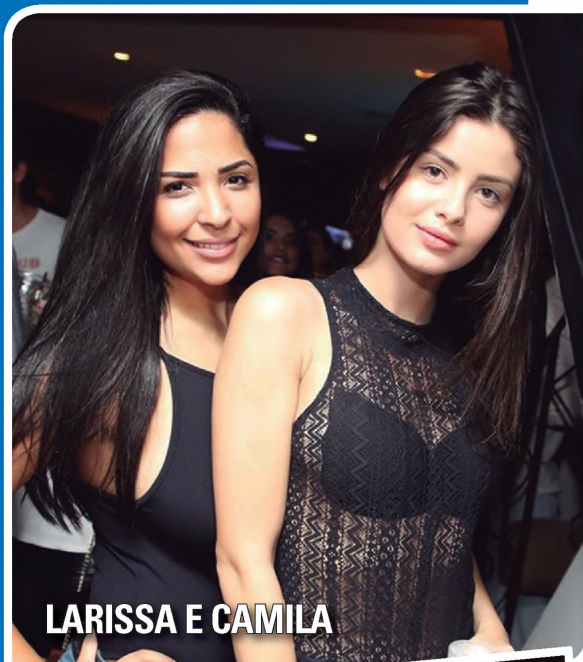

LARISSA E CAMILA



Trabalhamos com:

- Banho e tosas
- Banhos medicinais
- Tosas de raças e tesoura
- Pintura em animais

Fone: (14) 3264-5314
Av. 9 de Julho, 900 - Centro / petshopperalta@yahoo.com.br



GUILHERME, FÁBIO E JOAQUIM



Rodízio toda quarta, quinta e sexta-feira

Disk Pizza: (14) 3263-0204 ou 3264-2620
Avenida Brasil, 722 - Lençóis Paulista - SP

Exames Laboratoriais e Hormonais

acesse nosso site:
www.hemolablp.com.br

Rua Geraldo P. de Barros, 157
tel.: 14.3263 2324



Hemolab
LABORATÓRIO DE ANÁLISES CLÍNICAS



-Manutenção preventiva e corretiva do sistema de combate a incêndio e centrais de G.L.P.
-Emissão de A.R.T. e laudo de estanquidade

(14) 3264.5600
Av. Prof. Jácomo Nicolau Paccola, 261
Lençóis Paulista - SP

Manutenção GLP e Hidrantes



Vacinas, Medicamentos - Rações e Acessórios para cães e gatos
Produtos de piscina - Tererê



Rua Piedade, 627 - Centro
Lençóis Paulista - SP
Fone: (14) 3264-8317

CAMPEÃO
CLÍNICA VETERINÁRIA

Médicos Veterinários:
Murilo Martins Togliatela e
Simoni Capelari de Souza

AREZZO



Y YES BOOT'S



FOTO: ARQUIVO PESSOAL

PARABÊNS!!!

Na sexta-feira dia 18, o professor de educação física Carlos Gasparini completou idade nova. Na foto, Gasparini no momento de visita ao senhor Almir Radicchi e aos amigos Denilson e Beto. Parabéns, saúde e sucesso!



FOTO: ARQUIVO PESSOAL

MAESTRO CONVIDADO

O maestro Marcelo Maganha teve a honra de reger uma música com a Orquestra Filarmônica Bachianas do Sesi. No domingo, 20, ele foi convidado ao palco pelo grande maestro titular João Carlos Martins para reger a música Jesus Alegria dos Homens, de Bach. "A Orquestra Filarmônica Bachianas do Sesi presa por valorizar os talentos locais e as pessoas que lutam pela música", justificou João Carlos Martins para uma plateia lotada. Parabéns!



FOTO: STUDIO A

Casamento de Fernanda e Leonardo realizado no dia 19 de novembro. Parabéns e muitas felicidades!!!

CASAMENTOS



FOTO: STUDIO A

Parabéns para o casal Natany e Matheus que trocaram alianças no dia 19 de novembro. Os amigos e familiares desejam toda felicidade do mundo!

Blue Angel
TELEMESSAGENS

- ♥ Mensagens - Cestas
- ♥ Flores Naturais e Artificial
- ♥ Buquê e Pelúcia em Geral

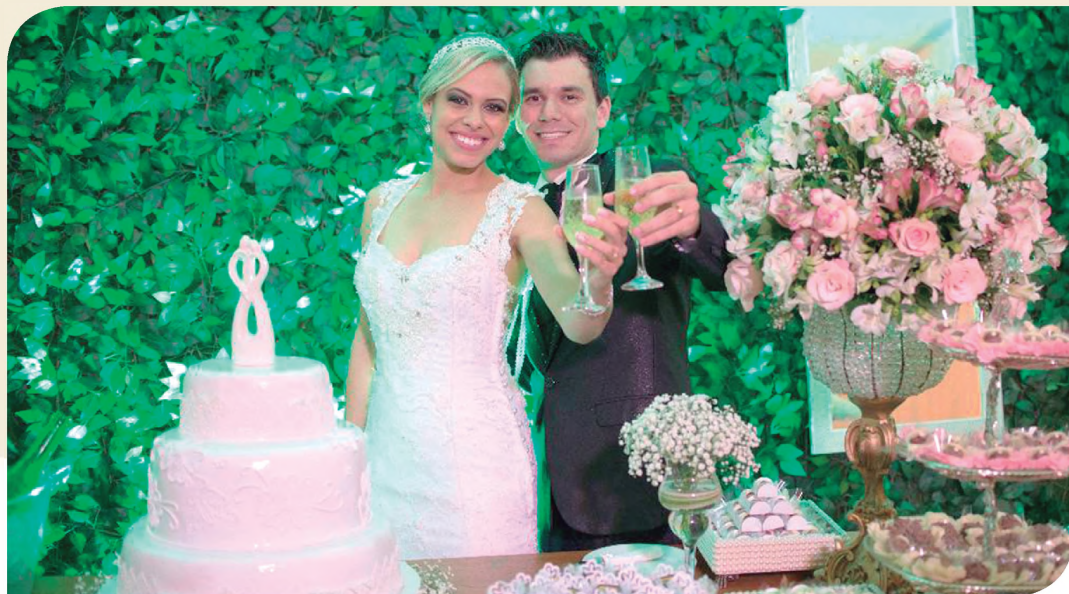
Fones: (14)
3263-0511 / 99152-0675
99736-5638

Av. Brasil, 764 - Centro
Lençóis Paulista - SP

Dra Marisa Moretto Zillo Médica Dermatologista com registro de especialista 25667 CRM: 101.130

- Diagnóstico e tratamento de doenças da pele, cabelos e unhas
- Prevenção e tratamento de Câncer de Pele

Tratamentos Estéticos:

- Face: rugas, manchas, flacidez, cicatrizes de acne
- Tratamentos específicos para queda de cabelo
- Estrias e cicatrizes
- Rosácea e vasinhos na face

Convênios: Unimed e outros

Rua Geraldo Pereira de Barros, 398 - Centro - Lençóis Pta - (14) 3263-0466

VR

YES HOMEM

PREÇOS DE BLACK FRIDAY

Ofertas válidas até 26/11

VOTORAN Cimento Votoran Todas as Obras CP-II R\$ 19,90 Dinheiro / Débito (retirar na loja)	LUSCOLOR Massa Corrida Lukscolor 18 litros R\$ 45,90 Dinheiro / Débito
Bacia Deca Monte Carlo Gelo (Não acompanha assento) R\$ 209,90 Dinheiro / Débito	LUSCOLOR Latex PVA Branco Lukscolor 18 litros R\$ 169,90 Dinheiro / Débito

Matriz: (14) 3269-3838 Rua 28 de Abril, 300 - Centro
Filial: (14) 3264-4000 Rua Luiz Vaz Pinto, 619 - Jd. Príncipe

www.coresvivasconstrucoes.com.br

HÁ 25 ANOS SUA SAÚDE FAZ PARTE DOS NOSSOS PLANOS!

CUIDAR DE VOCÊ. ESSE É O PLANO.

www.unimedlp.coop.br | Facebook: /unimedlp

Unimed Lençóis Paulista 25 ANOS

ANS - nº 32.503-1

M.D. Fotografias

- ✓ Casamentos
- ✓ Aniversários
- ✓ Batizados
- ✓ Reportagens em Geral

Faça um orçamento sem compromisso
Esse nome veio pra ficar!
Quem ama fotografa!

(14) 99685-2895

IMÓVEIS

Da Redação

Instalar decoração de Natal requer cuidados

Revisão da parte elétrica e instalação de piscas devem ser feitas por um profissional

Domingo, 27/11, é o dia oficial para fazer a decoração natalina neste ano. A data marca o início do Advento, que no cristianismo representa a preparação para o nascimento de Jesus Cristo, exatamente quatro domingos antes do Natal. Mas, manter a tradição e o simbolismo exige cuidados com a segurança, especialmente em condomínios, onde há ainda normas estabelecidas para o bem-estar comum.

Embora exista uma data específica no calendário, as luzes e adereços começam a dominar fachadas e ambientes internos em dezembro. Antes mesmo de retirar os adornos e piscas que ficaram um ano inteiro encaixotados, é impor-

tante verificar as condições da rede elétrica do próprio imóvel. Com o incremento de potência, existe o risco de sobrecarga. No quadro de distribuição, é necessário verificar se os circuitos elétricos são apropriados para conectar os sistemas de iluminação. É importante ainda que o cabo seja adequado para o dimensionamento da corrente, como recomendam especialistas.

A instalação de dispositivo de Diferencial Residual - que impede uma descarga elétrica no caso de

contato com uma criança, por exemplo - é outro ponto indispensável para evitar graves acidentes.

Passando para os piscas, a recomendação é avaliar a troca de lâmpadas queimadas ou até mesmo se vale a pena adquirir um novo, já que os componentes se deterioram com tempo. Este processo é identificado por alguns sinais característicos como mau contato e surgimento de pontos oxidados.

No caso de decoração de fachadas de condomínios, a Regio-

nal do Secovi em Bauru orienta a contratação de um profissional. "Muitas vezes, em busca de economia, o serviço é prestado por um funcionário e a inexperiência pode ocasionar em falhas e até em acidentes. Somente um especialista vai indicar corretamente quais os produtos adequados às instalações elétricas", alerta o diretor de Administração Imobiliária e Condomínios do Sindicato da Habitação no município, Alexandre Mauad.

Optar por produtos mais bara-

tos vendidos no comércio informal é mais um erro que pode ser grave. Para certificar-se de que o sistema de iluminação está dentro dos padrões de segurança, é importante conferir a existência do selo do Inmetro (Instituto Nacional de Metrologia, Normalização e Qualidade Industrial) na embalagem. Ainda assim, é possível economizar, dando preferência às lâmpadas de LED, que consomem, em média, 85% menos eletricidade em relação às convencionais.

INSTALAÇÃO

A instalação é o momento mais propenso a acidentes, portanto, exige atenção redobrada. Uma condição básica de segurança é isolar bem as emendas, com fitas isolantes que tenham certificação de qualidade - nunca utilizar fitas crepe ou adesiva para isolar a corrente elétrica é outra dica.

Entre decoração interna e externa, há cuidados específicos a serem tomados. Dentro de casa, a decoração deve ser feita preferencialmente longe de cortinas e do sofá. Já a decoração de fachadas e ambientes externos requer cuidado redobrado com fios desencapados. Como todo fim de ano tem maior incidência de chuvas, é recomendável ainda que a iluminação natalina seja desligada durante temporais com raios.

Ministério da Cultura e Grupo Lwart apresentam:

MOSTRA DE ENCERRAMENTO

JOVEM EM CENA

ESPETÁCULOS

MAQUINA DO TEMP

O Feitico Errado

FLORES DE OUTONO

Patrocínio:

Apolo:

Realização:

Durante os últimos quatro meses, o projeto JOVEM EM CENA atendeu cerca de 90 estudantes das cidades de Lençóis Paulista e Macatuba, que tiveram contato com diversos profissionais ligados ao universo do teatro, em encontro semanais. Esse processo, que envolveu técnicas de expressão corporal e vocal, reflexões sobre figurinos, cenários, trilhas musicais e até a história do teatro, resultou na criação de três espetáculos teatrais, agora encenados em uma apresentação gratuita, aberta a toda a população.

NÃO PERCA, VAGAS LIMITADAS!

Retirada de ingressos: a partir do dia 25/11 (sexta-feira), às 8h, na Casa da Cultura. Mais informações: (14) 3263-6525 - Casa da Cultura

FESTA 13 ANOS

ventura fm 90.1

27 DE NOVEMBRO A PARTIR DAS 14H NA FACILPA

E MUITO + MENOR PAQUA

SAMPRAZER
HIGOR ROCHA
LÉO E RAPHAEL
IGOR GALDINO
OS MARVADOS
GABY MORETTO
INIMIGOS DA HP
VITOR E VANUTI
RAFAEL AUGUSTO
GUSTAVO MIOTO
MARY SILVESTRE
GRUPO SUAVE TOM
LUCAS E HIGOR LIMA
GUTO VIANNI E TIAGO
SINÉSIO E HENRIQUE
MATOGROSSO E MATHIAS

MC SAPÃO

BRENO E CAÍO CESAR

FIDUMA E JECA

MC BIN LADEN

BRUNO E BARRETO

ZÉ RICARDO E THIAGO

EXALTASAMBA

JÚLIO ROCHA (CANTOR E ATOR DA GLOBO)

JOÃO NETO E FREDERICO

HUGO E TIAGO

PISTA 1º LOTE R\$ 15,00 LIMITADO

ÁREA VIP R\$ 40,00 COM ABADÁ

PONTOS DE VENDA
LENÇÓIS PAULISTA: VENTURA FM (ACEITA CARTÃO) • LOJAS SILVA (ACEITA CARTÃO) • IDA PRESENTES • BEER FAST • POSTO TUBARÃO • MACATUBA: LOC LOOK VÍDEO • AUTO POSTO TREVÃO

PATROCINADORES:



Prefeitura Municipal de Lençóis Paulista



CN-SIFPM MUNICIPIO DE LENCOIS PAULISTA CONAM

RELATORIO RESUMIDO DA EXECUCAO ORCAMENTARIA
DEMONSTRATIVO DO RESULTADO PRIMARIO - ESTADOS, DISTRITO FEDERAL E MUNICIPIOS
ORCAMENTOS FISCAL E DA SEGURIDADE SOCIAL

Periodo de Referencia: JANEIRO a OUTUBRO 2016 / BIMESTRE: SETEMBRO-OUTUBRO

RREO - ANEXO 6 (LRF, art. 53, inciso III) Em reais

RECEITAS PRIMARIAS	PREVISAO ATUALIZADA	RECEITAS REALIZADAS	
		Ate o Bimestre/2016	Ate o Bimestre/2015
RECEITAS PRIMARIAS CORRENTES (I)	199.195.475,96	164.397.393,73	153.722.017,36
RECEITAS TRIBUTARIAS	24.557.810,29	20.894.309,69	18.604.795,98
IPTU	5.466.766,10	4.674.432,70	4.316.211,86
ISS	9.859.952,00	8.190.785,30	7.991.141,32
ITBI	2.419.839,70	2.169.839,70	1.257.602,53
IRRF	4.449.303,32	3.834.303,22	3.156.395,62
Outras Receitas Tributarias	2.361.949,17	2.024.948,77	1.883.444,65
RECEITAS DE CONTRIBUICOES	25.256.457,53	20.836.722,38	17.990.744,00
Receitas Previdenciarias	22.685.508,60	18.949.054,90	15.995.058,45
Outras Receitas de Contribuicoes	2.570.948,93	1.887.667,48	1.995.685,55
RECEITA PATRIMONIAL LIQUIDA	73.176,96	65.343,46	44.998,91
Receita Patrimonial	29.782.033,50	28.996.910,41	18.001.645,98
(-) Aplicacoes Financeiras	29.708.856,54	28.931.566,95	17.956.647,07
TRANSFERENCIAS CORRENTES	124.876.930,39	104.083.178,89	97.717.470,05
Cota-Parte do FPM	21.564.866,93	17.521.266,93	17.511.314,36
Cota-Parte do ICMS	39.119.219,76	32.098.953,06	29.714.664,42
Cota-Parte do IPVA	9.113.007,94	7.806.341,24	7.499.073,43
Convenios	2.477.399,16	2.152.815,46	1.746.693,73
Outras Transferencias Correntes	52.602.436,60	44.503.802,20	41.245.724,11
DEMAIS RECEITAS CORRENTES	24.431.100,79	18.517.839,31	19.364.008,42
Divida Ativa	2.454.158,73	2.141.626,18	2.212.406,35
Diversas Receitas Correntes	21.976.942,06	16.376.213,13	17.151.602,07
RECEITAS DE CAPITAL (II)	15.847.839,33	15.846.172,63	3.728.371,86
Operacoes de Credito (III)	0,00	0,00	0,00
Amortizacao de Empréstimos (IV)	0,00	0,00	0,00
Alienacao de Bens (V)	1.666,70	0,00	109.600,00
Transferencias de Capital	1.796.559,18	1.796.559,18	3.618.771,86
Convenios	1.713.927,38	1.713.927,38	3.560.334,86
Outras Transferencias Capital	82.631,80	82.631,80	58.437,00
Outras Receitas de Capital	14.049.613,45	14.049.613,45	0,00
RECEITAS PRIMARIAS DE CAPITAL (VI)=(II-III-IV-V)	15.846.172,63	15.846.172,63	3.618.771,86
RECEITA PRIMARIA TOTAL (VII)=(I + VI)	215.041.648,59	180.243.566,36	157.340.789,22

DESPESAS PRIMARIAS	DOTACAO ATUALIZADA	DESPESAS EMPENHADAS		DESPESAS LIQUIDADAS		INSCRITAS EM RESTOS A PAGAR NAO PROCESSADOS	
		Ate o Bimestre 2016	Ate o Bimestre 2015	Ate o Bimestre 2016	Ate o Bimestre 2015	Em 2016	Em 2015
DESPESAS CORRENTES (VIII)	190.162.638,46	174.034.021,10	151.515.632,15	148.873.669,84	141.887.060,72		
Pessoal e Encargos Sociais	106.159.631,64	101.363.116,25	82.748.798,53	83.756.655,39	78.628.744,63		
Juros e Encargos da Divida (IX)	69.539,23	69.523,26	134.336,93	69.523,26	134.336,93		
Outras Despesas Correntes	83.933.467,59	72.601.381,59	68.632.496,69	65.047.491,19	63.123.979,16		
DESPESAS PRIMARIAS CORRENTES (X)=(VIII-IX)	190.093.099,23	173.964.497,84	151.381.295,22	148.804.146,58	141.752.723,79		
DESPESAS DE CAPITAL (XI)	15.337.432,95	11.531.740,46	8.561.087,67	7.445.248,61	5.714.675,69		
Investimentos	12.639.849,39	8.834.243,22	8.445.407,06	4.747.751,37	5.598.995,08		
Inversoes Financeiras	40.000,00	40.000,00	10.000,00	40.000,00	10.000,00		
Concessao de Empréstimos (XII)	0,00	0,00	0,00	0,00	0,00		
Aquis.de Titulo de Capital (XIII)	0,00	0,00	0,00	0,00	0,00		
Demais Inversoes Financeiras	40.000,00	40.000,00	10.000,00	40.000,00	10.000,00		
Amortizacao da Divida (XIV)	2.657.583,56	2.657.497,24	105.680,61	2.657.497,24	105.680,61		
DESPESAS PRIMARIAS CAPITAL (XV)=(XI-XII-XIII-XIV)	12.679.849,39	8.874.243,22	8.455.407,67	4.787.751,37	5.608.995,08		
RESERVA DE CONTINGENCIA (XVI)	85.000,00	0,00	0,00	0,00	0,00		
RESERVA DO RPPS (XVII)	18.108.000,00	0,00	0,00	0,00	0,00		
DESPESA PRIMARIA TOTAL (XVIII)=(X+XV+XVI+XVII)	220.965.948,62	182.838.741,06	159.836.702,28	153.591.897,95	147.361.718,87		
RESULTADO PRIMARIO (XIX)=(VII-XVIII)	-5.924.300,03	-2.595.174,70	-2.495.913,06	26.651.668,41	9.979.070,35		
SALDOS DE EXERCICIOS ANTERIORES		3.919.738,96		0,00			

DISCRIMINACAO DA META FISCAL	VALOR
META DE RESULTADO PRIMARIO FIXADA NO ANEXO DE METAS FISCAIS DA LDO P/ O EXERCICIO DE REFERENCIA	-14.662.000,00

Notas:
Durante o exercicio, somente as despesas liquidadas sao consideradas executadas. O controle no ultimo bimestre, foi direcionado para a coluna "Despesas Empenhadas", cujo valor devera ser igual a soma dos valores das colunas "Despesas Liquidadas" e "Inscritas em Restos a Pagar Nao Processados". Dessa forma, para maior transparencia, as despesas para fins de controle, estao segregadas em:
a) Despesas liquidadas(executadas) sao aquelas em que houve a entrega do material ou servico, nos termos do artigo 63 da Lei 4.320/64;
b) Despesas empenhadas mas nao liquidadas, inscritas em Restos a Pagar nao processados, consideradas liquidadas no encerramento do exercicio, por forza do artigo 35, inciso II da Lei 4.320/64.

Notas complementares:
Dos valores das Receitas de Transferencias Correntes, foram deduzidos a parcela destinada a formacao do FUNDEB.
FONTE:CN-SIFPM - Sistema Integrado de Financas Publicas Municipais, Unidade responsavel- CONTABILIDADE

Data da emissao 21/NOV/2016 e hora de emissao 15:16
Os dados da entidade CAMARA MUNICIPAL foram extraídos do sistema FIORILLI S/C LTDA. - SOFTWARE
Os dados da entidade SERVICO AUTONOMO DE AGUA E ESGOTOS - SAAE foram extraídos do sistema CECAM

IZABEL CRISTINA C. LORENZETTI PREFEITA MUNICIPAL CPF-601.401.438-15	JULIO ANTONIO GONCALVES DIRETOR DE FINANÇAS CPF-120.036.368-03	ADRIANO CARLOS PACCOLA COORDENADOR DE CONTABILIDADE CRC-TC 1SP220.456/O-4	WAGNER JOSE RIBEIRO RESPONSAVEL PELO CONTROLE INTERNO CPF-334.322.488-06
---------------------------------------------------------------------------	----------------------------------------------------------------------	---------------------------------------------------------------------------------	--------------------------------------------------------------------------------

Associação Rural de Lençóis Paulista

A Associação Rural de Lençóis Paulista, realizou ASSEMBLÉIA GERAL EXTRAORDINÁRIA, na sede da Associação, sita à Av. Lázaro Brígido Dutra nº 300, na cidade e Comarca de Lençóis Paulista, Estado de São Paulo, no dia 16 de novembro de 2016, às 17:30 horas. Onde ocorreu eleição da nova diretoria e conselho fiscal, para o período de 17 de novembro de 2016 a 31 de dezembro de 2017, nos termos do art. 55 do Estatuto Social:

- Ivens José Casali - Presidente
- Luiz Carlos Dalben - 1º Vice-Presidente
- Mário Silvio Batistella - 2º Vice-Presidente
- Dorival Gonzaga de Oliveira - 3º Vice-Presidente
- José Maria Llobet Bonet - 1º Tesoureiro
- Marcelo Ricardo Maganha - 2º Tesoureiro
- Paulo de Tarso Madureira Peres - 1º Secretário
- Eduardo Zillo Bosi - 2º Diretor Secretário
- Lexandro Paulo Godinho Brigiido - Diretor Jurídico
- Luiz Eduardo de Lara Campos Dorini Angelici - Diretor de Fomento
- Cristiano William Lopes - Diretor Técnico
- José Oliveira Prado - Coordenador
- José Roberto Vitaliano Filho - Conselheiro Fiscal
- André Clayton Paccola - Conselheiro Fiscal
- Angelo Zacharias Neto - Conselheiro Fiscal
- João Batista - Suplente Conselho Fiscal
- Ézio Paccola - Suplente Conselho Fiscal
- David Henrique Rodrigues dos Santos - Suplente Conselho Fiscal



Prefeitura Municipal de Areiópolis

RATIFICAÇÃO

PROCESSO LICITATÓRIO N.º 786 / 2016

MODALIDADE DE LICITAÇÃO: DISPENSA POR JUSTIFICATIVA N.º 004/2016

OBJETO: Contratação de empresa para prestação de serviços médicos ambulatoriais para dar assistência a esta municipalidade sendo: Ortopedia, Pediatria, Oftalmologia, Ginecologia, Psiquiatria e Radiologia. CONTRATADA: NBS SERVIÇOS MÉDICOS LTDA EPP

VALOR: R\$ 264.000,00 (duzentos e sessenta e quatro mil reais);

JUSTIFICATIVA: Dispensa de acordo com artigo 24, inciso IV;

Areiópolis, 20 de Junho de 2016.

AMARILDO GARCIA FERNANDES
PREFEITO MUNICIPAL



Prefeitura Municipal de Lençóis Paulista



PREFEITURA MUNICIPAL DE LENÇÓIS PAULISTA

ADITIVO AO CONTRATO n.º 173/2014; DATA ASSINAT: 13/11/2015; CONTRATADO: J.F Construção Ltda - EPP; ENDEREÇO: Pedro Natálio Lorenzetti, n.º 838, município de Lençóis Paulista/SP; CNPJ: 01.229.799/0001-55; OBJETO: prorrogação da vigência do contrato; VIGÊNCIA: 8 (oito) meses; MODALIDADE: CONCORRÊNCIA N.º 008/2014; FUNDAMENTO: Art. 57, inciso II, da Lei Federal n.º 8.666/93, DATA PUBLIC: 26/11/2016.

ADITIVO AO CONTRATO n.º 086/2014; DATA ASSINAT: 16/06/2016; CONTRATADO: J.F Construção Ltda - EPP; ENDEREÇO: Pedro Natálio Lorenzetti, n.º 838, município de Lençóis Paulista/SP; CNPJ: 01.229.799/0001-55; OBJETO: prorrogação da vigência do contrato; VIGÊNCIA: 12 (doze) meses; MODALIDADE: CONCORRÊNCIA N.º 006/2014; FUNDAMENTO: Art. 57, inciso II, da Lei Federal n.º 8.666/93, DATA PUBLIC: 26/11/2016.

ADITIVO A ATA DE REGISTRO DE PREÇOS N.º 119/2016; DATA ASSINAT: 29/08/2016; CONTRATADO: Carneiro e Andrade Comércio de Materiais Elétricos EPP; ENDEREÇO: Rua Machado de Assis, n.º 327, município de Lençóis Paulista/SP; CNPJ: 14.952.987/0001-59; OBJETO: recomposição do equilíbrio econômico e financeiro da ata de registro de preços; MODALIDADE: PREGÃO N.º 075/2016; FUNDAMENTO: Art. 65, II, "d" da Lei Federal n.º 8.666/93, DATA PUBLIC: 26/11/2016.

ADITIVO A ATA DE REGISTRO DE PREÇOS N.º 118/2016; DATA ASSINAT: 29/08/2016; CONTRATADO: Supermercado Santo Expedito Lençóis Paulista Ltda.; ENDEREÇO: Rua Rio Grande do Sul, 367, município de Lençóis Paulista/SP; CNPJ: 52.706.900/0001-52; OBJETO: recomposição do equilíbrio econômico e financeiro da ata de registro de preços; MODALIDADE: PREGÃO N.º 071/2016; FUNDAMENTO: Art. 65, II, "d" da Lei Federal n.º 8.666/93, DATA PUBLIC: 26/11/2016.

ADITIVO A ATA DE REGISTRO DE PREÇOS N.º 070/2016; DATA ASSINAT: 12/09/2016; CONTRATADO: Comercial João Afonso Ltda.; ENDEREÇO: Rua Sete, n.º 159, Centro, município de Corumbataí/SP; CNPJ: 53.437.315/0001-67;

OBJETO: recomposição do equilíbrio econômico e financeiro da ata de registro de preços; MODALIDADE: PREGÃO N.º 071/2016; FUNDAMENTO: Art. 65, II, "d" da Lei Federal n.º 8.666/93, DATA PUBLIC: 26/11/2016.

ADITIVO A ATA DE REGISTRO DE PREÇOS N.º 232/2015; DATA ASSINAT: 12/09/2016; CONTRATADO: Supermercado Santo Expedito Lençóis Paulista Ltda.; ENDEREÇO: Rua Rio Grande do Sul, 367, município de Lençóis Paulista/SP; CNPJ: 52.706.900/0001-52; OBJETO: recomposição do equilíbrio econômico e financeiro da ata de registro de preços; MODALIDADE: PREGÃO N.º 147/2015; FUNDAMENTO: Art. 65, II, "d" da Lei Federal n.º 8.666/93, DATA PUBLIC: 26/11/2016.

ADITIVO A ATA DE REGISTRO DE PREÇOS N.º 178/2016; DATA ASSINAT: 13/09/2016; CONTRATADO: Supermercado Santo Expedito Lençóis Paulista Ltda.; ENDEREÇO: Rua Rio Grande do Sul, 367, município de Lençóis Paulista/SP; CNPJ: 52.706.900/0001-52; OBJETO: recomposição do equilíbrio econômico e financeiro da ata de registro de preços; MODALIDADE: PREGÃO N.º 104/2015; FUNDAMENTO: Art. 65, II, "d" da Lei Federal n.º 8.666/93, DATA PUBLIC: 26/11/2016.

ADITIVO AO CONTRATO N.º 080/2015; DATA ASSINAT: 28/09/2016; CONTRATADO: Bodo e Ferreira Construções Ltda. - ME; ENDEREÇO: Avenida Emílio Pelegrin, n.º 454, Jardim Monte Azul, no município de Lençóis Paulista/SP; CNPJ: 11.015.001/0001-26; OBJETO: acréscimo nos serviços; VALOR: R\$ 2.807,85 (dois mil, oitocentos e sete reais e oitenta e cinco centavos); MODALIDADE: CONVITE N.º 029/2015; FUNDAMENTO: Art. 65, I, "a e b", da Lei Federal n.º 8.666/93, DATA PUBLIC: 26/11/2016.

ADITIVO A ATA DE REGISTRO DE PREÇOS N.º 102/2015; DATA ASSINAT: 11/10/2016; CONTRATADO: Gilmar Ferreira da Silva Produtos de Limpeza - ME; ENDEREÇO: Rua Fortunato Frascá, n.º 600, município de Jaboticabal/SP; CNPJ sob n.º 04.043.043/0001-05; OBJETO: acréscimo nos serviços; VALOR: R\$ 799.867,89 (setecentos e noventa e nove mil, oitocentos e sessenta e sete reais oitenta e nove centavos); MODALIDADE: PREGÃO N.º 129/2015; FUNDAMENTO: Art. 65, I, "a e b", da Lei Federal n.º 8.666/93,

DATA PUBLIC: 26/11/2016.

ADITIVO AO CONTRATO N.º 155/2013; DATA ASSINAT: 14/10/2016; CONTRATADO: Conam Consultoria em Administração Municipal Ltda.; ENDEREÇO: Rua Marquês de Paranaguá, n.º 348, Consolação, Município de São Paulo/SP; CNPJ sob n.º 51.235.448/0001-25; OBJETO: prorrogação da vigência do contrato; VIGÊNCIA: 12 (doze) meses; MODALIDADE: PREGÃO N.º 006/2015; FUNDAMENTO: Art. 57, inciso II, da Lei Federal n.º 8.666/93, DATA PUBLIC: 26/11/2016.

ADITIVO AO CONTRATO N.º 100/2015; DATA ASSINAT: 04/10/2016; CONTRATADO: L.T Maximino da Silva - ME; ENDEREÇO: Rua Professor José Alfredo Corradi, n.º 1140, município de Lençóis Paulista/SP; CNPJ sob n.º 22.941.880/0001-33; OBJETO: prorrogação da vigência do contrato; VIGÊNCIA: 6 (seis) meses; MODALIDADE: PREGÃO N.º 006/2015; FUNDAMENTO: Art. 57, inciso II, da Lei Federal n.º 8.666/93, DATA PUBLIC: 26/11/2016.

ADITIVO A ATA DE REGISTRO DE PREÇOS N.º 118/2016; DATA ASSINAT: 27/10/2016; CONTRATADO: Supermercado Santo Expedito Lençóis Paulista Ltda.; ENDEREÇO: Rua Rio Grande do Sul, 367, município de Lençóis Paulista/SP; CNPJ: 52.706.900/0001-52; OBJETO: recomposição do equilíbrio econômico e financeiro da ata de registro de preços; MODALIDADE: PREGÃO N.º 071/2016; FUNDAMENTO: Art. 65, II, "d" da Lei Federal n.º 8.666/93, DATA PUBLIC: 26/11/2016.

ADITIVO A ATA DE REGISTRO DE PREÇOS N.º 180/2016; DATA ASSINAT: 27/10/2016; CONTRATADO: Nutricional Comércio de Alimentos Ltda.; ENDEREÇO: Rua Wilk Ferreira de Souza, 251, município de São José do Rio Preto/SP; CNPJ sob n.º 08.528.442/0001-17; OBJETO: recomposição do equilíbrio econômico e financeiro da ata de registro de preços; MODALIDADE: PREGÃO N.º 104/2016; FUNDAMENTO: Art. 65, II, "d" da Lei Federal n.º 8.666/93, DATA PUBLIC: 26/11/2016.

Lençóis Paulista, 26 de Novembro de 2016.
Izabel Cristina Campanari Lorenzetti - Prefeita Municipal.



Prefeitura Municipal de Lençóis Paulista



RECEITAS	PREVISAO INICIAL	PREVISAO ATUALIZADA (a)	RECEITAS REALIZADAS				SALDO (a-c)
			No Bimestre (b)	% (b/a)	Ate o Bimestre (c)	% (c/a)	
RECEITAS (EXCETO INTRA-ORÇAMENTARIAS) (I)	192.094.500,00	229.894.395,76	39.477.804,56	17,17	196.798.857,54	85,60	33.095.538,22
RECEITAS CORRENTES							
receita tributaria							
impostos	19.959.000,00	22.195.861,12	2.965.904,31	13,36	18.869.360,92	85,01	3.326.500,20
taxas	2.017.000,00	2.361.115,77	144.582,05	6,12	2.024.948,77	85,76	336.167,00
contribuicao de melhoria	5.000,00	833,40	0,00	0,00	0,00	0,00	833,40
receita de contribuicoes							
contribuicoes sociais	7.781.000,00	7.980.154,88	1.271.191,22	15,92	6.683.368,08	83,74	1.296.786,80
contribuicoes de intervencao no dominio economico	500.000,00	500.000,00	32.247,66	6,44	146.718,55	29,34	353.281,45
contrib.p/o custeio do serv.de iluminacao publica	1.950.000,00	2.042.241,84	305.381,98	14,95	1.717.241,84	84,08	325.000,00
receita patrimonial							
receitas imobiliarias	40.000,00	57.839,15	15.828,22	27,36	51.172,45	88,47	6.666,70
receitas de valores mobiliarios	11.826.500,00	29.724.194,35	5.333.585,34	17,94	28.945.737,96	97,38	778.456,39
receita de servicos							
receita de servicos	17.214.000,00	17.217.841,28	2.645.140,59	15,36	12.360.494,12	71,78	4.857.347,16
transferencias correntes							
transferencias intergovernamentais	122.545.000,00	122.083.149,49	18.162.302,32	14,87	101.658.981,79	83,27	20.424.167,70
transferencias de instituicoes privadas	140.000,00	176.922,91	2.377,51	1,34	153.589,51	86,81	23.333,40
transferencias de pessoas	130.000,00	139.458,83	78.759,27	56,47	117.792,13	84,46	21.666,70
transferencias de convenios	1.947.500,00	2.477.399,16	284.786,79	11,49	2.152.815,46	86,89	324.583,70
outras receitas correntes							
multas e juros de mora	1.940.000,00	1.684.306,79	321.014,04	19,05	1.346.119,35	79,92	338.187,44
indenizacoes e restituicoes	573.000,00	1.553.015,32	121.328,70	7,81	1.457.515,12	93,85	95.500,20
receita da divida ativa	2.574.000,00	2.454.158,73	281.020,19	11,45	2.141.626,18	87,26	312.532,55
receitas correntes diversas	942.500,00	1.398.063,41	274.177,74	19,61	1.125.202,68	80,48	272.860,73
RECEITAS DE CAPITAL							
alienacao de bens							
alienacao de bens moveis	10.000,00	1.666,70	0,00	0,00	0,00	0,00	1.666,70
transferencias de capital							
transferencias intergovernamentais	0,00	73.752,00	73.752,00	100,00	73.752,00	100,00	0,00
transferencias de instituicoes privadas	0,00	8.879,80	0,00	0,00	8.879,80	100,00	0,00
transferencias de convenios	0,00	1.713.927,38	200.000,00	11,66	1.713.927,38	100,00	0,00
outras receitas de capital							
outras receitas	0,00	14.049.613,45	6.964.424,63	49,57	14.049.613,45	100,00	0,00
RECEITAS (INTRA-ORÇAMENTARIAS) (II)	14.889.000,00	14.857.776,07	2.547.735,45	17,14	12.376.275,77	83,29	2.481.500,30
SUBTOTAL DAS RECEITAS (III)=(I+II)	206.983.500,00	244.752.171,83	42.025.540,01	17,17	209.175.133,31	85,46	35.577.038,52
OPERACOES DE CREDITO/ REFINANCIAMENTO (IV)	0,00	0,00	0,00	0,00	0,00	0,00	0,00
Operacoes de Credito Internas							
Mobiliaria	0,00	0,00	0,00	0,00	0,00	0,00	0,00
Contratual	0,00	0,00	0,00	0,00	0,00	0,00	0,00
Operacoes de Credito Externas							
Mobiliaria	0,00	0,00	0,00	0,00	0,00	0,00	0,00
Contratual	0,00	0,00	0,00	0,00	0,00	0,00	0,00
SUBTOTAL COM REFINANCIAMENTO (V) = (III + IV)	206.983.500,00	244.752.171,83	42.025.540,01	17,17	209.175.133,31	85,46	35.577.038,52
DEFICIT (VI)							0,00
TOTAL (VII) = (V + VI)	206.983.500,00	244.752.171,83	42.025.540,01	17,17	209.175.133,31	85,46	35.577.038,52
SALDOS DE EXERCICIOS ANTERIORES (utilizados para cred.adicionais)							
superavit financeiro							3.919.738,96
reabertura de creditos adicionais							0,00

DESPESAS	DOTACAO INICIAL (d)	DOTACAO ATUALIZADA (e)	DESPESAS EMPENHADAS		SALDO (g)=(e-f)	DESPESAS LIQUIDADAS		SALDO (i)=(e-h)	DESPESAS PAGAS (j)	INSCRITAS EM RESTOS A PAGAR NAO PROCESSADOS (k)
			No Bimestre	Ate o Bimestre (f)		No Bimestre	Ate o Bimestre (h)			
DESPESAS (EXCETO INTRA-ORÇAMENTARIAS) (VIII)	192.094.500,00	208.638.524,16	10.589.367,69	171.298.435,01	37.340.089,15	27.778.538,36	144.443.685,49	64.194.838,67	139.732.796,06	0,00
DESPESAS CORRENTES										
pessoal e encargos sociais	96.992.200,00	98.100.765,70	2.138.376,72	93.733.202,81	4.367.562,89	15.983.824,38	77.354.819,57	20.745.946,13	75.921.250,28	0,00
juros e encargos da divida	220.000,00	69.539,23	0,00	69.523,26	15,97	0,00	69.523,26	15,97	69.523,26	0,00
outras despesas correntes	73.516.300,00	76.937.786,28	7.607.057,63	65.963.968,48	10.973.817,80	10.627.900,99	59.574.094,05	17.363.692,23	56.718.183,96	0,00
DESPESAS DE CAPITAL										
investimentos	2.718.000,00	12.639.849,39	843.933,34	8.834.243,22	3.805.606,17	1.166.812,99	4.747.751,37	7.892.098,02	4.326.341,32	0,00
inversoes financeiras	0,00	40.000,00	0,00	40.000,00	0,00	0,00	40.000,00	0,00	40.000,00	0,00
amortizacao da divida	120.000,00	2.657.583,56	0,00	2.657.497,24	86,32	0,00	2.657.497,24	86,32	2.657.497,24	0,00
RESERVA DE CONTINGENCIA OU RESERVA DO RPPS										
reserva de contingencia ou reserva do r	135.000,00	85.000,00	0,00	0,00	85.000,00	0,00	0,00	85.000,00	0,00	0,00
RESERVA DO RPPS										
reserva do rpps	18.393.000,00	18.108.000,00	0,00	0,00	18.108.000,00	0,00	0,00	18.108.000,00	0,00	0,00
DESPESAS (INTRA-ORÇAMENTARIAS) (IX)	14.889.000,00	15.054.547,25	217.366,82	14.267.326,55	787.220,70	2.463.804,84	11.875.232,96	3.179.314,29	11.281.790,06	0,00
SUBTOTAL DAS DESPESAS (X)=(VIII + IX)	206.983.500,00	223.693.071,41	10.806.734,51	185.565.761,56	38.127.309,85	30.242.343,20	156.318.918,45	67.374.152,96	151.014.586,12	0,00
AMORTIZACAO DA DIVIDA/ REFINANCIAMENTO (XI)	0,00	0,00	0,00	0,00	0,00	0,00	0,00	0,00	0,00	0,00
Amortizacao da Divida Interna										
Divida Mobiliaria	0,00	0,00	0,00	0,00	0,00	0,00	0,00	0,00	0,00	0,00
Outras Dividas	0,00	0,00	0,00	0,00	0,00	0,00	0,00	0,00	0,00	0,00
Amortizacao da Divida Externa										
Divida Mobiliaria	0,00	0,00	0,00	0,00	0,00	0,00	0,00	0,00	0,00	0,00
Outras Dividas	0,00	0,00	0,00	0,00	0,00	0,00	0,00	0,00	0,00	0,00
SUBTOTAL COM REFINANCIAMENTO (XII)=(X + XI)	206.983.500,00	223.693.071,41	10.806.734,51	185.565.761,56	38.127.309,85	30.242.343,20	156.318.918,45	67.374.152,96	151.014.586,12	0,00
SUPERAVIT (XIII)										52.856.214,86
TOTAL (XIV) = (XII + XIII)	206.983.500,00	223.693.071,41	10.806.734,51	185.565.761,56	38.127.309,85	30.242.343,20	209.175.133,31	14.517.938,10	151.014.586,12	0,00

RECEITAS INTRA-ORÇAMENTARIAS	PREVISAO INICIAL	PREVISAO ATUALIZADA (a)	RECEITAS REALIZADAS				SALDO (a-c)
			No Bimestre (b)	% (b/a)	Ate o Bimestre (c)	% (c/a)	
RECEITAS CORRENTES - INTRA-ORÇAMENTARIAS							
receita de contribuicoes (i)							
contribuicoes sociais (i)	14.668.000,00	14.734.060,81	2.547.735,45	17,29	12.289.393,91	83,40	2.444.666,90
outras receitas correntes (i)							
multas e juros de mora (i)	0,00	86.881,86	0,00	0,00	86.881,86	100,00	0,00
receitas correntes diversas (i)	221.000,00	36.833,40	0,00	0,00	0,00	0,00	36.833,40
TOTAL DAS RECEITAS INTRA-ORÇAMENTARIAS	14.889.000,00	14.857.776,07	2.547.735,45	17,14	12.376.275,77	83,29	2.481.500,30

DESPESAS INTRA-ORÇAMENTARIAS	DOTACAO INICIAL (d)	DOTACAO ATUALIZADA (e)	DESPESAS EMPENHADAS		SALDO (g)=(e-f)	DESPESAS LIQUIDADAS		SALDO (i)=(e-h)	DESPESAS PAGAS (j)	INSCRITAS EM RESTOS A PAGAR NAO PROCESSADOS (k)
			No Bimestre	Ate o Bimestre (f)		No Bimestre	Ate o Bimestre (h)			
DESPESAS CORRENTES										
pessoal e encargos sociais	7.987.000,00	8.058.865,94	121.056,81	7.629.913,44	428.952,50	1.216.645,30	6.401.835,82	1.657.030,12	5.845.037,92	0,00
outras despesas correntes	6.902.000,00	6.995.681,31	96.310,01	6.637.413,11	358.268,20	1.247.159,54	5.473.397,14	1.522.284,17	5.436.752,14	0,00
TOTAL DAS DESPESAS INTRA-ORÇAMENTARIAS	14.889.000,00	15.054.547,25	217.366,82	14.267.326,55	787.220,70	2.463.804,84	11.875.232,96	3.179.314,29	11.281.790,06	0,00

FONTE: CN-SIFPM - Sistema Integrado de Financas Publicas Municipais, Unidade responsavel- CONTABILIDADE

Data da emissao 21/NOV/2016 e hora de emissao 15:09

Os dados da entidade CAMARA MUNICIPAL

foram extraidos do sistema FIORILLI S/C LTDA. - SOFTWARE

Os dados da entidade SERVICO AUTONOMO DE AGUA E ESGOTOS - SAAE

foram extraidos do sistema CECAM

IZABEL CRISTINA C. LORENZETTI
PREFEITA MUNICIPAL
CPF-601.401.438-15

JULIO ANTONIO GONCALVES
DIRETOR DE FINANÇAS
CPF-120.036.368-03

ADRIANO CARLOS PACCOLA
COORDENADOR DE CONTABILIDADE
CRC-TC 1SP220.456/O-4

WAGNER JOSE RIBEIRO
RESPONSÁVEL PELO CONTROLE INTERNO
CPF-334.322.488-06

Publicado no jornal O Eco, no dia 26 de novembro de 2016. Na página C3. Valor da publicação R\$ 708,60.



Prefeitura Municipal de Lençóis Paulista



PREFEITURA MUNICIPAL DE LENÇÓIS PAULISTA

NOTIFICAÇÃO

A Prefeitura Municipal de Lençóis Paulista, notifica aos partidos políticos, os sindicatos de trabalhadores e as entidades empresariais, que está disponível em seu site no link "Contas Públicas", a relação dos recursos federais recebidos nos meses de Setembro e Outubro de 2016.-

Lençóis Paulista, 22 de Novembro de 2016.

ADRIANO CARLOS PACCOLA
Coordenador de Contabilidade
CRC 1SP 220.456/O-4

PREFEITURA MUNICIPAL DE LENÇÓIS PAULISTA

COMUNICADO

A Prefeitura Municipal de Lençóis Paulista, atendendo ao disposto no artigo 16, da Lei 8.666 de 21.06.93, comunica que está disponível em seu site no link "Contas Públicas", a relação de todas as compras efetuadas durante os meses de Setembro e Outubro 2016, bem como os montantes de cada um dos tributos arrecadados, os recursos recebidos e os valores de origem tributária, referentes aos meses de Setembro e Outubro de 2016, conforme preceitua o artigo nº 162 da Constituição Federal.
Lençóis Paulista, 22 de Novembro de 2016.

ADRIANO CARLOS PACCOLA
Coordenador de Contabilidade
CRC 1SP 220.456/O-4

PREFEITURA MUNICIPAL DE LENÇÓIS PAULISTA - SP EDITAL DE PROCESSO SELETIVO Nº. 08/2016 PUBLICAÇÃO DE GABARITO

A Comissão Municipal de Serviço Civil informa aos interessados que encontram-se disponíveis no átrio da Prefeitura e no site www.lencois-paulista.sp.gov.br, os gabaritos das provas escritas ocorridas no dia 20 de novembro de 2016, referentes aos cargos do presente Edital.



Prefeitura Municipal de Lençóis Paulista

EDITAL DE CONVOCAÇÃO

A Comissão Municipal de Serviço Civil de Lençóis Paulista, Convoca, o(s) interessado(s) abaixo relacionado(s) aprovado(s) no Concurso Público abaixo identificado para o preenchimento de 1 (uma) vaga, na Prefeitura Municipal de Lençóis Paulista e informa que o não comparecimento no dia, horário e local estabelecidos pela presente convocação implicará na perda de vaga conforme preceitua a lei.

Edital: 04/2015
Cargo: Agente de Serviços Gerais
Local: Comissão Municipal de Serviço Civil, sita na Avenida Brasil, 850 – Centro, Lençóis Pta., SP
Data: 28 de novembro de 2016
Horário: 8h30

01 – Patrícia Bonifácio

Lençóis Paulista, 24 de novembro de 2016.

Silvia Maria Gasparotto Venturini
Comissão Municipal de Serviço Civil

Publicado no jornal O Eco, no dia 26 de novembro de 2016. Na página C4. Valor da publicação R\$ 43,96.

EDITAL DE CASAMENTO DE LENÇÓIS PAULISTA

Lençóis Paulista
Rua Ignácio Anselmo, nº 394,
Centro
Lençóis Paulista - SP
Lençóis Paulista
CEP: 18680-080 Tel: 14-32641973
E-Mail: lencoispaulista@arpensp.org.br

Faço saber que pretendo se casar e apresentaram os documentos exigidos pelo Artigo 1525 do Código Civil Brasileiro:

ROGÉRIO CORRÊA DE MELO e MARIA EUNICE INACIO, sendo o pretendente: brasileiro, solteiro, autônomo, nascido em Lençóis Paulista - SP, aos 25/05/1988, residente e domiciliado em Lençóis Paulista - SP, filho de IVO CORRÊA DE MELO e de TERESINHA SILVA DE JESUS; e a pretendente: brasileira, solteira, do lar, nascida em Lençóis Paulista - SP, aos 19/07/1994, residente e domiciliada em Lençóis Paulista - SP, filha de EDIO INACIO e de ROSINEY XAVIER DE SOUZA INACIO.

MACIEL LUIS LIRADO NASCIMENTO e KELLY CRISTINA MIRANDA ANDRADE PEREIRA, sendo o pretendente: brasileiro, solteiro, montador estrutura metálicas, nascido em Jundiá - AL, aos 19/06/1987, residente e domiciliado em Lençóis Paulista - SP, filho de LUIZ AMARO DO NASCIMENTO e de MARIA APARECIDA DOS SANTOS LIRA; e a pretendente: brasileira, solteira, do lar, nascida aos 05/08/1992, residente e domiciliada em Lençóis Paulista - SP, filha de FRANCISCO ELIAS PEREIRA FILHO e de DILVA MIRANDA DE ANDRADE.

JOÃO VITOR AMOROZINO e ALINE FONSECA DA SILVA, sendo o pretendente: brasileiro, solteiro, vendedor, nascido em São Manuel - SP, aos 17/03/1984, residente e domiciliado em Lençóis Paulista - SP, filho de ISABEL CRISTINA AMOROZINO; e a pretendente: brasileira, solteira, do lar, nascida em Lençóis Paulista - SP, aos 14/09/1989, residente e domiciliada em Lençóis Paulista - SP, filha de VALDECIR DONIZETE DA SILVA e de ROSELINA DOS SANTOS FONSECA DA SILVA. (Faço saber que pretendo Converter a União Estável em Casamento e apresentaram os documentos exigidos pelo Artigo 1525 do Código Civil Brasileiro).

Se alguém souber de algum impedimento, oponha-o na forma da Lei.

Lavrô o presente, que afixo no lugar de costume e publico pela Imprensa Local.
Lençóis Paulista, 24 de novembro de 2016.
O Oficial: RICARDO GALLEGOS.

UBIRAMA TÊNIS CLUBE Assembleia Geral Ordinária – Edital de Convocação

Ficam os sócios – proprietários do Ubirama Tênis Clube, quites com suas obrigações de sócios, convocados a comparecerem na sede do Clube, no dia 12 de dezembro de 2016, às 19h00, para eleição dos membros da Diretoria e Conselho Fiscal, para o biênio 2017/2018. Os interessados em concorrer na referida eleição deverão apresentar chapa à secretária do Clube, até às 17h00 do dia 09 de dezembro de 2016.

Lençóis Paulista-SP, 26 de novembro de 2016.

A Diretoria



Prefeitura Municipal de Lençóis Paulista



CN-SIFPM		MUNICIPIO DE LENCOIS PAULISTA			CONAM
RELATORIO RESUMIDO DA EXECUCAO ORCAMENTARIA					
DEMONSTRATIVO DO RESULTADO NOMINAL					
ORCAMENTOS FISCAL E DA SEGURIDADE SOCIAL					
Periodo de Referencia: JANEIRO a OUTUBRO 2016 / BIMESTRE: SETEMBRO-OUTUBRO					
RREO - Anexo 5 (LRF, art. 53, inciso III)				R\$ 1,00	
		SALDO			
DIVIDA FISCAL LIQUIDA	Em 31 Dezembro 2015 (a)	Em JUL-AGO/2016 (b)	Em SET-OUT/2016 (c)		
Divida Consolidada (I)	3.085.241,11	466.504,65	103.621,98		
Deducoes (II)	15.951.998,15	30.517.297,40	34.822.213,71		
Disponibilidade de Caixa Bruta	24.736.855,22	30.493.168,17	34.795.754,79		
Demais Haveres Financeiros	25.253,92	27.422,30	26.458,92		
(-) Restos a Pagar Processados (Exceto Precatorios)	8.810.110,99	3.293,07			
Divida Consolidada Liquida (III) = (I - II)	-12.866.757,04	-30.050.792,75	-34.718.591,73		
Receita de Privatizacoes (IV)					
Passivos Reconhecidos (V)					
Divida Fiscal Liquida (VI) = (III + IV - V)	-12.866.757,04	-30.050.792,75	-34.718.591,73		
		PERIODO DE REFERENCIA			
RESULTADO NOMINAL	No Bimestre (c - b)	Ate o Bimestre (c - a)			
Valor	-4.667.798,98	-21.851.834,69			
DISCRIMINACAO DA META FISCAL				VALOR CORRENTE	
META DE RESULTADO NOMINAL FIXADA NO ANEXO DE METAS FISCAIS DA LDO P/ O EXERCICIO DE REFERENCIA				-880.000,00	
		REGIME PREVIDENCIARIO			
		SALDO			
DIVIDA FISCAL LIQUIDA PREVIDENCIARIA	Em 31 Dezembro 2015 (a)	Em JUL-AGO/2016 (b)	Em SET-OUT/2016 (c)		
Divida Consolidada Previdenciaria (VII)	197.122.386,89	211.733.254,35	211.733.254,35		
Passivo Atuarial	197.122.386,89	211.733.254,35	211.733.254,35		
Demais Dividas					
Deducoes (VIII)	212.756.338,24	241.846.929,87	248.391.551,24		
Disponibilidade de Caixa Bruta	1.075.888,06	1.288.786,19	1.333.976,06		
Investimentos	212.732.077,00	240.558.143,68	247.057.575,18		
Demais Haveres Financeiros					
(-) Restos a Pagar Processados	1.051.626,82				
Div. Consolidada Liquida Previdenciaria (IX)=(VII-VIII)	-15.633.951,35	-30.113.675,52	-36.658.296,89		
Passivos Reconhecidos (X)					
Divida Fiscal Liquida Previdenciaria (XI) = (IX - X)	-15.633.951,35	-30.113.675,52	-36.658.296,89		

FONTE: CN-SIFPM - Sistema Integrado de Financas Publicas Municipais, Unidade responsavel- CONTABILIDADE

Data da emissao 21/NOV/2016 e hora de emissao 15:20

Os dados da entidade CAMARA MUNICIPAL

foram extraídos do sistema FIORILLI S/C LTDA. - SOFTWARE

Os dados da entidade SERVICO AUTONOMO DE AGUA E ESGOTOS - SAAE

foram extraídos do sistema CECAM

NOTAS:

- Os valores registrados no quadro da Divida Fiscal Liquida nao devem incluir os valores que irao compor o calculo da Divida Fiscal Liquida Previdenciaria, os quais deverao ser registrados em quadro proprio nesse demonstrativo.
- Os Passivos Reconhecidos correspondem as dividas juridicamente devidas, de valor certo, reconhecidas pelo governo e representativas de deficits passados que nao mais ocorrem no presente, tais como: parcelamentos de dividas junto ao INSS, FGTS, RPPS, fornecedores, empreiteiras, sentencas judiciais (principalmente as trabalhistas) posteriores a 05/05/2000 e dividas com companhias privadas, estaduais e federais de energia, agua e saneamento.

		SALDO		
DETALHAMENTO	Em 31 Dezembro 2015 (a)	Em JUL-AGO/2016 (b)	Em SET-OUT/2016 (c)	
Programa de Modernizacao da Administracao Publica - PMAT	0,00	0,00	0,00	
Programa de Iluminacao Publica - RELUZ	0,00	0,00	0,00	
IZABEL CRISTINA C. LORENZETTI PREFEITA MUNICIPAL CPF-601.401.438-15	JULIO ANTONIO GONCALVES DIRETOR DE FINANÇAS CPF-120.036.368-03	ADRIANO CARLOS PACCOLA COORDENADOR DE CONTABILIDADE CRC-TC 1SP220.456/0-4	WAGNER JOSE RIBEIRO RESPONSÁVEL PELO CONTROLE INTERNO CPF-334.322.488-06	

Publicado no jornal O Eco, no dia 26 de novembro de 2016. Na página C4. Valor da publicação R\$ 430,99.



Prefeitura Municipal de Lençóis Paulista



CN-SIFPM		MUNICIPIO DE LENCOIS PAULISTA			CONAM
DEMONSTRATIVO SIMPLIFICADO DO RELATORIO RESUMIDO DA EXECUCAO ORCAMENTARIA					
ORCAMENTOS FISCAL E DA SEGURIDADE SOCIAL					
Periodo de Referencia: JANEIRO a OUTUBRO 2016 / BIMESTRE: SETEMBRO-OUTUBRO					
LRF, art. 48 - Anexo 14				R\$ 1,00	
BALANCO ORCAMENTARIO		Ate o Bimestre			
RECEITAS					
Previsao Inicial			206.983.500,00		
Previsao Atualizada			244.752.171,83		
Receitas Realizadas			209.175.133,31		
Deficit Orcamentario			0,00		
Saldos de Exerc. Anteriores (utilizados para creditos adicionais)			3.919.738,96		
DESPESAS					
Dotacao Inicial			206.983.500,00		
Creditos Adicionais			16.709.571,41		
Dotacao Atualizada			223.693.071,41		
Despesas Empenhadas			185.565.761,56		
Despesas Liquidadas			156.318.918,45		
Despesas Pagas			151.014.586,12		
Superavit Orcamentario			52.856.214,86		
DESPESAS POR FUNCAO / SUBFUNCAO		Ate o Bimestre			
Despesas Empenhadas			185.565.761,56		
Despesas Liquidadas			156.318.918,45		
RECEITA CORRENTE LIQUIDA - RCL		Ate o Bimestre			
Receita Corrente Liquida			206.070.896,87		
RECEITAS E DESPESAS DOS REGIMES DE PREVIDENCIA		Ate o Bimestre			
Regime Proprio de Previdencia dos Servidores					
Receitas Previdenciarias Realizadas (IV)			46.475.736,99		
Despesas Previdenciarias Liquidadas (V)			12.641.933,64		
Resultado Previdenciario (VI)=(IV - V)			33.833.803,35		
RESULTADOS NOMINAL E PRIMARIO		Meta Fixada no Anexo de Metas Fiscais da LDO (a)	Resultado Apurado ate o bimestre (b)	% em Relacao a Meta (b/a)	
Resultado Nominal		-880.000,00	-21.851.834,69	2483,16	
Resultado Primario		-14.662.000,00	26.651.668,41	-181,77	
RESTOS A PAGAR POR PODER		Inscricao	Cancelamento ate o bimestre	Pagamento ate o bimestre	Saldo a Pagar
RESTOS A PAGAR PROCESSADOS					
Poder Executivo	9.861.737,81		8.750,00	9.852.987,81	0,00
Poder Legislativo	0,00		0,00	0,00	0,00
RESTOS A PAGAR NAO-PROCESSADOS					
Poder Executivo	4.804.850,98		358.675,81	4.008.541,61	437.633,56
Poder Legislativo	0,00		0,00	0,00	0,00
TOTAL	14.666.588,79		367.425,81	13.861.529,42	437.633,56

Publicado no jornal O Eco, no dia 26 de novembro de 2016. Na página C4. Valor da publicação R\$ 280,80.

CONTINUA NA PAGINA C5



Prefeitura Municipal de Lençóis Paulista



CONTINUA NA PÁGINA C5

DESPESAS COM ACOES TIPICAS DE MDE	Valor apurado ate o bimestre	Limites Constitucionais Anuais	
		% Minimo a Aplicar no Exercicio	% Aplicado ate o bimestre
Mínimo Anual de 25% das Receitas de Impostos em MDE	22.702.214,85	25%	24,00
Mínimo Anual de 60% do FUNDEB na Remuneracao do Magisterio com Educacao Infantil e Ensino Fundamental	16.191.092,25	60%	61,74

DESPESAS COM ACOES E SERVICOS PUBLICOS DE SAUDE	Valor apurado ate o bimestre	Limite Constitucional Anual	
		% Minimo a Aplicar no Exercicio	% Aplicado ate o Bimestre
Despesas com Acoes e Servicos Publicos de Saude executadas com recursos de impostos	21.423.714,04	15,00	22,86

FONTE: CN-SIFPM - Sistema Integrado de Financas Publicas Municipais, Unidade responsavel- CONTABILIDADE

Data da emissao 21/NOV/2016 e hora de emissao 15:34

Os dados da entidade CAMARA MUNICIPAL

Os dados da entidade SERVICO AUTONOMO DE AGUA E ESGOTOS - SAAE

foram extraídos do sistema FIORILLI S/C LTDA. - SOFTWARE

foram extraídos do sistema CECAM

IZABEL CRISTINA C. LORENZETTI PREFEITA MUNICIPAL CPF-601.401.438-15	JULIO ANTONIO GONCALVES DIRETOR DE FINANÇAS CPF-120.036.368-03	ADRIANO CARLOS PACCOLA COORDENADOR DE CONTABILIDADE CRC-TC 1SP220.456/O-4	WAGNER JOSE RIBEIRO RESPONSÁVEL PELO CONTROLE INTERNO CPF-334.322.488-06
---------------------------------------------------------------------------	----------------------------------------------------------------------	---------------------------------------------------------------------------------	--------------------------------------------------------------------------------

Publicado no jornal O Eco, no dia 26 de novembro de 2016. Na página C5. Valor da publicação R\$ 156,72.

COMUNICADO
ENGENHO SÃO LUIZ LTDA torna público que recebeu da CETESB a Renovação da Licença de Operação N° 7005908, válida até 04/11/2018, para Aguardente de cana-de-açúcar; fabricação de à RODOVIA MUNICIPAL LEP 454, KM 0 + 172M, ZONA RURAL, SÃO LUIZ, LENÇÓIS PAULISTA.

COMUNICADO
PORTEIRA BRANCA INDÚSTRIADEARTEFATOS DE MADEIRA LTDA ME, CNPJ 10.839.653/0001-12 torna público que requereu na CETESB a licença de operação N.070075816 para Fabricação de Artefatos Diversos de Madeiras, Exceto Moveis, sito à Rod. Osny Matheus, S/N Km. 115 + 720 mts - Chácara Santo Antônio em Lençóis Paulista/SP.



Prefeitura Municipal de Lençóis Paulista



CN-SIFPM MUNICIPIO DE LENCOIS PAULISTA CONAM
RELATORIO RESUMIDO DA EXECUCAO ORCAMENTARIA
DEMONSTRATIVO DAS RECEITAS E DESPESAS PREVIDENCIARIAS DO REGIME PROPRIO DE PREVIDENCIA DOS SERVIDORES
ORCAMENTO DA SEGURIDADE SOCIAL
Periodo de Referencia: JANEIRO a OUTUBRO 2016 / BIMESTRE: SETEMBRO-OUTUBRO
RREO - Anexo 4 (LRF, Art. 53, inciso II) Em Reais

RECEITAS	PREVISAO INICIAL	PREVISAO ATUALIZADA	RECEITAS REALIZADAS	
			Ate o Bimestre/ 2016	Ate o Bimestre/ 2015
RECEITAS PREVIDENCIARIAS - RPPS (EXCETO INTRA-ORCAMENTARIAS) (I)	19.102.000,00	37.287.082,02	34.099.461,22	21.873.846,25
RECEITAS CORRENTES	19.102.000,00	37.287.082,02	34.099.461,22	21.873.846,25
Receita de Contribuicoes dos Segurados	7.751.000,00	7.951.447,79	6.659.660,99	5.734.066,90
Pessoal Civil	7.744.000,00	7.944.343,44	6.653.676,64	5.729.131,88
Ativo	7.468.000,00	7.675.608,47	6.430.941,77	5.552.119,05
Inativo	226.000,00	216.861,18	179.194,48	142.772,29
Pensionista	50.000,00	51.873,79	43.540,39	34.240,54
Outras Receitas de Contribuicoes	7.000,00	7.104,35	5.984,35	4.935,02
Receita Patrimonial	10.850.000,00	27.939.257,83	26.126.923,93	15.746.459,12
Receitas de Valores Mobiliarios	10.850.000,00	27.939.257,83	26.126.923,93	15.746.459,12
Outras Receitas Correntes	501.000,00	1.396.376,40	1.312.876,30	393.320,23
Compensacao Previdenciaria do RGPS para o RPPS	500.000,00	1.395.983,25	1.312.649,85	372.666,43
Demais Receitas Correntes	1.000,00	393,15	226,45	20.653,80
RECEITAS DE CAPITAL				
RECEITAS PREVIDENCIARIAS - RPPS (INTRA-ORCAMENTARIAS) (II)	14.668.000,00	14.820.942,67	12.376.275,77	10.292.192,56
TOTAL DAS RECEITAS PREVIDENCIARIAS-RPPS (III)=(I+II)	33.770.000,00	52.108.024,69	46.475.736,99	32.166.038,81

DESPESAS	DOTACAO INICIAL	DOTACAO ATUALIZADA	DESPESAS EMPENHADAS		DESPESAS LIQUIDADAS		INSCRITAS EM RESTOS A PAGAR NAO PROCESSADOS	
			Ate o Bimestre 2016	Ate o Bimestre 2015	Ate o Bimestre 2016	Ate o Bimestre 2015	Em 2016	Em 2015
DESPESAS PREVIDENCIARIAS - RPPS (EXCETO INTRA-ORCAMENTARIAS) (IV)	17.189.000,00	17.474.000,00	16.381.540,29	13.144.610,85	12.612.621,35	9.916.462,43		
ADMINISTRACAO	17.189.000,00	17.474.000,00	858.807,91	604.610,85	781.952,79	545.959,07		
Despesas Correntes	17.084.000,00	17.319.000,00	735.411,91	597.100,85	658.556,79	545.324,07		
Despesas de Capital	105.000,00	155.000,00	123.396,00	7.510,00	123.396,00	635,00		
PREVIDENCIA			15.522.732,38	12.540.000,00	11.830.668,56	9.370.503,36		
Pessoal Civil			15.522.732,38	12.540.000,00	11.830.668,56	9.370.503,36		
Aposentadorias			12.821.000,00	10.460.000,00	9.769.341,72	7.732.707,52		
Pensoes			2.701.400,00	2.080.000,00	2.061.078,22	1.637.795,84		
Outros Beneficios Previdenciarios			332,38		248,62			
DESPESAS PREVIDENCIARIAS - RPPS (INTRA-ORCAMENTARIAS) (V)	38.000,00	38.000,00	35.686,15	25.342,50	29.312,29	23.623,37		
TOTAL DAS DESPESAS PREVIDENCIARIAS-RPPS (VI)=(IV+V)	17.227.000,00	17.512.000,00	16.417.226,44	13.169.953,35	12.641.933,64	9.940.085,80		
RESULTADO PREVIDENCIARIO - RPPS (VII)=(III-VI)	16.543.000,00	34.596.024,69	30.058.510,55	18.996.085,46	33.833.803,35	22.225.953,01		

APORTES DE RECURSOS PARA O REGIME PROPRIO DE PREVIDENCIA DO SERVIDOR	APORTES REALIZADOS
TOTAL DOS APORTES PARA O RPPS	1.564.727,53
Plano Financeiro	0,00
Recursos para Cobertura de Insuficiencias Financeiras	
Recursos para Formacao de Reserva	
Outros Aportes para o RPPS	
Plano Previdenciario	1.564.727,53
Recursos para Cobertura de Deficit Financeiro	
Recursos para Cobertura de Deficit Atuarial	
Outros Aportes para o RPPS	1.564.727,53

RESERVA ORCAMENTARIA DO RPPS	PREVISAO ORCAMENTARIA
Valor	18.393.000,00

BENS E DIREITOS DO RPPS	PERIODO DE REFERENCIA	
	2016	2015
Caixa	0,00	0,00
Bancos Conta Movimento	1.333.976,06	1.075.888,06
Investimentos	247.057.575,18	210.304.959,56
Outros Bens e Direitos	1.873.816,36	2.667.462,63

RECEITAS INTRA-ORCAMENTARIAS - RPPS	PREVISAO INICIAL	PREVISAO ATUALIZADA	RECEITAS REALIZADAS	
			Ate o Bimestre/ 2016	Ate o Bimestre/ 2015
RECEITAS CORRENTES (VIII)	14.668.000,00	14.820.942,67	12.376.275,77	10.292.192,56
Receita de Contribuicoes	14.668.000,00	14.734.060,81	12.289.393,91	10.260.991,55
Patronal	14.668.000,00	14.734.060,81	12.289.393,91	10.260.991,55
Pessoal Civil	14.668.000,00	14.734.060,81	12.289.393,91	10.260.991,55
Ativo	14.668.000,00	14.734.060,81	12.289.393,91	10.260.991,55
Outras Receitas Correntes		86.881,86	86.881,86	31.201,01
RECEITAS DE CAPITAL (IX)				
TOTAL DAS RECEITAS PREVIDENCIARIAS INTRA-ORCAMENTARIAS (X)=(VIII+IX)	14.668.000,00	14.820.942,67	12.376.275,77	10.292.192,56

DESPESAS INTRA-ORCAMENTARIAS - RPPS	DOTACAO INICIAL	DOTACAO ATUALIZADA	DESPESAS EMPENHADAS		DESPESAS LIQUIDADAS		INSCRITAS EM RESTOS A PAGAR NAO PROCESSADOS	
			Ate o Bimestre 2016	Ate o Bimestre 2015	Ate o Bimestre 2016	Ate o Bimestre 2015	Em 2016	Em 2015
ADMINISTRACAO (XI)	38.000,00	38.000,00	35.686,15	25.342,50	29.312,29	23.623,37		
Despesas Correntes	38.000,00	38.000,00	35.686,15	25.342,50	29.312,29	23.623,37		
TOTAL DAS DESPESAS PREVIDENCIARIAS INTRA-ORCAMENTARIAS (XII)=(XI)	38.000,00	38.000,00	35.686,15	25.342,50	29.312,29	23.623,37		

FONTE: CN-SIFPM - Sistema Integrado de Financas Publicas Municipais, Unidade responsavel- CONTABILIDADE

Data da emissao 21/NOV/2016 e hora de emissao 15:15

Os dados da entidade CAMARA MUNICIPAL

Os dados da entidade SERVICO AUTONOMO DE AGUA E ESGOTOS - SAAE

foram extraídos do sistema FIORILLI S/C LTDA. - SOFTWARE

foram extraídos do sistema CECAM

Notas:

Durante o exercicio, somente as despesas liquidadas sao consideradas executadas. O controle no ultimo bimestre, foi direcionado para a coluna "Despesas Empenhadas", cujo valor devera ser igual a soma dos valores das colunas "Despesas Liquidadas" e "Inscritas em Restos a Pagar Nao Processados". Dessa forma, para maior transparencia, as despesas para fins de controle, estao segregadas em:

a) Despesas liquidadas(executadas) sao aquelas em que houve a entrega do material ou servico, nos termos do artigo 63 da Lei 4.320/64;

b) Despesas empenhadas mas nao liquidadas, inscritas em Restos a Pagar nao processados, consideradas liquidadas no encerramento do exercicio, por forca do artigo 35, inciso II da Lei 4.320/64.

IZABEL CRISTINA C. LORENZETTI PREFEITA MUNICIPAL CPF-601.401.438-15	JULIO ANTONIO GONCALVES DIRETOR DE FINANÇAS CPF-120.036.368-03	ADRIANO CARLOS PACCOLA COORDENADOR DE CONTABILIDADE CRC-TC 1SP220.456/O-4	WAGNER JOSE RIBEIRO RESPONSÁVEL PELO CONTROLE INTERNO CPF-334.322.488-06
---------------------------------------------------------------------------	----------------------------------------------------------------------	---------------------------------------------------------------------------------	--------------------------------------------------------------------------------

Publicado no jornal O Eco, no dia 26 de novembro de 2016. Na página C5. Valor da publicação R\$ 669,24.

Classificados



KADETT 94/95, cor cinza, R\$ 7.500,00. à álcool. Tratar (14) 99602-7386/3264-5892 com Edson

ESCORT GL 1.6, ano 95, à gasolina. Tratar (14) 99664-8927/3263-7349.

CAPTIVA SPORT FWD, 2.4, 16V, 171/185cv, ano 2011/2011, cor preta, R\$ 59.000,00. Tratar (14) 3264-6226/93694-9060 c/ Rogério

GOL 1.0 2P, branco, 2001, gasolina, rodas de liga, vidros elétricos, trava e alarme – R\$ 11.900,00 tel.99614-3191

PAGERO FULL 2007 3.2 diesel, automática, 4x4, completa, 7 lugares, couro, dvd, R\$ 60.000,00 - tel whats 99614-3191.

MONTANA CONQUEST ano 2010, 1.4 flex, completa, lona marítima - tel whats 99614-3191.

SAVEIRO 95 1.8, gasolina, cor branca, R\$ 11.500,00. Tratar (14) 99693-8389

CAMINHÃO CARGO 815 2011 53.000 km novíssimo R\$ 75.000,00. Fone 14 – 99719-3507 ou 99188-9339.

ASTRA SEDAN 2004 álcool rodas aro 16 com som, doc ok, R\$ 18 mil. Tratar (14) 99794-5805

PALIO EX 1.0 ano 2000, R\$ 7.800,00 cor branco. Tratar (14) 99794-5805

CROSS FOX 2009, cor preto, único dono. Tratar (14) 99746-0664/3882-9244

IPANEMA 93 cor chumbo álcool, doc ok, rodas, R\$ 5.800,00. Tratar (14) 99794-5805

TROCO ASTRA 2.0, cor preto, ano 2003, ótimo estado, documentos em ordem, sem reserva, troco por carro de menor valor. Tratar (14) 99793-7010 VIVO/Whatsaap

ASTRA HACHT Advantage 2009 completo banco em couro e som R\$ 25.900,00 tr Eduardo 99843-7723 ou 98177-0870

VENDO DOIS rabichos sendo um do Palio e um do Kadett, R\$ 50,00 (Kadett) Palio R\$ 100,00. Tratar (14) 99810-2025

CAMINHONETE S10 2011 a diesel, turbo eletrônica, cabine simples, completa inclusive com piloto automático, baixa km 86.000 raridade. Tratar com Daniel Lima (14) 99709-5659/3263-4218

SAVEIRO 98 1.6 vidro e trava elétrica, alarme, R\$ 12 mil. Tratar (14) 99667-8310

GOL BRANCO 1992 Motor 1.6 CHT - Álcool Original - Tratar (14) 99702-6597

VENDO/TROCO POR carro de menor valor Palio 99 doc até 2017. Tratar (14) 99720-3269

PALIO 2005 4 portas, 4 bicos, cor prata, R\$ 13 mil, vindo ou troco por carro de menor valor. Tratar (14) 99711-9729

Shop Car, onde a qualidade faz a diferença!

Endereço: Av. 25 de Janeiro, 332 - Centro - Fone: (14) 3264-3644

SÃO CRISTÓVÃO

Baterias e Óleos Lubrificantes em Geral

PEÇAS PARA TRATORES

Executamos serviço de prensagem de mangueiras hidráulicas

(14) 3269-3700

Rua Piedade, 829 - Centro - Lençóis Paulista
E-mail: dalbentelatin@bol.com.br

VECTRA GT 2008 Hatch rodas 18 equipado R\$ 29 mil. Tratar (14) 99667-8310

STRADA 2009 looker ADV completa flex R\$ 26 mil. Tratar (14) 99667-8310

FOX 1.0 ano 2011, completo menos ar + sensor de estacionamento e 4 pneus novos, cor prata, super conservado, R\$ 22.800,00. Tratar (14) 99749-3503/99900-9503 particular

TEMPRA 96 raridade 4 pneus novos, doc em dia, estudo troca por moto ou veículo de maior valor, R\$ 7.800,00. Tratar (14) 99749-3503/99900-9503 particular

KOMBI DE carroceria 76, R\$ 18.000,00 aceito carro de menor valor. Tratar (14) 3263-2765/99882-5275

PICK-UP CORSA 2002/2003 completa menos ar, R\$ 14.000,00, aceito carro de menor valor no negócio. Tratar (14) 3263-2765/99882-5275

NEW CIVIC EXS 1.8 flex automático 2008 com seletor de marchas e som multimídia completo com câmera de ré tr Eduardo 99843-7723 ou 98177-0870

SAVEIRO I TREND com dh e trio elet, revisado na Vecol tr Eduardo 99843-7723 ou 98177-0870

ASTRA HACHT Advantage 2009 completo banco em couro e som R\$ 25.900,00 tr Eduardo 99843-7723 ou 98177-0870

FOX I TREND 1.6 completo 2013 (TEMOS OUTRAS OPÇÕES) tr Eduardo 99843-7723 ou 98177-0870

CORSA HACHT 1.4 completo 2011 (temos outras opções) tr Eduardo 99843-7723 ou 98177-0870

GOL 1.6 2012 único dono completo tr Eduardo 99843-7723 ou 98177-0870

OMEGA 94 completo R\$ 10.900,00 tr Eduardo 99843-7723 ou 98177-0870

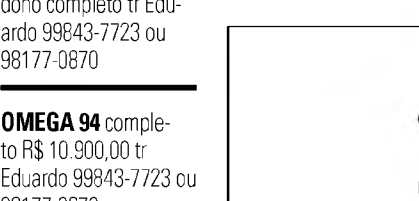

MOTOCICLETAS VENDA

CBR 600 ANO/9. Tratar (14) 99667-8310



JUVSAT

• INSTALAÇÃO DE ANTENAS PARABÓLICAS, DIGITAIS E ALTA DEFINIÇÃO

• INSTALAÇÃO DE VENTILADORES, LUMINÁRIAS, HOME THEATER

• TVS LED, LCD E PLASMA

FONES: (14) 99779-8747
98118-6574

JUVENCO DA SILVA

ROCHA SERRALHERIA - Portões basculantes, portas, vitros, esquadrias metálicas em geral, faça um orçamento. Tratar na R: Paraná, s/n Jardim Cruzeiro ou no telefone (14) 3263-5428/9.9724-0188 com João Sérgio Rocha.

MONTAGEM DE móveis em geral. Atendo a domicílio e faço orçamento sem compromisso. Tratar (14) 99768-1578 com Roque

PROJETO E ARQUITETURA - Obras residenciais e comerciais. Regularização e documentação junto à prefeitura. Janpe Engenharia, rua José do Patrocínio, 847 - (14) 3264-9774.

TRANSPORTE ALUNOS para Anhanguera em Bauru, ainda há vagas! Tratar com Lou- rival (14) 3263-6363/98188-0788 (TIM)/99733-5300 (VIVO)

JR SERVIÇO de Poda de Árvores- Melhora- mento de estética de árvores de pequeno e médio porte. Faça também roçada de terrenos, jardins e aplicação de mata-mato. Obs.: Sou formado em Gestão Ambiental e em poda de árvores. Tratar c/ João Roberto (14) 99790-6080/99777-7520.

SERRALHERIA MARIMBONDO - Fabricamos portões basculantes, portão de correr, portas, grades de proteção e estruturas metálicas. Faça um orçamento (14) 3263-0564

MOTO TÁXI Vando, corridas centro da cidade, entregas e encomendas. Tratar (14) 99737-1318

BORRACHARIA TIÃO - Tratar na R: Palmiro Diegoli, 129, Jardim Primavera ou no telefone (14) 3264-8827.



Amigos Animais

ASSOCIAÇÃO PROTETORA DE LENÇÓIS PAULISTA

Quem deseja um animal de estimação, não necessariamente necessita comprá-lo. A adoção surge como uma ótima opção, trazendo vantagens tanto para o animal quanto para seu novo guardião. Ao adotar um animal, ele tem a chance de ter uma vida digna e feliz. Animais adotados costumam ser gratos e educados, pois já passaram por inúmeras necessidades nas ruas. Também são mais sociáveis, pois convivem com outros animais em abrigos e canis. A adoção de animais abandonados ajuda a combater o comércio de fundo de quintal, diminuindo a exploração econômica de cães e gatos. A adoção de um animal abandonado muda a vida dele para sempre.

“a compaixão para com os animais é das mais nobres virtudes da natureza humana”
Charles Darwin.

SUCATÃO DO DIDI

COMPRA DE PAPELÃO, FERRO VELHO, COBRE E ALUMÍNIO EM GERAL

(14) 3264-9802 / 99675-8650 / 99816-4387

Rua William Orsi, 57 - Jardim Itapuã - Lençóis Paulista

MULTISOM

COMÉRCIO DE APARELHOS ELETRÔNICOS

SOM - TV - VÍDEO

Assistência técnica especializada em telefone celular

3264-4244

Rua XV de Novembro, 242
Lençóis Paulista

FAÇA SERVIÇOS de jardinagem em geral, faça um orçamento s/ compromisso. Tratar com Jair (14) 99625-7279/99848-7324

SERRALHERIA PAULISTA - Fabricação de portões, estruturas e suportes. Tratar na R. Francisco Radichi, 427, Jd Humaitá. Telefone (14) 99805-7346/99889-1342

SERRALHERIA CO-NEGLIAN - Atenção! Super promoção de portões basculantes, portões sociais, grades e muito mais, tudo em chapa de aço de alta qualidade, com a garantia de serviços. Consulte-nos antes de fechar negócio, faça um orçamento sem compromisso, para Lençóis e Macatuba. Você não vai se arrepender! Telefone (14) 3263-1148/9.9758-3585 c/ Danilo

FE BARBOSA Chefe em Gastronomia, comida nacional, almoço e jantar a domicílio. Tratar (14) 99703-0812

PEDICURE DOMICÍLIO c/ hora marcada p/ idosas, agende seu horário. Tratar (14) 99658-6608.

FRETES MUDANÇAS - Ligue (14) 3263-6074/99849-8899/98127-2764 (vivo) com Benedito (Donizete) Rua: João Capoani, nº 220, Núcleo H Luiz Zillo

RL CAÇAMBA - Faz serviços de limpeza com caçamba para entulho (para firmas e particulares). Tratar (14) 99789-2210/99777-2218

MAGNO ELETRICISTA - serviços de instalação e reparos elétricos em geral, atendimento 24h. Tratar (14) 996-800-411 ou lpmagno.mao@hotmail.com.

DANY MODAS - moda feminina e acessórios, R: Geraldo Pereira de Barros, 850. Tratar (14) 3264-9288.

CHECK LAUDO Victorias Veicular, vistoria em autos, motos, ônibus, caminhões, etc. Rua Libero Badaró, 523, Jd. Morumbi, (ao lado da oficina do Milani) Telefone (14) 3263-1795 e 997-115-644.

FERNANDO CABELEIREIRO Sorriso. Horário de atendimento de segunda das 9h às 12h30 e de terça a sexta-feira das 9h às 12h30 e 14h30 às 19h e aos sábados das 9h00 às 12h00 e 13h30 às 19h. Domingos e feriados não abriremos. Na AV: Procópio Ferreira, 510, Cecap ou telefone (14) 99675-2769.

ESTOFADOS SILVA - Fabricação e reformas de sofás e poltronas em geral, cama box e cabeceira. Tratar na AV: Estados Unidos, 213, Jd das Nações ou no telefone (14) 99893-9657.

JS SANTOS Automa- tizadores e Segurança Eletrônica - Instalação de automatizadores de portão, cercas elétricas, interfonos, alarmes, manutenção em todas as marcas. Tratar com Admilson - Técnico Autorizado (14) 99773-1547/98128-1597

EXCURSÕES

CHICO ONÓRIO

Fones: (14) 3268-1017 ou 99798-0150

31 de Dezembro - Termas dos Laranjais (Olimpia)

6 de Janeiro (2017) - Aparecida do Norte

20 de Janeiro (2017) - Aparecida do Norte

10 de Fevereiro (2017) - Aparecida do Norte (pouso)

12 de Janeiro (2017) - Praia de Ubatuba

6 de Março (2017) - Praia de Camború (Santa Catarina)

15 de Julho (2017) - Trindade (Goias)

22 de Julho (2017) - Trindade (Goias)

20 de Outubro (2017) - Porto Seguro (Bahia) viagem aérea

CHAVEIRO TATÁ

- Chaves

- Serviços

- Chaves Codificadas

Qualidade pelo menor preço.

3264-4049

997-917-066

(Em frente a Casas Bahia)

Rua XV de Novembro, 550A Centro - Lençóis Paulista

NATAL JARDINA- GEM - faça manutenção em jardim, limpeza de terrenos, poda de árvores e até aplicação de venenos. Tratar (14) 99840-8705/3263-4159 tudo p/ facilitar o seu jardim!

ACORDEON VENDO troco, conserto, tiro vazamento do fole e tenho correia e fecho de fole. Tratar (14) 99711-8613

CLÍNICA ODONTOLÓGICA - Dra. Flávia Regina de Oliveira e Dra. Gisele Viana A. Rocha Capobianco. Tratar na R: Cel. Virgílio Rocha, 63- Centro- Lençóis Pta./SP. Fone (14) 3264-9607/98816-2575/99715-2116

BLUE ANGEL Tele- mensagens: Cestas, baus, flores naturais e artificiais, pelúcia, mensagem com carro de som, mensagens fonadas. Tratar (14) 3263-0511/9.9152-0675/9.9736-5638 na Av: Brasil, 764.

FAÇO COSTURAS e reformas de roupas em geral. Faça principal- mente jalecos. Tratar (14) 3263-5044 ou na R: Amazonas, 532 V. Cruzeiro

FIOTERAPIA ATENDIMENTO domiciliar e consultório, R: Cap. João Antônio, 12-70, Bauru/SP. Tratar (14) 99665-6449. Email: je_quadrado1500@hotmail.com. Com Jéssica Quadrado- Crefito 56758-LTF

JOÃO PAULO (Maca.) - Cabeleireiro. Tratar na R: José Príncipe Penhafiel, 160, Jd Príncipe. Telefone (14) 99856-9966

GRÁFICA DAMAS- CENO. Tratar na R: Luiz Paccola, 230, Centro. E-mail: graficadamas- ceno2015@gmail.com. Tratar (14) 3264-6610/3264-5894

BEM ESTAR - Clínica de fisioterapia, atendemos todos os convênios. Tratar na R: José do Patrocínio, 493, Centro. Telefone (14) 3264-8420 c/ Dr. Danilo / Dra. Joyce

MARCOS SOM - manutenção geral em som automático, DVD, módulos de potência. Tratar na R: Tiradentes, 62, Centro. Tratar (14) 3263-0074/99876-5367

AND TRANSPORTE Fretes e Mudanças - Cobrimos qualquer oferta. Tratar com Anderson Silva (14) 99664-4648

AND TRANSPORTE Fretes e Mudanças - Cobrimos qualquer oferta. Tratar com Anderson Silva (14) 99664-4648

Milani

AUTO SERVICE

AR CONDICIONADO - ALINHAMENTO BALANCEAMENTO E MECÂNICA EM GERAL.

(14) 3264-3615 (14) 9.9898-3615

RUA LIBERO BADARÓ, 553 - CENTRO LENÇÓIS PAULISTA - SP

PONTO DE TÁXI

RODOVIÁRIA

Cláudio

Fones: (14) 99792-8876

98187-8886

LENÇÓIS AÇO

COMÉRCIO DE FERRO E AÇO

SOB NOVA DIREÇÃO

Tel: (14) 3263-7185

Cel.: (14) 99798-1682

Rua Santo Leonardo Giglioli, 43 - Jd. Caju
E-mail: acclencois@gmail.com

AUTO ELÉTRICA PAÇOCA

Serviços de auto elétrica e venda de baterias

Fone: (14) 3263-0224

Rua Niterói, 72 - Centro
CEP 18.680-700 - Lençóis Paulista - SP

RESTAURANTE e MARMITARIA Vida Saudável

Marmita e marmitex e sucos naturais

Aceitamos: VISA

DISK ENTREGA: (14) 3263-4403 - (14) 99726-7987

Av. Jácomo Augusto Paccola, 401 - Caju II

PET FAMÍLIA

BANHO & TOSA

SEU MELHOR AMIGO MERECE OS NOSSOS CUIDADOS!

RUA ARGENTINA, 244 (14) 99653-9737

JD. EUROPA - MACATUBA (14) 3268-1538

CLAUDINHA CABELEIREIRA - Corte, selante, coloração, escova progressiva, sobrancelha de Henna. Tratar (14) 3268-1001

ANA ALBA - Salão de Cabeleireiro feminino - Faz alisamento, especialista em cabelo afro e muito mais. Tratar (14) 3264-8937/99750-4767 Agende seu horário!

MARCENARIA MORETTI - Irmão Moretti desde 1960 - Especializada em armários embutidos, estantes, copa e cozinha em fôrma, móveis sob encomenda. Endereço: Av Nove de Julho, 633, Centro. Telefones (14) 3264-3238/3264-4143 c/ Hermes ou Claudemir

SÃO JOSÉ Marcenaria - Fabricamos móveis, armários embutidos, cozinhas e etc. Tratar na AV: João Paccola, 1389, Vila Antonieta II.

MOTOTAXI ESTRADAS no Jardim do Caju (14) 3264-3424. Serviços de entregas e passageiros, confiança/ agilidade/ responsabilidade.

ALEXIA BRECHÓ e Presentes. Tratar na AV Cruzeiro do Sul, 549, Jd Cruzeiro. Telefone (14) 98802-7904

BRUDDY ATELIÊ - Confeções armários e presentes - Conser- tos em geral. Tratar na R: XV de Novembro, 753 - Beco Amarelo, Sala 02. Telefone (14) 3264-5098

BRESHOP BOLSA de Mulher - Roupas masculinas e femininas, adulto e infantil, brinquedos e calçados adulto e infantil, enfeites de casa e acessórios. Tratar (14) 3264-8785. Agora em novo endereço na R: Geraldo Pereira de Barros, 803, Centro.

PONINOS BRECHÓ infantil, roupas novas e semi-novas, atendimento com hora marcada. Tratar (14) 99700-4823 Ariane.

Classificados



RESTAURANTE VIAJANTES - Marmitex, marmidas, self-service e prato feito. Tratar na R: Gino Augusto Antônio Bosi, 140, Pq Res. Rondon, Lençóis Pta-SP. Telefone (14) 3263-2412/ 3264-2079/ 99686-1979

PIZZARIA PRÊMIO - venha experimentar nosso rocício de quarta, quinta e sexta-feira. Saborear vários sabores deliciosos e passar horas aconchegantes. Tratar na Av. Brasil, nº 722 ou ligue (14) 3263-0204/ 3263-2620.

MADALENA SALGADOS - aceitamos encomendas de salgados p/ festas, faço pães caseiros e recheados de todos os tipos e rosca doces, temos pronta entrega no Varejão da cidade aos domingos. Tratar (14) 99840-8705/ 3263-4159

RESTAURANTE CANTINA da Família: Marmitex- marmidas- prato feito- porções- bebidas em geral. Tratar na R: Bartolomeu Bueno da Silva, 330, Vila Mamedina. Telefones (14) 3264-5206/ 99648-3625/ 99124-3833 Atendimento das 8h às 22h

NEY FRANGO assado, dentro do Varejão. Temos frango recheado, costela, pernil, linguíça e coxa e sobrecoxa. Tratar (14) 3263-1867/ 99696-7124 Venha se deliciar com nossas delícias!

MARMITARIA PRA TO da Casa - Faça seu pedido, ótimos preços, comida deliciosa! Tratar (14) 99657-3328

MAMIS MARMITARIA - Comidas Caseiras e Sobremesas. Atendimento: a partir das 8h - Pedidos até as 13h30. Tratar na R: Énio Giacomini, 140 Júlio Ferrari - Fone (14) 3263-0320/ 99647-0994.

RESTAURANTE SABOR e Cia - Temos marmidas, marmitex, self service, pratos feitos e bebidas em geral. Tratar na R: Tomé de Souza, 98, Mamedina. Telefone (14) 3264-1542/ 99617-3610

MERCADO ASA - Você encontra costelão, frango assado, variedades de carnes, linguíça caseira e maionese. Tratar na R: Santo Leonardo Giglioli, 32, Cajú. Telefones (14) 99178-7234/ 99645-4912.



VENDE-SE BERÇO cor branco c/ colchão junto, seminovo, em ótimo estado de conservação, R\$ 200,00. Tratar na R: Inglaterra, 316, Jd das Nações. Telefone (14) 99896-0565 com Raquel

RECOLHO SUCATA eletrônica, busco em sua casa ou em sua empresa. Tratar (14) 99164-7623

Residencial Platinum
OBRAS INICIADAS

- Acabamento completo
- 1 e 2 dormitórios
- Elevador
- Condomínio de baixo custo
- Excelente localização (centro da cidade)

Parcelado em até 64 MESES

Aproveite essa oportunidade!
O melhor negócio você faz aqui, na Toledo Imóveis. Quem conhece, confia.

PLATINUM RESIDENCIAL
construção e incorporação
Cia. da Construção
18 anos de Experiência

TOLEDO
imóveis
(14) 3263-0187 / 99709-0187
www.toledoimoveis.com.br

Santangelo Imóveis
CRECI - 46.374

CENTRO (408,00m² de terreno e 123,19m² de construção) c/ 02 dormitórios, sala, cozinha, banheiro social, área de serviço e garagem - R\$ 390.000,00.

JD. MARIA LUIZA II Casa Nova c/ 02 dormitórios, sendo 01 suíte, sala, copa, cozinha, banheiro social, lavanderia e entrada p/ carros - R\$ 230.000,00. **Aceita Financiamento.**

JD. MARIA LUIZA IV c/ 02 dormitórios, sala, cozinha, banheiro social e entrada p/ carros - R\$ 160.000,00.

JD. MARIA LUIZA IV. Em construção na fase de acabamento c/ 03 dormitórios, sendo 01 suíte, banheiro social, lavabo, sala, copa, cozinha, lavanderia e garagem p/ 02 carros - Consulte o valor.

JD. JOÃO PACCOLA Sobrado c/ 4 dormitórios, sendo 04 suítes, 02 salas, cozinha, lavabo, área de serviço, banheiro e garagem p/ 06 carros, sendo 02 cobertas - R\$ 480.000,00.

CENTRO. Casa c/ duas Residência: sendo uma c/ 02 dormitórios, sala, cozinha, banheiro social e garagem e a outra c/ 01 dormitório, cozinha e banheiro - R\$ 220.000,00.

JD. GRAJAU. Casa Nova c/ 02 dormitórios, sendo 01 suíte, sala, copa, cozinha, banheiro social, lavanderia e entrada p/ carros - R\$ 230.000,00. **Aceita Financiamento.**

TERRENO. JD. PLANALTO c/ 200,00m² - R\$ 35.000,00 + PRESTAÇÕES.

TERRENO. JD. UBIRAMA c/ 275,00m², onde consta uma casa p/ demolição - R\$ 125.000,00.

TERRENO. JD. MARIA LUIZA IV c/ 260,00m² - R\$ 53.000,00 + PRESTAÇÕES

Av. Nove de Julho, 944 - Centro Lençóis Paulista - SP
(14) 3263-7094 / 99795-0722
www.santangeloimoveis.com.br

COMPRAS EM SÃO PAULO
TODA QUARTA E SÁBADO

Fones:
(14) 3263-6938
(14) 3264-7919
9 9702-7108
9 9794-7639

Falar com Arlindo ou Eliza

VIAGENS CONTRA TE sua Van para o Thermas, Aeroportos, Portos e outros, van nova, com ar condicionado, DVD e WI-FI. Tratar com Lou- rival (14) 3263-6363/ 98188-0788 (TIM) / 99733-5300 (VIVO)

ZOO SÃO Paulo +mercado 15/01. Tratar c/ Ivani (14) 3263-3761/ 99724-8206 ou com Isabel (14) 99682-9892/ 3264-8436

PARQUE MAEDA 29/01. Tratar c/ Ivani (14) 3263-3761/ 99724-8206 ou com Isabel (14) 99682-9892/ 3264-8436

PRAIA CARAGUA-TATUBA 03 a 05/02 e 27/04 a 01/05. Tratar c/ Ivani (14) 3263-3761/ 99724-8206 ou com Isabel (14) 99682-9892/ 3264-8436

THERMAS LARANJAS 11/12. Tratar c/ Ivani (14) 3263-3761/ 99724-8206 ou com Isabel (14) 99682-9892/ 3264-8436

PRAIA GRANDE 02 a 04/12. Tratar c/ Ivani (14) 3263-3761/ 99724-8206 ou com Isabel (14) 99682-9892/ 3264-8436

COMPRAS EM São Paulo 30/11 e 03/12. Tratar (14) 3264-7919/ 3263-6938/ 99794-7639/ 99702-7108/ 99147-2393/ 99195-0800 com Arlindo ou Eliza



GI BISCUIT - lembrancinhas para todas as ocasiões, topo de bolo e personagens, aceita encomendas. Tratar (14) 3263-5612 e 99619-1155.

KIT FESTA Fácil Barbosa - 1 kit R\$ 382,00 - 600 salgados, 6 kg bolo, 200 doces, grátis 100 doces ou salgado/ ½ kit R\$ 190,00. Tratar (14) 99793-9695/ 3263-6043 c/ Barbosa

JD MARIMBONDO residência Av. Brasil Adriano Cian - Consultor de Imóvel Tel. 99126-5928

PARA EVENTOS em geral (Caricatura ao vivo e sob encomenda). Tratar com Cristiano Paccola (14) 99112-7826.

Tsunami PRODUTOS - casamento, aniversário, 15 anos, bodas, noivados, eventos em geral, som, iluminação, fumaça, telão, chuva de prata e muito mais. Com um Dj super animado, DJ Duduzinho loko, bombando na pista, promoção por tempo limitado: aniversário, á partir de R\$ 200,00, casamento evangélico á partir de R\$ 250,00, casamento c/ balada á partir de R\$ 400,00. Faça seu Orçamento sem compromisso. Tratar (14) 3264-3194/ 99744-2510. Face: Tsunami prod

ATENÇÃO NOIVAS - Para tornar seu casamento mais especial, conheçam o trio "Sonora - vocal feminino" que há mais de 5 anos se dedica para que cada momento de sua cerimônia seja inesquecível, com repertório eclético, que prioriza a harmonia vocal e a suavidade feminina. Contatos: 99124-9296 (Cléo), 99839-0390 (Nanci) e 99112-3352 (Néia). E-mail: sonoraviv@gmail.com.

EMPÓRIO FESTA - Embalagens, decoração e locação. Tratar na R: Geraldo Pereira de Barros, 759, Centro. Telefone (14) 3263-0257/ 99872-4993

MARIA LUIZA IV casa com 03 quartos, sala, cozinha e WC, com casa no fundo, R\$ 140 mil + parcelas. Tratar (14) 99682-8437/ 99751-4078

JD GRAJAU casa nova c/ 2 quartos, sala, copa, cozinha, WC e AS, garagem p/ 2 carros c/ portão basculante, 66m², R\$ 190 mil, aceito terreno e casa de menor valor / e financiamento. Tratar (14) 9.9692-9693

JOÃO PACCOLA Residência Nova: 168 m² R\$ 420.000 03 Quartos sendo 1 suíte, Cozinha com armários embutido, Sala de Estar com lareira, Jantar e TV, Jardim de Inverno, Banheiro social, Área Gourmet com churrasqueira, Lavanderia garagem 2 carros excelente acabamento. Adriano Cian - Consultor de Imóvel Tel. 99126-5928

VILA MARIMBONDO - 2 dormitórios, sala, cozinha, e WC, desocupada, R\$ 150 mil somente a vista. Tratar (14) 99791-4100

VILA MARIMBONDO - 2 dormitórios, sala, cozinha, banheiro social e garagem e a outra c/ 01 dormitório, cozinha e banheiro - R\$ 220.000,00 - Santangelo Imóveis (CRECI - 46374), Fone 3263-7094 / 99795-0722 ou www.santangeloimoveis.com.br

CENTRO CASA c/ duas Residência: sendo uma c/ 02 dormitórios, sala, cozinha, banheiro social e garagem p/ 02 carros. R\$ 280.000,00 - Santangelo Imóveis (CRECI - 46374), Fone 3263-7094 / 99795-0722 ou www.santangeloimoveis.com.br

SÃO JOÃO edícula com 4 cômodos toda murada, portão basculante, ótimo local, R\$ 110 mil. Tratar (14) 99667-8310

VILA MARIMBONDO 2 dormitórios sala, copa cozinha, área de serviço e garagem, terreno com 260m², R\$ 170 mil. Tratar (14) 99791-3666 / 99791-4100

CECAP RESIDÊNCIA 159 m² R\$ 180.000 03 Quartos sendo 1 suíte, Cozinha com armários embutido, Sala de Estar, Jantar, Banheiro social, Área coberta nos fundos com Lavanderia Garagem 1 carro, excelente acabamento. Aceita Financiamento Adriano Cian - Consultor de Imóvel Tel. 99126-5928

EDIFÍCIO BETHA - vendo apartamento. Tratar (14) 99772-7716 com Cláudio.

JD ITAPUÁ - com 3 dormitórios sendo 1 suíte, sala de vizita, sala de TV, copa cozinha garagem para 2 carros e área de serviço. R\$ 260 mil. Tratar (14) 99791-3666 / 99791-4100

CECAP CASA com 2 dormitórios, sala, cozinha, WC, despensa, garagem coberta p/ 2 carros, R\$ 130 mil, não aceita financiamento. Tratar (14) 99791-3666/ 99791-4100

JD AMÉRICA 2 dormitórios, sala, cozinha, WC, área de serviço, laje, piso, garagem, desocupada, R\$ 160 mil. Tratar (14) 99791-3666 / 99791-4100

MARIA LUIZA IV casa com 03 quartos, sala, cozinha e WC, com casa no fundo, R\$ 140 mil + parcelas. Tratar (14) 99682-8437/ 99751-4078

JD GRAJAU casa nova c/ 2 quartos, sala, copa, cozinha, WC e AS, garagem p/ 2 carros c/ portão basculante, 66m², R\$ 190 mil, aceito terreno e casa de menor valor / e financiamento. Tratar (14) 9.9692-9693

JOÃO PACCOLA Residência Nova: 168 m² R\$ 420.000 03 Quartos sendo 1 suíte, Cozinha com armários embutido, Sala de Estar com lareira, Jantar e TV, Jardim de Inverno, Banheiro social, Área Gourmet com churrasqueira, Lavanderia garagem 2 carros excelente acabamento. Adriano Cian - Consultor de Imóvel Tel. 99126-5928

VILA MARIMBONDO - 2 dormitórios, sala, cozinha, e WC, desocupada, R\$ 150 mil somente a vista. Tratar (14) 99791-4100

VILA MARIMBONDO - 2 dormitórios, sala, cozinha, banheiro social e garagem e a outra c/ 01 dormitório, cozinha e banheiro - R\$ 220.000,00 - Santangelo Imóveis (CRECI - 46374), Fone 3263-7094 / 99795-0722 ou www.santangeloimoveis.com.br

CENTRO O2 dormitórios, sala, copa, cozinha, banheiro social, área de serviço e garagem - R\$ 390.000,00 - Santangelo Imóveis (CRECI - 46374), Fone 3263-7094 / 99795-0722 ou www.santangeloimoveis.com.br

SÃO JOÃO edícula com 4 cômodos toda murada, portão basculante, ótimo local, R\$ 110 mil. Tratar (14) 99667-8310

MARIA CRISTINA vindo casa na R. Tomé de Souza, 78. Tratar (14) 99886-9121 com Pedro

CENTRO O3 dormitórios, sala de tv, sala de jantar, cozinha, banheiro social e garagem. Fundos c/ 01 dormitório, sala, cozinha, banheiro e área de serviço - R\$ 470.000,00 - Santangelo Imóveis (CRECI - 46374), Fone 3263-7094 / 99795-0722 ou www.santangeloimoveis.com.br

MARIA LUIZA II Casa Nova, c/ 02 dormitórios, sendo 01 suíte, sala, copa, cozinha, banheiro social, lavanderia e entrada p/ 02 carros. - R\$ 225.000,00 - Aceita Financiamento - Santangelo Imóveis (CRECI - 46374), Fone 3263-7094 / 99795-0722 ou www.santangeloimoveis.com.br

JD. PRÍNCIPE 03 dormitórios, sendo 01 suíte, sala, copa, cozinha, banheiro social, lavanderia e garagem p/ 02 carros - R\$ 280.000,00 - Santangelo Imóveis (CRECI - 46374), Fone 3263-7094 / 99795-0722 ou www.santangeloimoveis.com.br

JD. GRAJAU Casa Nova, c/ 02 dormitórios, sendo 01 suíte, sala, copa, cozinha, banheiro social, lavanderia e entrada p/ 02 carros. - R\$ 225.000,00 - Aceita Financiamento - Santangelo Imóveis (CRECI - 46374), Fone 3263-7094 / 99795-0722 ou www.santangeloimoveis.com.br

JD. ITAPUÁ 03 dormitórios, sendo 01 suíte, banheiro social, sala de visitas, sala de tv, copa, cozinha, lavanderia e garagem p/ 02 carros. R\$ 280.000,00 - Santangelo Imóveis (CRECI - 46374), Fone 3263-7094 / 99795-0722 ou www.santangeloimoveis.com.br

MARIA LUIZA IV 03 dormitórios, sendo 01 suíte, sala, copa, cozinha planejada, banheiro social e garagem p/ 02 carros. R\$ 380.000,00 - Santangelo Imóveis (CRECI - 46374), Fone 3263-7094 / 99795-0722 ou www.santangeloimoveis.com.br

MARIA LUIZA IV Área de Lazer c/ 02 dormitórios, 03 banheiros, cozinha c/ churrasqueira, despensa, piscina e entrada p/carros - R\$ 270.000,00 - Santangelo Imóveis (CRECI - 46374), Fone 3263-7094 / 99795-0722 ou www.santangeloimoveis.com.br

NÚCLEO CASA com 03 quartos, sala, cozinha, WC, lavanderia, garagem (não coberta), alicerce p/ a construção de uma edícula no fundo, R\$ 160 mil. Tratar (14) 99845-0867/ 99156-4332 com Vera Lúcia

CENTRO O2 dormitórios, sala, copa, cozinha, banheiro social, área de serviço, despensa, churrasqueira e garagem. R\$ 275.000,00 - Santangelo Imóveis (CRECI - 46374), Fone 3263-7094 / 99795-0722 ou www.santangeloimoveis.com.br

JD. CRUZEIRO - 04 dormitórios, sendo 03 suítes, sala, copa, cozinha, banheiro social, área de serviço, garagem, área de lazer c/ 01 suíte e churrasqueira. R\$ 400.000,00 - Santangelo Imóveis (CRECI - 46374), Fone 3263-7094 / 99795-0722 ou www.santangeloimoveis.com.br

SOBRADO C/ mais 2 casas no fundo na AV José Antonio Lorenzetti, 682, ótimo local, R\$ 400 mil. Tratar (14) 99667-8310

MARIA LUIZA IV 03 dormitórios, sendo 01 suíte, sala, copa, cozinha, banheiro social, lavanderia, banheiro e garagem p/ 02 carros - R\$ 320.000,00 - Santangelo Imóveis (CRECI - 46374), Fone 3263-7094 / 99795-0722 ou www.santangeloimoveis.com.br

CENTRO O3 dormitórios, sendo 01 suíte, sala 02 ambientes, sala 02 ambientes, cozinha c/ armário embutido, banheiro social, área de serviço, garagem, área de lazer c/ churrasqueira e despensa. - R\$ 340.000,00 - Santangelo Imóveis (CRECI - 46374), Fone 3263-7094 / 99795-0722 ou www.santangeloimoveis.com.br

JD NAÇÕES 01 dormitório, sala, cozinha, banheiro social, área de serviço, despensa e garagem. - R\$ 110.000,00 - Santangelo Imóveis (CRECI - 46374), Fone 3263-7094 / 99795-0722 ou www.santangeloimoveis.com.br

MARIA LUIZA IV Área de Lazer c/ 02 dormitórios, 03 banheiros, cozinha c/ churrasqueira, despensa, piscina e entrada p/carros - R\$ 270.000,00 - Santangelo Imóveis (CRECI - 46374), Fone 3263-7094 / 99795-0722 ou www.santangeloimoveis.com.br

NÚCLEO CASA com 03 quartos, sala, cozinha, WC, lavanderia, garagem (não coberta), alicerce p/ a construção de uma edícula no fundo, R\$ 160 mil. Tratar (14) 99845-0867/ 99156-4332 com Vera Lúcia

V/S IMOBILIÁRIA
CRECI: 61.644-F

LOCAÇÃO

Rua João Guedes Sobrinho, nº 112, Bairro Macatuba 7, Macatuba, 2 quartos, sala, cozinha, copa, banheiro e garagem. R\$ 650,00. VS Imobiliária (Creci: 61644) Fone: 14-3268-1521.

Rua João Regaçoni, nº 294, fundos 2, Jd. Bocayuva, Macatuba, 2 quartos, sala, cozinha, banheiro e garagem - R\$ 500,00. VS Imobiliária (Creci: 61644) Fone: 14-3268-1521.

Rua José Antonio Fantini, nº 604, Centro Macatuba, 3 quartos, sala, copa, cozinha, banheiro, lavanderia e garagem - R\$ 900,00/VS Imobiliária (creci: 61644) Fone: 14-3268-1521.

Rua Uruguai, nº 814, Bairro Santa Rita, Macatuba, 2 quartos, sala, cozinha, banheiro e garagem - R\$ 600,00 VS Imobiliária (creci: 61644) Fone: 14-3268-1521.

Avenida Cel. Virgílio Rocha, nº 2404, Centro, Macatuba, 3 quartos, sala, copa, cozinha, banheiro, lavanderia e garagem - R\$ 900,00/VS Imobiliária (creci: 61644) Fone: 14-3268-1521.

VENDA

Terreno no Loteamento Santa Clara, lote nº 6, quadra D, esquina, com 290,62 m² - R\$ 85.000,00

(14) 3268-1521
Rua Profª. Teófila P. de Camargo, 7-17 Centro - Macatuba - CEP: 17290-000
vsimobiliaria@hotmail.com

Rocha Serralheria

Portas - Portões Basculantes - Vitrôs e Esquadrias Metálicas em Geral

(14) 3263-5428

Rua Paraná, s/n - Jd. Alvorada Lençóis Paulista - SP

21 IMOBILIÁRIA
Avaliação - Administração - Venda - Locação/CRECI:100725

Rua 13 de Maio, 430 Centro - Lençóis Pta.
3263-0021
9 9728-1313
9 8170-8097

LOCAÇÃO

SALA COMERCIAL Centro - 1 sala comercial, 1 banheiro, excelente lcalização. **Cód 02548**

SALA COMERCIAL Núcleo - sala ampla c/ divisórias, 1 banh, estac. em frente. **Cód 02105**

SALA COMERCIAL Ubirama - 1 sala c/ 200m², 1 banh, 1 coz c/ depos, portas de blindex, porta sanfonada d aço. **Cód 02544**

SALA COMERCIAL Centro - 1 sala, 1 depósito, 1 banh, porta em blindex. **Cód 02549**

SALA COMERCIAL Centro - 1 sala em L, 1 coz, 1 lavand, 1 banh, gar na lateral p/ 1 carro. **Cód 02395**

SALA COMERCIAL Centro - 1 salão amplo, 1 banh, vitrines de vidro, porta d correr de ferro. **Cód 02369**

SALÃO COMERCIAL Centro - salão c/ 210m², 1 coz, 3 banh, excelente localização. **Cód 02367**

PRÉDIO COMERCIAL Pq Elizabeth - piso inferior; 1 recepção, 1 sala d/ espera, 1 sala ampla, 1 banh adap, 1 banh comum, 1 lavabo. **Cód 02333**

RESIDENCIAL / COMERCIAL Centro - fundos; 1 dispen, 1 dorm, 1 sala, frente; 3 dorm, 3 salas, 1 salão ou gar. **Cód 02370**

SALA COMERCIAL Centro - 1 sala, 1 banh, porta em blindex, paredes drywall que podem ser removidas. **Cód 02582**

SALA COMERCIAL Centro - Piso superior; recepção, depos, varias salas c/ divis, 2 banh, coz, sacada ampla p/ propaganda. **Cód 02150**

SALA COMERCIAL Centro - 1 sala 180m² c/ acesso p/ deficiente, 1coz, 2 banh. **Cód 02366**

www.imobiliaria21lp.com.br

O ECO
RECICLADO DA LUBRILUO TESTE

UM SENHOR JORNAL

ANUNCIE
3269-3311

Classificados

MARCENARIA
CRATIVA
INTERIORES

Ligue:
14 3263.3386
14 98115.7688

• Armários embutidos
• Cozinhas planejadas
• Escritórios e lojas
• Móveis em geral

QUALIDADE GARANTIDA
100% SUSTENTABILIDADE



SÃO JOÃO - Salão Festa 147,44 m2 terreno 253 m2 Balcão, Cozinha com churrasqueira, Garagem 3 carros, Banheiros. Infraestrutura completa ideal para aluguel Adriano Cian - Consultor de Imóvel Tel. 99126 5928

CHÁCARA ENGENHO c/ salão p/ casamentos, bodas, aniversários, formaturas, confraternizações em geral. Tratar (14) 98175-0133/98175-0076

CHÁCARA PROX Lençóis Pta 2 dormitórios, 1 sala, cozinha, área de serviço, salão, churrasqueira, piscina, quadra esportes. Ligue 99772-7315

PRAIA GRANDE apto. Tratar (14) 98175-0076/3264-3644

EDÍCULA CONFRATERNIZAÇÕES. Lugar amplo com cobertura, quarto, banheiro interno, sala, copa com churrasqueira, quadra, piscina, banheiro externo masculino, mesa de bilhar e acessórios (Freezer, TV). Tratar: (14) 9.9768-0518.

GUARUJÁ TEMPORADA Praia Pitangueira Centro, Ap para 8 pessoas e kitnet para 4 pessoas, (14) 99772-7315

ÁGUAS DE Santa Bárbara (para temporada) Centro - casa com piscina, churrasqueira, garagem para 4 carros, até 12 pessoas. (14) 99772-7315

CHÁCARA PEDREIRA (para finais de semana) casa com piscina, churrasqueira, quadra, até 12 pessoas. (14) 99772-7315

Stillus
Malharia

- Uniformes Profissionais
- Uniformes Escolares
- Camisetas Promocionais

Fone: (14) 3263-6023 ou 99693-6023
Rua: Bahia, 745 - Jd. Alvorada - Lençóis Paulista

Loteamento
ANTÔNIO LORENZETTI FILHO
LOTES
COMERCIAIS A PARTIR DE 450m²
RESIDENCIAIS A PARTIR DE 200m²

PLANOS EM ATÉ 150X
R\$ 833,67

REALIZAÇÃO:
CACHOEIRINHA SÃO JOÃO EMPREENDIMENTOS IMOBILIÁRIOS SPE LTDA.

e-mail: consult@lpnet.com.br
Tel.: 3263-1118
Rua xv de novembro, 753 - sala 04

CONSULT IMOVEIS
Empreendimentos Imobiliários

CENTRO MACATUBA Rua Jacob Daré nº 640, casa 4, 2 quartos, sala, cozinha e banheiro. R\$ 500,00. VS Imobiliária (Creci: 61644) Fone: 14-3268-1521.

JD. AMÉRICA Rua Manoel Alves Nunes nº 204, 2 quartos, sala, cozinha, banheiro, e lavanderia. R\$ 570,00. VS Imobiliária (Creci: 61644) Fone: 14-3268-1521.

JD. CAPRI Avenida Coronel Virgílio Rocha nº 827, sala comercial com banheiro R\$ 650,00. VS Imobiliária (Creci: 61644) Fone: 14-3268-1521.

JD. PLANALTO Avenida Alves Nunes nº 1155 Macatuba, Salão comercial com 2 banheiros R\$ 2.200,00. VS Imobiliária (Creci: 61644) Fone: 14-3268-1521.

JD. PANORAMA Rua Wilson Daré Sobrinho nº 160, Macatuba, 1 quarto, sala, cozinha e banheiro. R\$ 700,00. Creci: 61644) Fone: 14-3268-1521.

JD. PLANALTO Rua Edvaldo Fantini nº 340, Macatuba, 1 quarto, sala, cozinha, e banheiro. R\$ 500,00. VS Imobiliária (Creci: 61644) Fone: 14-3268-1521.

JD. EUROPA Rua Inglaterra nº 155, Macatuba, 2 quartos, sala, cozinha, e banheiro. R\$ 750,00. VS Imobiliária (Creci: 61644) Fone: 14-3268-1521.

BELA VISTA Rua 7 de Setembro nº 201, Macatuba, 2 quartos, sala, cozinha, banheiro. R\$ 500,00. VS Imobiliária (Creci: 61644) Fone: 14-3268-1521.

ILHA COMPRIDA SP - Alugo apart. para acomodação até 12 pessoas, frente para o mar, condomínio fechado. Tratar com Edna (14) 99632 3811, ou 3263 6486.

VILA MAMEDINA Aluga-se apartamento com 1 quarto, cozinha, banheiro e garagem. Tratar (14) 99171-6635

ALUGA-SE CASA estância Costa Azul em Avaré p/ final de ano, feriado, fins de semana. Tratar (14) 99712-8759

MARIA LUIZA IV com 03 quartos (1 suíte) sala, copa, cozinha, banheiro, lavanderia, garagem p/ vários carros (coberta) cerca elétrica. Tratar (14) 99605-5195

CENTRO SALA comercial 1 sala ampla, 1 banheiro, excelente para escritório. Cód 02146 site WWW.imobiliaria21lp.com.br Tel. 3263-0021, Cel. 99728-1313 também pelo whats Zap

CENTRO SALA comercial 1 sala, 2 banheiros, excelente localização. Cód 2315 site WWW.imobiliaria21lp.com.br Tel. 3263-0021, Cel. 99728-1313 também pelo whats Zap

CENTRO SALA comercial 1 sala ampla, 2 banheiros, excelente para escritório. Cód 02182 site WWW.imobiliaria21lp.com.br Tel. 3263-0021, Cel. 99728-1313 também pelo whats Zap

CENTRO SALA comercial 1 sala ampla, 2 banheiros, excelente localização. Cód 02566 site WWW.imobiliaria21lp.com.br Tel. 3263-0021, Cel. 99728-1313 também pelo whats Zap

CENTRO SALA comercial piso superior, 1 sala ampla com sacada para propaganda, com ar condicionado, 1 banheiro, excelente para escritório. Cód 02270 site WWW.imobiliaria21lp.com.br Tel. 3263-0021, Cel. 99728-1313 também pelo whats Zap

CENTRO SALA comercial 1 sala com divisórias, 2 banheiros, excelente para escritório. Cód 02565 site WWW.imobiliaria21lp.com.br Tel. 3263-0021, Cel. 99728-1313 também pelo whats Zap

CENTRO SALA comercial 1 sala ampla, 1 banheiro, excelente localização. Cód 02420 site WWW.imobiliaria21lp.com.br Tel. 3263-0021, Cel. 99728-1313 também pelo whats Zap

VILA ANTONIETA sala comercial 1 sala comercial, 1 banheiro, excelente localização. Cód 02364 site WWW.imobiliaria21lp.com.br Tel. 3263-0021, Cel. 99728-1313 também pelo whats Zap

CENTRO SALA comercial sala toda dividida, com recepção, 2 salas, 1 banheiro, excelente localização. Cód 02562 site WWW.imobiliaria21lp.com.br Tel. 3263-0021, Cel. 99728-1313 também pelo whats Zap

VILA CAPOANI sala comercial 1 sala ampla, 1 banheiro, excelente localização. Cód 02421 site WWW.imobiliaria21lp.com.br Tel. 3263-0021, Cel. 99728-1313 também pelo whats Zap

ALUGA-SE EDÍCULA com 03 cômodos no fundo e aluga-se também casa da frente do mesmo quintal. Tratar (14) 99806-7878

ALUGO AP Edifício Caiabi no 1º andar com ampla área externa. Tratar (14) 99795-0863

ALUGO AP Edifício Caiabi no 1º andar com ampla área externa. Tratar (14) 99795-0863

VILA CAPOANI sala comercial 1 sala, 1 banheiro, excelente localização. Cód 0169 site WWW.imobiliaria21lp.com.br Tel. 3263-0021, Cel. 99728-1313 também pelo whats Zap

VILA CRUZEIRO sala comercial 1 sala 70m², 1 banheiro, reformada. Cód 02223 site WWW.imobiliaria21lp.com.br Tel. 3263-0021, Cel. 99728-1313 também pelo whats Zap

NÚCLEO SALA comercial 1 sala ampla, 1 banheiro, excelente localização. Cód 02309 site WWW.imobiliaria21lp.com.br Tel. 3263-0021, Cel. 99728-1313 também pelo whats Zap

JD NAÇÕES prédio comercial 1 sala 28,50m² com ventilador, 1 cozinha 14m², 2 banheiros. Cód 02364 site WWW.imobiliaria21lp.com.br Tel. 3263-0021, Cel. 99728-1313 também pelo whats Zap

MONTE AZUL casa com 02 quartos grandes R\$ 700,00 exige-se caução. Tratar (14) 99816-6963/98154-1999

ALUGA-SE EDÍCULA com 03 cômodos no fundo e aluga-se também casa da frente do mesmo quintal. Tratar (14) 99806-7878

ALUGA-SE CHÁCARA com barraca e com piscina para fins de semana, Bairro Tia Emília. Tratar com Edécio (14) 3263-5034/99754-4603

ALUGO AP Edifício Caiabi no 1º andar com ampla área externa. Tratar (14) 99795-0863

ALUGO AP Edifício Caiabi no 1º andar com ampla área externa. Tratar (14) 99795-0863

VILA CAPOANI sala comercial 1 sala, 1 banheiro, excelente localização. Cód 0169 site WWW.imobiliaria21lp.com.br Tel. 3263-0021, Cel. 99728-1313 também pelo whats Zap

VIRGÍLIO ROCHA - Chácara com 3000m² sem benfeitoria. Tratar (14) 99687-1144

BEIRA TIETÊ - terreno com 295 m² próximo a desemboca do rio Lençóis, escriturado, com água e energia. Contato (14) 99701-3194

SÃO JUDAS Tadeu - chácara com casa, pomar formado, R\$ 280 mil, com 2.400m². Tratar (14) 99791-3666/99791-4100

CHÁCARAS DE 1, 2, 3, 4, 5 mil m², dentro do perímetro urbano, água de qualidade, o menor preço da cidade!. Tratar (14) 99752-3588/99752-5834

SÃO JUDAS Tadeu - chácara medindo 20.000m². Tratar (14) 99772-7716

REGIONAL ANDRADE Assessoria Rural LTDA. Vai comprar seu imóvel rural? Consulte um Gestor Ambiental, assessoria em regularização e avaliação de conformidade. Tratar (14) 99683-6437, www.regionaltodaraca.blogspot.com

SÃO JUDAS Tadeu Chácara c/ área de terreno 2.381,00m². - R\$ 170.000,00 - Santangelo Imóveis (Creci - 46374), Fone 3263-7094 / 99795-0722 ou www.santangelomoveis.com.br.

TERRENOS VENDA

JD PLANATO terreno esquina 290 m² (Pronto p/ Construir) Quitado R\$ 109.500 ou R\$ 50.000 + 94 parcelas R\$ 965,00 Adriano Cian - Consultor de Imóvel Tel. 99126-5928

PQ ANTÁRTICA terreno todo murado 343m². Adriano Cian - Consultor de Imóvel tel. (14) 99126-5928

PQ ANTÁRTICA terreno todo murado 410m² Adriano Cian - Consultor de Imóvel tel. (14) 99126-5928

JD ITAMARATY terreno 515 m² R\$ 175.000 (pronto p/ construir) Adriano Cian - Consultor de Imóvel tel. (14) 99126-5928

JD ITAMARATY terreno 508 m² R\$ 195.000 (pronto p/ construir) Adriano Cian - Consultor de Imóvel tel. (14) 99126-5928

JD ITAMARATY terreno 02 juntos total 734 m² R\$ 340.000 Adriano Cian - Consultor de Imóvel tel. (14) 99126-5928

JD ITAMARATY terreno com calçada, 360m², R\$ 170 mil. Tratar (14) 99791-4100

PQ ANTÁRTICA terreno todo murado 410m² Adriano Cian - Consultor de Imóvel tel. (14) 99126-5928

CENTRO 968M² terreno todo murado Rua 7 de setembro Adriano Cian Consultor de Imóvel tel. (14) 99126-5928

STA TEREZINHA terreno (06 juntos total 1677 m² sendo 2 esquina, vendo junto ou separado, ideal para posto de combustível. Av. Jácomo Augusto Paccola. Adriano Cian - Consultor de Imóvel tel. (14) 99126-5928

JD ITAMARATY terreno murado 412,38 m² R\$ 175.000 (pronto p/ construir) Adriano Cian - Consultor de Imóvel tel. (14) 99126-5928

JD ITAMARATY terreno 515 m² R\$ 175.000 (pronto p/ construir) Adriano Cian - Consultor de Imóvel tel. (14) 99126-5928

JD ITAMARATY terreno 508 m² R\$ 195.000 (pronto p/ construir) Adriano Cian - Consultor de Imóvel tel. (14) 99126-5928

JD ITAMARATY terreno 02 juntos total 734 m² R\$ 340.000 Adriano Cian - Consultor de Imóvel tel. (14) 99126-5928

PQ. RONDON - Terreno 403m², na R: Alexandre Raimundo Paccola, lado de cima da rua. Tratar na R: Cel Joaquim A. Martins, nº 204 ou fone (14) 3263-2067.

JD GRAJÁU - Vendo terreno c/ 250m², R\$ 75 mil quitado, não aceito financiamento. Tratar (14) 9.9791-4100/9.9791-3666

MARIA LUIZA IV - 2 lotes juntos na R: João Ramponi, com 225m² cada um, R\$ 40 mil + 80 parcelas de R\$ 473,54. Tratar (14) 99692-9693

JD VILLAGE - vendo terreno c/ 253m² em frente à praça, R\$ 150 mil. Tratar (14) 99692-9693.

VENDO TERRENO na R: Dr Antônio Tedesco, 899 ao lado da Prefeitura (centro). Tratar (14) 99612-6186

JD VILLAGE - vendo terreno c/ 253m² em frente à praça, R\$ 150 mil. Tratar (14) 99692-9693.

VENDO TERRENO na R: Dr Antônio Tedesco, 899 ao lado da Prefeitura (centro). Tratar (14) 99612-6186

JD VILLAGE - vendo terreno c/ 253m² em frente à praça, R\$ 150 mil. Tratar (14) 99692-9693.

WWW.SANHEIRO.COM.BR

Transportes Escolar Sanheiro
Esperança de Oliveira, Dr. Paulo Zillo
Lina Bosi Canova, Eliza Pereira de Barros
Virgílio Capoani

Sr. Estudante
Não deixe para última hora,
Reserve já sua vaga!

transportes e turismo
SANHEIRO
(14) 3263-3539 • 997-124-255
R.Piedade, 1049 - Centro - Lençóis Pta.

MARIA LUIZA IV - com 240m² R\$ 40 mil + prestações. Tratar (14) 9.9791-4100/9.9791-3666

OPORTUNIDADES LOTES/TERRENOS:

nas cidades de Macatuba/SP - Jaú/SP - São Manuel/SP - Botucatu/SP. Imóvel investimento seguro: investir em imóveis, você tem segurança e garantia de valorização. Informações: Américo Oliveira - creci/SP 140642 (14) 9.9793-7010 vivo whats (14) 9.9189-6803 claro (16) 9.8164-3494 tim (14) 3264-7174 / email: americooliveira@creci.org

MARIA LUIZA IV - terreno com 220 m² R\$ 45 mil + prestações de R\$ 550,00. Tratar (14) 99791-3666 / 99791-4100

JD SANTANA - terreno com 300m² 50% murado, R\$ 120 mil, próximo ao Jd Europa. Tratar (14) 99791-3666 / 99791-4100

JD GRAJÁU - terreno de esquina na parte alta, c/ 250m², R\$ 90 mil + 22 parcelas de R\$ 456,00. Tratar (14) 99791-4100

JD UBRAMA terreno com 275m² parte alta do bairro R\$ 150 mil, semi murado. Tratar (14) 99791-4100

JD ITAMARATY terreno com calçada, 360m², R\$ 170 mil. Tratar (14) 99791-4100

JD ITAPUÁ - todo murado com 213m², R\$ 100 mil. Tratar (14) 99791-3666 / 99791-4100

MARIA LUIZA IV - terreno c/ 240 m², todo murado. Tratar (14) 99643-3989

JD VILLAGE - vendo terreno c/ 253m² em frente à praça, R\$ 150 mil. Tratar (14) 99692-9693.

VENDO TERRENO na R: Dr Antônio Tedesco, 899 ao lado da Prefeitura (centro). Tratar (14) 99612-6186

JD EUROPA - vendo terreno parte alta, ótima localização. Tratar (14) 98137-7021

JD EUROPA - terreno (particular). Tratar (14) 99146-4460

MONTE AZUL meio terreno medindo 10x14 R\$ 50 mil e aceito carro ou caminhonete no negócio. Tratar (14) 3263-2765/99882-5275

JD EUROPA - vendo terreno parte alta, ótima localização. Tratar (14) 98137-7021

MONTE AZUL meio terreno medindo 10x14 R\$ 50 mil e aceito carro ou caminhonete no negócio. Tratar (14) 3263-2765/99882-5275

QUE TAL UM CAFEZINHO?
PASSE EM NOSSA CONVENIÊNCIA!

BR AUTO POSTO AVENIDA

Combustível com qualidade e o melhor atendimento!

PETROBRAS **GRID** **BR** **PETROBRAS**

Fone: (14) 3263-3234
Av. Padre Salústio Rodrigues Machado, 1-212

MARCENARIA **MORETTI**
Irmãos Moretti - Desde 1960

Especializada em armários embutidos, estantes, copa e cozinha em fórmica, portas, batentes, janelas em madeira maciça, móveis sob encomenda.

E-mail: marcenaria.moretti@hotmail.com
Site: www.marcenariamoretti.com.br
Av. 9 de julho, 633 - Centro - Fone: (14) 3263-0300

Prefeitura Municipal de Lençóis Paulista

CN-SIFPM MUNICIPIO DE LENÇÓIS PAULISTA CONAM
Relatório Resumido da Execução Orçamentária
Demonstrativo da Receita Corrente Líquida
Orçamentos Fiscal e Da Seguridade Social

RREO - ANEXO 3 (LRF, Art.53, inciso I) Período de Referência: NOVEMBRO/2015 A OUTUBRO/2016 R\$ 1,00

ESPECIFICACAO	EVOLUCAO DA RECEITA REALIZADA NOS ULTIMOS 12 MESES						
	NOV/15	DEZ/15	JAN/16	FEV/16	MAR/16	ABR/16	MAI/16
RECEITAS CORRENTES (I)							
Receita Tributaria							
IPTU	89.277,27	116.136,60	9.180,14	0,00	170.705,03	2.229.400,36	955.552,21
ISS	820.175,51	787.604,93	806.329,74	694.815,33	719.810,05	929.062,55	823.898,58
ITBI	198.461,47	244.772,40	112.520,92	154.326,86	348.193,96	224.070,11	141.919,09
IRRF	111.288,93	660.240,99	581.075,82	108.636,77	554.909,08	366.217,93	368.028,09
Outras Receitas Tributarias	82.640,47	78.478,11	16.481,40	13.274,84	88.324,59	962.381,28	356.140,44
Receita de Contribuicoes	759.645,98	864.762,65	1.213.526,04	740.126,99	768.368,33	936.214,25	838.375,56
Receita Patrimonial	1.872.495,63	3.353.130,25	4.398.680,58	2.770.083,89	2.343.736,32	3.186.731,57	2.443.414,93
Receita de Servicos	1.241.845,31	1.417.545,75	792.346,64	1.229.477,33	1.181.875,84	1.230.685,86	1.343.206,29
Transferencias Correntes							
Cota-Parte do FPM	2.148.328,60	2.470.331,36	2.347.003,88	2.938.109,55	1.784.662,41	2.121.580,31	2.821.189,73
Cota-Parte do ICMS	3.128.738,59	4.957.445,05	4.113.440,70	3.027.388,71	5.099.173,13	3.744.755,58	4.622.305,07
Cota-Parte do IPVA	258.024,40	490.114,96	4.333.383,87	1.754.250,22	1.476.468,08	293.085,43	308.206,48
Cota-Parte do ITR	48.440,37	29.337,79	21.669,96	9.158,09	10.337,76	3.442,64	3.024,44
Transferencias da LC 87/1996	18.375,91	18.375,91	19.950,91	19.950,91	19.950,91	19.950,91	19.950,91
Transferencias da LC 61/1989	30.351,29	29.349,47	34.320,68	28.306,19	27.080,56	25.682,27	31.975,02
Transferencias do FUNDEB	1.948.745,72	3.044.741,75	3.540.321,65	2.316.157,86	3.384.658,76	2.301.181,67	2.824.106,83
Outras Transferencias Correntes	1.713.936,50	2.708.449,81	2.031.592,70	1.784.068,94	1.804.271,12	1.607.060,30	1.987.807,96
Outras Receitas Correntes	477.822,27	909.058,39	1.184.286,65	746.338,44	545.123,58	476.963,36	455.037,76
DEDUCOES (II)							
Contribuicao para o Plano de Previdencia do Servidor	602.827,55	709.677,39	1.059.318,96	586.217,44	599.198,90	625.895,41	630.252,55
Compensacao Financeira entre Regimes de Previdencia	0,00	0,00	473.715,08	49.561,67	49.561,67	49.561,67	49.561,67
Deducacao de Receita para Formacao do FUNDEB	1.126.451,79	1.598.990,86	2.173.953,99	1.555.432,66	1.683.534,54	1.241.699,38	1.561.330,28
RECEITA CORRENTE LIQUIDA (III) = (I - II)	13.219.314,88	19.871.207,92	21.849.124,25	16.143.259,15	17.995.354,40	18.741.309,92	18.102.994,89

ESPECIFICACAO	EVOLUCAO DA RECEITA REALIZADA NOS ULTIMOS 12 MESES					TOTAL (ULTIMOS 12 MESES)	PREVISAO ATUALIZADA 2016
	JUN/16	JUL/16	AGO/16	SET/16	OUT/16		
RECEITAS CORRENTES (I)							
Receita Tributaria							
IPTU	898.139,68	100.865,73	92.886,98	89.369,69	128.332,88	4.879.846,57	5.466.766,10
ISS	852.351,31	847.789,29	841.677,62	813.466,02	861.584,81	9.798.565,74	9.859.952,00
ITBI	460.966,42	217.019,65	190.225,43	118.657,23	201.940,03	2.613.073,57	2.419.839,70
IRRF	380.473,21	359.227,20	363.181,47	370.906,88	381.646,77	4.605.833,14	4.449.303,32
Outras Receitas Tributarias	327.719,99	55.827,18	60.217,00	55.639,10	88.942,95	2.186.067,35	2.361.949,17
Receita de Contribuicoes	845.660,20	799.640,48	796.595,76	801.200,86	807.620,00	10.171.737,10	10.522.396,72
Receita Patrimonial	2.591.894,87	2.825.013,12	3.087.941,57	3.223.573,87	2.125.839,69	34.222.536,29	29.782.033,50
Receita de Servicos	1.368.301,34	1.216.327,58	1.353.132,65	1.338.231,45	1.306.909,14	15.019.885,18	17.217.841,28
Transferencias Correntes							
Cota-Parte do FPM	2.330.759,76	1.689.828,16	2.095.621,16	1.704.158,68	2.068.669,70	26.520.243,30	27.630.266,93
Cota-Parte do ICMS	3.499.056,60	3.995.900,03	4.549.470,69	3.543.859,66	3.928.340,97	48.209.874,78	49.649.619,76
Cota-Parte do IPVA	359.044,54	287.060,08	367.182,35	296.019,34	272.051,04	10.494.890,79	11.073.007,94
Cota-Parte do ITR	2.099,86	85.432,37	211,60	28.955,47	960.863,88	1.202.974,23	1.183.490,26
Transferencias da LC 87/1996	19.950,91	19.950,91	19.950,91	19.950,91	19.950,91	236.260,92	234.607,30
Transferencias da LC 61/1989	19.190,90	23.979,52	20.656,03	32.482,00	28.845,66	332.219,59	367.348,33
Transferencias do FUNDEB	2.169.111,48	2.352.726,63	2.566.260,83	2.132.090,04	2.369.564,58	30.949.667,80	30.872.847,03
Outras Transferencias Correntes	1.985.703,72	2.569.410,12	1.958.430,77	1.723.848,45	1.970.463,96	23.845.044,35	22.726.142,84
Outras Receitas Correntes	396.343,12	410.168,79	858.660,96	449.591,33	547.949,34	7.457.343,99	7.089.544,25
DEDUCOES (II)							
Contribuicao para o Plano de Previdencia do Servidor	635.185,80	628.936,24	628.295,53	633.737,71	632.622,45	7.972.165,93	7.951.447,79
Compensacao Financeira entre Regimes de Previdencia	49.561,67	49.561,67	434.350,16	53.795,46	53.419,13	1.312.649,85	1.395.983,25
Deducacao de Receita para Formacao do FUNDEB	1.246.020,47	1.220.430,19	1.410.618,52	1.116.144,97	1.455.744,39	17.390.352,04	18.860.400,00
RECEITA CORRENTE LIQUIDA (III) = (I - II)	16.575.999,97	15.957.238,74	16.749.039,57	14.938.322,84	15.927.730,34	206.070.896,87	204.699.125,39

Fonte: CN-SIFPM - Sistema Integrado de Financas Publicas Municipais, Unidade responsavel- CONTABILIDADE
Data da emissao 21/NOV/2016 e hora de emissao 15:14
Os dados da entidade CAMARA MUNICIPAL foram extraidos do sistema FIORILLI S/C LTDA. - SOFTWARE
Os dados da entidade SERVICO AUTONOMO DE AGUA E ESGOTOS - SAAE foram extraidos do sistema CECAM
Nota: Apos a Reforma Previdenciaria, consignada na Emenda Constitucional No. 40, de 29 de maio de 2003, as receitas e despesas da previdencia foram separadas das demais receitas e despesas da seguridade social (assistencia social e saude).
Dessa forma, quando na LRF, editada anteriormente a EC 40, sao citadas a previdencia e assistencia social, deve-se entender apenas previdencia, a luz das normas constitucionais.

IZABEL CRISTINA C. LORENZETTI
PREFEITA MUNICIPAL
CPF-601.401.438-15

JULIO ANTONIO GONCALVES
DIRETOR DE FINANÇAS
CPF-120.036.368-03

ADRIANO CARLOS PACCOLA
COORDENADOR DE CONTABILIDADE
CRC-TC 1SP220.456/O-4

WAGNER JOSE RIBEIRO
RESPONSÁVEL PELO CONTROLE INTERNO
CPF-334.322.488-06

Publicado no jornal O Eco, no dia 26 de novembro de 2016. Na página D1. Valor da publicação R\$ 456,65.

Prefeitura Municipal de Macatuba

CN-SIFPM MUNICIPIO DE MACATUBA CONAM
RELATORIO RESUMIDO DA EXECUCAO ORÇAMENTARIA
DEMONSTRATIVO DA EXECUCAO DAS DESPESAS POR FUNCAO E SUBFUNCAO
ORÇAMENTOS FISCAL E DA SEGURIDADE SOCIAL

RREO - ANEXO 2 (LRF, Art. 52, inciso II, alinea "c") Período de Referência: JANEIRO a OUTUBRO 2016 / BIMESTRE: SETEMBRO-OUTUBRO Em Reais

FUNCAO/SUBFUNCAO	DOTACAO INICIAL	DOTACAO ATUALIZADA	DESPESAS EMPENHADAS			SALDO (c)=(a-b)	DESPESAS LIQUIDADAS			SALDO (e)=(a-d)	INSCRITAS EM RESTOS A PAGAR NAO PROCESSADOS (f)
			No Bimestre	Ate o Bimestre (b)	% (d/total b)		No Bimestre	Ate o Bimestre (d)	% (d/total d)		
DESPESAS (EXCETO INTRA-ORÇAMENTARIAS) (I)	58.035.100,00	61.376.242,59	5.385.977,61	49.996.449,14	93,84	11.379.793,45	7.038.779,02	44.534.420,97	93,37	16.841.821,62	0,00
LEGISLATIVA											
acao legislativa	1.011.000,00	958.400,00	29.240,20	924.552,27	1,73	33.847,73	155.980,42	797.803,37	1,67	160.596,63	0,00
administracao geral	606.300,00	658.900,00	7.169,77	643.610,88	1,20	15.289,12	107.102,24	519.401,27	1,08	139.498,73	0,00
ADMINISTRACAO											
administracao geral	4.452.790,00	4.642.524,61	540.571,39	4.193.567,71	7,87	448.956,90	753.959,90	3.789.376,27	7,94	853.148,34	0,00
administracao financeira	994.000,00	913.500,00	120.669,08	751.568,15	1,41	161.931,85	130.669,08	732.868,15	1,53	180.631,85	0,00
ASSISTENCIA SOCIAL											
administracao geral	1.102.100,00	1.159.775,84	138.972,73	910.313,93	1,70	249.461,91	151.131,97	853.649,81	1,78	306.126,03	0,00
assistencia ao idoso	121.000,00	95.600,00	0,00	95.000,00	0,17	600,00	0,00	95.000,00	0,19	600,00	0,00
assistencia ao portador de deficiencia	291.000,00	266.531,20	0,00	264.765,60	0,49	1.765,60	0,00	256.874,31	0,53	9.656,89	0,00
assistencia a crianca e ao adolescente	314.800,00	399.723,87	5.129,28	362.964,14	0,68	36.759,73	27.774,92	319.073,29	0,66	80.650,58	0,00
assistencia comunitaria	708.700,00	771.793,16	19.515,40	569.479,24	1,06	202.313,92	57.126,78	485.612,31	1,01	286.180,85	0,00
PREVIDENCIA SOCIAL											
administracao geral	450.000,00	450.000,00	14.096,76	323.105,07	0,60	126.894,93	50.934,19	276.814,07	0,58	173.185,93	0,00
previdencia do regime estatutario	6.487.000,00	6.487.000,00	1.292.143,35	6.264.546,85	11,75	222.453,15	1.010.326,03	4.830.094,14	10,12	1.656.905,86	0,00
SAUDE											
administracao geral	1.069.000,00	1.065.448,18	140.413,96	1.046.695,81	1,96	18.752,37	195.788,94	936.726,83	1,96	128.721,35	0,00
atencao basica	3.184.500,00	3.685.945,34	271.521,86	3.109.057,89	5,83	576.887,45	257.348,33	2.981.319,73	6,25	704.625,61	0,00
assistencia hospitalar e ambulatorial	5.634.000,00	5.844.839,24	317.054,12	5.287.844,58	9,92	556.984,66	514.800,57	5.075.105,62	10,64	769.733,62	0,00
suporte profilatico e terapeutico	594.000,00	634.926,00	81.287,08	503.423,57	0,94	131.502,43	95.550,12	476.246,58	0,99	158.679,42	0,00
vigilancia sanitaria	86.000,00	86.000,00	11.595,99	63.264,83	0,11	22.735,17	11.075,99	62.744,83	0,13	23.255,17	0,00
vigilancia epidemiologica	217.500,00	323.062,00	48.757,88	244.612,91	0,45	78.449,09	50.134,76	242.676,03	0,50	80.385,97	0,00
EDUCACAO											
administracao geral	1.272.000,00	1.195.000,00	109.045,11	1.095.667,07	2,05	99.332,93	147.490,89	1.036.148,61	2,17	158.851,39	0,00
alimentacao e nutricao	499.500,00	499.500,00	69.295,56	410.577,34	0,77	88.922,66	78.478,50	402.592,04	0,84	96.907,96	0,00
ensino fundamental	8.961.660,00	9.070.522,51	1.001.534,20	8.216.498,21	15,42	854.024,30	1.314.887,09	7.548.142,59	15,82	1.522.	

Prefeitura Municipal de Macatuba

CONTINUAÇÃO DA PÁGINA DI

COMERCIO E SERVICOS												
administracao geral	266.000,00	261.000,00	10.172,72	166.432,76	0,31	94.567,24	10.172,72	166.432,76	0,34	94.567,24	0,00	
turismo	1.000,00	0,00	0,00	0,00	0,00	0,00	0,00	0,00	0,00	0,00	0,00	
DESPORTO E LAZER												
desporto comunitario	563.000,00	568.385,00	32.462,22	510.189,39	0,95	58.195,61	30.008,27	449.433,24	0,94	118.951,76	0,00	
ENCARGOS ESPECIAIS												
servico da divida interna	152.000,00	522.961,00	-554,57	522.879,75	0,98	81,25	82.864,92	485.091,89	1,01	37.869,11	0,00	
RESERVA DE CONTINGENCIA												
reserva do rpps	0,00	0,00	0,00	0,00	0,00	0,00	0,00	0,00	0,00	0,00	0,00	
RESERVA DO RPPS												
reserva do rpps	5.483.000,00	5.483.000,00	0,00	0,00	0,00	5.483.000,00	0,00	0,00	0,00	5.483.000,00	0,00	
reserva de contingencia	90.000,00	90.000,00	0,00	0,00	0,00	90.000,00	0,00	0,00	0,00	90.000,00	0,00	
DESPESAS (INTRA-ORCAMENTARIAS) (II)	4.154.900,00	4.154.900,00	514.777,64	3.280.970,38	6,15	873.929,62	542.596,89	3.158.444,35	6,62	996.455,65	0,00	
TOTAL (III)=(I + II)	62.190.000,00	65.531.142,59	5.900.755,25	53.277.419,52		12.253.723,07	7.581.375,91	47.692.865,32		17.838.277,27	0,00	
DESPESAS (INTRA-ORCAMENTARIAS)												
LEGISLATIVA												
administracao geral	47.000,00	47.000,00	7.557,06	35.026,97	0,06	11.973,03	7.557,06	35.026,97	0,07	11.973,03	0,00	
ADMINISTRACAO												
administracao geral	897.500,00	897.500,00	33.395,62	836.954,57	1,57	60.545,43	46.543,58	736.014,45	1,54	161.485,55	0,00	
administracao financeira	128.000,00	128.000,00	20.026,72	101.942,85	0,19	26.057,15	20.026,72	101.942,85	0,21	26.057,15	0,00	
ASSISTENCIA SOCIAL												
administracao geral	147.500,00	147.500,00	23.904,12	105.398,20	0,19	42.101,80	23.904,12	105.398,20	0,22	42.101,80	0,00	
SAUDE												
administracao geral	202.000,00	202.000,00	29.827,98	156.444,83	0,29	45.555,17	29.827,98	156.444,83	0,32	45.555,17	0,00	
atencao basica	121.000,00	121.000,00	21.754,46	99.536,80	0,18	21.463,20	21.754,46	99.536,80	0,20	21.463,20	0,00	
assistencia hospitalar e ambulatorial	331.000,00	331.000,00	51.930,87	237.199,75	0,44	93.800,25	51.930,87	237.199,75	0,49	93.800,25	0,00	
suporte profilatico e terapeutico	29.000,00	29.000,00	0,00	0,00	0,00	29.000,00	0,00	0,00	0,00	29.000,00	0,00	
vigilancia sanitaria	12.000,00	12.000,00	2.004,05	11.979,45	0,02	20,55	2.004,05	11.979,45	0,02	20,55	0,00	
vigilancia epidemiologica	41.000,00	41.000,00	5.366,62	28.184,75	0,05	12.815,25	5.366,62	28.184,75	0,05	12.815,25	0,00	
EDUCACAO												
administracao geral	112.000,00	112.000,00	15.605,72	85.809,29	0,16	26.190,71	15.605,72	85.809,29	0,17	26.190,71	0,00	
alimentacao e nutricao	94.000,00	94.000,00	14.672,72	71.851,30	0,13	22.148,70	14.672,72	71.851,30	0,15	22.148,70	0,00	
ensino fundamental	1.199.900,00	1.199.900,00	173.623,70	932.028,16	1,74	267.871,84	188.294,99	910.442,25	1,90	289.457,75	0,00	
ensino profissional	10.000,00	10.000,00	1.417,90	6.989,91	0,01	3.010,09	1.417,90	6.989,91	0,01	3.010,09	0,00	
educacao infantil	302.000,00	302.000,00	42.166,63	221.698,93	0,41	80.301,07	42.166,63	221.698,93	0,46	80.301,07	0,00	
CULTURA												
difusao cultural	12.000,00	12.000,00	1.811,26	8.650,95	0,01	3.349,05	1.811,26	8.650,95	0,01	3.349,05	0,00	
URBANISMO												
infra-estrutura urbana	257.000,00	257.000,00	37.900,81	189.717,50	0,35	67.282,50	37.900,81	189.717,50	0,39	67.282,50	0,00	
servicos urbanos	146.000,00	146.000,00	23.868,18	114.406,44	0,21	31.593,56	23.868,18	114.406,44	0,23	31.593,56	0,00	
transportes coletivos urbanos	27.000,00	27.000,00	4.257,30	18.654,13	0,03	8.345,87	4.257,30	18.654,13	0,03	8.345,87	0,00	
GESTAO AMBIENTAL												
preservacao e conservacao ambiental	11.000,00	11.000,00	1.562,48	7.600,83	0,01	3.399,17	1.562,48	7.600,83	0,01	3.399,17	0,00	
AGRICULTURA												
abastecimento	10.000,00	10.000,00	795,26	3.814,43	0,00	6.185,57	795,26	3.814,43	0,00	6.185,57	0,00	
DESPORTO E LAZER												
desporto comunitario	18.000,00	18.000,00	1.328,18	7.080,34	0,01	10.919,66	1.328,18	7.080,34	0,01	10.919,66	0,00	
TOTAL DAS INTRA-ORCAMENTARIAS	4.154.900,00	4.154.900,00	514.777,64	3.280.970,38		873.929,62	542.596,89	3.158.444,35		996.455,65	0,00	

FONTE:CN-SIFPM - Sistema Integrado de Financas Publicas Municipais, Unidade responsavel- CONTABILIDADE
Data da emissao 23/NOV/2016 e hora de emissao 08:39

Prefeitura Municipal de Macatuba

MUNICIPIO DE MACATUBA										CONAM
RELATORIO RESUMIDO DA EXECUCAO ORCAMENTARIA										
BALANCO ORCAMENTARIO										
ORCAMENTOS FISCAL E DA SEGURIDADE SOCIAL										
Periodo de Referencia: JANEIRO a OUTUBRO 2016 / BIMESTRE: SETEMBRO-OUTUBRO										
RREO - ANEXO 1 (LRF, Art. 52, inciso I, alneas "a" e "b" do inciso II e paragrafo I)										Em Reais
CN-SIFPM										
RECEITAS		PREVISAO INICIAL	PREVISAO ATUALIZADA (a)	No Bimestre (b)	% (b/a)	Ate o Bimestre (c)	% (c/a)	SALDO (a-c)		
RECEITAS (EXCETO INTRA-ORCAMENTARIAS) (I)		58.085.100,00	60.297.691,37	8.786.203,62	14,57	51.249.505,68	84,99	9.048.185,69		
RECEITAS CORRENTES										
receita tributaria										
impostos		3.005.000,00	3.005.000,00	431.796,81	14,36	2.646.448,36	88,06	358.551,64		
taxas		647.000,00	662.185,62	30.831,14	4,65	653.017,33	98,61	9.168,29		
contribuicao de melhoria		1.000,00	0,00	0,00	0,00	0,00	0,00	1.000,00		
receita de contribuicoes										
contribuicoes sociais		1.753.600,00	1.753.600,00	267.487,81	15,25	1.409.160,03	80,35	344.439,97		
contrib.p/o custeio do serv.de iluminacao publica		900.000,00	900.000,00	238.269,51	26,47	704.209,53	78,24	195.790,47		
receita patrimonial										
receitas imobiliarias		1.000,00	2.500,00	0,00	0,00	800,00	32,00	1.700,00		
receitas de valores mobiliarios		6.648.600,00	6.738.054,97	1.269.053,01	18,83	8.840.127,08	131,19	-2.102.072,11		
receita de servicos										
receita de servicos		4.761.000,00	4.779.480,00	846.634,21	17,71	4.148.901,73	86,80	630.578,27		
transferencias correntes										
transferencias intergovernamentais		39.150.560,00	39.837.554,94	5.505.863,62	13,82	30.939.888,18	77,66	8.897.666,76		
transferencias de instituicoes privadas		1.000,00	1.000,00	0,00	0,00	0,00	0,00	1.000,00		
transferencias de pessoas		13.000,00	13.000,00	2.831,32	21,77	6.087,30	46,82	6.912,70		
transferencias de convenios		285.500,00	325.168,82	19.658,10	6,04	216.753,10	66,65	108.415,72		
cutras receitas correntes										
multas e juros de mora		233.000,00	237.372,64	26.584,73	11,19	163.267,43	68,78	74.105,21		
indenizacoes e restituicoes		318.500,00	318.500,00	798,93	0,24	40.741,59	12,37	288.546,41		
receita da divida ativa		220.000,00	220.000,00	19.384,58	8,79	120.878,86	54,87	99.421,14		
receitas correntes diversas		108.340,00	108.840,00	5.597,85	5,14	47.670,74	43,79	61.169,26		
RECEITAS DE CAPITAL										
alienacao de bens										
alienacao de bens moveis		25.000,00	110.569,33	0,00	0,00	110.558,00	99,98	11,33		
alienacao de bens imoveis		12.000,00	112.423,00	1.792,00	1,59	112.595,15	100,15	-172,15		
transferencias de capital										
transferencias de convenios		1.000,00	1.160.354,05	119.620,00	10,30	1.088.401,27	93,79	71.952,78		
RECEITAS (INTRA-ORCAMENTARIAS) (II)		4.154.900,00	4.154.900,00	614.075,86	14,77	3.197.141,91	76,94	957.758,09		
SUBTOTAL DAS RECEITAS (III)=(I+II)		62.240.000,00	64.452.591,37	9.400.279,48	14,58	54.446.647,59	84,47	10.005.943,78		
OPERACOES DE CREDITO/ REFINANCIAMENTO (IV)		0,00	0,00	0,00	0,00	0,00	0,00	0,00		
Operacoes de Credito Internas										
Mobiliaria		0,00	0,00	0,00	0,00	0,00	0,00	0,00		
Contratual		0,00	0,00	0,00	0,00	0,00	0,00	0,00		
Operacoes de Credito Externas										
Mobiliaria		0,00	0,00	0,00	0,00	0,00	0,00	0,00		
Contratual		0,00	0,00	0,00	0,00	0,00	0,00	0,00		
SUBTOTAL COM REFINANCIAMENTO (V) = (III + IV)		62.240.000,00	64.452.591,37	9.400.279,48	14,58	54.446.647,59	84,47	10.005.943,78		
DEFICIT (VI)								0,00		
TOTAL (VII) = (V + VI)		62.240.000,00	64.452.591,37	9.400.279,48	14,58	54.446.647,59	84,47	10.005.943,78		
SALDOS DE EXERCICIOS ANTERIORES(utilizados para cred.adicionais)										
superavit financeiro			1.004.328,16					1.004.328,16		
reabertura de creditos adicionais			1.004.328,16					1.004.328,16		
			0,00					0,00		



Prefeitura Municipal de Areiópolis

RATIFICAÇÃO

PROCESSO LICITATÓRIO N.º 768 / 2.016

MODALIDADE DE LICITAÇÃO: DISPENSA POR JUSTIFICATIVA N.º 002/2016

OBJETO: Contratação de empresa para prestação de serviços médicos para dar assistência a esta municipalidade sendo: 24 horas de plantão médico, de segunda-feira a domingo.

CONTRATADA: SERVIÇOS E ASSISTÊNCIA MEDICA BIDIM LELIS LTDA - EPP

VALOR: R\$ 270.000,00 (duzentos e setenta mil reais);

JUSTIFICATIVA: Dispensa de acordo com artigo 24, inciso IV;

Areiópolis, 01 de Junho de 2016.

AMARILDO GARCIA FERNANDES
PREFEITO MUNICIPAL



Prefeitura Municipal de Lençóis Paulista

PREFEITURA MUNICIPAL DE LENÇÓIS PAULISTA REVOGAÇÃO DE LICITAÇÃO Pregão nº 167/2016 – Processo nº 236/2016

A Prefeitura Municipal de Lençóis Paulista torna público que, foi Revogado o edital da licitação acima mencionada, cujo objeto é o registro de preços para aquisição de carnes. Informações: Praça das Palmeiras nº 55, Lençóis Paulista, Fone: 14-3269.7022/3269.7088, Fax 14-3263.0040. Lençóis Paulista, 25 de novembro de 2016. JOSÉ DENILSON NOGUEIRA – Diretor de Suprimentos.

PREFEITURA MUNICIPAL DE LENÇÓIS PAULISTA SUSPENSÃO DE LICITAÇÃO Pregão nº 170/2016 – Processo nº 242/2016

A Prefeitura Municipal de Lençóis Paulista torna público que, foi SUSPENSO o edital da licitação acima mencionada, cujo objeto é a contratação de empresa especializada para fornecimento de licença de uso de ferramentas informatizadas (softwares) para a Prefeitura Municipal de Lençóis Paulista, bem como para o IPREM – Instituto de Previdência Municipal de Lençóis Paulista, e, ao CMPF – Centro de Formação Profissional “Prefeito Ideval Paccola”. Informações: Praça das Palmeiras nº 55, Lençóis Paulista, Fone: 14-3269.7022/3269.7088, Fax 14-3263.0040. Lençóis Paulista, 25 de novembro de 2016. JOSÉ DENILSON NOGUEIRA – Diretor de Suprimentos.

PREFEITURA MUNICIPAL DE LENÇÓIS PAULISTA Aviso de Licitação – Pregão nº 175/2016 – Processo nº 249/2016

Objeto: Aquisição de barco inflável e motor de popa para o Corpo de Bombeiros. Tipo: Menor preço – Recebimento das propostas e sessão de lances: 07 de dezembro de 2016 às 10:00 horas – O edital encontra-se disponível no site www.lencoispaulista.sp.gov.br – Informações: Praça das Palmeiras nº 55, Lençóis Paulista, Fone: 14-3269.7022/3269.7088, Fax 14-3263.0040. Lençóis Paulista, 25 de novembro de 2016. JOSÉ DENILSON NOGUEIRA – Diretor de Suprimentos.

Prefeitura Municipal de Macatuba

MUNICIPIO DE MACATUBA		Relatorio Resumido da Execução Orcamentaria		CONAM			
Demonstrativo das Receitas e Despesas com Manutenção e Desenvolvimento do Ensino - MDE		Orçamentos Fiscal e da Seguridade Social					
RREO - ANEXO 8 (LDB, art.72)		Periodo de Referencia: JANEIRO a OUTUBRO 2016 / BIMESTRE: SETEMBRO-OUTUBRO		R\$ 1,00			
RECEITAS DO ENSINO							
RECEITA RESULTANTE DE IMPOSTOS (caput do art.212 da Constituicao)	Previsao Inicial	Previsao Atualizada (a)	Receitas Realizadas		(c)=(b/a)X100		
			Ate o Bimestre (b)	%			
1 - RECEITAS DE IMPOSTOS	3.163.000,00	3.163.000,00	2.745.621,96		86,80		
1.1- Receita Resultante do Imp.s/ Propr.Predial e Ter.Urbana-IPTU	396.000,00	396.000,00	319.329,17		80,63		
1.1.1- Imposto sobre a Propriedade Predial e Territorial Urbana - IPTU	300.000,00	300.000,00	248.471,48		82,82		
1.1.2- Multas, Juros de Mora e Outros Encargos do IPTU	3.000,00	3.000,00	2.330,08		77,66		
1.1.3- Dívida Ativa do IPTU	50.000,00	50.000,00	31.269,53		62,53		
1.1.4- Multas, Juros de Mora, Atualizacao Monetaria e Outros Encargos da Dívida Ativa do IPTU	43.000,00	43.000,00	37.258,08		86,64		
1.1.5- (-) Deducões da Receita do IPTU							
1.2- Receita Resultante do Imp. s/ Transmissao Inter Vivos - ITBI	236.000,00	236.000,00	185.356,91		78,54		
1.2.1- Imposto sobre a Transmissão Inter Vivos - ITBI	236.000,00	236.000,00	185.356,91		78,54		
1.2.2- Multas, Juros de Mora e Outros Encargos do ITBI							
1.2.3- Dívida Ativa do ITBI							
1.2.4- Multas, Juros de Mora, Atualizacao Monetaria e Outros Encargos da Dívida Ativa do ITBI							
1.2.5- (-) Deducões da Receita do ITBI							
1.3- Receita Resultante do Imp. s/ Servicos Qualquer Natureza-ISS	1.669.000,00	1.669.000,00	1.376.629,14		82,48		
1.3.1- Imposto sobre Servicos de Qualquer Natureza - ISS	1.610.000,00	1.610.000,00	1.348.313,23		83,74		
1.3.2- Multas, Juros de Mora e Outros Encargos do ISS	4.000,00	4.000,00	3.691,86		92,29		
1.3.3- Dívida Ativa do ISS	30.000,00	30.000,00	13.343,20		44,47		
1.3.4- Multas, Juros de Mora, Atualizacao Monetaria e Outros Encargos da Dívida Ativa do ISS	25.000,00	25.000,00	11.280,85		45,12		
1.3.5- (-) Deducões da Receita do ISS							
1.4- Receita Resultante do Imposto de Renda Retido na Fonte- IRRF	862.000,00	862.000,00	864.306,74		100,26		
1.4.1- Imposto de Renda Retido na Fonte - IRRF	862.000,00	862.000,00	864.306,74		100,26		
1.4.2- Multas, Juros de Mora e Outros Encargos do IRRF							
1.4.3- Dívida Ativa do IRRF							
1.4.4- Multas, Juros de Mora, Atualizacao Monetaria e Outros Encargos da Dívida Ativa do IRRF							
1.4.5- (-) Deducões da Receita do IRRF							
1.5- Receita Res. do Imp. Territorial Rural-ITR(CF,art.153,p.4.,inc.III)							
1.5.1- Imposto de Renda Retido na Fonte - ITR							
1.5.2- Multas, Juros de Mora e Outros Encargos do ITR							
1.5.3- Dívida Ativa do ITR							
1.5.4- Multas, Juros de Mora, Atualizacao Monetaria e Outros Encargos da Dívida Ativa do ITR							
1.5.5- (-) Deducões da Receita do ITR							
2 - RECEITAS DE TRANSFERENCIAS CONSTITUCIONAIS E LEGAIS	33.544.000,00	33.773.546,67	25.642.806,92		75,92		
2.1- Cota-Parte FPM	15.650.000,00	15.847.346,64	11.398.129,16		71,92		
2.1.1- Parcela referente a CF, art.159,I,alinea b	14.950.000,00	14.950.000,00	10.950.791,70		73,24		
2.1.2- Parcela referente a CF, art.159,I,alinea d	450.000,00	450.000,00					
2.1.3- Parcela referente a CF, art.159,I,alinea e	250.000,00	447.346,64	447.337,46		99,99		
2.2- Cota-Parte ICMS	15.300.000,00	15.300.000,00	11.952.438,72		78,12		
2.3- ICMS-Desoneracao - L.C. No.87/1996	70.000,00	70.000,00	59.392,00		84,84		
2.4- Cota-Parte IPI-Exportacao	134.000,00	134.000,00	81.988,98		61,18		
2.5- Cota-Parte ITR	190.000,00	222.200,03	235.223,84		105,86		
2.6- Cota-Parte IPVA	2.200.000,00	2.200.000,00	1.915.634,22		87,07		
2.7- Cota-Parte IOF-Ouro							
3 - TOTAL DA RECEITA IMPOSTOS (1+2)	36.707.000,00	36.936.546,67	28.388.428,88		76,85		
4 - RECEITA DA APLIC.FINANC.DE OUTROS RECURSOS DE IMPOSTOS VINC.AO ENSINO	4.000,00	4.286,64	4.675,91		109,08		
5 - RECEITA DE TRANSFERENCIAS DO FNDE	1.608.360,00	1.645.427,60	1.274.092,11		77,43		
5.1- Transferencias do Salario-Educacao	1.250.000,00	1.250.000,00	917.970,61		73,43		
5.2- Transferencias Diretas - PDDE							
5.3- Transferencias Diretas - PNAE	318.860,00	320.060,00	280.964,00		87,78		
5.4- Transferencias Diretas - PNATE	13.500,00	13.500,00	9.717,75		71,98		
5.5- Outras Transferencias do FNDE	1.000,00	32.905,00	43.153,88		127,27		
5.6- Aplicacao Financeira dos Recursos do FNDE	25.000,00	27.962,60	22.285,87		79,69		
6 - RECEITA DE TRANSFERENCIAS DE CONVENIOS	223.500,00	421.935,57	256.008,29		60,67		
6.1- Transferencias de Convenios	216.500,00	412.766,63	247.254,61		59,90		
6.2- Aplicacao Financeira dos Recursos de Convenios	7.000,00	9.168,94	8.753,68		95,47		
7 - RECEITA DE OPERACOES DE CREDITO							
8 - OUTRAS RECEITAS PARA FINANCIAMENTO DO ENSINO							
9 - TOTAL DAS RECEITAS ADICIONAIS PARA FINANCIAMENTO DO ENSINO(4+5+6+7+8)	1.835.860,00	2.071.649,81	1.534.776,31		74,08		
FUNDEB							
RECEITAS DO FUNDEB	Previsao Inicial	Previsao Atualizada (a)	Receitas Realizadas		(c)=(b/a)X100		
			Ate o Bimestre (b)	%			
10- RECEITAS DESTINADAS AO FUNDEB	6.568.800,00	6.568.800,00	5.039.093,53		76,71		
10.1- Cota-Parte FPM Destinada ao FUNDEB (20% de 2.1.1)	2.990.000,00	2.990.000,00	2.190.158,06		73,24		
10.2- Cota-Parte ICMS Destinada ao FUNDEB (20% de 2.2)	3.060.000,00	3.060.000,00	2.390.487,56		78,12		
10.3- ICMS-Desoneracao Destinada ao FUNDEB (20% de 2.3)	14.000,00	14.000,00	11.878,40		84,84		
10.4- Cota-Parte IPI-Exportacao Destinada ao FUNDEB (20% de 2.4)	26.800,00	26.800,00	16.397,80		61,18		
10.5- Cota-Parte ITR ou ITR Arrec.Destinados ao FUNDEB(20% de 1.5 +2.5)	38.000,00	38.000,00	47.044,72		123,80		
10.6- Cota-Parte IPVA Destinada ao FUNDEB (20% de 2.6)	440.000,00	440.000,00	383.126,99		87,07		
11- RECEITAS RECEBIDAS DO FUNDEB	7.600.000,00	7.600.000,00	6.056.964,47		79,69		
11.1- Transferencias de Recursos do FUNDEB	7.550.000,00	7.550.000,00	6.025.801,28		79,81		
11.2- Complementacao da Uniao ao FUNDEB							
11.3- Receita de Aplicacao Financeira dos Recursos do FUNDEB	50.000,00	50.000,00	31.163,19		62,32		
12- RESULTADO LIQUIDO DAS TRANSFERENCIAS DO FUNDEB (11.1-10)	981.200,00	981.200,00	986.707,75		100,56		
ACRESCIMO RESULTANTE DAS TRANSFERENCIAS DO FUNDEB							
DESPESAS DO FUNDEB	Dotacao Inicial	Dotacao Atualizada	Despesas Empenhadas		Despesas Liquidadas		INSCRITAS EM RESTOS A PAGAR NAO PROCESSADOS (I)
			Ate o Bimestre (e)	% (f)=(e/d)x100	Ate o Bimestre (g)	% (h)=(g/d)x100	
13- PAGAMENTO DOS PROFISSIONAIS DO MAGISTERIO	*	*	6.205.430,75		5.992.136,64		*
13.1- Com Educacao Infantil	*	*	1.173.321,47		1.173.321,47		*
13.2- Com Ensino Fundamental	*	*	5.032.109,28		4.818.815,17		*
14- OUTRAS DESPESAS	*	*	417.846,46		295.150,90		*
14.1- Com Educacao Infantil	*	*					*
14.2- Com Ensino Fundamental	*	*	417.846,46		295.150,90		*
15- TOTAL DAS DESPESAS DO FUNDEB (13+14)	*	*	6.623.277,21		6.287.287,54		*
DEDUCOES PARA FINS DE LIMITE DO FUNDEB							
16- RESTOS A PAGAR INSCRITOS NO EXERCICIO SEM DISPONIBILIDADE FINANCEIRA DE RECURSOS DO FUNDEB							
16.1- FUNDEB 60%							0,00
16.2- FUNDEB 40%							0,00
17- DESPESAS CUSTEADAS COM O SUPERAVIT FINANCEIRO, DO EXERCICIO ANTERIOR, DO FUNDEB							
17.1- FUNDEB 60%							0,00
17.2- FUNDEB 40%							0,00
18- TOTAL DAS DEDUCOES CONSIDERADAS PARA FINS DE LIMITE DO FUNDEB (16 + 17)							0,00
INDICADORES DO FUNDEB							
19- TOTAL DAS DESPESAS DO FUNDEB PARA FINS DE LIMITE (15 - 18)							
19.1- Minimo de 60% do FUNDEB na Remuneracao do Magisterio (13 - (16.1 + 17.1)) / (11) X 100%							6.287.287,54
19.2- Maximo de 40% em Despesa com MDE, que nao Remuneracao do Magisterio (14 - (16.2 + 17.2)) / (11) X 100%							98,93 %
19.3- Maximo de 5% nao Aplicado no Exercicio (100 - (19.1 + 19.2)) %							4,87 %
19.3- Maximo de 5% nao Aplicado no Exercicio (100 - (19.1 + 19.2)) %							-3,80 %
CONTROLE DA UTILIZACAO DE RECURSOS NO EXERCICIO SUBSEQUENTE							
20- RECURSOS RECEBIDOS DO FUNDEB EM 2015 QUE NAO FORAM UTILIZADOS							
21- DESPESAS CUSTEADAS COM O SALDO DO ITEM 20 ATE O 1o. TRIMESTRE DE 2016							
MANUTENCAO E DESENVOLVIMENTO DO ENSINO - DESPESAS CUSTEADAS COM A RECEITA RESULTANTE DE IMPOSTOS E RECURSOS DO FUNDEB							
RECEITAS COM ACOES TYPICAS DE MDE	Previsao Inicial	Previsao Atualizada (a)	Receitas Realizadas		(c)=(b/a)X100		
			Ate o Bimestre (b)	%			
22- IMPOSTOS E TRANSFERENCIAS DESTINADAS A MDE %, (25% de 3)	9.176.750,00	9.234.136,66	7.097.107,22		76,85		
DESPESAS COM ACOES TYPICAS DE MDE	Dotacao Inicial	Dotacao Atualizada	Despesas Empenhadas		Despesas Liquidadas		INSCRITAS EM RESTOS A PAGAR NAO PROCESSADOS (I)
			Ate o Bimestre (e)	% (f)=(e/d)x100	Ate o Bimestre (g)	% (h)=(g/d)x100	
23- EDUCACAO INFANTIL	*	*	2.933.516,21		2.908.886,51		*
23.1- Creche	*	*	24.372,43		24.372,43		*
23.1.1- Despesas Custeadas com Recursos do FUNDEB	*	*	20.487,57		20.487,57		*
23.1.2- Despesas Custeadas com Outros Recursos de Impostos	*	*	3.884,86		3.884,86		*
23.2- Pre-Escola	*	*	2.909.143,78		2.884.514,08		*
23.2.1- Despesas Custeadas com Recursos do FUNDEB	*	*	1.152.833,90		1.152.833,90		*
23.2.2- Despesas Custeadas com Outros Recursos de Impostos	*	*	1.756.309,88		1.731.680,18		*
24- ENSINO FUNDAMENTAL	*	*	7.954.752,13		7.457.908,73		*
24.1- Despesas Custeadas com Recursos do FUNDEB	*	*	5.449.955,74		5.113.966,07		*
24.2- Despesas Custeadas com Outros Recursos de Impostos	*	*	2.504.796,39		2.343.942,66		*
25- ENSINO MEDIO							
26- ENSINO SUPERIOR							
27- ENSINO PROFISSIONAL NAO INTEGRADO AO ENSINO REGULAR							
28- OUTRAS	*	*	170.093,65		157.848,25		*
29- TOTAL DESPESAS COM ACOES TYPICAS DE MDE (23+24+25+26+27+28)	*	*	11.058.361,99		10.524.643,49		*
DEDUCOES CONSIDERADAS PARA FINS DE LIMITE CONSTITUCIONAL							
30- RESULTADO LIQUIDO DAS TRANSFERENCIAS DO FUNDEB = (12)							
31- DESPESAS CUSTEADAS COM A COMPLEMENTACAO DO FUNDEB NO EXERCICIO							
32- RECEITA DE APLICACAO FINANCEIRA DOS RECURSOS DO FUNDEB ATE O BIMESTRE = (50.h)							
33- DESPESAS CUSTEADAS COM O SUPERAVIT FINANCEIRO, DO EXERCICIO ANTERIOR, DO FUNDEB							
34- DESPESAS CUSTEADAS COM O SUPERAVIT FINANCEIRO, DO EXERCICIO ANTERIOR, DE OUTROS RECURSOS DE IMPOSTOS							
35- RESTOS A PAGAR INSCRITOS NO EXERC. SEM DISPONIBILIDADE FINANCEIRA DE RECURSOS DE IMPOSTOS VINCULADOS AO ENSINO 4.							
36- CANCELAMENTO, NO EXERCICIO, DE RESTOS A PAGAR INSCRITOS COM DISPONIBILIDADE FINANCEIRA DE RECURSOS DE IMPOSTOS VINCULADOS AO ENSINO = (46.g)							
37- TOTAL DAS DEDUCOES CONSIDERADAS PARA FINS DE LIMITE CONSTITUCIONAL (30+31+32+33+34+35+36)							
38- TOTAL DAS DESPESAS PARA FINS DE LIMITE ((23+24) - (37))							
39- MNIMO DE 25% DAS RECEITAS RESULTANTES DE IMPOSTOS EM MDE 5. [(38)/(3)] X 100%							

Prefeitura Municipal de Macatuba

CONTINUAÇÃO DA PÁGINA D3

OUTRAS INFORMACOES PARA CONTROLE									
OUTRAS DESPESAS CUSTEADAS COM RECEITAS ADICIONAIS PARA FINANCIAMENTO DO ENSINO	Dotacao Inicial	Dotacao Atualizada (d)	Despesas Empenhadas			Despesas Liquidadas			INSCRITAS EM RESTOS A PAGAR NAO PROCESSADOS (i)
			Ate o Bimestre (e)	%	(f)=(e/d)x100	Ate o Bimestre (g)	%	(h)=(g/d)x100	
40- DESPESAS CUSTEADAS COM A APLICACAO FINANCEIRA DE OUTROS RECURSOS DE IMPOSTOS VINCULADOS AO ENSINO									
41- DESPESAS CUSTEADAS COM CONTRIB.SOCIAL DO SALARIO-EDUCACAO	*	*	1.116.574,86	*		1.033.980,84	*		
42- DESPESAS CUSTEADAS COM OPERACOES DE CREDITO									
43- DESPESAS CUSTEADAS COM OUTRAS RECEITAS P/ FINANC. DO ENSINO	*	*	486.120,26	*		340.096,90	*		
44- TOTAL DAS OUTRAS DESPESAS CUSTEADAS COM RECEITAS ADICIONAIS PARA FINANCIAMENTO DO ENSINO (40+41+42+43)	*	*	1.602.695,12	*		1.374.077,74	*		
45- TOTAL GERAL DAS DESPESAS COM MDE (29+44)	*	*	12.661.057,11	*		11.898.721,23	*		
RESTOS A PAGAR INSCRITOS COM DISPONIBILIDADE FINANCEIRA DE RECURSOS DE IMPOSTOS VINCULADOS AO ENSINO			Saldo ate o Bimestre			Cancelado em 2016 (g)			
46- RESTOS A PAGAR DE DESPESAS COM MDE						0,00		4.530,78	
46.1- Executadas com Recursos de Impostos Vinculados ao Ensino						0,00		4.530,78	
46.2- Executadas com Recursos do FUNDEB						0,00			
FLUXO FINANCEIRO DOS RECURSOS			VALOR FUNDEB (h)			VALOR FUNDEF			
47- SALDO FINANCEIRO EM 31 DE DEZEMBRO DE 2015						751.102,54		0,00	
48- (+) INGRESSO DE RECURSOS ATE O BIMESTRE						6.025.801,28		0,00	
49- (-) PAGAMENTOS EFETUADOS ATE O BIMESTRE						6.404.051,19		0,00	
49.1- Orcamento do Exercício						5.720.071,34		0,00	
49.2- Restos a Pagar						683.979,85		0,00	
50- (+) RECEITA DE APLICACAO FINANCEIRA DOS RECURSOS ATE O BIMESTRE						31.163,19		0,00	
51- (=) SALDO FINANCEIRO NO EXERCICIO ATUAL						404.015,82		0,00	
FONTE:CN-SIFPM - Sistema Integrado de Financas Publicas Municipais, Unidade responsavel- CONTABILIDADE									
Data da emissao 23/NOV/2016 e hora de emissao 08:41									
NOTAS:									
1. Limites mínimos anuais a serem cumpridos no encerramento do exercicio.									
2. Art. 21,par.2o, Lei 11.494/2007: Ate 5% dos recursos recebidos a conta dos Fundos, inclusive relativos a complementacao da Uniao recebidos nos termos do par.1o, artigo 6o. desta Lei, poderao ser utilizados no 1o.trimestre do exercicio imediatamente subsequente, mediante abertura de credito adicional.									
3. Caput do artigo 212 da CF/1988.									
4. Os valores referentes a parcela dos Restos a Pagar inscritos sem disponibilidade financeira vinculada a educacao deverao ser informados somente no RREO do ultimo bimestre do exercicio.									
5. Limites mínimos anuais a serem cumpridos no encerramento do exercicio, no ambito de atuacao prioritaria, conforme LDB, art. 11, V.									
(*) Valores nao informados considerando que na Lei Orcamentaria, a discriminacao da despesa, quanto a sua natureza, foi elaborada por categoria economica, grupo de natureza de despesa e modalidade de aplicacao, nos termos do artigo 6o. da Portaria Interministerial STN/SOF No. 163/2001 e alteracoes posteriores.									
Assumo a responsabilidade pelas informacoes acima ressaltando a diferenca da metodologia adotada para apuracao dos limites constitucionais em relacao ao TCE/TCM.									

EDITAL DE CONVOCAÇÃO DE ASSEMBLÉIA GERAL ORDINÁRIA DA ORGANIZAÇÃO SANTO ANTONIO DE AÇÃO SOCIAL – OSAAS Nº 03/2016

A "OSAAS" – Organização Santo Antonio de Ação Social, localizada na rua Lucillo Delamura, nº 1-50, nesta cidade de Macatuba, nos termos do artigo 13 de seu estatuto social, pelo Presidente do Conselho de Administração, em primeira convocação, convoca por meio do presente Edital todos os seus sócios para comparecerem em sua sede, no dia 9 de Dezembro de 2016, às 18h30m, a fim de reunirem-se em Assembléia Geral Ordinária. Caso não seja alcançado o número mínimo de sócios (metade mais um) desde já fica em segunda convocação, convocados para, uma hora depois, quando a Assembléia se realizará com qualquer número. Na ordem do dia dos trabalhos constará a Alteração do Estatuto Social da Entidade.

Macatuba, 26 de Novembro de 2016.

Andréa Teresinha Artoli Martins
Presidente do Conselho de Administração

Rosemeire Vieira Pires da Rosa
Diretora Executiva

Prefeitura Municipal de Macatuba

MUNICIPIO DE MACATUBA										
RELATORIO RESUMIDO DA EXECUCAO ORCAMENTARIA										
DEMONSTRATIVO DAS RECEITAS E DESPESAS COM ACOES E SERVICOS PUBLICOS DE SAUDE										
ORCAMENTOS FISCAL E DA SEGURIDADE SOCIAL										
Periodo de Referencia: JANEIRO a OUTUBRO 2016										
									CONAM	
RREO - Anexo 12 (LC 141/2012,art.35)									R\$ 1,00	
RECEITAS PARA APURACAO DA APLICACAO EM ACOES E SERVICOS PUBLICOS DE SAUDE			Previsao Inicial	Previsao Atualizada (a)	RECEITAS REALIZADAS					
					Ate o Bimestre (b)	%		(b/a) x 100		
RECEITAS DE IMPOSTOS LIQUIDA (I)			3.160.000,00	3.160.000,00	2.745.621,96	86,88				
Imposto Predial e Territorial Urbano - IPTU			297.000,00	297.000,00	248.471,48	83,66				
Imposto sobre Transmissao de Bens Inter vivos - ITBI			236.000,00	236.000,00	185.356,91	78,54				
Imposto sobre Servicos de Qualquer Natureza - ISS			1.610.000,00	1.610.000,00	1.348.313,23	83,74				
Imposto de Renda Retido na Fonte - IRRF			862.000,00	862.000,00	864.306,74	100,26				
Imposto Territorial Rural - ITR			0,00	0,00	0,00	0,00				
Multas, Juros de Mora e Outros Encargos dos Impostos			7.000,00	7.000,00	6.021,94	86,02				
Divida Ativa de Impostos			80.000,00	80.000,00	44.612,73	55,76				
Multas, Juros de Mora e Outros Encargos da Divida Ativa			68.000,00	68.000,00	48.538,93	71,38				
RECEITA DE TRANSFERENCIAS CONSTITUCIONAIS E LEGAIS (II)			32.844.000,00	32.876.200,03	25.195.469,46	76,63				
Cota-Parte FPM			14.950.000,00	14.950.000,00	10.950.791,70	73,24				
Cota-Parte ITR			190.000,00	222.200,03	235.223,84	105,86				
Cota-Parte IPVA			2.200.000,00	2.200.000,00	1.915.634,22	87,07				
Cota-Parte ICMS			15.300.000,00	15.300.000,00	11.952.438,72	78,12				
Cota-Parte IPI-Exportacao			134.000,00	134.000,00	81.988,98	61,18				
Compensacoes Financeiras Provenientes de Impostos e Transf. Constitucionais			0,00	0,00	0,00	0,00				
Desoneracao ICMS (LC 87/96)			70.000,00	70.000,00	59.392,00	84,84				
Outras			0,00	0,00	0,00	0,00				
TOTAL DAS RECEITAS PARA APURACAO DA APLICACAO EM ACOES E SERVICOS PUBLICOS DE SAUDE (III) I + II			36.004.000,00	36.036.200,03	27.941.091,42	77,53				
RECEITAS ADICIONAIS PARA FINANCIAMENTO DA SAUDE			Previsao Inicial	Previsao Atualizada (c)	RECEITAS REALIZADAS					
					Ate o Bimestre (d)	%		(d/c) x 100		
TRANSFERENCIA DE RECURSOS DO SISTEMA UNICO DE SAUDE-SUS			2.515.000,00	2.767.388,91	2.544.491,19	91,94				
Provenientes da Uniao			2.287.000,00	2.446.689,62	2.183.815,08	89,25				
Provenientes dos Estados			180.000,00	271.926,65	318.944,78	117,29				
Provenientes de Outros Municipios			0,00	0,00	0,00	0,00				
Outras Receitas do SUS			48.000,00	48.772,64	41.731,33	85,56				
TRANSFERENCIAS VOLUNTARIAS			0,00	0,00	0,00	0,00				
RECEITAS DE OPERACOES DE CREDITO VINCULADAS A SAUDE			0,00	0,00	0,00	0,00				
OUTRAS RECEITAS PARA FINANCIAMENTO DA SAUDE			27.000,00	103.850,89	94.645,91	91,13				
TOTAL RECEITAS ADICIONAIS PARA FINANCIAMENTO DA SAUDE			2.542.000,00	2.871.239,80	2.639.137,10	91,91				
DESPESAS COM SAUDE			Dotacao Inicial	Dotacao Atualizada (e)	DESPESAS EMPENHADAS		DESPESAS LIQUIDADAS		Inscritas em Restos a Pagar nao Processados	
(Por Grupo de Natureza da Despesa)					Ate o Bimestre (f)	%	Ate o Bimestre (g)	%		
					(f/e) x 100		(g/e) x 100			
DESPESAS CORRENTES										
Pessoal e Encargos Sociais			5.249.500,00	5.464.062,00	4.036.390,40	73,87	4.030.176,86	73,75	0,00	
Juros e Encargos da Divida			0,00	0,00	0,00	0,00	0,00	0,00	0,00	
Outras Despesas Correntes			6.266.500,00	6.700.730,76	6.552.299,85	97,78	6.087.249,63	90,84	0,00	
DESPESAS DE CAPITAL										
Investimentos			5.000,00	211.428,00	199.554,92	94,38	190.738,71	90,21	0,00	
Inversoes Financeiras			0,00	0,00	0,00	0,00	0,00	0,00	0,00	
Amortizacao da Divida			0,00	0,00	0,00	0,00	0,00	0,00	0,00	
TOTAL DAS DESPESAS COM SAUDE (IV)			11.521.000,00	12.376.220,76	10.788.245,17	87,16	10.308.165,20	83,29	0,00	
DESPESAS COM SAUDE NAO COMPUTADAS PARA FINS DE APURACAO DO PERCENTUAL MINIMO			Dotacao Inicial	Dotacao Atualizada	DESPESAS EMPENHADAS		DESPESAS LIQUIDADAS		Inscritas em Restos a Pagar nao Processados	
					Ate o Bimestre (h)	%	Ate o Bimestre (i)	%		
					(h/IVf)x100		(i/IVg)x100			
DESPESAS COM INATIVOS E PENSIONISTAS			*	*	0,00	0,00	0,00	0,00	0,00	
DESPESAS COM ASSISTENCIA A SAUDE QUE NAO ATENDE AO PRINCIPIO DE ACESSO UNIVERSAL			*	*	240.000,00	2,22	240.000,00	2,32	0,00	
DESPESAS CUSTEADAS COM OUTROS RECURSOS			*	*	0,00	0,00	0,00	0,00	0,00	
Recursos de Transf. do Sistema Unico de Saude - SUS			*	*	3.062.799,03	28,39	2.735.220,66	26,53	0,00	
Recursos de Operacoes de Credito			*	*	0,00	0,00	0,00	0,00	0,00	
Outros Recursos			*	*	0,00	0,00	0,00	0,00	0,00	
OUTRAS ACOES E SERVICOS NAO COMPUTADOS			*	*	0,00	0,00	0,00	0,00	0,00	
RESTOS A PAGAR NAO PROCESSADOS INSCRITOS INDEVIDAMENTE NO EXERCICIO SEM DISPONIBILIDADE FINANCEIRA			*	*	0,00	0,00	0,00	0,00	0,00	
DESPESAS CUSTEADAS COM DISPONIBILIDADE DE CAIXA VINCULADA AOS RESTOS A PAGAR CANCELADOS			*	*	0,00	0,00	0,00	0,00	0,00	
DESPESAS CUSTEADAS COM RECURSOS VINCULADOS A PARCELA DO PERCENTUAL MINIMO QUE NAO FOI APLICADA EM ACOES E SERVICOS DE SAUDE EM EXERCICIOS ANTERIORES			*	*	0,00	0,00	0,00	0,00	0,00	
TOTAL DAS DESPESAS COM SAUDE NAO COMPUTADAS (V)			*	*	3.302.799,03	30,61	2.975.220,66	28,86	0,00	
TOTAL DAS DESPESAS COM ACOES E SERVICOS PUBLICOS DE SAUDE (VI) = (IV - V)			11.521.000,00	12.376.220,76	7.485.446,14	69,38	7.332.944,54	71,13	0,00	
PERCENTUAL DE APLICACAO EM ACOES E SERVICOS PUBLICOS DE SAUDE SOBRE A RECEITA DE IMPOSTOS LIQUIDA E TRANSFERENCIAS CONSTITUCIONAIS E LEGAIS (VII%)=(VI/IIIb) x 100										26,24
LIMITE CONSTITUCIONAL 15,00 %										26,24
VALOR REFERENTE A DIFERENCA ENTRE O VALOR EXECUTADO E O LIMITE MINIMO CONSTITUCIONAL (VIi - (15 X IIIb)/100)										3.141.780,82
EXECUCAO DE RESTOS A PAGAR NAO PROCESSADOS INSCRITOS COM DISPONIBILIDADE DE CAIXA			Inscritos	Cancelados/Prescritos	Pagos	A Pagar		Parcela considerada no Limite		
Inscritos em 2015			20.803,45	10.518,15	10.285,30	0,00		0,00		
Total			20.803,45	10.518,15	10.285,30	0,00		0,00		
CONTROLE DOS RESTOS A PAGAR CANCELADOS OU PRESCRITOS PARA FINS DE APLICACAO DA DISPONIBILIDADE DE CAIXA CONFORME ARTIGO 24, PARAGRAFOS 1o. E 2o.			Saldo Inicial	Despesas custeadas no exerc. de referencia (j)		Saldo Final(Nao Aplicado)				
CONTROLE DO VALOR REFERENTE AO PERCENTUAL MINIMO NAO CUMPRIDO EM EXERCICIOS ANTERIORES PARA FINS DE APLICACAO DOS RECURSOS VINCULADOS CONFORME ARTIGOS 25 E 26			Saldo Inicial	Despesas custeadas no exerc. de referencia (k)		Saldo Final(Nao Aplicado)				
DESPESAS COM SAUDE			Dotacao Inicial	Dotacao Atualizada	DESPESAS EMPENHADAS		DESPESAS LIQUIDADAS			