

INSS

Após quase 80 dias, servidores encerram greve

Depois de quase 80 dias de paralisação, servidores do Instituto Nacional do Seguro Social (INSS) de 20 estados, inclusive São Paulo, que reivindicavam, entre outras coisas, 27,5% de aumento, cederam e aceitaram a proposta de 10,8% feita pelo Governo Federal na tarde de quinta-feira, colocando fim à greve. Normalização de serviço, no entanto, deve demorar devido ao acúmulo de serviço. **A5**

NOSSA REGIÃO



ACÇÃO SOCIAL

Dia de Fazer o Bem arrecada 7263 litros de leite **A6**

AGRONEGÓCIO

Música Raiz terá destaque durante a 28ª Expovelha **A8**

EVENTO

EFAC traz Nandho Brandão e Dicesar para Lençóis **B5**

CIRCUITO CULTURAL

Agudos e Lençóis recebem atração circense argentina

FOTO: DIVULGAÇÃO



Lençóis e Agudos recebem neste final de semana o espetáculo circense "Metro Y Medio", estrelado pela atriz argentina Maria Eugênia Favale, a palhaça Maku Jarrak. As apresentações, que acontecem hoje, às 16h30, na Praça Tiradentes, em Agudos, e amanhã, às 20h, na Praça Comendador José Zillo, a Concha Acústica, em Lençóis, integram a programação de setembro do Circuito Cultural.

MACATUBA

Prefeitura vai vender veículos usados

C4

REFORMA

Depois de um longo período de revitalização completa das instalações internas no ano passado, o Santuário Nossa Senhora da Piedade vai começar a receber nova pintura externa. Esta semana, trabalhadores encararam o sol forte para montar a gigantesca estrutura dos andaimes para a execução da primeira parte do serviço, na fachada principal da casa da Padroeira de Lençóis Paulista.

FOTO: MÁRCIO MOREIRA/O ECO



Polícia apreende pichadores e pede que vítimas recorram à Justiça

Polícia Civil de Lençóis Paulista cumpriu 11 mandados de busca e apreensão contra pichadores; para delegado mexer no bolso é única solução contra problema **A4**

MACATUBA

Intenção de Secretaria de fechar escola mobiliza comunidade

A6

JARDIM EUROPA

Moradores fazem reunião na Câmara para discutir furtos

Na noite de quarta-feira, 23, aconteceu no plenário da Câmara Municipal de Lençóis Paulista uma reunião para debater soluções para uma série de furtos ocorridos no Jardim Europa recentemente. Além dos moradores, encontro teve participação da Polícia Militar, de diretores da Prefeitura e também do presidente da Câmara Anderson Prado de Lima. Objetivo é reduzir casos de furto no bairro. **A5**

COPA O ECO

Rodada de amanhã define finalistas

Restam apenas três partidas para que o campeão da edição 2015 da Copa Regional O ECO de Futebol Amador de Lençóis Paulista, organizada pela Liga Lençoense de Futebol Amador (LLFA) e promovida pelo Jornal O ECO, seja conhecido. Depois de quase quatro meses de disputa, apenas quatro equipes mantêm vivo o sonhado título. Os jogos ocorrem no Bregão, à partir das 8h30. **A7**



FOTO: MÁRCIO MOREIRA/O ECO

PASSO A PASSO

A área externa da antiga Sidelpa, onde está sendo construído o aguardado Teatro Municipal Antônia Adélia Segalla Lorenzetti começou receber melhorias. Servidores da Diretoria de Obras trabalhavam desde o início de semana na pavimentação do entorno da construção. As obras do local estão em fase de acabamento e devem ser entregues entre o final desse ano e o 1º semestre de 2016.

ENTREVISTA

Sergei Cobra fala sobre o acesso à justiça

B2

CIDADE DO LIVRO

Bel divulga atividades para 'Dia de Ler'

B3

ÍNDICE

Terceira.....Página A2
Opinião.....Página A3
Polícia.....Página A4
Melhores.....Página B1
Entrevista.....Página B2
Cultura.....Página B3
Castelo.....Página B7
Editais.....Página C1

TEMPO

SÁBADO, 26/09
Sol com muitas nuvens. Pancadas de chuva à tarde e à noite.
134°C
120°C
UR 80%
UR 44%

DOMINGO, 27/09
Sol e aumento de nuvens de manhã. Pancadas de chuva à tarde e à noite.
135°C
120°C
UR 87%
UR 30%

MELHORES DO ANO

Jornal O ECO traz hoje mais premiados na festa



Fechamento desta edição: **19h20**

Terceira Coluna



MARISE – Borrachinhas são distribuídas como incentivo à economia



MANEZINHO E BEL – Representantes de Lençóis Paulista na coordenação microrregional do PSDB, que se reúne hoje em Bauru para discutir eleições



FOTOS: MÁRCIO MOREIRA/OECO

PESQUISA

Circulam pela nossa cidade os aplicadores de uma pesquisa eleitoral que vêm fazendo perguntas intrigantes às pessoas. Sugerem nomes de possíveis candidatos a prefeito e a vereadores, o que mais tem incomodado os pesquisados, é que perguntam a renda familiar. Em tempos bicudos como os atuais, as pessoas evitam falar o que ganham e o que têm. Isso deveria ser levado em consideração pelos pesquisadores ou, melhor ainda, por aqueles que os contratam.

FILIAÇÕES

Caciques de todos os partidos vivem dias frenéticos em busca de novos filiados com vistas às eleições municipais. Pela legislação hoje em vigor, quem quiser ser candidato em 2016 precisa estar filiado ao partido em que correrão já no dia 2 de outubro, isto é, na sexta-feira da próxima semana. Mesmo com a reforma eleitoral já aprovada na Câmara dos Deputados e no Senado, as mudanças só valerão para o próximo ano se forem sancionadas (e transformadas em lei) até 1º de outubro. Pelo que se sabe, até agora, a presidente Dilma Rousseff só decidiu referendar a proibição das doações de empresas para a campanha. O resto ainda não está decidido.

JANELA

O que muitos dos candidatos à candidaturas estão esperando é a entrada em vigor da "janela partidária", instituto que permitiria mudar de partido até o sétimo mês antes da eleição sem perder o mandato e nem ficar inelegível. Também há gente apreensiva sobre como ficou a questão das coligações partidárias que, até agora, permitiram a candidatos com baixíssima votação, se elegerem na sobra dos

bem votados. Se prevalecer a exigência de um "pisão" de votos, muitos ficarão fora, ainda que haja coligação.

ESCONDENDO O LEITE

Vários arrebanhadores de filiações com quem temos conversado nos últimos dias dizem que a colheita de novos parceiros partidários está indo "nos conformes", mas evitam citar nomes e número de filiados. Também não dizem muita coisa sobre a conquista de candidatos potenciais para o próximo pleito. Esse silêncio se justifica basicamente pela incerteza que ainda paira sobre a tal janela partidária. Se ela for aberta, boas conquistas, se não forem bem cuidadas, acabariam no terreno do vizinho...

NO PMDB

O vereador Ailton Tipó Laurindo deverá se definir, ainda nesta semana, sobre deixar o PV e ir para o PMDB, atendendo ao convite que lhe foi formulado pelo presidente estadual do partido, Baleia Rossi, como ele próprio já nos confidenciou. Independente de sair ou não, dizem os bastidores, passará a presidência do PV para Prado de Lima que, com isso, aos poucos, vai virando seu herdeiro. Recorde-se que, no começo do ano, Prado herdou a presidência da Câmara.

FUTUROLOGIA

Da mesma forma que a legislação eleitoral é uma caixa de surpresas, a filiação ao PMDB também se apresenta como tal. Tido como o fiel da balança na crise política nacional, o partido poderá ser um excelente caminho se o impeachment da presidente Dilma (PT) evoluir e Michel Temer (presidente nacional do PMDB) tornar-se presidente da República. Se Dilma sobreviver e o partido continuar

apenas como coadjuvante, talvez não seja um bom negócio nele ingressar...

TUCANOS

Militantes do PSDB de 19 cidades da região – inclusive os lençoenses – estarão reunidos hoje, a partir das 10 horas, na Câmara Municipal de Bauru. É o encontro da coordenação regional, que escolherá seus novos componentes e, além disso, tratarão das eleições municipais do próximo ano. A prefeita Bel Lorenzetti e o vereador Manezinho são cotados a participar como representantes de Lençóis Paulista na nova equipe de coordenação regional. O deputado Pedro Tobias, presidente estadual do partido e também membro da regional, afirma que o propósito é ter candidatos a prefeito em todos os municípios da jurisdição.

PRÉVIA

A exemplo do que ocorre em São Paulo, onde os tucanos têm vários pretendentes à candidatura de prefeito, Bauru tem, até agora, quatro pretendentes: os vereadores Lima Júnior e Fernando Mantovani, que já colocaram seus nomes

à disposição, o empresário Caio Coube (que já foi candidato) e o ex-vereador Toninho Garmes. O presidente do diretório municipal, Gilson Rodrigues, disse que vai fazer prévia para definir o candidato....

AS BORRACHINAS

O vereador Tipó desancou, na última sessão da Câmara, o diretor do SAAE, José Antonio Marise, por causa da campanha de distribuir as "borrachinhas" de torneiras como campanha de economizar água. Marise disse a amigos que já está acostumado com os ataques e garantiu que a distribuição desses pequenos artefatos é política de várias cidades. E ainda mais: além da economia que pode proporcionar, traz consigo o efeito pedagógico de dizer à população que não deve desperdiçar água...

MACATUBA

Duas questões podem agitar Macatuba nas próximas semanas e meses. Uma é o movimento popular que está nascendo com o objetivo de baixar o salário dos vereadores. A outra é o possível fechamento da Escola Estadual Professora Fanny Altafim

Maciel. O Estado diz que são apenas planos de reorganização mas o prefeito Tarcisio, a Câmara de Vereadores e os pais dos alunos já começam movimento pela manutenção de tudo como está.

BIOMÉTRICO

Agudos começou na quarta-feira o recadastramento biométrico de seus eleitores, preparando-os para votar através da identificação com foto e impressão digital. O prefeito Everton Octaviani (PMDB) foi o primeiro recadastrado. Vinte eleitores serão cadastrados diariamente, mediante agendamento. É um trabalho que todos os cartórios eleitorais do Estado (inclusive o de Lençóis Paulista) começarão no dia 1º de outubro e terão prazo de quatro anos para concluir.

MINISTÉRIOS

A presidente Dilma Rousseff viajou para Nova York sem conseguir fechar a reforma ministerial onde prometeu cortar dez dos 39 ministérios que compõe o seu governo. Ela ofereceu cinco ministérios ao PMDB, como agradecimento à ajuda que o partido deu à aprovação dos vetos

contra os projetos-bomba, no Congresso Nacional. Mas o partido apresentou-lhe sete nomes. Ficou criado o impasse e o ex-presidente Lula (PT) aconselhou: deixa a reforma para anunciar na volta da viagem. Foi o que ela fez.

PMDB

O partido apresentou ontem à noite o seu programa de rádio e televisão. Do começo ao fim, não citou o nome da presidente, a cujo governo a agremiação é tida como aliada. Logo na abertura, uma mulher, vestida de preto, disse "chega de estrelismo". Estrela é o símbolo do PT, não vamos nos esquecer. O vice-presidente Michel Temer, presidente nacional do partido, falou apenas em superar a crise, mas não falou em apoiar a presidente. Todos caminham pelo fio da navalha...

DEBANDADA

O êxodo do Partido dos Trabalhadores, iniciado pela senadora Marta Suplicy, que se filia ao PMDB com a finalidade de concorrer à prefeitura de São Paulo, parece não ter fim. Ontem, quem anunciou a saída foi o deputado federal Alessandro de Molon, do Rio de Janeiro, que foi petista durante 18 anos e agora vai para o Rede, da ex-ministra Marina Silva, que acaba de obter seu registro. Aliás, o partido deverá provocar baixas em diversas agremiações.

SANTA CRUZ

Depois de Rafael Agostini, de Jaú, que deixou o PT e assinou ficha com o PSB pelas mãos do vice-governador Márcio França, que segue esse caminho é o prefeito Otacílio Parras Assis, de Santa Cruz do Rio Pardo. Ele deixou o PT e assinou com o PSB. Assis era petista histórico, filiado no partido há 13 anos e concorreu a duas eleições pela legenda.



FOTO: DIVULGAÇÃO

TEMER – Vice-presidente é, cada dia mais, o fiel da balança na solução da crise política que envolve o governo



Projeto
Empresa amiga do

HNSP



Seja você também!

Investir na sociedade é bom para todos, inclusive para sua empresa.

Contamos com a força de sua empresa para melhorar a estrutura do nosso hospital e assim continuar com os atendimentos de qualidade prestados a toda a população de Lençóis Paulista e região. Faça parte do **Projeto Empresa Amiga do Hospital Nossa Senhora da Piedade** e tenha sua marca projetada para milhares de famílias através de nossas ações de marketing social e assim beneficiar toda a população. Seja nosso amigo! Conheça nossos projetos, acesse: www.hpiedade.com.br

Empresas Amigas:



Amigo Empresário, não fique de fora dessa! Ligue para a nossa Central de Doações e seja amigo do HNSP
Tatiana - (14) 3269-1039 | colabore@hpiedade.com.br | www.hpiedade.com.br

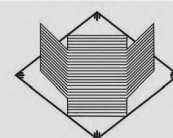

f /HospitalNossaSenhoraPiedade

Opinião

O ECO

EDITORA E JORNAL FOLHA POPULAR LTDA-ME

DIRETOR RESPONSÁVEL: CONCEIÇÃO GIGLIOLI CARPANEZI

EDITOR-CHEFE: JAIR ACEITUNO

ENDEREÇOS

Rua Geraldo Pereira de Barros, 948, Centro,
Lençóis Paulista, SP, CEP: 18680-020
FONE: (14) 3269-3311
SITE: www.jornaloeco.com.br

GERENTE:

Wanderley Placideli

JURÍDICO:

Dr. Franciliano Baccar

REDAÇÃO:

oeco@jornaloeco.com.br

FUNDADO EM 6 DE FEVEREIRO DE 1938 POR ALEXANDRE CHITTO

CIRCULAÇÃO REGIONAL - Agudos, Areiópolis,
Barra Bonita, Borebi, Igaracu do Tietê,
Lençóis Paulista, Macatuba e Pederneras

Os artigos assinados são de inteira responsabilidade
de seus autores e não representam, necessariamente,
a opinião deste jornal

IMPRESSÃO: Primeira Página/SP - CNPJ 60.394.848/0001-74

Expediente

Artigo 1

Idosos: protagonistas sociais do século XXI

Nádia Placideli

é gerontóloga pela USP e doutoranda em Saúde Pública pela Unesp

De acordo com estudos na área do envelhecimento, o Brasil experimentou ao final do século XX uma das maiores mudanças demográficas já observadas, com o aumento da população de idosos em todo o seu território. Segundo a Organização Mundial da Saúde (OMS 2005), estima-se que no ano de 2025 o Brasil ocupe a sexta posição em número de pessoas idosas, dentre os países do mundo todo. Calcula-se que o número de idosos será de 33,5 milhões.

De acordo com os dados do Instituto Brasileiro de Geografia e Estatística (IBGE 2010) o município de Lençóis Paulista tem acompanhado o número crescente de idosos no país, correspondente segundo o censo 2010, à aproximadamente 10% da população.

Novos desafios são lançados à sociedade com o contingente cada vez maior de idosos em diversas áreas, como: saúde, econômica, social, educacional, cultural, entre outras. Contudo, devemos focalizar esforços, principalmente, nas mudanças quanto aos estigmas, estereótipos e preconceitos contra a velhice perpetuados na forma de tratar e encarar os idosos em nosso país.

Atualmente, o idoso tem conquistado espaços para desenvolvimento de sua cidadania, avanços mediante ao cumprimento da Política Nacional do Idoso (Lei 8.842 de janeiro de 1994) e o Estatuto do Idoso

(Lei 10.741 de outubro de 2003), novas configurações de serviços destinados especificamente as suas demandas, todavia ainda aquém de proporcionar o devido tratamento que eles merecem.

Visto que grande parcela da população compreende o idoso como o de indivíduo frágil, doente, que nada mais tem a oferecer para sociedade, porém os estudos acerca do envelhecimento e da velhice nos mostram algo contrário, de que os idosos estão atingindo fases longevas de vida de forma ativa (nos aspectos biopsicossociais), também se observa a aquisição de novos papéis sociais, na medida em que se tornam chefes de famílias (suprindo necessidades financeiras), cuidadores de netos ou de outros idosos no domicílio, são alguns exemplos.

No próximo dia 1º de outubro comemoraremos o "Dia Nacional do Idoso", data instituída desde o ano de 2003 com a implementação do Estatuto do Idoso, pois anteriormente comemorava-se no dia 27 de setembro (desde o ano de 1999). É importante que aproveitemos para refletir sobre o processo de envelhecer, de acordo com as nossas concepções e anseios sobre a velhice e a convivência desenvolvida com pessoas idosas, sendo elas, familiares idosos, os idosos nas filas dos bancos, os idosos no trânsito, os idosos pedestres, enfim é tempo de plantarmos o respeito para com os idosos, pois para que amanhã possamos colher o respeito por aqueles que ocuparão nosso posto de hoje.

Charge

ÚLTIMA CARTADA



Editorial

A reestruturação das escolas

A reestruturação da rede de ensino, anunciada na última quarta-feira, pelo secretário estadual da Educação, Herman Worwald, é um avanço na medida em que separa crianças de adolescentes e limita o número de alunos por sala de aulas, entre outras coisas. Mas causa preocupação a professores, funcionários e principalmente aos pais de alunos dos estabelecimentos que deverão sofrer alterações.

É evidente que toda mudança é elaborada com as melhores das intenções e vêm acompanhadas de motivações técnicas e pedagógicas. Mas não se pode ignorar que já existe uma realidade instalada e uma comunidade usuária, além dos operadores, que devem ser bem informados e respeitados em seus interesses e aspirações. Não parece ter sido uma boa estratégia anunciar as mudanças antes de trazê-las diretamente às unidades escolares onde, afinal, mais se sentirá os efeitos.

A primeira informação que chegou à Escola Estadual "Professora Fanny Altafim Maciel", em Macatuba, é de

que a escola será fechada e os alunos transferidos. Pelo cronograma estabelecido, a direção regional da Educação ainda tem mais de um mês para estudar caso a caso e definir optar pelas alterações dentro da proposta geral. E o que for decidido será comunicado aos pais de alunos no dia 14 de novembro. Pode até acontecer de tudo estar de acordo com o que a comunidade quer mas, sem saber detalhes, todos se preocupam.

É certo que a essa altura, dezenas, talvez centenas de outros estabelecimentos escolares estejam vivendo a mesma dúvida e talvez mobilização idêntica à que se inicia em Macatuba.

Fechar escola, salvo melhor juízo, é o pior pecado que se pode cometer contra a comunidade. Espera-se que, resolvida a racionalização, o Estado dê a mais útil e proveitosa utilidade aos prédios que vierem a desativar a função original. De preferência que, se não funcionarem como escolas tradicionais, possam servir para o treinamento profissional ou outros serviços que valorizem o cidadão e tornem sua vida mais fácil e produtiva.



FOTO: MÁRCIO MOREIRA/OECO

SAÚDE É O QUE INTERESSA... – Na manhã de ontem, funcionários da Prefeitura Municipal começaram a instalar aparelhos novos para academia ao ar livre na praça Horácio Moretto, no bairro Jardim Cruzeiro. Os equipamentos são para uso de toda população que gosta de fazer exercícios físicos ou quer fugir de uma vida sedentária.



PARTICIPE! - Este é o seu espaço, mande foto com cenas positivas ou negativas, sugestões, reclamações. Para o e-mail cartadoleitor@jornaloeco.com.br, com o número de seu telefone, autorização e RG.

PARA PENSAR

“Fazer grandes coisas é difícil; mas comandar grandes coisas é ainda mais difícil”

Friedrich Nietzsche

Rápidas

CORAIS

Neste sábado, a partir das 20h, o Coral Municipal de Lençóis Paulista se apresenta no Espaço Cultural Cidade do Livro com o concerto "Tempo, Tempo, Tempo, Tempo". A apresentação conta com a participação dos corais da Unesp de Bauru e de Botucatu. O repertório, alegre e envolvente, é composto por canções que remetem à relação entre as pessoas e o tempo e a correria da vida cotidiana. A entrada é gratuita, mas os lugares são limitados. Para fazer as reservas ou obter mais informações os interessados podem entrar em contato com a Casa da Cultura, pelo telefone (14) 3263-6525.

OFICINA

Com patrocínio do Grupo Lwart, o Espaço Cultural Cidade do Livro recebe na próxima sexta-feira, dia 2 de outubro, das 17h às 19h, a oficina "Escrita Criativa", ministradas pelo poeta e professor de literatura Vinícius Rivas Alves e pela dramaturga Solange Rivas. A atividade visa desenvolver a escrita criativa por meio de exercícios lúdicos, estimulando a percepção da palavra não só quanto ao conteúdo semântico, mas também quanto aos aspectos fônico e visual. Serão disponibilizadas 20 vagas e a idade mínima é 13 anos. As inscrições devem ser feitas na Casa da Cultura.

CONVOCAÇÃO

A Associação Protetora dos Animais de Lençóis Paulista convoca os voluntários para reunião que será realizada no dia 1º de outubro, próxima quinta-feira, às 20h na escola estadual Virgílio Capoani, para definição de nova diretoria. A convocação foi feita pela atual diretoria da entidade.

ENOPS

A empresa Enops Engenharia, contratada para operar o sistema de água e esgotos em Macatuba, está colocando em testes na rede local um sistema de monitoramento contra vazamentos. O sistema se chama DVAP, ou detector de vazamento de água potável. Usando tecnologia avançada e comunicação por radiofrequência, o sistema instalado nos cavaletes monitora a pressão interna na rede de água e registra eventuais variações, identificando possíveis vazamentos.

NEBULIZAÇÃO

Devido à série de dias quentes nas últimas semanas, a Secretaria de Saúde da Prefeitura de Macatuba retomou as nebulizações das ruas para combater o mosquito da dengue. Nesta semana, o veículo equipado com o nebulizador pôde ser visto pelas ruas dos bairros da cidade. "Estamos atentos à questão da dengue em Macatuba e nossa equipe de controle de vetores está permanentemente a campo. O nebulizador está passando pelas ruas e a população já sabe o que fazer: deixar portas e janelas abertas para o inseticida atingir os mosquitos fazer o efeito correto no interior dos imóveis", recordou Ricardo Verpa, secretário de Saúde.

Artigo 2

Sobreviver com decência

José Renato Nalini

é presidente do Tribunal de Justiça de São Paulo

Crise como a ora enfrentada é muito mais séria do que se imagina. Tenho reafirmado que "ainda não caiu a ficha" para muita gente que se ilude e tenta se enganar, dizendo que este ano é igual a tantos outros. Não é. A gravidade é intensa e crescente. Quem tiver juízo se preparará porque a coisa ainda vai piorar.

Algo que as pessoas podem fazer para sobreviver com decência é recuperar habilidades e talentos e cuidar de reforçar o orçamento. O artesanato, que para alguns é hobby, pode se tornar um instrumento de recuperação do poder aquisitivo das famílias. Os jovens mais criativos não se deixam iludir e partem para a luta. Mas há pessoas idosas também capazes de exercer seus talentos e, com isso, propiciar ingressos para a economia doméstica debilitada pela contínua alta dos preços.

Cooperativas podem ser formadas para organizar o trabalho e precificar a produção, pois um mínimo de formalidade é essencial. Existe o Sebrae, uma das poucas boas coisas da República, apoio para microempreendedores que, formalizados, ganham – em média – três vezes mais do que os informais.

Há experiências exitosas de mulheres que bordam quadros com motivos escolhidos por elas ou por encomenda. O grupo dá lucro, mas

ainda é considerado uma espécie de terapia por algumas de suas integrantes. O mesmo pode ser feito em termos de crochê, tricô, corte e costura e outros trabalhos manuais.

O universo da gastronomia é outro que pode socorrer o déficit do lar. Quem domina a arte de fazer salgadinhos ou doces, pode até dobrar o ingresso de recursos em sua casa. Confeccionar brinquedos, por exemplo bonecas de pano, pode ser lucrativo. Assim como o cultivo de plantas ornamentais ou a confecção de mudas de árvores.

Um espaço que está a reclamar protagonismo é o do cuidador. Muitas pessoas precisam de cuidadores preparados. Não é fácil encontrar quem se disponha a permanecer ao lado de uma pessoa desconhecida, zelando para que nada de mal aconteça a ela e se responsabilizando por seu bem-estar.

Em fases críticas, assim como aquela que estamos hoje enfrentando, cumpre resgatar velhas práticas e habilidades, assim como a encadernação. Há um grande mercado para aquilo que se faz em âmbito restrito, em caráter amadorístico, mas que pode se tornar uma verdadeira arma de sobrevivência num período de carências, restrições e contingenciamentos.

Demos asas à imaginação e osemos, para que possamos superar a crise e, ao mesmo tempo, nos distrair com o trabalho. Atividade que é um verdadeiro prazer para quem o encara com amor.

Polícia

PICHAÇÃO

Delegado pede que vítimas recorram à Justiça

Polícia Civil cumpriu 11 mandados de busca e apreensão contra pichadores; adolescentes que integram 'Dedo Sujo' foram identificados

Carlos Alberto Duarte

O delegado titular de Lençóis Paulista, Luiz Cláudio Massa, pediu que as vítimas de pichação recorram à Justiça (pequenas causas) para coibir o 'vandalismo' contra prédios comerciais e residências da cidade. "É insustentável", disse o delegado nesta quinta-feira, 24, logo após realizar operação contra os pichadores.

Com autorização da Justiça, equipe da Polícia Civil comandada por Massa, cumpriu 11 mandados de busca e apreensão, apreendeu quatro adolescentes e dois maiores com farta quantidade de material usado para esse fim, como tintas, spray e rolos usados para o emporcalhamento da cidade.

Durante a operação, a polícia identificou jovens entre 15 e 17 anos que integram grupo denominado 'Dedo Sujo'. Em diligências com a polícia os próprios adolescentes identificaram alguns locais (prédios comerciais e residenciais) que picharam.

O delegado contou que conversou com algumas vítimas, solicitou que registrassem boletim de ocorrência (BO) na Polícia Civil e recorram à Vara das Pequenas Causas para ter

ressarcido o prejuízo. "Infelizmente criminalmente há pouco que se fazer. As penas são brandas. Ninguém fica preso por pichar", explicou o delegado, ao defender que as pessoas recorram ao Fórum para solicitar reparação dos danos. "Quem sabe mexendo no bolso dos pais ou responsáveis, eles parem com isso", afirmou o delegado.

OPERAÇÃO

Com autorização da Justiça de Lençóis Paulista no cumprimento de mandados de busca e apreensão, a polícia identificou quatro adolescentes de 15 a 17 anos e um rapaz de 18 anos envolvidos na pichação de residências e estabelecimentos comerciais. O delegado Luiz Cláudio Massa afirmou que o bando se denomina "Dedo Sujo" e normalmente assina as pichações com iniciais do nome.

Segundo Massa, durante a operação a polícia identificou estabelecimento comercial que foi atacado com as pichações de quatro a cinco vezes. De acordo com ele, todos confessaram a autoria das pichações e admitiram mais de 30 locais pichados. Quatro vão responder por ato infracional e um por crime ambiental. O delegado explicou

que o crime é de menor potencial ofensivo. "A legislação criminal é muito frágil nesses casos", disse. De acordo o delegado, é importante que seja formalizada denúncia na delegacia, por isso, pede às vítimas para procurarem a polícia.

A polícia identificou os autores das pichações através do rastreamento das redes sociais, principalmente o Facebook e boletins de ocorrências de pichação registrados ao longo deste ano. Além dos adolescentes, um jovem foi detido em função um mandado de prisão cível expedido.

Não é a primeira vez que a polícia chega a envolvido com pichação, em Lençóis. Em 27 de agosto do ano passado, a Polícia Civil do município prendeu por tráfico um jovem de 21 anos apontado como um dos maiores pichadores da cidade. H.S. era investigado desde o final de julho, quando a polícia apreendeu dois tijolos de maconha que pertenceriam a ele. "Máfia", como era conhecido, costumava exibir seus "trabalhos" nas redes sociais.

Em uma das postagens, ele dizia que iria sair para "decorar" a cidade. Uma semana antes, a Polícia Civil tinha desencadeado ações de combate



APREENDIDO – Material usado para pichar foi apreendido pela Polícia Civil durante operação

às pichações em Lençóis Paulista. De janeiro a agosto de 2014, foram registradas mais de 40 ocorrências do tipo, muitas delas envolvendo adolescentes. Entre os principais alvos estavam fachadas de empresas, imóveis públicos e particulares e até o cemitério.

HORAS ANTES DA OPERAÇÃO

A Polícia Militar evitou

mais um caso de pichação na madrugada de quinta-feira, horas antes da Polícia Civil desencadear operação contra pichadores. Segundo o boletim de ocorrência (BO), durante patrulhamento pelo Jardim Cruzeiro, por volta das 3h, os policiais se depararam com dois indivíduos manuseando latas de tinta.

Quando eles avistaram a

viatura, tentaram fugir. Após acompanhamento, foi realizada a abordagem. Os indivíduos confessaram estar preparando a tinta para pichar uma casa e um viaduto próximos ao local. Eles foram encaminhados à Delegacia de Polícia onde foi registrado boletim de ocorrência. Os objetos foram apreendidos, os indivíduos foram ouvidos e liberados.

VIOLÊNCIA

Marido agride mulher com picareta

Fato ocorreu após desentendimento; testemunhas socorreram mulher que desmaiou

Carlos Alberto Duarte

A Polícia Militar registrou ocorrências de lesão corporal e furto entre a noite de terça-feira 22 de setembro e a madrugada de quinta, dia 24. Por volta das 20h30 de terça-feira, próximo ao bairro Açaí, houve um desentendimento entre um casal. Segundo relato do homem, após a discussão, ele alcançou uma picareta e desferiu um golpe na cabeça da mulher. Segundo uma testemunha que

passava pelo local, pode-se ouvir a discussão e, logo após, a mulher saiu à rua com a cabeça ensanguentada e desmaiou.

A vítima foi socorrida à UPA (Unidade de Pronto Atendimento) pelo SAMU (Serviço de Atendimento de Urgência e Emergência), foi medicada e permaneceu em observação. O autor da agressão foi encaminhado pela Polícia Militar à Delegacia de Polícia, onde foi registrado boletim de ocorrência de lesão corporal. A picareta foi apreendida.

Já por volta das 3h de quinta-feira 24 de setembro, o gerente de um posto de combustíveis da Avenida 25 de Janeiro foi acionado pela equipe de monitoramento, informando que o alarme da loja de conveniência havia disparado.

Ao chegar no local, se deparou com a porta aberta. O gerente fez um levantamento preliminar viu que faltavam pacotes de cigarro, caixas de sorvete e aproximadamente R\$ 200 em espécie, totalizando um prejuízo de R\$ 1000.

A vítima acionou a PM que

iniciou patrulhamento em busca de suspeitos. Próximo à escola Antonieta Grassi Malatrasi, os policiais avistaram dois indivíduos que empreenderam fuga, pulando para dentro da escola.

Eles saíram pela outra rua e tentaram fugir pelos telhados das casas, mas após uma moradora autorizar a entrada dos policiais em sua casa, os suspeitos foram detidos. Encaminhados à Delegacia de Polícia, o delegado de plantão ratificou a voz de prisão em flagrante por furto.

MACATUBA

PM prende um por porte de arma e evita roubo

Lençoense pagou fiança por portar réplicas de relógios; jovem tinha moto roubada na garagem

Carlos Alberto Duarte

Policiais militares de Bariri e Macatuba prenderam na terça-feira, 22, um jovem por porte ilegal de arma. Na garagem da casa do acusado, em Macatuba, os policiais localizaram uma motocicleta roubada dez dias antes em Igarapu do Tietê. A ação evitou um roubo em Bariri que ele confessou que havia planejado.

Um dos detidos, E. C. R. D., 21 anos, teve a prisão ratificada pela autoridade policial por porte ilegal de arma de fogo e roubo da motocicleta, já que foi reconhecido pela ví-

tima do crime ocorrido no dia 13 de setembro. Ele já tinha passagem por ato infracional por tráfico de drogas quando era adolescente.

Já o parceiro do preso, um rapaz de 29 anos, residente em Lençóis Paulista, cuja identidade não foi divulgada, foi liberado após o pagamento de fiança de R\$ 700,00 por violação de direitos autorais. Ele possuía réplicas de relógios no interior do seu carro, um GM/Cruze, utilizado pela dupla. Ele também recebeu autuações de trânsito.

O caso começou em Bariri, quando policiais realizavam patrulhamento na avenida Prefeito Domingos

Antonio Fortunato, Pólo Industrial, em Bariri, e se depararam com o veículo em atitude suspeita. Quando os policiais deram ordem de parada, o condutor passou a fugir em alta velocidade, desrespeitou diversas normas de trânsito - como transitar na contramão de direção, "roletar" semáforos e placas de parada obrigatória - e colocou a vida de populares em risco ao andar sobre calçadas.

A equipe que acompanhava o veículo relatou a situação via rede-rádio do Copom (Centro de Operações da Polícia Militar) até o momento que o perdeu o carro de vista. Uma viatura de Macatuba ouviu o rádio e deu in-

formação para a intenção de localizar os suspeitos caso estivessem indo para o município.

Pouco tempo depois, as suspeitas se concretizaram e mais uma vez teve acompanhamento, sendo então feita a abordagem na hora em que o condutor deixava E. C. R. D. em sua casa, no Jardim América, em Macatuba. Na garagem havia uma moto, com queixa de roubo em Igarapu do Tietê.

O jovem foi preso em flagrante. O condutor do Cruze informou que uma arma havia sido abandonada no meio do caminho. No local indicado foi apreendida uma arma calibre 38 com 11 munições.

Homenagem NELO ZUNTINI

Um ano se passou!

Parece que foi ontem, todo aquele pesadelo, toda a luta pela tentativa de sua recuperação, tentando de tudo para você sobreviver, todo o esforço, toda a tristeza que se seguiu.

Sinto como se você estivesse viajando e que um dia vai voltar, me pedir um beijo e me chamar de capivara, sinto muita saudade ela dói, más sei que com ela consigo estar mais perto de você.

Fizemos o seu vinho, podamos a sua uva, ela esta brotando, esta linda, sei que de onde você esta consegue ver tudo isso.

Estamos tentando dar continuidade ao seu legado.

Está sendo difícil pois o mestre Cuca, ou o Dr Pardal não está mais entre nós pra maquirar novos inventos!

Mas vamos conseguir!

Sei que vamos! Muitas saudades meu velho!



INICIAÇÃO II

5 - O Evangelho Segundo o Espiritismo é o livro espírita mais vendido. Isso não atesta que é bem assimilado?

É, sem dúvida, um livro muito vendido, mas, infelizmente, pouco lido. Raros frequentadores de Centros Espíritas o apreciam por inteiro. Muitos dirigentes recomendam: "Em qualquer dificuldade abra ao acaso e leia. Os Espíritos farão cair num texto adequado. É ler e todas as más influências serão afastadas". (...)Pura magia, incompatível com a racionalidade preconizada por Kardec.

6 - Devemos substituir os livros da Codificação, ao indicarmos a leitura ao iniciante?

A Codificação está em primeiro lugar. É a base, o fundamento da Doutrina Espírita. Apenas devemos evitar indicá-la a quem não tem condições para entendê-la, começando com uma literatura mais amena.

7 - Em sua bibliografia há livros para iniciantes? Há vários, dentre eles Uma Razão para Viver, espécie de cartilha para as pessoas que buscam orientação e ajuda para seus males. Funciona como pequeno curso de Espiritismo, com a abordagem de todos os temas básicos da Doutrina e orientações para o leitor, ao final de cada capítulo.

8 - Que outros livros você recomendaria?

Reitero que a melhor iniciação é feita pelos livros de Allan Kardec, mas aquele que faz a indicação deve ter o bom senso de avaliar se o leitor terá condições para apreciá-los ou se constituirão mero enfeite de biblioteca.

**LIVRO: MEDIUNIDADE – TUDO O QUE VOCÊ
PRECISA SABER – RICHARD SIMONETTI**

CENTRO ESPÍRITA ANTÔNIO DE PÁDUA

Cotidiano

PREVIDÊNCIA

Após quase 80 dias, servidores encerram greve no INSS

Categoria cedeu e aceitou aumento de 10,8%; 15 milhões de pessoas deixaram de ser atendidas e a normalização de todos os serviços previdenciários ainda poderá durar mais de cinco meses

Elton Laud

Depois de quase 80 dias de paralisação, servidores do Instituto Nacional do Seguro Social (INSS) de 20 estados, inclusive São Paulo, que reivindicavam, entre outras coisas, 27,5% de aumento, cederam e aceitaram a proposta de 10,8% feita pelo Governo Federal na tarde de quinta-feira, colocando fim à greve. As agências, porém, permaneceram fechadas ontem e apenas os serviços que já vinham sendo realizados nos últimos dois meses continuaram sendo feitos.

Como no caso da agência de Lençóis Paulista, que vinha cumprindo a determinação do Superior Tribunal de Justiça (STJ) e mantendo os atendimentos considerados prioritários, realizando as perícias médicas agendadas e fazendo agendamentos de solicitações de benefício por pensão por morte, auxílio doença, perícia médica, auxílio reclusão e salário maternidade.

De acordo com informações da assessoria de imprensa do Instituto, o atendimento deve ser retomado na semana que vem e ainda será definido se os servidores devem ou não fazer plantões para compensar o período de paralisação. Os funcionários da agência de Lençóis aguardavam um posicionamento das lideranças estaduais quanto ao retorno às atividades.

IMPACTO

Segundo a Federação Nacional dos Sindicatos dos Trabalhadores em Saúde, Trabalho, Previdência e Assistência Social (Fenasps), durante a paralisação, mais de 15 milhões de pessoas deixaram de ser



PORTAS FECHADAS - Mesmo após fim da greve ser anunciado, agências permaneceram fechadas na sexta-feira

atendidas. A dona de casa Francisca de Souza, de 53 anos foi uma delas. Vítima de um AVC há um ano, ela fez o agendamento para dar a entrada na aposentadoria por invalidez, mas ao comparecer à agência de Lençóis na manhã de ontem se deparou com os portões fechados.

Orientada a fazer o reagendamento pelo telefone da central de atendimento e aguardar a nova data para dar entrada no benefício, dona Francisca lamenta a situação. "É complicado. Quanto mais demora, pior é para a gente que precisa do benefício. Moro com meu filho e a única fonte de renda é a dele. É ruim ter que esperar tanto tempo por algo que se tem direito", desabafa.

REFLEXO

Apesar da iminente volta às atividades, por conta do longo período de paralisação a efetiva normalização dos serviços ainda deve demorar acontecer, já que houve

um grande acúmulo de processos. Para o advogado especialista em direito previdenciário e presidente da Comissão de Seguridade Social da OAB-SP, Ailton Tipó Laurindo, deve haver uma avalanche de serviço com o fim da greve e as pilhas de processos que já ficaram parados por mais de dois meses nos escritórios, muito provavelmente continuarão empacados nas agências por mais algum tempo.

Outro problema destacado por Tipó é em relação aos reagendamentos que, por conta do acúmulo de solicitações, em alguns casos podem acabar sendo feitos para o início do ano que vem, atrasando ainda mais a concessão dos benefícios. "O problema maior é em relação aos novos agendamentos de aposentadorias. Uma pessoa que já ficou quase três meses esperando e não conseguiu ser atendida por conta da greve, teve que reagendar novamente. Aí se vão mais três, quatro e até

PERITOS

Os peritos do INSS, que também estão em greve desde o dia 4 deste mês, não devem voltar ao trabalho. Parte da categoria continua atendendo normalmente nas agências e as perícias não foram interrompidas na maioria das cidades, mas, de acordo com a Associação Nacional dos Médicos Peritos em Previdência Social, ainda não há previsão de fim do movimento. A categoria reivindica reestruturação da carreira, adequação das condições de trabalho, redução da jornada de 40 horas para 30 horas.

REUNIÃO

Moradores do Jardim Europa participam de reunião na Câmara

Objetivo era debater solução para onda de furtos no bairro; PM participou da reunião

Da Redação

Na noite de quarta-feira, 23, aconteceu no plenário da Câmara Municipal de Lençóis Paulista uma reunião para debater soluções para uma série de furtos ocorridos no Jardim Europa recentemente. Conforme noticiado pelo jornal O ECO, para tentar evitar novos problemas os moradores chegaram a criar dois grupos no WhatsApp com o objetivo de trocar informações de ações suspeitas.

A reunião aconteceu a pedido dos moradores e teve a participação do comandante da 5ª Companhia da Polícia Militar de Lençóis Paulista, capitão Xavier, do comandante do pelotão da PM de Lençóis, tenente Thiago Zorzetto, do presidente da Câmara Municipal, Anderson Prado de Lima (PV) e de diretores da Prefeitura.

cinco meses", comenta.

Apesar do transtorno, Tipó ressalta que financeiramente os segurados não serão prejudicados. "O prejuízo é a demora, porque o INSS é obrigado a considerar, no momento da concessão do benefício, a data do primeiro pedido e pagar a ele todos os retroativos com juros e correção monetária", explica.

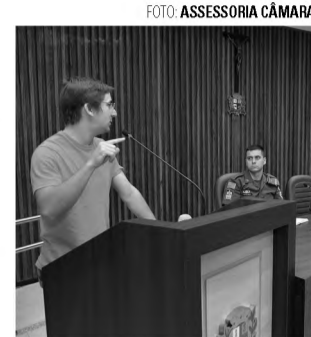

CONJUNTO - Jeferson fala em nome de moradores

algumas sugestões, pudemos falar também o que já foi feito para tentar melhorar a segurança no bairro e pudemos também passar algumas dicas de segurança", explicou o tenente Zorzetto.

Prado de Lima afirmou que o Poder Legislativo também está envolvido para tentar ajudar a resolver o problema.

Jeferson Rossini, um dos moradores que participou do encontro, disse que a reunião foi muito positiva porque todos puderam expor o que cada um pode fazer para resolver o problema no bairro. "O intuito da reunião era criar um companheirismo entre os moradores a Polícia Militar e a Prefeitura e acho que isso realmente aconteceu. Foi muito bom", opinou.

NAÇÕES

Vamos à CPFL, em Campinas, para tratar da iluminação, diz vereador

Chico Naves diz que já resolveu muitos problemas dos bairros

Jair Aceituno

O vereador Francisco de Assis Naves (PSDB) informou que está agendando uma reunião com dirigentes da CPFL (Companhia Paulista de Força e Luz), para tratar da iluminação deficiente do Jardim das Nações. "Esse é um problema antigo, cuja solução temos reivindicado junto à companhia mas, infelizmente, até agora não foi resolvido" - disse, lembrando que existem também reclamos diversos sobre iluminação pública em diferentes pontos da cidade.

Naves diz que desde que assumiu a vereança, em janeiro de 2013, vem desenvolvendo intenso trabalho reivindicatório em favor do Jardim das Nações, Nova Lençóis e bairros daquela região. Uma das conquistas importante, segundo ele - é a implantação da praça Mãe Rainha, seguida do

recapeamento de ruas e implantação de galerias de águas pluviais. Também lembra que nesse período requereu e conseguiu, da Prefeitura, a construção de uma creche que já está quase pronta e atenderá aos moradores do Jardim Maria Luiz IV e região. Outra ação que lembra ter concretizado é a construção, por um empresário, de uma calçada junto à avenida Prefeito Jácomo Nicolau Paccola, na área onde liga a saída do bairro Júlio Ferrari à escola. "Ali as crianças eram obrigadas a andar pela rua, com grande perigo", afirma.

Sobre o problema das águas que se empocam nas ruas da Nova Lençóis, o vereador diz que o problema já foi pior. Isso porque conseguiu junto à Prefeitura a construção de sarjetas e redes em diversos pontos, restando ainda para executar a parte do bairro onde o problema é mais crítico e exige a construção de galerias profundas, que têm elevado custo porque, além do seu valor, sua



SERVIÇOS - Naves e o engenheiro Antonio Silveira

colocação ainda implica em mexer nas derivações das redes de água e esgoto dos imóveis. "O trabalho não foi realizado até agora por causa do seu custo alto, mas continuamos fazendo a reivindicação e aguardando que os cofres municipais tenham condições de custeá-los", concluiu.

A outra questão que o tem mobilizado é a das faixas e lombadas para oferecer melhor segurança ao trânsito.

Eleições Unificadas para Conselho Tutelar



Para saber mais a respeito dos candidatos e dos locais de votação acesse:

www2.lencois paulista.sp.gov.br/cmdca/

Não se esqueça! A votação será no dia 4 de Outubro das 8 às 17h

MPSP Ministério Público DO ESTADO DE SÃO PAULO

Conselho Municipal dos Direitos da Criança e do Adolescente

LENÇÓIS PAULISTA
VIVER BEM, CRESCER E SER FELIZ

Regional

MACATUBA

Possibilidade de fechamento de escola mobiliza a comunidade

Mudanças anunciadas em São Paulo colocam a comunidade escolar em estado de alerta; Tarcisio e Zeca Tavano vão em busca de informações

FOTO: REPRODUÇÃO GOOGLE STREET VEHU



MUDANÇA – Secretaria Estadual estuda fechar escola Fanny Altafim Maciel e causa preocupação de professores e população da Vila Santa Rita

Jair Aceituno

Macatuba está intranquila. Professores e funcionários da Escola Estadual "Professora Fanny Altafim Maciel" procuraram pelo prefeito e vereadores para pedir a intervenção deles contra o possível fechamento da escola, previsto para o próximo ano, segundo o programa de reorganização da rede, promovido pela Secretaria da Educação do Estado e anunciado pelo secretário Herman Worwald, em reunião com os 91 dirigentes regionais de ensino, na última quarta-feira.

Pelo esquema proposto, os dirigentes regionais deverão decidir durante o próximo mês quais as alterações, apresentá-las aos pais de alunos no dia 14 de novembro e operacionalizá-las.

De acordo com o anunciado, não serão mais mantidas

crianças e adolescentes na mesma escola e nas classes de 1ª a 5ª séries não poderá haver mais de 30 anos. De 6ª e 7ª séries, 35 alunos e do ensino médio, o máximo de 40 alunos. A partir do levantamento da situação de cada escola, os alunos serão transferidos para escolas cuja distância máxima não poderá passar de um quilômetro e meio da original.

A ESCOLA

A escola Fanny Altafim Maciel conta hoje com 350 alunos de 8ª série ao terceiro colegial que, segundo informação passada ao vereador José Antonio Tavano (DEM), serão remanejados para outras duas escolas do município.

O vereador já preparou uma moção de apelo ao governador Geraldo Alckmin (PSDB) para não fechar o estabelecimento. O prefeito Tarcisio Abel (PP) foi ontem à Diretoria Regio-

nal de Ensino, em Jaú, buscar informações sobre o que efetivamente acontecerá com a escola macatubense mas, ao receber professores e funcionários, garantiu que fará todo empenho para evitar o fechamento (se esse for o caso) ou qualquer outra alteração que possa prejudicar professores, funcionários e alunos.

NÃO DECIDIDO

Servidores da Diretoria Regional de Ensino de Jaú disseram ontem a O ECO que tudo ainda está colocado como planos que deverão ser analisados pelos dirigentes regionais conforme a situação de cada estabelecimento e depois colocados para a comunidade escolar. Garantiram que a previsão é promover as alterações em 2016. Afirmaram também que o plano deverá ser aplicado em toda a rede e não apenas numa escola.

REFORÇO NO PSB

Depois do prefeito de Jaú, Rafael Agostini, oficializar a sua filiação ao PSB, outro chefe do Poder Executivo da região desiste de continuar no PT. O prefeito de Santa Cruz do Rio Pardo, Otacílio Parras Assis, teve a ficha abonada, antontem, em São Paulo, em ato com a presença do vice-governador, Márcio França. É o mais novo integrante da legenda socialista, pertencente à base partidária do governador Geraldo Alckmin.

LEGISLATIVO

Moradores se mobilizam para reduzir salários

Reajuste de salários pela Câmara revoltou macatubenses que querem apresentar projeto de iniciativa popular para reduzir vencimentos

FOTO: GABRIEL COCHI/OECO



NA MIRA – Victor e Isaias afirmam que vão fazer abaixo-assinado contra aumento de salários votados por vereadores para próxima legislatura

Jair Aceituno

Depois que os vereadores de Macatuba fixaram, em discussão final, na última segunda-feira, em R\$ 6.715 os salários dos vereadores, R\$ 15.480 os do prefeito, R\$ 5.000 os do vice-prefeito e R\$ 6.550 os secretários municipais para o exercício 2017/2020, surge na cidade o movimento para baixar os valores, a exemplo do que foi feito em diversas cidades. Inconformados, os munícipes Victor Marino e Isaias Bento iniciaram na quarta-feira os contatos para promover a coleta de assinaturas para a possível proposição de um projeto de iniciativa popular estabelecendo valores menores aos ganhos dos futuros agentes públicos e, se possível, até dos atuais.

Victor e Isaias ainda não têm o formato completo do movimento que devem desenvolver. Estão consultando um advogado para saber o que será possível fazer para atingir o objetivo. Mas já procuraram pelos vereadores José Antonio

Tavano (DEM) e Ruth Braga Jordão (PSC), que votaram contra a fixação dos salários nos dois turnos, e pelo presidente da Associação de Defesa da Cidadania, Edilio Guiotti, a quem pediram apoio.

"Macatuba vive um tempo de corte de despesas até para serviços básicos à população como merenda escolar, ônibus circular e medicamentos nos postos de saúde. Não podemos concordar que os vereadores continuem ganhando salários assim tão altos para trabalharem apenas quatro vezes por mês. Na segunda-feira, eles fizeram a sessão em 20 minutos", disse Victor Marino.

Isaias Bento critica o valor dos salários, dizendo que "nesse momento de dificuldades, seria o momento dos vereadores pensarem um pouco na população e abrir mão dos seus altos salários para que esse dinheiro fosse empregado em serviços públicos. "Para fazer o que fazem, se os vereadores ganhassem R\$

2.500 mensais, já estaria muito bem pago" – afirmou.

ADESÃO

O vereador José Antonio Tavano disse ontem a O ECO que apoiará o movimento daqueles que se dispuserem a lutar pela baixa dos salários dos vereadores, mas não fará ativismo nas ruas por esse objetivo. "Eu assinarei o que tiver de assinar e, como já disse aos demais vereadores, se de alguma forma surgir um projeto que baixe o salário do vereador para algo em torno dos R\$ 3.000, voto a favor" – disse, considerando que não sabe se um professor ganha isso por mês, mas acha que o vereador não deve ganhar mais que o professor.

Edílio Guiotti também disse que dará apoio e participará do movimento por salário menor a todos os agentes públicos. Na sua opinião, os salários estão supervalorizados para um município como Macatuba e precisam ser revistos.

AÇÃO SOCIAL

Mais de 500 pessoas participam do Dia de Fazer o Bem

Diversos serviços foram oferecidos gratuitamente na Concha Acústica; ações sociais também beneficiaram sete entidades com arrecadação de alimentos e leite, que deu um total de 7.263 litros recolhidos nos mercados de Lençóis e Macatuba

Da Redação

A 9ª edição do Dia de Fazer o Bem, realizado nos dias 19 e 20 de setembro pelo Programa de Voluntariado do Grupo Lwart, teve a participação de mais de 500 pessoas, entre colaboradores, familiares e voluntários, na cidade de Lençóis Paulista, que participaram de diversas atividades gratuitas oferecidas na Praça Comendador José Zillo, a Concha Acústica.

A grande atração do even-

to foi o show do quarteto Trovadores Urbanos, que realizou, no sábado, dia 19, duas apresentações para o público e uma performance especial e emocionante para 87 idosos do Lar Nossa Senhora dos Desamparados.

Como balanço geral das atividades do final de semana, no total, foram arrecadados 245 quilos de alimentos não perecíveis na troca pelos ingressos para os shows dos Trovadores Urbanos e 7263 litros de leite na ação de do-

ação realizada nos mercados de Lençóis e Macatuba.

"Estamos muito satisfeitos com o resultado. A população se engajou muito com a causa de nossa ação e a arrecadação foi bastante generosa. Com isso, vamos beneficiar instituições como: APAE de Lençóis Paulista, Lar dos Vicentinos, Casa Abrigo Amorada, Rede de Combate ao Câncer de Lençóis e Macatuba, Asilo de Macatuba e ainda ajudar a Campanha Contra a Fome e pela Vida", destaca a coordena-

dora de Projetos Sociais do Grupo Lwart, Danieli Roza.

Ainda como resultado das ações envolvidas no Dia de Fazer o Bem foi a entrega de 500 mudas de árvores para a comunidade, e a organização do evento também contabilizou atendimentos do Sistema PAT (Programa de Alimentação do Trabalhador), inspeções veiculares gratuitas realizadas. Já o concurso de cães contou com a participação de muitos animais inscritos.

PARCERIAS FORTALECIDAS

Para que o evento corresse bem, o Grupo Lwart contou com a colaboração voluntária de 26 parceiros: Instituto Nossa Terra, Asilo, Efac, Diretoria de Saúde, Prontvet, Royal Canin, Associação Protetora dos Animais, Sesi, Senai, Diretoria de Cultura, PAT, Cintia Fotografias, Santuário Piedade. Participaram também os Supermercados: Santa Catarina, Jaú Serve, Tupã, Santo Expedito, Padoka Mix, Azulão e Copercon.

O EVENTO EM NÚMEROS

- 7263 litros de leite arrecadados nos supermercados de Lençóis Paulista e Macatuba, para as entidades sociais
- 87 idosos atendidos no Asilo
- Mais de 500 pessoas participaram das atividades na Concha Acústica
- Mais de 150 pessoas prestigiaram o Show dos Trovadores Urbanos
- Mais de 245 kg de alimentos arrecadados para a Campanha Contra a Fome e Pela Vida
- 265 voluntários envolvidos
- 26 parceiros das ações
- 7 entidades beneficiadas

Esporte

COPA O ECO

Rodada de amanhã define finalistas

Expressinho reencontra algoz Santa Cruz na briga por mais uma decisão; Beira Rio e Atlético Botucatu fazem confronto botucatuense. Decisão acontece no dia 4 de outubro, no Bregão

Elton Laud

Restam apenas três partidas para que o campeão da edição 2015 da Copa Regional O ECO de Futebol Amador de Lençóis Paulista, organizada pela Liga Lençoense de Futebol Amador (LLFA) e promovida pelo Jornal O ECO, seja conhecido. Depois de quase quatro meses de disputa, apenas quatro equipes mantêm vivo o sonhado título. Os dois finalistas serão conhecidos neste domingo, nos dois confrontos da semifinal, que serão disputados no estádio Archangelo Brega, o Bregão.

A partida entre os botucatuenses do Beira Rio e do Atlético Botucatu dá início às emoções, a partir das 8h30. Ambas as equipes disputam pela primeira vez a competição e são fortes candidatas ao título pela excelente campanha que fizeram.

O Beira Rio terminou a primeira fase na segunda colocação na classificação geral e passou por Alfredo Guedes (3 a 1) nas oitavas de final e Flamengo de Agudos (W.O) nas quartas de final. O Atlético Botucatu terminou na sexta colocação na primeira fase e despachou os lençoenses Grêmio Cecap (4 a 1) nas oitavas e Santa Luzia (3 a 1) nas quartas.

No jogo das 10h, os lençoenses do Expressinho tentam manter as chances do tetracampeonato diante do Santa



FOTO: MÁRCIO MOREIRA/OECO

REVANCHE - Por vaga na final, Expressinho tenta superar o algoz Santa Cruz em reencontro na competição

Cruz (Areiópolis). Depois de um início irregular e a classificação conquistada na última rodada da primeira fase, o time local teve uma grande ascensão no campeonato, eliminou candidatos considerados favoritos e busca a vitória justamente sobre os areiopolenses, que foram os responsáveis pela quebra da invencibilidade de quase dois anos da equipe, na rodada de abertura da competição.

As equipes vencedoras se enfrentam no domingo, dia 4 de outubro, a partir das 10h, na grande decisão. Antes, às 8h30, acontece a final da Copa Cidade do Livro/Frigol

de Futebol Amador, entre Sport Lençóis e Nova Lençóis.

PREMIAÇÕES

No encerramento, além do campeão e do vice, que recebem troféus e medalhas, outros 16 troféus serão entregues para o artilheiro, defesa menos vazada, melhor técnico, jogador revelação, além do craque da Copa O ECO, que recebe a Bola de Ouro, e dos 11 jogadores eleitos na seleção do campeonato, que recebem a chuteira de ouro.

Na briga pela artilharia estão três jogadores, mas o troféu de goleador da competição

dificilmente sai das mãos do atacante Murilo dos Santos, do Atlético Botucatu, que já marcou 10 gols. Jeferson Medolago e Armando Carlos, ambos do Expressinho, com cinco gols, seguem na disputa.

Já em relação ao troféu de defesa menos vazada, o vencedor já está definido, já que o Maringá (São Manuel), apesar de ter deixado a competição nas quartas de final, com uma derrota de 5 a 3 nos pênaltis para o Santa Cruz, após um empate em 0 a 0, não sofreu nenhum gol no tempo regulamentar nas seis partidas que disputou.

VÔLEI

Depois de um longo recesso, o Campeonato Paulista da Associação Pró-Voleibol foi retomado na última semana, com o início da disputa da segunda fase.

O Sempre Vôlei Lençóis reestreiá neste sábado, na cidade de Araras, onde enfrentará o time local, a partir das 17h. Além das duas equipes participam as equipes de Marília, Pirassununga, Ribeirão Preto e Franca.

AMADOR

Liga realiza reuniões para definir tabelas das séries A e B

Competições acontecem simultaneamente e têm início previsto para o dia 18 de outubro



FOTO: CINTIA FOTOGRAFIAS

CARA NOVA - Asa Branca e XV de Dezembro debutam na Série A

Elton Laud

A Liga Lençoense de Futebol Amador (LLFA) deve definir nos próximos dias a tabela para as Séries A e B da edição 2015 do Campeonato Amador de Lençóis Paulista. As competições, que encerram o calendário do ano, acontecem simultaneamente e têm início previsto para o dia 18 de outubro, com encerramento programado para acontecer no dia 13 de dezembro.

Duas reuniões arbitrais com a participação de todas as equipes serão realizadas na próxima sexta-feira, dia 2 de outubro (Série A), e na terça-feira, dia 6 (Série B). Segundo Cláudio Abade, coordenador da entidade, para que se enquadrem no orçamento, as competições este ano devem sofrer algumas alterações em relação ao ano passado.

Para a Série A, ao contrário do ano passado, quando as 12 equipes foram dividi-

das em dois grupos de seis na primeira fase e os dois melhores de cada grupo disputaram a semifinal, este ano as mesmas serão divididas em três grupos de quatro, com os dois melhores de cada chave se classificando para a segunda fase. Os seis classificados serão divididos em dois grupos de três, de onde saem os semifinalistas. A medida, segundo Abade, deve resultar na redução de alguns jogos.

Quanto à Série B, que ainda não tem a definição do número de equipes, nenhuma alteração foi divulgada. Asa Branca e XV de Dezembro, campeão e vice da Série B em 2014, vão disputar a Série A; P.S. Guedes e Grêmio da Vila, rebaixados da Série A, disputam a Série B.

Para as equipes interessadas, as reuniões acontecem nas datas já citadas, a partir das 19h, na sede da LLFA, que fica na Rua Ignácio Anselmo, 633, no Centro de Lençóis Paulista.

PROCURA-SE

Readers realiza seletiva em outubro

Equipe lençoense busca sangue novo para disputar temporada 2016

Elton Laud

Para os apaixonados por futebol americano, uma boa notícia. No mês de outubro, o Lençóis Paulista Readers, equipe de flag football da cidade, realiza uma seletiva para reforçar a equipe para a temporada 2016 do Campeonato Paulista de Flag. A equipe encerrou sua participação no Caipira Bowl, que é a conferência interiorana do estadual, no último dia 20, quando enfrentou o São Carlos Bulldogs que, jogando em casa, terminou com uma vitória de 35 a 0.

A seletiva, que terá a data divulgada na próxima semana, acontece no Centro Esportivo Zéfiro Orsi, localizado no final da Rua Papa Pio XII, no Jardim Ubirama,

casa do Readers nesta temporada. Murilo Gaspar Pascuotte, coordenador e técnico da equipe, explica que serão realizadas diversas atividades para avaliar quesitos como velocidade, agilidade, impulso, habilidade com as mãos, resistência e visão periférica dos candidatos.

Os melhores serão integrados ao elenco que vai representar Lençóis Paulista na próxima temporada. A equipe atualmente conta com 30 jogadores, mas a ideia é dobrar o número de atletas. "O objetivo é renovar o elenco e trazer sangue novo para o time. Este ano foi um pouco complicado, tivemos alguns problemas no decorrer do campeonato e terminamos sem nenhuma vitória. Mas, no geral, temos um grupo unido e formado e vamos continuar trabalhando para



FOTO: DIVULGAÇÃO

PENEIRA - Readers seleciona novos atletas no mês que vem

melhorar. Estamos só no começo de um trabalho, perto das equipes que já estão formadas há muitos anos", ressalta Pascuotte.

MELHORES DO ANO

Douglas Coneglian foi eleito Esportista do Ano

Programa Sempre Vôlei, coordenado por ele também foi homenageado na premiação do Jornal O ECO

Da Redação

Com uma vida dedicada ao esporte, principalmente ao voleibol, o professor, atleta e treinador Douglas Coneglian, foi eleito neste ano pela população lençoense, na pesquisa Melhores do Ano, do jornal O ECO, como o Esportista do Ano. "Posso dizer que fico muito contente com essa indicação e acho que ela mostra que nosso trabalho no voleibol está sendo notado e reconhecido pela população", diz.

Além de receber o prêmio de Esportista do Ano, o Programa Sempre Vôlei, que ele coordena também foi homenageado. "Nós dizemos que o Sempre Vôlei existe desde



FOTO: CINTIA FOTOGRAFIAS

TROFÉU - Douglas Coneglian foi eleito o esportista do ano

1938, mas eu estou à frente do projeto desde 2001. Então acho que por estar coordenando esse projeto isso me coloca em evidência. Mas este não é o objetivo. O nosso objetivo é formar atletas. Só neste ano

temos mais de 1300 pessoas praticando o esporte na cidade, o que é muito bom", declarou.

Douglas diz que já está envolvido com o voleibol há 42 anos. Ele começou a jogar profissionalmente no time de Lençóis Paulista, que sempre foi um dos mais fortes do estado. Depois ele fez faculdade de educação física, mas nunca parou de praticar o esporte. Como jogador, ele atuou em times da Itália e também na Alemanha. Atualmente, além das aulas na rede pública e da coordenação do programa Sempre Vôlei, ele também continua competindo nas equipes máster. Em 2013, Dodô ficou em quarto lugar nos Jogos Olímpicos Máster de Turim, na Itália, com a seleção brasileira.

PRODUZINDO PAPÉIS ESPECIAIS

A receita do sucesso da LUTEPEL é unir a **qualidade** dos seus produtos e serviços com **preços justos** e competitivos à uma **consciência ecológica**, o que garante o constante **crescimento** da empresa no mercado.



Economia

AGRONEGÓCIO

Música Raiz terá destaque durante a 28ª Expovelha

Festival traz duplas de violeiros de diferentes regiões de São Paulo e Minas

Jair Aceituno

Em seguida às provas de três tambores e do Encontro de Rock, que acontecerá no sábado à noite, a grande atração da 28ª Expovelha será o Festival de Música Sertaneja Raiz, que trará ao palco duplas vindas de Agudos, Avaré, Bauru, Bocaina, Cabralia Paulista, Igaracu do Tietê, Guarantã, Jaú, José Bionifácio, Laranjal Paulista, Mirassol, Monteiro Lobato, São José do Rio Preto, Tatuí e das cidades mineiras de Pouso Alegre e Conceição dos Ouros. De Lençóis, se apresentarão "Soberano e Sonhador" e de Agudos, Beto Souza e Cristiano.

O propósito de um festival como esse, só com música raiz, executada com viola e violão é preservar a autêntica arte sertaneja, que possui muitos admiradores - disse José Oliveira Prado, criador e integrante do grupo organizador da festa. Ele lembra também que, no próximo sábado, dia 17, às 21 horas, haverá a apresentação de Wilton Teixeira, com Tributo a To-



FOTO: MÁRCIO MOREIRA/OECO

PREPARATIVOS - Recinto José Oliveira Prado começa a ser preparado para a 28ª Expovelha; neste ano evento destaca música de raiz

nico e Tinoco, outro momento da feira dedicado à música sertaneja básica e nascida em nossa região, já que a famosa dupla nasceu e começou a cantar no triângulo entre São Manuel, Botucatu e Pratânia.

A Expovelha é um importante evento, que destaca a consolidação da criação de carneiros como nova vertente do agronegócio brasileiro. Durante a sua realização, entre os dias 10 e 18 de outubro próximo, no Recinto de Exposições José Oliveira Prado, a feira encerra o ranking "Cabanha do Ano" da Aspaco (Associação Paulista de Criadores de Ovinos) para as raças Santa Inês, Dorper, White Dorper, Ile de

France, Suffolk, Texel e outras. Paralelamente à Expovelha ocorrerá a Exposição Nacional das Raças Dorper e White Dorper, que vêm a Lençóis pela primeira vez neste ano. Também ocorrerá a 13ª Exposição Nacional de Orquídeas.

Além das raças já tradicionais, a Dorper e a White Dorper, que terão pavilhão especial, reunirão 700 animais vindos do norte ao sul do país, resultado do trabalho de mais de 100 criadores que desenvolvem o melhoramento genético há mais de 15 anos. Durante o evento também ocorrerão o 15º Simpósio Paulista de Ovinocultura e o 2º Concerto Produção de Carne de Cordeiro.

À ESPERA

A alta do dólar em relação ao real, que vinha acelerando as negociações de commodities agrícolas no país, passou a ter efeito contrário nos últimos dias. Muitos produtores, principalmente de soja, milho e café, começaram a reter as vendas após a moeda americana romper a barreira psicológica dos R\$ 4, à espera de que fique mais claro até onde o câmbio pode chegar.

PROGRAMAÇÃO

10/10 | SÁBADO

Das 8h às 20h - Entrada dos animais
9h - 3ª Etapa do 2º Circuito Facilpa - Prova de 3 Tambores
19h30 - II ENCONTRO DE ROCK COM AS BANDAS CHILDREN OF THE BEAST (TRIBUTO AO IRON MAIDEN), SUICIDAL DOG, BLACKMOON E ALPHAROCK

11/10 | DOMINGO

8h - Pesagem e admissão dos animais
13h - 2º FESTIVAL DE MÚSICA SERTANEJA RAIZ

12/10 | SEGUNDA-FEIRA

8h - Pesagem e admissão dos animais
13h - Festival das Crianças - ACILPA

13/10 | TERÇA-FEIRA

9h - Julgamento de classificação da raça Ile de France com Grande Campeonato da mesma e das raças Dorper e White Dorper

14/10 | QUARTA-FEIRA

9h - Julgamento de classificação da raça Suffolk com Grande Campeonato da mesma e das raças Dorper e White Dorper

15/10 | QUINTA-FEIRA

9h - Julgamento de classificação das raças Santa Inês, Texel com Grande Campeonato da mesma e das raças Dorper e White Dorper
18h - 13ª EXPOSIÇÃO NACIONAL DE ORQUÍDEAS
21h - SHOW

16/10 | SEXTA-FEIRA

08h - 13ª EXPOSIÇÃO NACIONAL DE ORQUÍDEAS
08h - 15º Seminário Paulista de Ovinocultura e 2º Concerto
9h - Julgamento de classificação da raça Santa Inês e Grande Campeonato da mesma e das raças Dorper e White Dorper
19h - SOLENIDADE DE ABERTURA DA EXPOVELHA/EXPORQUÍDEA
20h - LEILÃO DORPER NACIONAL 2015
Promotores: Buriá, Dorper Campo Verde, Cabanha Five Star's e VPJ Pecuária Leiloeira Leilonorte Transmissão Leilonorte
20h - Apresentação da Orquestra Municipal de Sopros na Exporquídea

17/10 | SÁBADO

08h - Julgamento dos Grandes Campeonatos das raças Dorper e White Dorper

08h - 13ª EXPOSIÇÃO NACIONAL DE ORQUÍDEAS

12h - Julgamento do "Campeonato Supremo dos Grandes Campeões e Grandes Campeãs de todas as raças"

13h - LEILÃO DORPER SPRING SHOW

Promotores: Fazenda Bonfim, Kaiowas, Cabanha Monte Olimpo e MOV Dorper

Leiloeiras Programa e Agreste Assessoria AAPA

Transmissão MFRural

15h - CERIMÔNIA DE ENTREGA DE PRÊMIOS DO RANKING CABANHA DO ANO - ASPACO Local: Tattersal de Leilões do Recinto

21h - Show com WILSON TEIXEIRA - TRIBUTO À TONICO & TINOCO

23h - Show com grupo TOKE NOVO

18/10 | DOMINGO

08h - 13ª EXPOSIÇÃO NACIONAL DE ORQUÍDEAS

09h - 20ª Exposição e Julgamento de cães puros, mestiços e vira latas

10h - Apresentação da Orquestra Boca do Sertão na Exporquídea

11h30 - Festival Mania do Cordeiro e Show

16h - Saída dos animais



DIA DE FAZER O BEM 2015

Mais de 500 PESSOAS prestigiam evento de voluntariado do Grupo Lwart



Nos dias 19 e 20 de setembro, pelo 9º ano consecutivo, o Grupo Lwart proporcionou um final de semana diferente para a comunidade lençoense. Muita alegria e diversão marcaram o **Dia de Fazer o Bem**, que neste ano, trouxe a população o show gratuito dos **Trovadores Urbanos**. As duas apresentações do quarteto envolveram mais de 150 pessoas em uma noite muito agradável e descontraída.

Durante o final de semana também aconteceu a tradicional arrecadação de leite nos mercados de Lençóis Paulista e Macatuba em prol das entidades locais e a visita ao Lar dos Velhinhos de Lençóis Paulista. No domingo, diversas atividades gratuitas

e de cidadania foram oferecidas na Concha Acústica. A ação de incentivo ao voluntariado reuniu mais de 500 pessoas na praça.

O Grupo Lwart agradece a todos que, de alguma maneira, contribuíram para o sucesso do **Dia de Fazer o Bem**: Instituto Nossa Terra, asilo, EFAC, Diretoria de Saúde, PRONTVET, Royal Canin, Associação Protetora dos Animais, SESI, SENAI, Diretoria de Cultura, PAT, Cíntia Fotografias, Santuário Piedade e mais os supermercados de Lençóis Paulista e Macatuba, as próprias entidades assistidas e aos voluntários que proporcionaram um final de semana diferente e muito animado para toda a comunidade.

RESULTADOS DO DIA DE FAZER O BEM

7.263 litros de leite arrecadados nos supermercados de Lençóis e Macatuba

87 idosos atendidos no asilo

+ de 500 pessoas participaram das atividades na Concha Acústica

+ de 150 pessoas prestigiaram o show dos Trovadores Urbanos/ 245 kg de alimentos trocados pelos convites beneficiaram a Campanha contra a Fome e pela Vida

265 voluntários ajudaram nas atividades

26 parceiros das ações

7 entidades beneficiadas



Nossos sinceros agradecimentos a todos os parceiros e voluntários que não mediram esforços para tornar este final de semana emocionante e colaborativo com a comunidade.

JUNTOS, FAZEMOS A DIFERENÇA!

40 anos de Grupo Lwart

Da Redação

A evolução do Grupo Lwart, fundado em 1975, caminha junto ao crescimento industrial da região centro-oeste que, atualmente, ocupa posição de destaque na atração de investimentos para o Estado de São Paulo. A visão empreendedora e a perseverança dos quatro irmãos Trecenti: Luiz, Wilson, Alberto e Renato, que originaram o nome do Grupo, foram as características que trouxeram à região novos negócios nas áreas de refinamento de óleo lubrificante usado e produção de celulose. Por causa disso, o Grupo recebeu dois troféus na festa dos Melhores do Ano, que ocorreu no sábado, 12 de setembro. A Lwart Lubrificantes foi eleita Empresa Destaque e o Grupo recebeu

Resgatar esta história sig-

nifica lembrar o tempo em que os irmãos fabricavam portas e janelas e forneciam mão-de-obra para a construção das usinas de açúcar e álcool da região, ainda nos anos 50.

Em 1960 eles iniciaram a produção de vergalhões de ferro, estruturas metálicas e materiais agrícolas atendendo clientes de outros estados e até fora do Brasil. Em uma dessas viagens, eles conheceram a atividade de refinamento do óleo lubrificante usado. Era a chance de realizar o sonho dos irmãos de fabricar algum produto em série e não somente sob encomenda.

Nascia ali, em Lençóis Paulista, a Lwart Lubrificantes, em 1975, primeira empresa do Grupo, que, na configuração atual, se tornaria líder na América Latina em coleta e refinamento de óleo

lubrificante usado, uma atividade que colabora com o meio ambiente, à medida que transforma um resíduo em óleo básico de alta qualidade, produto que pode ser utilizado infinitas vezes na formulação de lubrificantes para máquinas e motores.

A visão segura no modo de conduzir os negócios, aliada ao estilo visionário dos sócios possibilitou que o Grupo se consolidasse, dando um passo de cada vez. Dessa maneira, em 1986, foi criada a sua segunda empresa, a Lwarcel Celulose, que produz celulose de eucalipto e abastece o mercado de papéis no Brasil e no exterior. E, desde 2010, a Lwarcel Celulose é autossuficiente em energia elétrica, e, a partir de combustíveis renováveis, abastece a outra empresa do Grupo e vende o excedente para o mercado livre.

Conheça um pouco da trajetória de empreendedorismo da família Trecenti; a empresa recebeu dois troféus na festa dos Melhores do Ano

FOTO: DIVULGAÇÃO



DESENVOLVIMENTO SUSTENTÁVEL NO DNA

O Grupo Lwart se orgulha de suas raízes regionais e investe na expansão de seus negócios com base nos seus valo-

res e modernos princípios de governança corporativa. Para a empresa, sustentabilidade é 'fazer hoje cuidando do futuro' e envolve a preservação do meio ambiente, a constru-

ção de relacionamentos duradouros e a contribuição para desenvolvimento econômico e social das comunidades onde está presente. www.grupolwart40anos.com.br

FOTO: MÁRCIO MOREIRA/ECO



DE VISÃO - Ivan Prenhaca, do Grupo Yes, ao lado de alguns troféus recebidos por suas empresas nos últimos anos

Grupo Yes tem duas lojas entre as Melhores do Ano

O Grupo Yes emplacou duas lojas entre as Melhores do Ano, segundo pesquisa de opinião pública encomendada pelo jornal O ECO. As estatuetas foram entregues na festa dos Melhores do Ano que ocorreu no sábado, 12. A Yes Deluxe teve 23,7% dos votos e venceu na categoria Boutique e Roupas de Grife e a Sport Shoes recebeu 46,2% das indicações e venceu na categoria

Loja de Artigos Esportivos.

Para o proprietário, Ivan Prenhaca, ser indicado entre os melhores é uma grande satisfação. "O prêmio é muito bem visto na cidade e sempre fazer parte dessa lista é uma honra, em primeiro lugar, e também é muito bom para a pessoa ou empresa que ganha", opina.

O empresário também frisou a importância da pesquisa, que serve como termômetro do

comércio. "Já a pesquisa ajuda você a enxergar o mercado. Ela ajuda o empresário a ver como a população está vendo sua loja e também serve para ver o que está acontecendo no mercado todo. Tanto é assim que o material da pesquisa que nós recebemos eu já enviei para cada loja, para que eles olhem e usem esses dados da melhor forma possível", afirma.

O Grupo Yes já tem 24

anos, desde a criação da primeira loja. Além da Yes Deluxe e da Sport Shoes, o grupo tem ainda a Yes Homem e a Yes Boots, em Lençóis Paulista. Em Botucatu, o grupo também mantém três lojas: Yes Deluxe, Yes Homem e Yes Boots. Prenhaca adiantou ainda que até o final do ano o grupo deve inaugurar mais uma franquia de calçados na cidade vizinha.

Pateta Água é Gás recebe 31,5% das indicações

A distribuidora de água e gás Pateta foi indicada a melhor em seu segmento por 31,5% das pessoas ouvidas pela pesquisa Melhores do Ano, encomenda pelo jornal O ECO.

"Para mim foi uma surpresa muito legal, nós vimos no próprio

jornal que havíamos sido os eleitos este ano. Para nós é muito bom poder participar do prêmio Melhores do Ano e a festa também é muito boa, nós gostamos bastante dos outros anos que participamos. Acho que se o povo votou é porque nós estamos bem avaliados

pela cidade", comentou o proprietário José Flávio Toledo, o Pateta.

A empresa já trabalha nessa área há 18 anos em Lençóis Paulista. Além de água e gás, a loja que fica na rua Dr. Antonio Tedesco também oferece ração para cães e gatos, vinho e suportes para água e bebedouros.

LÍDER - José Flávio Toledo, proprietário do Pateta Água e Gás que foi eleita a melhor distribuidora da cidade



FOTO: MÁRCIO MOREIRA/ECO

NA COMPRA DO SEU OKM, SEMINOVO, ACESSÓRIOS OU SERVIÇOS, PARTICIPE DO SORTEIO DE ONIX OKM



PROESTE DIVELPA

LENÇÓIS PAULISTA - SP
AV. ADRIANO ANDERSON FOGANHOLI, 580

(14) 3269-1581
www.proeste.com.br

1 - A promoção "Proeste da Sorte" é uma realização das empresas do Grupo Proeste, tendo como mandatária a empresa Proeste Dracena Comércio de Veículos e Peças Ltda., localizada em Dracena - SP, sendo aderentes as seguintes empresas: Divelpa Distribuidora de Veículos de Lençóis Paulista Ltda., localizada em Lençóis Paulista - SP, Proeste Comércio Importação Ltda., localizada em Piraju - SP, Proeste Avaré Comércio de Veículos Ltda., localizada em Avaré - SP, Prodrive Comércio de Veículos Botucatu Ltda., localizada em São Manuel - SP, Proeste Tupã Comércio de Veículos e Peças Ltda., localizada em Tupã - SP, Proeste Adamantina Comércio de Veículos e Peças Ltda., localizada em Adamantina - SP, e Prodrive Comércio de Veículos Botucatu Ltda., localizada em Botucatu - SP, exclusivamente para os clientes das lojas do Grupo Proeste, válida para o período de 07/08/2015 a 23/01/2016, para pessoas físicas e jurídicas. 2 - O participante terá direito a um cupom a cada R\$ 5.000,00 (cinco mil reais), ou seus múltiplos na compra de veículos novos e semi-novos, e 01 (um) cupom a cada R\$ 500,00 (quinhentos reais) na aquisição de peças ou acessórios e serviços em geral, realizadas no período de 07/08/2015 a 31/12/2015, exceto os produtos vetados pelo Art. 10 do Decreto 70.951, de 09/08/1972. Havendo saldo no valor da compra que não complete os múltiplos de R\$ 5.000,00 (cinco mil reais) na aquisição de veículos e R\$ 500,00 (quinhentos reais) na aquisição de peças e serviços em geral, este saldo será descartado, não podendo ser somado e/ou acumulado ao saldo de outra compra. 3 - O participante deverá retirar o cupom na própria loja onde efetuou a compra, devendo preenchê-lo de forma legível e corretamente com dados pessoais ou empresariais e colocando-o(s) nas urnas instaladas nas lojas participantes até às 18h00min, do dia 31/12/2015. 4 - No dia 23/01/2016 será apurado entre todos os cupons depositados nas urnas das lojas da Rede Proeste, o contemplado que receberá o seguinte prêmio: 01 (um) Automóvel marca Chevrolet, modelo ONIX LS, na cor branca, 05 portas, 0 km, ano/modelo 2015/2015, no valor aproximado de R\$ 40.590,00. O valor total de prêmios a serem distribuídos será de R\$ 40.590,00 (quarenta mil quinhentos e noventa reais). 5 - O prêmio não poderá ser convertido em dinheiro. 6 - A prescrição de direito ao prêmio será de 180 (cento e oitenta) dias, a contar da data da respectiva apuração, caso o(s) mesmo(s) não seja(m) reclamado(s), neste caso o valor correspondente deverá ser recolhido aos cofres do Tesouro Nacional, como renda da União, no prazo subsequente de 10 (dez) dias, conforme preceituado no Artigo 6º do Decreto Lei Nº 70.951 de 09/08/1972. 7 - As empresas do Grupo Proeste, reservam os direitos de fazer uso do nome, imagem e voz do contemplado, em todos os meios de comunicação (tv, rádio, impressos, etc) e em todo o território nacional, na divulgação desta promoção e de seus resultados, sem qualquer ônus, até o prazo máximo de 180 (cento e oitenta) dias, após o encerramento da promoção. 8 - Os órgãos de defesa do consumidor receberão as reclamações devidamente fundamentadas, sendo que o consumidor deverá efetuar qualquer reclamação ao PROCON, através do Telefone 151, ou ao PROCON de cada localidade. Proeste Dracena Comércio de Veículos e Peças Ltda, Av. Washington Luiz, 641, Bairro Metrópole, Dracena - SP CNPJ:11.476.465/0001-30



Entrevista

SERGEI COBRA

“O Judiciário tem de produzir mais e não desencorajar o povo de ir à Justiça”

Não há juiz de terceira ou segunda entrância que ganhe menos de R\$ 30 a 40 mil mensais

Jair Aceituno

O advogado criminalista Sergei Cobra, de 42 anos, está percorrendo o Estado como pré-candidato à presidência da seccional paulista da Ordem dos Advogados do Brasil. No último dia 18,

O ECO – O que o leva a pleitear a presidência da OAB- São Paulo?

Sergei – A gente faz campanha de reforma política já. Não temos ainda um processo político na OAB. A nossa eleição começa um mês antes dos pleitos. Então, não existe campanha, ainda. Existem debates que não podem ser cerceados; é lamentável que alguém fale de campanha antecipada. Isso tudo, além de ser uma bobagem, é contraproducente até para a democracia da entidade. Os advogados, essencialmente, precisam porque estão muito abandonados. O nosso mote é “prerrogativas”.

O ECO – Como observamos a cultura e o respeito às prerrogativas da classe?

Sergei – Piorou muito nos últimos tempos. Há uma cultura contra o advogado, contra o direito de defesa e o estado de direito. Hoje o Tribunal de Justiça está distribuindo cartilhas nos fóruns aconselhando a população e os advogados a não procurarem a Justiça. Dizendo que a Justiça está muito asoberbada... Era só o que faltava, tirar do povo o direito de ir à Justiça, que é o último bastião de segurança, até porque o Executivo e o Legislativo, muitas vezes, não produzem a contento. O Judiciário corrige tudo; é lá que desaguam as esperanças, as nossas mazelas e também a situações de resolução de conflitos.

O ECO – Qual o prejuízo da advocacia nesse quadro?

Sergei – Lamentavelmente, nesse contexto, a advocacia aparece como vilã porque o Judiciário e o Ministério Público propagam que nós atrapalhamos a Justiça, que advogado criminal é aliado ao crime, e a sociedade acaba ‘comprando’ parcela dessas afirmações.

O ECO - Excesso de recursos...

Sergei – Excesso de recursos nada! Não tem excesso. Tem pouquíssimos recursos e são essenciais. Quem litiga, recorre demais e atrapalha a Justiça, é o Extado, um campeão de recursos. Mas o recurso do cidadão, da parte, esse não pode ser mexido, sob pena de estarmos ‘não garantindo’ a Constituição Federal. A Constituição garante o direito da pessoa a ter o Judiciário prontamente para resolver os seus direitos.

O ECO – Vemos o Tribunal de Justiça, inclusive o seu presidente, pregando a conciliação em vez do processo. Como você encara isso?

Sergei – O presidente do

Tribunal de Justiça precisava cuidar da gestão ineficiente que existe hoje. Os magistrados produzem pouco – claro que existem exceções, bons magistrados – mas não é a regra. Tem muita gente, ganhando-se muito, porque os salários são altos e não é respeitado nem o teto constitucional do Supremo. Em São Paulo o teto é piso... Não há juiz nem de terceira e segunda entrância ganhando menos de 30 a 40 mil por mês. E quando abrimos as informações, vemos gente ganhando 80 mil, 100 mil. O próprio presidente do Tribunal ganhou R\$ 100 mil no último mês e ainda pede deferimento de custas. Ai vem dizer que isso é normal... Claro que é normal, mas só ele consegue. Os advogados quando pedem ninguém dá (deferimento de custas)... Então, há que se tomar muito cuidado quando se tem um poder que ao invés de cuidar de suas próprias atribuições, fica olhando as outras funções. E o presidente do TJ paulista não está sozinho, não. Tem o apoio do Supremo Tribunal Federal; o ministro Levandowski veio a São Paulo entrar na mesma cruzada.

O ECO – Virou cultura falar que a Justiça está atrapalhada, tem de se peticionar menos...

Sergei – Está recorrente a estória de que os recursos atrapalham a Justiça, que quanto menos recorrer é melhor e que o Brasil tem esse problema e as leis propiciam muitas situações de recorrer. Isso está errado e precisamos mostrar. A OAB tem esse papel fundamental porque é uma entidade que está legitimada e constituída como um dos poderes da nação. É o tripé constitucional: advocacia, ministério público e magistratura. A OAB é a mais independente, não tem dinheiro público, ela tem que apontar esses problemas e principalmente garantir a gestão da subsecção, porque a subsecção muitas vezes não consegue ir além porque não tem o respaldo da seccional. Por exemplo, se há um, dois ou três juizes na cidade, se o colega advogado se indispõe, ele acha que fica marcado. Eu explico em minha cartilha que não fica, mas a gente sabe como funciona.

O ECO – Quem são os prejudicados nesse quadro de desestimular o acesso à Justiça?

Sergei – Muita gente já não entra na Justiça porque sabe que ela é lenta, elitista e cara.

passou por Lençóis Paulista, num roteiro que iniciou por Agudos e se estendeu até a última quarta-feira, dia 23, por Botucatu, Assis, Marília, Dracena, Panorama, Osvaldo Cruz, Lins e Penápolis. Durante a estada em Lençóis, ele falou a O ECO sobre a caminhada que pretende empreender objetivando a valorização da advocacia.

Temos de combater esse quadro para melhorar o estado de direito. Isso tem tudo a ver com o cidadão, porque o advogado trabalha para alguém, para o povo, e é o povo que precisa de Justiça. Nenhum interesse pode sobrepujar a pujança da Justiça, que é o maior poder do Estado de uma nação. Esse poder tem que funcionar e, nesse tripé ideal, não podemos ter uma advocacia manca, porque senão o poder desanda. E se o poder da Justiça desanda, todos os outros são prejudicados, inclusive o Executivo e o Legislativo.

O ECO - E a relação do Tribunal com os advogados?

Sergei – Ao invés do presidente do Tribunal de Justiça, que nos enfiou goela abaixo o processo digital, de maneira vergonhosa, destruiu muitos escritórios e atrapalhou o povo... Ao invés de criar a CBJUSC (Centros Judiciários de Solução de Conflitos e Cidadania) sem a presença do advogado... Ao invés de fazer essa cruzada contra as pessoas irem à Justiça, deveria arrumar a casa, cobrar trabalho do juiz, mandar apresentar relatório... A gente tem o CNJ (Conselho Nacional de Justiça), uma grande conquista da sociedade, que hoje está destruído. Está funcionando, mas as pessoas que estão lá não estão mais tão vocacionadas como no começo. O CNJ é um grande parceiro da OAB, mas quando o CNJ veio a São Paulo, lá atrás, com a ministra Calmon, tentar punir o TJ, porque é um tribunal ruim no mérito e na forma, perdemos uma grande oportunidade de acerto porque o tribunal devolveu o ofício e afirmou que não aceitava a ingerência do CNJ. Naquela época, a OAB ficou ao lado do Tribunal.

O ECO – E a questão da assistência judiciária?

Sergei – Nós precisamos chegar ao governador e dizer que a assistência judiciária é coisa séria, o advogado é herói, ganha pouco e faz um trabalho maravilhoso, mas a Defensoria quer nos acabar. A Defensoria não quer pagar o advogado na certidão e quer convencer o governador a dar para ela o dinheiro do convênio. Mas nós não vemos essa voz na entidade que tem representatividade para falar se manifestar. E tem gente que acha que falando isso é radicalismo. Mas é falando isso que daremos o próximo passo, mostrando independência e força e resolver o problema.

O ECO – A OAB propôs o impeachment do Collor; hoje

TRAGÉDIA

Uma mulher de 85 anos morreu após ser “prensada” entre o chão e a plataforma do elevador de acesso da 21.ª Subseção da Ordem dos Advogados do Brasil (OAB) de Bauru, na Vila Universitária, na tarde de quarta-feira 23. Maria da Silva estava com a neta Priscila da Silva Lima, 34 anos, que chegou a fraturar as pernas. Elas não eram advogadas e procuravam a ouvidoria do órgão

FOTO: MÁRCIO MOREIRA/O ECO



Dia 18
de outubro
a partir das 12h



Venha saborear nossas iguarias de cordeiro, num delicioso buffet à vontade.

Agnus apresenta na Expovelha

FESTIVAL MANIA DO CORDEIRO



ADESÕES R\$40,00 NO ESCRITÓRIO ARLP (14) 3263.1411

Música para ler e ouvir

Por Nivaldo Bispo | nivaldobispo87@gmail.com



“Redescobrir”



FOTO: DIVULGAÇÃO

Luiz Gonzaga do Nascimento Jr, mais conhecido como Gonzaguinha, teria completado 70 anos no último dia 22, não fosse um acidente automobilístico que sofreu regressando de uma apresentação no Paraná em 29 de abril de 1991. Filho adotivo de Luiz Gonzaga, o Rei do Baião, compôs sua primeira canção aos 14 anos. Na década de 70 foi um dos mais censurados pela ditadura por sua postura contrária ao regime. Teve como parceiros Ivan Lins, Aldir Blanc e Cesar Costa Filho com quem fundou o Movimento Artístico Universitário (MAU) que resultou no programa global “Som Livre Exportação”. Suas composições foram gravadas por grandes nomes da música brasileira como Elis Regina, Maria Bethânia, Zizi Possi, Simone, Fagner, Joana e também pela nova geração da MPB como Maria Rita, As Chicas, seu filho Daniel Gonzaga entre outros. Relembre na coluna de hoje a composição redescobrir, imortalizada na voz inesquecível de Elis Regina.

Redescobrir (Gonzaguinha)

Como se fora brincadeira de roda, memória
Jogo do trabalho na dança das mãos,
macias
O suor dos corpos na canção da vida,
história
O suor da vida no calor de irmãos, magia

Como um animal que sabe da floresta, perigosa
Redescobrir o sal que está na própria pele,
macia
Redescobrir o doce no lamber das línguas,
macias
Redescobrir o gosto e o sabor da festa, magia
Vai o bicho homem fruto da semente, memória

Renascer da própria força, própria luz e fé,
memória
Entender que tudo é nosso, sempre esteve
em nós, história
Somos a semente, ato, mente e voz, magia
Não tenha medo, meu menino povo, memória
Tudo principia na própria pessoa, beleza

Vai como a criança que não teme o tempo,
mistério
Amor se fazer é tão prazer que é como se
fosse dor, magia
Como se fora brincadeira de roda, memória
Jogo do trabalho na dança das mãos, macias
O suor dos corpos na canção da vida, história

Agenda Cateretê
Hoje, às 22hs - Beatles Cover
Amanhã, às 16hs - Roda de samba raiz e MPB

Cultura

EXPOSIÇÃO

Fica em cartaz até o dia 30, na Casa da Cultura Prof.ª Maria Bove Coneglian, a exposição **Ciro Fernandes**, que reúne as obras do desenhista, gravurista e poeta paraibano que fazem parte do acervo de raridades da Biblioteca Municipal Orígenes Lessa (BMOL). O artista, amigo pessoal de Lessa, ilustrou vários de seus livros e é também o responsável pela criação do logotipo da biblioteca que leva seu nome.

CIDADE DO LIVRO

1º de Outubro é o “Dia de Ler” em Lençóis

Instituída por decreto do executivo, data será marcada por uma série de ações para estimular a leitura

Elton Laud

A próxima quinta-feira, dia 1º de outubro é o “Dia de Ler em Lençóis Paulista”. Instituída no mês de junho, por meio de decreto da prefeita Bel Lorenzetti (PSDB), a data será marcada por uma série de atividades que têm como objetivo mobilizar pessoas, empresas e entidades e estimular o exercício da leitura.

O diretor de Cultura, Nilceu Bernardo, conta que a ideia, que surgiu a partir de encontros virtuais entre representantes de diversos municípios do estado de São Paulo, prontamente foi assimilada por Lençóis Paulista e, a partir da instituição da data, as ações começaram a ser pensadas em conjunto com as outras Diretorias.

“Sabemos que o momento é de contenção de despesas, por isso a ideia foi desenvolver ações com a leitura que não tivessem



FOTO: MÁRCIO MOREIRA/O ECO

custos altos e que usassem a criatividade. E surgiram milhões de possibilidades”, explica o diretor, que também destaca a importância da participação das empresas que apoiam a iniciativa por meio do Programa de Ação Cultural do Estado de São Paulo (ProAC).

Durante o “Dia de Ler”, todas as pessoas que participarem realizando alguma atividade relacionada à leitura podem compartilhar a ação nas redes sociais usando a hashtag #diadelerlp em suas postagens.

Em diversos pontos da cidade e no distrito de Alfredo Guedes, diversas atividades serão realizadas (ver programação). Na Prefeitura Municipal, além da distribuição de textos aos servidores, por meio de parceria entre a

Diretoria de Recursos Humanos e a Cooperserv, será realizado um concurso literário (produção de poema e crônica), como tema “A Leitura Transformando Vidas”.

Para a prefeita Bel Lorenzetti o principal objetivo é incentivar e sensibilizar as pessoas quanto ao poder e à riqueza da leitura e todas as possibilidades que se abrem para quem lê. “Esta ação vem enriquecer o trabalho que a gente vem realizando no sentido de aumentar cada vez mais o número de leitores na cidade, de transformar a “Cidade do Livro” em uma cidade de leitores”, comenta.

BLOGANDO EM LENÇÓIS PAULISTA

O Espaço Cultural Cida-

#DIADELERLP - O anúncio da programação foi feito na manhã de quinta-feira em coletiva de imprensa com a presença da prefeita Bel, do diretor de Cultura, Nilceu Bernardo, e da Coordenadora de Projetos da Educação, Sabrina Amoedo

de do Livro recebe o evento “Blogando em Lençóis Paulista”, voltado às pessoas que se interessam pelo universo literário na internet. O evento se inicia com a palestra “Do blog ao livro: como um bom planejamento nas redes pode ajudar a trazer seu projeto pra vida real?”, com Daniel Bovolento, autor do blog “Entre todas as coisas” e do livro “Por onde andam as pessoas interessantes?”.

A segunda parte aborda o universo da literatura no Youtube, com um debate com a participação de Juliana Daglio, autora dos livros “Uma Canção para Libélula” e “O Lado Negro” e os booktubers, Rafael Ribeiro e Mariana Zillo, que falarão sobre o crescimento dos canais dedicados a crítica literária e como eles têm conquistado seguidores, aumentando o interesse de muitos jovens pelos livros.

CONFIRA A PROGRAMAÇÃO

Biblioteca Municipal Orígenes Lessa

Patrocínio do Grupo Lwart e Ministério da Cultura e apoio da Zilor

8h - Abertura com leitura pela prefeita Bel Lorenzetti
8h30 - Peça “Linda História de Amor da Jovem Bela Flor e a Horrenda Criatura”
10h30 - Peça “Flautista Mágico”
13h30 - Peça “A Roupas Nova do Rei”
15h30 - Peça “A Princesa e a Ervilha”
19h30 - Peça “Exercícios de Existir”
A Hora do Conto (Sessões às 9h, 10h, 14h, 15h e 19h30)
Feira de Troca de Livros o dia todo

Rua Quinze de Novembro

9h30 - Casas Pernambucanas - Leituras com acompanhamento da Banda da EMEF. Lina Bosi Canova
15h - Ótica Contente - Leituras com acompanhamento da Banda da EMEF. Idalina Canova de Barros
17h - Itaú/Banco do Brasil - Apresentação da Banda Zillo Lorenzetti

Alfredo Guedes

10h - Praça da Igreja - Leituras com acompanhamento da Banda da EMEIF. Philomena Briquesi Boso
Leituras no alto-falante da igreja durante o dia todo

PROMOÇÃO

IPHONE 6 DO LUAN SANTANA

FACEBOOK.COM/RADIOHOT107

Quer ganhar um **iPhone 6** da Apple com a **caixa postal** gravada pelo **Luan Santana**?

Para participar, acesse: **www.hot107.com.br**

SORTEIO

16 DE OUTUBRO

durante a programação da HOT



WWW.HOT107.COM.BR



Investir em modernização e tecnologia, buscando sempre novas formas de atuar. É assim que a Zilor amplia a sua longevidade e a sua solidez.

Campeã em Sustentabilidade

MELHORES DO AGRONEGÓCIO 2014
ZILOR

zilor Energia e Alimentos

Biorigin Arte em Ingredientes Naturais

Sustentabilidade para nós é ação!

Mulher

FOTO: DIVULGAÇÃO

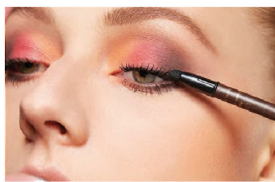

MAQUIAGEM

Usar maquiagem colorida é sempre um desafio para muita gente, tanto para quem já domina a paleta de cores, quanto para quem não tem tanta prática com pincéis e afins. Na estação das flores, a dica é colorir

FOTOS: DIVULGAÇÃO

MODA

Veja tendências para noivas, madrinhas e convidadas

Fashionista e estilista, Juliana Georges traz algumas dicas para as festas de final de ano



FASHION - Fluidez, volume e renda seguem em alta na moda de festa em 2015



Da Redação

Para dar adeus ao inverno e saudar a estação mais colorida do ano, que está chegando, a fashionista e estilista Juliana Georges traz alguns trend alerts que vêm com tudo para a nova temporada de festas. Para causar uma impressão marcante e estar alinhada às últimas tendências, confira as dicas:

1. FENDAS

Para mulheres com muita atitude e personalidade, as fendas são uma forma de expressar o lado sensual, dando destaque às pernas de diferentes ângulos conforme o andar. "As fendas frontais estão em alta, inclusive entre as noivas, e dão um recorte muito singular aos vestidos", comenta Juliana.

2. VOLUME

Tendência que atrai cada vez mais adeptas, os longos mais justos na parte de cima com saias de tecidos volumosos criam uma silhueta diferente e dão ao look ares de red carpet. Quem não se lembra do Dior de Jennifer Lawrence na cerimônia de entrega do Oscar, em 2013? Entre as texturas mais utilizadas para criar tal efeito está a do shantung de seda.

3. FLUIDEZ

Tecidos mais fluidos na composição das saias, como a seda pura, também ganharão destaque nas próximas estações. "Para as mulheres que veem cada corredor como uma passarela, os tecidos mais leves, que promovem ondulações, são a escolha certa", diz a estilista da Victoria Alta Costura.

4. TRANSPARÊNCIA

A transparência é a queridinha de quem gosta de deixar pequenos trechos do corpo à mostra e, ao mesmo tempo, manter a discrição. "Em recortes geométricos e áreas estratégicas, esta é uma tendência voltada a quem gosta de cuidar do corpo e está com tudo em cima", esclarece a fashionista.

5. RENDA

Atemporal, trata-se de um elemento que nunca sai de moda quando o assunto é vestido de festa. Desde a década de 1920, quando servia de adorno para acessórios como o chapéu, até hoje, a renda é sinônimo de sofisticação, sendo a favorita das clientes mais clássicas.

CEMITÉRIO DE ANIMAIS



Agudos/SP

(14) 99674-8033
99178-9095

PLANTÃO 24h
99724-8033

f /memorialdosanimaisagudos
www.memorialdosanimais.com

LAZER E PASSATEMPO

CRUZADINHA

Zombeteiros como certos poemas de Bocage	Problema climático do Sudeste em 2014	(?) Juízo: é baseado nos ciclos da Lua	A democracia exercida por meio de políticos eiolos	São aprovadas no "entrosso dos ossos"
Forma a programação de TV para meninos		Vazio por dentro		
Vestibular condenado pela Peta		Boa informação (gíria)		
Grande (?) ator e co-mediante mineiro		Entidade como Lakshmi (Hind.)		
Cidade da Riviera Francesa				
Composto de Pica e rádios de pilha	Quindim, mil-folhas ou pagoca		Tecido transparente de seda muito fina	
(?) de água fria: grande decepção		(?) 1. primeira usina nuclear do Brasil	Prepara no forno Time, em inglês	
Multiplica por dois	Chamariz de peixes, usada na pesca		Mela brasileiro da Copa de 94 (fut.)	Bases (?) instalações da Marinha
"Aceleração em PAC	Dar nome (?) boia: dizer claramente		(?) Divisor Comum: MDC (Mat.)	
Extensão de antigos arquivos do Word	Mal presa: Seção restrita da platéia	Fibra mineral de telhas e calças d'água	O amor de Julieta (Lit.)	Despacham
"Taxi (?)": sucesso de Geraldo Azevedo	Fragil (a lutadora) Apocope de "mulher"		Sapo, em inglês: Edson Colatari, ator	(?) Nudez: Clara Castiglioni, filme de Jabor
Tom Volpa, ator que dá voz ao Louro José		Presidente durante a Ditadura: criou o PIS		
Ferramenta de Morte (Folcl.)	Desprezo (fig.)			

SOLUÇÃO

O	S	V	C	O	C	P	O	D
I	E	D	E	M	E	C	E	F
D	O	I	U	M	A	T	A	O
E	L	X	O	O	R	T		
M	V	I	V	B	N	U	T	
O	N	V	I	M	V	O	O	
N	B	T	S	O	V			
E	S	V	C	S	I	S	O	
V	A	E	T	E	V	B	O	O
V	Q	N	V	V	H	C	O	D
T	R	E	C	O	D	O	I	E
R	O	T	S	I	S	N	V	R
S	A	V	E	D	E	C	I	N
P	L	E	O	T	E	O	T	O
E	L	E	O					
D	R	C	S					

HORÓSCOPO 27/09 A 03/10



ÁRIES - Evite, neste período, questões com vizinhos. Os amigos leais o ajudarão em qualquer dificuldade e conseguirá realizar boa parte de seus anseios e desejos. Ótimo ao amor e ao trabalho.



LEÃO - Suas energias poderão ser empregadas com resultado. No entanto, evite assumir compromissos contra os seus interesses, mesmo que seja para agradar a alguém. Nesta fase você não deve perder um só dia para realizar tudo.



SAGITÁRIO - Evitar afobações e correrias e a precipitação, será muito importante. Demonstre domínio sobre si próprio e passará fácil pelo período mais difícil do ano. Cuidado com inimigos ocultos. Seja sereno ao resolver problemas.



TOURO - Bons prenúncios. Este período lhe trará êxito. Não perca tempo com minúcias. Arrisque-se em projetos mais audaciosos mesmo que os outros não acreditem. Com senso e objetividade atingirá sucesso.



VIRGEM - Fase negativa para os negócios, para tratar de assuntos jurídicos e mudanças, de um modo geral. Neutro para os casos sentimentais e um tanto quanto ruim para viagens. Cuide da saúde e previna-se contra acidentes.



CAPRICÓRNI - Muita disposição, otimismo e compreensão para com os outros. Assim estará você nesta fase que tem tudo para ser maravilhosa. Mas evite estragar tudo isso por causa dos ciúmes e do orgulho pessoal.



GÊMEOS - Todas as suas possibilidades de êxito, estarão conjugadas nesta fase. Basta que você dê mais atenção às pessoas amigas, para desenvolver com sucesso qualquer transação.



LIBRA - Êxito e lucros no comércio de produtos químicos para a lavoura e a veterinária. Você terá algumas dificuldades passageiras. Os seus sentimentos encontram-se estáveis.



AQUÁRIO - Sua personalidade estará ressaltada nesta semana, o que o tornará mais atraente e simpático. O fluxo benéfico dos planetas estão lhe dando persistência e objetividade.



CÂNCER - Procure agir de forma dinâmica e com mais tato, sem impor sua autoridade. A pessoa amada está merecendo maior atenção da sua parte. No trabalho, aja com mais vontade. Aguarde notícias inesperadas e benefícios.



ESCORPIÃO - Uma notícia agradável sobre negócios ou um encontro amoroso, lhe trará muita satisfação. Excelentes oportunidades de se realizar sentimentalmente, financeiramente, socialmente e profissionalmente.



PEIXES - Fase negativa para solicitar empréstimos ou favores, para tratar de assuntos sociais e pessoais. Tome cuidado com inimigos declarados. Cuide-se com a sua saúde.

CHEGOU A SUA VEZ DE BRILHAR!

FAÇA SEU CADASTRO EM NOSSO SITE

www.portalmodeos.com.br

www.zvitrine.com.br

Portal Modelos

Z VITRINE

DERMATOLOGIA CLÍNICA, CIRÚRGICA E ESTÉTICA

Dra. Marisa Moretto

Tratamentos Estéticos:

Aplicação de toxina botulínica.
Preenchimento de rugas faciais.
Peelings faciais e corporais.
Tratamento com luz intensa pulsada para rejuvenescimento, vasinhos e manchas.
Depilação a laser.
Rejuvenescimento com laser de CO2.

Doenças de pele, cabelo e unha

Rua Geraldo Pereira de Barros, 398 - Centro
Lençóis Pta - (14) 3263-0466 | Macatuba - (14) 3268-9200

Dermatologista
CRM: 101.130
RQE: 25.667

Convênios:
Unimed e outros



Televisão

EVENTO

EFAC traz Nandho Brandão e Dicesar para Lençóis

Evento vai reunir mais de 300 cabeleireiros e maquiadores no UTC na segunda-feira, 5 de outubro



DICESAR

“Todos serão bem vindos. A ideia é que as pessoas se divirtam, troquem informações. Tenho novidades para as tendências deste verão calorento, mas só conto no workshop.”

NANDHO BRANDÃO

“Eu estou super empolgado para este workshop. Participei de eventos em quase todo o País, mas é a primeira vez que vou para o interior de São Paulo. Gente, não tem crise, só tem que fazer diferente.”



FOTOS: DIVULGAÇÃO

SAIBA MAIS

NANDHO BRANDÃO

Hair Stylist, maquiador e visagista, Nandho Brandão esbanja talento há mais de 12 anos e é referência de estilo, beleza e moda. Ganhador do troféu Tesoura de Ouro 2014 divide sua agenda entre o salão de beleza, editorias de moda, revistas e programas de TV.

DICESAR

Apresentador, repórter, cantor, ator e premiado, reconhecido como um dos melhores maquiadores do Brasil, Dicesar Ferreira combina maestria e técnica em seus mais de 20 anos de carreira. Tem sua própria linha de maquiagem, ministra workshops nas principais feiras da beleza do Brasil e tem quadro no programa da Eliana, no SBT.

Conceição G. Carpanezi

EFAC - Formação Profissional da Beleza, Franquia de Lençóis Paulista, realiza a 6ª edição do EFAC Beauty Professional que este ano traz dois nomes consagrados no mundo da beleza: Nandho Brandão e Dicesar. O evento que será realizado na segunda-feira, 5 de outubro, no Ubi-

rama Tênis Clube, das 8h30 às 17h, vai reunir mais de 300 cabeleireiros e maquiadores de Lençóis Paulista, Botucatu, Jaú, Marília, Barra Bonita, São Manuel, Santa Cruz do Rio Pardo, Itaí, dentre outras cidades da região de Bauru. A reserva de convite pode ser feita pelos telefones (14) 3264-6249 ou 99659-6043.

“Nós estamos na sexta edição deste evento que tem por objetivo

trazer informações sobre novas técnicas, tendências, enfim, novidades sobre o mundo da beleza. E, por isso, escolhemos Nandho Brandão e Dicesar. Hoje eles são referência no que fazem. Nandho foi eleito o Tesoura de Ouro de 2014 e Dicesar, além de ter lançado sua própria linha de maquiagem, está no programa da Eliana, no SBT”, diz Marta Rocha, dire-

tora geral da Rede de Franquias EFAC. No final do evento será sorteado um salão de beleza entre os participantes: cadeira, lavatório e carrinho auxiliar.

Os profissionais podem esperar muitas novidades. Em entrevista ao Jornal O ECO, Nandho Brandão disse que vai falar sobre o conceito de imagem. “Cada cliente precisa ser única. O visagismo

atende a cliente em sua individualidade, de acordo com seu tom de pele, formato do rosto... O hair stylist mescla o visagismo com conceitos de moda, o estilo, seu trabalho, o tipo de roupa que usa. Por exemplo, uma mulher que trabalha basicamente com homens não pode ter cabelos longos e usar roupas sensuais porque senão passa uma imagem que não agrega

credibilidade”, explica.

A maquiagem vai ficar por conta de Dicesar. “Eu vou ensinar dicas, técnicas e truques de maquiagem para o dia a dia, fashion e noivas. Vou mostrar as tendências para o verão, uma maquiagem rápida e que aguenta este calor. Tudo no passo a passo porque primeiro precisa limpar a pele, depois preparar e só então maquiar”, adianta.

NOVELAS

ALÉM DO TEMPO

Segunda - Livia diz a Emilia que Vitória não tem muito tempo de vida e que ficará ao lado da condessa. Bernardo comenta que gostaria de conhecer a senhora de quem Livia trata. Livia conta a Gema que Pedro foi despedido.

Terça - Padre Luis afirma a Livia que Bernardo tem o direito de se encontrar com sua mãe. Raul consegue se livrar de seus agressores e planeja deixar Campobello. Melissa sonda os segredos de Severa.

Quarta - Emilia se desespera e Raul a acompanha na procura por Bernardo. Roberto afirma para todos que não ama Bianca e Melissa aprova sua intenção de manipular Anita. Zilda vê Bernardo nos jardins e desmaia.

Quinta - Vitória conta toda a história de Bernardo e Emilia para Livia e afirma que assim que encontrar seu filho o enviará novamente para o sanatório. Neném proíbe Pérsio de falar de seu amor por Bianca para Botelho.

Sexta - Botelho examina Bernardo sem saber de quem se trata. Rita beija Pérsio. Bento avisa a Pedro que precisa pagar aos homens que agrediram Raul. Livia lamenta com Ariel a impossibilidade de seu amor por Felipe.

Sábado - Felipe acolhe Alex e Botelho examina o menino. Melissa confessa a Dorotéia que armou para que Severa fosse demitida. Felipe declara seu amor por Alex e cuida do filho.

I LOVE PARAISÓPOLIS

Segunda - Benjamin comenta com Mari sobre a votação que acontecerá na Pilartex. Cícero afirma a Benjamin que Dom Pepino fez um acordo com os acionistas da empresa. Jujú aceita dinheiro de Dom Pepino.

Terça - Margot avisa aos acionistas que Sereno é candidato a uma vaga como membro do Conselho Executivo da Pilartex. Lindomar pede Patrícia em casamento. Ximena flagra Raul mexendo em documentos de Grego.

Quarta - Jurandir lidera um protesto contra a comida servida na cadeia. Mari e Danda vão à delegacia visitar Jurandir e acabam sendo detidas por desacato à escrivã. Clarice liberta Jurandir, Mari e Danda da prisão.

Quinta - Margot olha para Grego com reprovação. Margot ameaça terminar seu namoro com Grego. Tomás e Fradique constatarem que há lixo tóxico em Paraisópolis. Jávai avisa a Dom Pepino que Mari e Benjamin querem desativar o lixão clandestino.

Sexta - Dom Pepino ameaça a família de Grego. Eva fica com raiva de Jurandir ao saber que o marido fez uma ligação clandestina de luz em sua casa. Expedito tenta religar a luz da casa de Eva e acaba se acidentando.

Sábado - Benjamin e Mari colhem amostras do lixão para Fradique levar à Prefeitura. Izabelita entrega a Margot uma carta de baralho que ela encontrou na sua casa, deixada pela máfia.

A REGRA DO JOGO

Segunda - Romero convence Juliano a participar do evento de lançamento de sua escola de lutas como último ato da parceria entre os dois. Djanira afirma a Adisabebe que Romero é uma nova pessoa.

Terça - Dante diz a Abner que conseguiu um mandado para revistar a boate. Tina deixa a festa, e Rui decide dançar com Indira. Romero despista Dante e Zé Maria consegue sair do morro.

Quarta - Bola aceita o convite de Romero para entrar na facção e incriminar Juliano. Orlando vai à casa de Gibson e Nelita se incomoda. Ninfa e Alisson descobrem que Mello ficou com as duas em segredo.

Quinta - Juliano é levado pela polícia e Dante comemora com Romero. Abner desconfia do comportamento de Bola. Adisabebe acusa Romero por armar contra Juliano, e Djanira e Tóia o defendem.

Sexta - Romero consegue a liberação de Juliano, que se surpreende com a revelação de Bola. Zé Maria enfrenta Romero e acusa Djanira, Tóia e Juliano de terem se rendido a um bandido.

Sábado - Zé Maria exige que Romero se afaste de Djanira. Tio e Orlando obrigam Romero e Zé Maria a se acatarem na facção. Tóia conversa com Dante sobre Zé Maria e acaba deixando escapar a doença de Romero.

INFORME PUBLICITÁRIO

RHF Talentos é pioneira na inclusão de PNE no mercado de trabalho

Com 10 anos de mercado e desde fevereiro em Lençóis Paulista, a RHF Talentos, empresa de recursos humanos, recrutamento e seleção e consultoria se tornou uma especialista em inclusão de PNE (Pessoa com Necessidade Especial) no mercado de trabalho. Além da necessidade legal que empresas médias e grandes têm de contratar esse tipo de profissional, a inclusão melhora o ambiente de trabalho na empresa contratante e possibilita a completa independência do portador de deficiência física.

A Lei das Cotas determina um percentual mínimo de deficientes de acordo com o número de funcionários. Empresas entre 100 e 200 trabalhadores, o percentual é de 2%, entre 200 e 500, o percentual é de 3%, entre 500 e 1.001, o percentual é de 4% e acima de 1.001, 5% de seu quadro deve ser de profissionais portadores de alguma deficiência.

A gestora de RH, Carla Ribeiro, diz que o recrutamento e seleção de PNE é um diferencial da RHF Talentos. “Nós fazemos todo tipo de trabalho nessa área de recursos humanos: trabalhamos com recrutamento e seleção, treinamento e desenvolvimento, colching,



Micheli Pignatari, Raquel Silva e Carla Ribeiro da RHF Talentos; empresa faz seleção e recrutamento

consultoria entre outros serviços, mas o encaminhamento de PNE é um diferencial nosso”, explica.

A fisioterapeuta Michele Pignatari, afirma que o trabalho da RHF Talentos é justamente encontrar o profissional certo para a vaga disponível. “Então nós temos um banco de dados de deficientes e vamos fazer a seleção e o encaminhamento de acordo com a vaga. Se a vaga é para um trabalho de escritório, vamos selecionar um tipo de PNE, se tem que subir escada, por exemplo, não pode ser um deficiente físico, mas uma pessoa surda ou muda pode executar essa tarefa”, diz. “Além

disso, antes de encaminhar para a empresa nós treinamos esse deficiente para que além de cumprir uma cota ele seja útil para a empresa e também se sintam útil, enfim, incluído realmente na empresa”, completa.

Para Raquel Silva, gestora comercial, Lençóis é privilegiada porque tem uma entidade importante que atende todo esse público, mas que mesmo assim o encaminhamento para o mercado ainda é difícil. “Nós temos uma entidade na cidade que atende todos os deficientes, mas ela não tem um departamento específico para o encaminhamento dessas pessoas para as empresas. Então nós fazemos a ponte entre o deficiente e as empresas que precisam desse profissional”, diz. A fisioterapeuta disse ainda que eles também oferecem ajuda para as empresas que, para receber o deficiente, precisam fazer algumas adaptações físicas no local de trabalho. “As empresas, muitas vezes, não contratam o deficiente por medo de que tenham que fazer grandes mudanças no ambiente de trabalho e não é assim. Algumas adaptações são sim necessárias, mas isso não implica em gastar muito”, explica Michele.

Serviço

A RHF Talentos está atendendo em novo endereço. A empresa está situada na rua Dr Antônio Tedesco, 1160, sala 1. Os telefones de contato são: (14) 3264 6730, (14) 99640 7055, e (14) 99168.5885. Caso haja interesse em envie seu currículo encaminhe para o e-mail carla.r@rhf.com.br. As empresas que precisam contratar serviços podem entrar em contato pelo e-mail raquel.silva@rhf.com.br.

Info

Serviços da RHF voltados para o PNE

- Recrutamento e seleção PNE
- Palestras (Conceito e pratica)
- Ergonomia
- Inserção de deficiente
- Lei de cotas
- Ginastica laboral
- Inclusão social e segregação
- Saúde no emprego



www.ciadaesfiha.com.br
- Esfihas - Pizzas - Lanches - Beirutes

Cia. da esfiha

DISK ENTREGAS: 3264-9988 • 3264-9559

RUA ANITA GARIBALDI, 476 - CENTRO - LENÇÓIS PAULISTA

SANTA CLARA
Materiais Elétricos

LÂMPADA BULBO LED A60



O MELHOR PREÇO DA REGIÃO!
É SÓ NA ELETRO SANTA CLARA!

VENHA CONFERIR!

LOJA 1: Avenida Brasil, 589 - Centro
Fone: (14) 3269-1057
LOJA 2: Rod. Osny Matheus, Km 112, Nova Pastor Natalino, 260
Fone: (14) 3269-1717

giro Social

Nada melhor do que celebrar, seja o amor, a amizade ou idade nova.
Parabens!



Felicidades ao casal Taisa e Cristiano que se casaram dia 12 no Aero Eventos



Parabéns ao casal Elisabete e Amitério. Felicidades!

CORES VIVAS
construções

Todos os produtos da loja parcelados em até

12x

Venha Aproveitar nossas Super Condições de Pagamento!

3269-3838
Matriz
Rua 28 de Abril, nº 300 | Centro

3264-4000
Filial
Rua Luiz Vaz Pinto, nº 619 | Jd. Príncipe

coresvivasconstrucoes.com.br

ESPETINHOS DANIEL

DISK:
3263-4780
9 9755-6454

R. Bandeira Tribuzi, 420 - Jd. Itapuã



Rosângela completou 50 anos dia 25 e recebeu os parabéns dos amigos, familiares e clientes



Diogo Henrique fez 7 anos dia 21. Parabéns dos pais Douglas e Maiara



Alice, 5 meses

baiuca
Papeleria & Presentes

Lugar de cor e alegria

(14) 3264-6699

R. Geraldo Pereira de Barros N.º 600, Centro - Lençóis Pta.



Alicya Gabrielly, 11 meses



Izabely, 6 meses



Marcos, 1 mês

ROGETE & ASSOCIADOS
ASSESSORIA CONTÁBIL

- ASSESSORIA FISCAL/TRIBUTÁRIA
- ASSESSORIA CONTÁBIL
- SERVIÇOS EXCLUSIVOS

(14) 3269-3479

www.rogete.com.br
escritorio@rogete.com.br

Hemolab
LABORATÓRIO DE ANÁLISES CLÍNICAS

CERTIFICAÇÃO ISO 9001:2008

Sexagem fetal

Exames Laboratoriais

Exames Toxicológicos

R. Geraldo P. de Barros, 157
tel.: 14. 3263 2324

Kako Moura TATTOO

2014 @KakoMoura
(14) 9 9886-9159
Facebook.com/kakomouratattoo
RUA DOS UIRAPURUS N.º 211
NOVA LENÇÓIS - LENÇÓIS PTA- SP

Frigal

com um projeto inovador, o melhor da **CARNE BOVINA ANGUS** de bandeja para você.



Maciez e Sabor garantido para seu dia a dia

Frigal
ACOQUE COMPLETO
O MELHOR DO ANGUS DE BANDEJA PARA VOCE

LWART

EM 2015, O GRUPO LWART COMPLETA 40 ANOS. Uma história construída dia após dia por pessoas de valor que com trabalho, inovação, responsabilidade e empreendedorismo, ajudam a transformar o mundo em um lugar melhor para todos.

QUER CONHECER MAIS SOBRE ESTA HISTÓRIA?

Acesse: www.grupolwart40anos.com.br

LWART GRUPO LWART

40 ANOS
UMA HISTÓRIA CONSTRUÍDA POR GENTE DE VALOR



Tá na **Rede**
A semana nas
Redes Sociais

Coluna do

Castelo

CRISTIANO CASTELHANO



No Cateretè...



FESTA!



Felicidades para o arrojado José Oliveira Prado, o JOP, que completou mais um ano de vida no último dia 24 de setembro. Parabéns!

NO FOCO



Beatriz Andrade



Na última sexta-feira, dia 25, o engenheiro Alexandre Castelhana recebeu os abraços especiais da família e amigos. Tudo de bom!

SELFIE



O jornalista Gabriel Cochi deu uma pausa em seus afazeres para curtir o sol de Porto Seguro junto com a sua namorada Stephani Ribeiro



Manezinho e sua namorada Silvana Marciano, que aniversariou no último dia 18. Parabéns!

VIOLEIRA TALENTOSA



BRUNA ANHOLETO

Manutenção preventiva e corretiva do sistema de combate a incêndio e centrais de G.L.P.
Emissão de A.R.T. e laudo de estanquidade.

GasHidro

(14) 3264.5600

Manutenção GLP e Hidrantes

Av. Prof. Jácomo Nicolau Paccola, 261
Lençóis Paulista - SP

PET SHOP **Reino Encantado**

(14) 3263-3224 / R. XV DE NOVEMBRO, 256 - CENTRO

DIA DAS CRIANÇAS

O PRESENTE PARA SEU CAMPEÃO ESTÁ NA



Rua Cel. Joaquim Anselmo Martins, 701 - 3263 4489

PROMOÇÃO show da

CLAUDIA LEITTE

L E I T T E



10/10

Estádio Zezinho Magalhães em JAU

CONCORRA A CONVITES!

Para participar, cadastre-se pelo site

venturafm.com.br/claudialeitte



Vip

★★★★★

O ECO

REGIÃO DO MÉDIO TIETÊ

GHIROTTI
corretora de seguros

GHIROTTI
corretora de seguros
(14) 3264-8800 • 9 9776-6060
Rua Coronel Joaquim Gabriel, 472
Centro - Lençóis Paulista

FOTO: MÁRCIO MOREIRA/OECO



Dose dupla

O Amarildo do Salsichão comemorou a dupla premiação no Melhores do Ano do Jornal O ECO. O Salsichão foi eleito a melhor lanchonete e o melhor disk-lanche. Parabéns!

FOTO: GABRIEL COCHO/OECO



Mais um

Outro Amarildo que recebeu seu troféu esta semana e juntou na coleção é o da Churrascaria 295, eleita mais uma vez a melhor em seu segmento. Trabalho sério e comprometido gera sempre resultados positivos. Sucesso!

FOTO: DIVULGAÇÃO



Em rede

A 1ª Convenção de Vendas da Rede de Franquias EFAC foi um sucesso e reuniu franqueados, gestores e orientadores das unidades de Avaré, Bauru, Jaú, Botucatu, Lençóis Paulista, Marília e Sorocaba em Lençóis Paulista esta semana para a apresentação da nova campanha de marketing e o planejamento e metas para 2016.

FOTO: STUDIO A



Casou!

Natália Sequinelli e Matheus Trecenti Capoani, o Pirikito, disseram sim ao amor e selaram a união no último sábado, dia 19, no Santuário Nossa Senhora da Piedade. Felicidades!

FOTO: ARQUIVO PESSOAL



Felicidade

A família Frigol está em festa esta semana pelo aniversário de Marisa Bento de Oliveira que assoprou velinhas na última quinta-feira, dia 24. O marido Djalma Gonzaga de Oliveira, filhos e toda a família desejam muita saúde e paz!

FOTO: DIVULGAÇÃO



Flash

Rafael Bazo, da diretoria de Cultura de Lençóis Paulista, participou do Seminário Internacional de Cultura e Desenvolvimento que contou com a presença do ministro da Cultura, Juca Ferreira.

PATRIOTA SEGURANÇA
Única empresa credenciada pela polícia federal de Lençóis Paulista

Vigilância (armada e desarmada)
Monitoramento
Escolta
Brigada de incêndio
Bombeiro Civil
Segurança para feiras e eventos
Portaria
Limpeza e conservação

"Sua tranquilidade é o nosso compromisso"

Telefone: (14) 3264-2418 / 3264-2404
contato@grupogh.com.br

ALL SPORTS

R. Dr. Antonio Tedesco, 249 - Centro
Lençóis Paulista - Tel: 3263-3535

EFAC Beauty
PROFSSIONAL

NANDHO BRANDÃO
HAIRSTYLIST

DICESAR ADÓOOGO
MAQUIADOR

50OUT
Das 8h30 às 17h

REALIZAÇÃO
EFAC
FORMAÇÃO PROFISSIONAL DA BELEZA

RESERVA DE CONVITES
E INFORMAÇÕES
14 3264.6249
99659.6043

SANTA CATARINA
60 Anos
1955-2015

apresenta:

- 12 Vales-compra
- 3 Um Ano de Supermercado Grátis
- 1 Automóvel Up 0Km



PROMOÇÃO AUTORIZADA
C.A.
6-1712/2015
CAIXA

1 ANO DE PRÊMIOS!

PARTE 2

Participe e concorra a vários prêmios!

Para mais informações acesse:
www.orgulhodeserlencoense.com.br
facebook.com/santacatarinasupermercados

A cada
R\$ 50,00
em compras você
ganha um cupom.



Prefeitura Municipal de Areiópolis



Prefeitura Municipal de Areiópolis-SP
 Relatório Resumido da Execução Orçamentária
Balanco Orçamentário
 Orçamentos Fiscal e da Seguridade Social
 Janeiro a Agosto 2015/Bimestre Julho-Agosto

RREO - ANEXO I(LRF, Art.52, inciso I, alíneas "a" e "b" do inciso II e §1º) R\$ 1,00

RECEITAS	PREVISÃO INICIAL	PREVISÃO ATUALIZADA (a)	RECEITAS REALIZADAS			SALDO (a-c)	
			No Bimestre (b)	% (b/a)	Até o Bimestre (c)		
RECEITAS (EXCETO INTRA-ORÇAMENTÁRIAS)(I)	26.315.704,25	26.315.704,25	4.459.027,53	16,94	17.958.540,53	68,24	8.357.163,72
Receitas Correntes	25.707.751,59	25.707.751,59	3.340.976,55	13,00	16.492.862,12	64,16	9.214.889,47
Receita Tributária	983.812,05	983.812,05	95.689,72	9,73	534.713,87	54,35	449.098,18
Impostos	814.170,33	814.170,33	88.359,56	10,85	444.265,42	54,57	369.904,91
Taxas	169.341,72	169.341,72	7.330,16	4,33	90.448,45	53,41	78.893,27
CONTRIBUIÇÃO DE MELHORIA	300,00	300,00	-	-	-	-	300,00
RECEITA PATRIMONIAL	436.006,89	436.006,89	98.629,09	22,62	357.949,16	82,10	78.057,73
RECEITAS IMOBILIÁRIAS	65.718,50	65.718,50	-	-	2.047,53	3,12	63.670,97
RECEITAS DE VALORES MOBILIÁRIOS	370.288,39	370.288,39	98.629,09	26,64	355.901,63	96,11	14.386,76
RECEITA DE SERVIÇOS	157.791,62	157.791,62	14.668,65	9,30	97.294,11	61,66	60.497,51
TRANSFERÊNCIAS CORRENTES	23.942.839,06	23.942.839,06	3.109.037,78	12,99	15.390.256,44	64,28	8.552.582,62
TRANSFERÊNCIAS INTERGOVERNAMENTAIS	21.107.641,79	21.107.641,79	2.814.706,96	13,34	14.145.440,44	67,02	6.962.201,35
TRANSFERÊNCIAS DE CONVÊNIO	2.835.197,27	2.835.197,27	294.330,82	10,38	1.244.816,00	43,91	1.590.381,27
OUTRAS RECEITAS CORRENTES	187.301,97	187.301,97	22.951,31	12,25	112.648,54	60,14	74.653,43
MULTAS E JUROS DE MORA	74.078,79	74.078,79	3.427,64	4,63	34.425,25	46,47	39.653,54
INDENIZAÇÕES E RESTITUIÇÕES	11.961,57	11.961,57	15.604,03	130,45	43.469,79	363,41	-31.508,22
RECEITA DA DÍVIDA ATIVA	76.806,80	76.806,80	3.919,64	5,10	34.751,11	45,24	42.055,69
RECEITAS CORRENTES DIVERSAS	24.454,81	24.454,81	-	-	2,39	0,01	24.452,42
RECEITAS DE CAPITAL	607.952,66	607.952,66	1.118.050,98	183,90	1.465.678,41	241,08	-857.725,75
ALIENAÇÃO DE BENS	52.500,00	52.500,00	26.200,00	49,90	26.200,00	49,90	26.300,00
ALIENAÇÃO DE BENS MOVEIS	52.500,00	52.500,00	26.200,00	49,90	26.200,00	49,90	26.300,00
TRANSFERÊNCIAS DE CAPITAL	425.639,39	425.639,39	1.073.795,05	252,28	1.373.659,76	322,73	-948.020,37
TRANSFERÊNCIAS INTERGOVERNAMENTAIS	400.000,00	400.000,00	-	-	197.913,23	49,48	202.086,77
TRANSFERÊNCIAS DE CONVÊNIO	25.639,39	25.639,39	1.073.795,05	4.188,07	1.175.746,53	4.585,70	-1.150.107,14
OUTRAS RECEITAS DE CAPITAL	129.813,27	129.813,27	18.055,93	13,91	65.818,65	50,70	63.994,62

RECEITAS	PREVISÃO INICIAL	PREVISÃO ATUALIZADA (a)	RECEITAS REALIZADAS			SALDO (a-c)	
			No Bimestre (b)	% (b/a)	Até o Bimestre (c)		
OUTRAS RECEITAS	129.813,27	129.813,27	18.055,93	13,91	65.818,65	50,70	63.994,62
RECEITAS (INTRA-ORÇAMENTÁRIAS)(II)	-	-	-	-	-	-	-
SUBTOTAL DAS RECEITAS(III)=(I+II)	26.315.704,25	26.315.704,25	4.459.027,53	16,94	17.958.540,53	68,24	8.357.163,72
OPERAÇÕES DE CRÉDITO-REFINANCIAMENTO(IV)	-	-	-	-	-	-	-
Operações de Crédito Internas	-	-	-	-	-	-	-
Mobiliária	-	-	-	-	-	-	-
Contratual	-	-	-	-	-	-	-
Operações de Crédito Externas	-	-	-	-	-	-	-
Mobiliária	-	-	-	-	-	-	-
Contratual	-	-	-	-	-	-	-
SUBTOTAL COM REFINANCIAMENTO(V)=(III+IV)	26.315.704,25	26.315.704,25	4.459.027,53	16,94	17.958.540,53	68,24	8.357.163,72
DEFICIT(VI)	-	-	-	-	-	-	-
TOTAL(VII)=(V+VI)	26.315.704,25	26.315.704,25	4.459.027,53	16,94	17.958.540,53	68,24	8.357.163,72
SALDOS DE EXERCÍCIOS ANTERIORES (UTILIZADOS PARA CRÉDITOS ADICIONAIS)	-	-	-	-	615.000,00	-	-
Superávit Financeiro	-	-	-	-	615.000,00	-	-
Reabertura de Créditos Adicionais	-	-	-	-	-	-	-

DESPESAS	DOTAÇÃO INICIAL	DOTAÇÃO ATUALIZADA (e)	DESPESAS EMPENHADAS		SALDO (g)=(e-f)	DESPESAS LIQUIDADAS		SALDO (i)=(e-h)	DESPESAS PAGAS ATÉ O BIMESTRE (j)
			No Bimestre (b)	Até o Bimestre (f)		No Bimestre (h)	Até o Bimestre (i)		
DESPESAS (EXCETO INTRA-ORÇAMENTÁRIAS)(VIII)	26.315.704,25	28.392.204,25	4.892.067,96	19.771.165,12	8.621.039,13	4.990.886,77	17.123.738,24	11.268.466,01	15.362.442,79
DESPESAS CORRENTES	22.932.217,49	26.054.767,49	4.577.803,36	18.115.107,67	7.939.659,82	4.699.813,17	16.509.458,36	9.545.309,13	14.971.893,91
PESSOAL E ENCARGOS SOCIAIS	12.200.741,60	13.831.386,60	2.446.853,14	9.089.801,43	4.741.585,17	2.446.853,14	9.089.801,43	4.741.585,17	8.827.765,65
JUROS E ENCARGOS DA DÍVIDA	30.749,32	2.399,32	-	-	2.399,32	-	-	2.399,32	-
OUTRAS DESPESAS CORRENTES	10.700.726,57	12.220.981,57	2.130.950,22	9.025.306,24	3.195.675,33	2.252.960,03	7.419.656,93	4.801.324,64	6.144.128,26
DESPESAS DE CAPITAL	2.630.963,52	2.337.413,52	314.264,60	1.656.057,45	681.356,07	291.073,60	614.279,88	1.723.133,64	390.548,88
INVESTIMENTOS	2.222.635,11	2.322.035,11	314.264,60	1.656.057,45	665.977,66	291.073,60	614.279,88	1.707.755,23	390.548,88
AMORTIZAÇÃO / REFINANCIAMENTO DA DÍVIDA	408.328,41	15.378,41	-	-	15.378,41	-	-	15.378,41	-
RESERVA DE CONTINGÊNCIA	752.523,24	23,24	-	-	-	-	-	23,24	-
RESERVA DO RPPS	-	-	-	-	-	-	-	-	-
DESPESAS (INTRA-ORÇAMENTÁRIAS)(IX)	-	-	-	-	-	-	-	-	-
SUBTOTAL DAS DESPESAS(X)=(VIII+IX)	26.315.704,25	28.392.204,25	4.892.067,96	19.771.165,12	8.621.039,13	4.990.886,77	17.123.738,24	11.268.466,01	15.362.442,79
AMORTIZAÇÃO DA DÍVIDA/REFINANCIAMENTO(XI)	-	-	-	-	-	-	-	-	-
Amortização da Dívida Interna	-	-	-	-	-	-	-	-	-
Dívida Mobiliária	-	-	-	-	-	-	-	-	-
Outras Dívidas	-	-	-	-	-	-	-	-	-
Amortização da Dívida Externa	-	-	-	-	-	-	-	-	-
Dívida Mobiliária	-	-	-	-	-	-	-	-	-
Outras Dívidas	-	-	-	-	-	-	-	-	-
SUBTOTAL C/ REFINANCIAMENTO(XII)=(X+XI)	26.315.704,25	28.392.204,25	4.892.067,96	19.771.165,12	8.621.039,13	4.990.886,77	17.123.738,24	11.268.466,01	15.362.442,79
SUPERÁVIT(XIII)	-	-	-	-	-	-	834.802,29	-	-
TOTAL(XIV)=(XII+XIII)	26.315.704,25	28.392.204,25	4.892.067,96	19.771.165,12	8.621.039,13	4.990.886,77	17.958.540,53	11.268.466,01	15.362.442,79

FONTE: PRONIM RF - Responsabilidade Fiscal, 19/Set/2015, 11h e 55m.
 AMARILDO GARCIA FERNANDES - PREFEITO MUNICIPAL
 SÉRGIO ROBERTO LEITE - CONTADOR
 TC-CRC-SP - 1SP220941/O-9

Prefeitura Municipal de Macatuba

CONVOCAÇÃO À POPULAÇÃO DE MACATUBA

Convocamos sociedade civil, clubes de serviço, associações de bairros, sindicatos e ONGs do Município de Macatuba para a Audiência Pública de discussão e elaboração da Proposta da Lei Orçamentária Anual para o Exercício de 2016, no dia 28 de setembro de 2015, às 10 horas, no auditório do Paço Municipal.

Tarcísio Mateus Abel
 Prefeito de Macatuba

LEI Nº 2593

EXTINGUE O CARGO DE ASSESSOR DE SECRETARIA E ADEQUA ESTRUTURA ADMINISTRATIVA A QUE SE REFERE

A Câmara Municipal de Macatuba aprova, e eu, Prefeito Municipal sanciono e promulgo a seguinte Lei:

Artigo 1º - Fica extinto o cargo de Assessor de Secretaria.

Artigo 2º - A estrutura administrativa do Município passa a contar com o cargo em comissão de Assessor Adjunto, tendo como atribuições: assessorar o Prefeito e Secretários na área de sua atuação, prestando orientações e assessoramento estratégico e de confiança, a fim de propor soluções resolutivas em sua respectiva área de atuação, e em confiança do Prefeito e Secretários, facilitar e viabilizar a cooperação, coordenação e controle de processos e atividades estratégicas da área.

Artigo 3º - O quantitativo de vagas será de 12 (doze) e a referência salarial é de C-3.

Artigo 4º - Esta lei entrará em vigor na data de sua publicação.

Macatuba, SP, 22 de setembro de 2015.

TARCÍSIO MATEUS ABEL
 Prefeito de Macatuba

SANCIONADA e PROMULGADA pelo Executivo Municipal em 22 de setembro de 2015, registrada na Secretaria de Negócios Jurídicos, PUBLICADA na forma da legislação aplicável em vigor.

Rosemeire Vieira Pires da Rosa
 Oficial Administrativo

LEI Nº 2594

DISPÕE SOBRE ALTERAÇÃO NO PLANO PLURIANUAL DO MUNICÍPIO.

A Câmara Municipal de Macatuba aprova, e eu, Prefeito Municipal sanciono e promulgo a seguinte Lei:

Artigo 1º - Fica aprovada a alteração do Plano Plurianual, conforme consta do Anexo a esta Lei.

Artigo 2º - Para executar a ação neste exercício, fica o Executivo autorizado a abrir créditos adicionais especiais até o limite de R\$ 10.000,00 (dez mil reais), consideram-se alteradas a Lei de Diretrizes Orçamentárias e a Lei Orçamentária Anual do exercício de 2015, em decorrência do disposto neste artigo e no anterior.

Parágrafo Único - Os recursos necessários à execução do disposto no artigo anterior serão provenientes do rendimento da aplicação financeira do convênio celebrado com a Secretaria de Economia, Planejamento e Desenvolvimento Regional.

Artigo 3º - Fica ainda o executivo autorizado a incluir esta nova ação no próximo Plano Plurianual, se necessário, em decorrência do cronograma de execução da ação.

Artigo 4º - Esta Lei entrará em vigor na data de sua publicação, revogadas as disposições em contrário.

Macatuba, 22 de setembro de 2015.

TARCÍSIO MATEUS ABEL
 Prefeito Municipal

SANCIONADA e PROMULGADA pelo Executivo Municipal em 22 de setembro de 2015, registrada na Secretaria de Negócios Jurídicos, PUBLICADA na forma da legislação aplicável em vigor.

Rosemeire Vieira Pires da Rosa
 Oficial Administrativo



Prefeitura Municipal de Areiópolis



DESPESA COM PESSOAL		DESPESAS EXECUTADAS (Últimos 12 Meses)	
		LIQUIDADAS (a)	INSCRITAS EM RESTOS A PAGAR NÃO-PROCESSADOS (b)
DESPESA BRUTA COM PESSOAL (I)		13.542.218,54	-
Pessoal Ativo		13.499.793,15	-
Pessoal Inativo e Pensionistas		42.425,39	-
Outras Despesas de Pessoal decorrentes de Contratos de Terceirização (§ 1º do art. 18 da LRF)		-	-
DESPESAS NÃO COMPUTADAS (§ 1º do art. 19 da LRF) (II)		-	-
Indenizações por Demissão e Incentivos à Demissão Voluntária		-	-
Decorrentes de Decisão Judicial de período anterior ao da apuração		-	-
Despesas de Exercícios Anteriores de período anterior ao da apuração		-	-
Inativos e Pensionistas com Recursos Vinculados		-	-
DESPESA LIQUIDA COM PESSOAL (III) = (I - II)		13.542.218,54	-
APURAÇÃO DO CUMPRIMENTO DO LIMITE LEGAL		Valor	% sobre a RCL
RECEITA CORRENTE LÍQUIDA - RCL (IV)		24.738.019,61	-
DESPESA TOTAL COM PESSOAL - DTP (V) = (IIIa + IIIb)		13.542.218,54	54,74
LIMITE MÁXIMO (VI) (incisos I, II e III, art. 20 da LRF)		13.358.530,59	54,00
LIMITE PRUDENCIAL (VII) = (0,95 * VI) (parágrafo único do art. 22 da LRF)		12.690.604,06	51,30
LIMITE DE ALERTA (VIII) = (0,90 * VI) (inciso II do § 1º do art. 59 da LRF)		12.022.677,53	48,60

FONTE: PRONIM RF - Responsabilidade Fiscal, 19/Set/2015, 12h e 07m.
 Nota: Durante o exercício, somente as despesas liquidadas são consideradas executadas. No encerramento do exercício, as despesas não liquidadas inscritas em restos a pagar não processados são também consideradas executadas. Dessa forma, para maior transparência, as despesas executadas estão segregadas em:
 a) Despesas liquidadas, consideradas aquelas em que houve a entrega do material ou serviço nos termos do art. 63 da Lei 4.320/64;
 b) Despesas empenhadas mas não liquidadas, inscritas em Restos a Pagar não processados, consideradas liquidadas no encerramento do exercício, por força inciso II do art. 35 da Lei 4.320/64.

AMARILDO GARCIA FERNANDES - PREFEITO MUNICIPAL
 SÉRGIO ROBERTO LEITE - CONTADOR
 TC-CRC-SP - 1SP220941/O-9

Prefeitura Municipal de Areiópolis

AVISO DE LICITAÇÃO

Modalidade Tomada de Preços N.º 05/2015 – Processo n.º 1278/2015

Tipo: Menor Preço

Critério de julgamento: Global

Objeto: Contratação de empresa para execução de recapeamento asfáltica tipo CBUQ e sinalização viária horizontal, em vias



Prefeitura Municipal de Areiópolis



Prefeitura Municipal de Areiópolis - SP
RELATÓRIO DE GESTÃO FISCAL
DEMONSTRATIVO DA DÍVIDA CONSOLIDADA LÍQUIDA
ORÇAMENTOS FISCAL E DA SEGURIDADE SOCIAL
Janeiro a Agosto de 2015

RGF - ANEXO 2 (LRF, art.55, inciso I, alínea "b")

R\$ 1,00

DÍVIDA CONSOLIDADA	SALDO DO EXERCÍCIO ANTERIOR	SALDO DO EXERCÍCIO DE 2015		
		Até o 1º Quadrimestre	Até o 2º Quadrimestre	Até o 3º Quadrimestre
DÍVIDA CONSOLIDADA - DC (I)	91.936,69	91.936,69	59.391,12	-
Divida Mobiliária	-	-	-	-
Divida Contratual	91.936,69	91.936,69	59.391,12	-
Interna	91.936,69	91.936,69	59.391,12	-
Externa	-	-	-	-
Precatórios Posteriores a 05/05/2000 (Inclusive) - Vencidos e não Pagos	-	-	-	-
Demais Dívidas	-	-	-	-
DEDUÇÕES (II)¹	3.263.836,85	4.371.991,88	3.190.502,85	-
Disponibilidade de Caixa Bruta	5.832.452,75	7.369.042,82	6.468.344,87	-
Demais Haveres Financeiros	-	-	-	-
(-) Restos a Pagar Processados (Exceto Precatórios)	2.568.615,90	2.997.050,94	3.277.842,02	-
DÍVIDA CONSOLIDADA LÍQUIDA - DCL (III) = (I - II)	-3.171.900,16	-4.280.055,19	-3.131.111,73	-
RECEITA CORRENTE LÍQUIDA - RCL	24.721.509,85	24.826.029,82	24.738.019,61	-
% DA DC SOBRE A RCL (I/RCL)	0,37	0,37	0,24	-
% DA DCL SOBRE A RCL (III/RCL)	-12,83	-17,24	-12,66	-
LIMITE DEFINIDO POR RESOLUÇÃO DO SENADO FEDERAL - <0,00%>				
LIMITE DE ALERTA (inciso III do § 1º do art. 59 da LRF - <0,00%>				

DETALHAMENTO DA DÍVIDA CONTRATUAL				
DÍVIDA CONTRATUAL (IV = V + VI + VII + VIII)	91.936,69	91.936,69	59.391,12	-
DÍVIDA DE PPP(V)	-	-	-	-
PARCELAMENTO DE DÍVIDAS(VI)	-	-	-	-
De Tributos	-	-	-	-
De Contribuições Sociais	-	-	-	-
Previdenciárias	-	-	-	-
Demais Contribuições Sociais	-	-	-	-
Do FTGS	-	-	-	-
Com Instituição Não Financeira	-	-	-	-
DÍVIDA COM INSTITUIÇÃO FINANCEIRA(VII)	-	-	-	-
Interna	-	-	-	-
Externa	-	-	-	-
DEMAIS DÍVIDAS CONTRATUAIS(VIII)	91.936,69	91.936,69	59.391,12	-

OUTROS VALORES NÃO INTEGRANTES DA DC				
PRECATORIOS ANTERIORES A 05/05/2000	-	-	-	-
INSUFICIENCIA FINANCEIRA	-	-	-	-
DEPOSITOS	-	-	-	-
RP NÃO-PROCESSADOS DE EXERCÍCIOS ANTERIORES	1.139.561,03	2.902.981,65	3.026.395,95	-
ANTECIPAÇÕES DE RECEITA ORÇAMENTARIA - ARO	-	-	-	-

REGIME PREVIDENCIÁRIO				
DÍVIDA CONSOLIDADA PREVIDENCIÁRIA	SALDO DO EXERCÍCIO ANTERIOR	SALDO DO EXERCÍCIO DE 2015		
		Até o 1º Quadrimestre	Até o 2º Quadrimestre	Até o 3º Quadrimestre
DÍVIDA CONSOLIDADA PREVIDENCIÁRIA (IX)	-	-	-	-
Passivo Atuarial	-	-	-	-
Demais Dívidas	-	-	-	-
DEDUÇÕES (X)¹	-	-	-	-
Disponibilidade de Caixa Bruta	-	-	-	-
Investimentos	-	-	-	-
Demais Haveres Financeiros	-	-	-	-
(-) Restos a Pagar Processados	-	-	-	-
OBRIGAÇÕES NÃO INTEGRANTES DA DC	-	-	-	-
DÍVIDA CONSOLIDADA LÍQUIDA PREVIDENCIÁRIA (XI) = (IX - X)	-	-	-	-

FONTE: PRONIM RF - Responsabilidade Fiscal, 19/Set/2015, 12h e 09m.

¹ Se o saldo apurado for negativo, ou seja, se o total do Ativo Disponível mais os Haveres Financeiros for menor que Restos a Pagar Processados, não deverá ser informado nessa linha, mas sim na linha da "Insuficiência Financeira", das Obrigações não integrantes da Dívida Consolidada - DC. Assim quando o cálculo de DEDUÇÕES(II) for negativo, colocar um "-" (traço) nessa linha.

AMARILDO GARCIA FERNANDES
PREFEITO MUNICIPAL

SÉRGIO ROBERTO LEITE
CONTADOR
TC-CRC-SP - ISP220941/O-9

Regional

EDUCAÇÃO

Tarcísio vistoria obras da creche-escola e anuncia novidades

Segunda unidade vai ser construída nas imediações do Caic Cristo Rei



NA OBRA - O prefeito Tarcísio visita creche-escola que deve ser entregue nos próximos meses em Macatuba

Da Redação

O prefeito de Macatuba, Tarcísio Abel (PP), visitou na tarde desta quarta-feira, dia 23 de setembro, as obras de construção da futura creche-escola no Jardim Bocaívia e Jardim América. A obra de R\$ 1,3 milhão está sendo realizada em convênio entre a Prefeitura Municipal e a Secretaria Estadual da Educação, através da FDE (Fundação para o Desenvolvimento da Educação). Depois de pronta, esta unidade da creche-escola em Macatuba terá capacidade para atender mais 70 crianças.

Devido ao ritmo das obras, o prefeito macatubense anunciou que tem a expectativa de que a parte de alvenaria esteja concluída nos próximos meses. Para dar mais velocidade ao projeto de inauguração e entrega da creche-escola à população, o prefeito determinou à sua equipe que envide todos os esforços para antecipar os procedimentos de licitação e compra do mobiliário.

"A parte de construção civil está caminhando bem agora e temos a expectativa positiva de entregar esta importante conquista à população macatubense nos próximos meses. Todos sabemos a importância que uma creche-escola tem para a vida de dezenas de famílias, cujos pais trabalham e precisam de local seguro e adequado para deixar seus filhos", avaliou o prefeito.

Tarcísio também lembrou que, no final de agosto, uma empresa de São Paulo fez estudos técnicos na área em que a segunda creche-escola deverá ser construída, nas imediações do Caic Cristo Rei (no Jardim Planalto/Santa Felicidade). "Conforme foi noticiado, a empresa System Engenharia enviou técnicos para pesquisar informações sobre o solo do local. O projeto de construção da segunda creche-escola também está caminhando, apesar de todas as dificuldades que estamos enfrentando", destacou. A obra da segunda creche-escola está orçada em R\$ 1,8 milhão.



Prefeitura Municipal de Areiópolis



Demonstrativo da Receita Corrente Líquida
Orçamentos Fiscal e da Seguridade Social
Setembro/2014 a Agosto/2015

RREO - ANEXO III(LRF, Art.53, inciso I)

R\$ 1,00

ESPECIFICAÇÃO	EVOLUÇÃO DA RECEITA REALIZADA NOS ÚLTIMOS 12 MESES						Total (Últimos 12 Meses)	Previsão Atualizada 2015
	Setembro/2014 Marco/2015	Outubro/2014 Abril/2015	Novembro/2014 Maio/2015	Dezembro/2014 Junho/2015	Janeiro/2015 Julho/2015	Fevereiro/2015 Agosto/2015		
RECEITAS CORRENTES (I)	2.153.390,00	1.930.650,79	2.262.919,89	2.795.003,13	3.020.724,29	2.312.526,55	27.526.980,90	28.578.300,45
Receita Tributária	2.742.195,85	2.000.824,49	2.206.605,68	2.321.069,83	1.880.565,61	1.900.504,79	1.099.034,02	983.812,05
IPTU	201.291,96	41.331,34	72.559,37	57.438,17	56.339,89	39.349,83	137.964,32	227.321,71
ISS	5.756,30	1.790,03	5.970,93	3.456,72	-	-	246.077,91	306.381,68
ITBI	97.949,61	4.103,47	8.306,05	3.008,27	6.044,78	1.578,16	335.624,84	48.642,51
IRRF	18.325,53	12.623,91	25.114,36	107.788,24	13.302,60	6.044,37	273.740,61	231.824,43
Outras Receitas Tributárias	12.545,34	10.303,15	10.356,67	14.172,41	8.998,89	6.502,44	105.626,34	169.641,72
RECEITA PATRIMONIAL	142.409,14	2.711,10	127.501,14	7.542,11	4.516,09	3.134,99	515.044,34	436.006,89
RECEITA DE SERVIÇOS	3.029,39	4.472,25	23.560,21	6.960,53	6.956,30	2.831,59	155.421,44	157.791,62
TRANSFERÊNCIAS CORRENTES	18.219,77	17.577,44	34.529,49	17.826,05	19.556,59	19.396,55	25.562.984,52	26.813.387,92
Cota-Parte do FPM	20.345,64	18.229,59	23.888,55	28.723,54	29.410,54	26.036,86	8.873.052,50	8.926.422,24
Cota-Parte do ICMS	5.425,48	1.650,13	5.290,01	2.812,27	219,96	232,16	4.085.145,94	4.123.568,18
Cota-Parte do IPVA	67.421,98	4.222,88	6.447,89	4.573,42	4.929,38	2.400,78	915.752,47	1.229.091,17
Cota-Parte do ITR	39.352,38	42.637,90	35.635,74	39.469,16	33.823,18	35.658,27	134.084,45	23.969,10
Outras Transferências Correntes	56.698,64	44.393,56	43.892,18	44.854,24	46.545,81	52.083,28	22.147,95	18.053,81
OUTRAS RECEITAS CORRENTES	15.409,22	14.337,21	13.580,56	14.800,34	377,53	377,53	100.587,31	31.639,83
DEDUÇÕES (II)	25.871,40	28.650,18	13.111,53	14.237,29	13.913,59	755,06	7.765.972,43	7.870.897,74
Dedução de Receitas para Formação do FUNDEB	1.890.242,31	1.815.109,52	1.997.229,81	2.577.991,47	2.939.549,83	2.238.535,29	3.666.241,47	4.589.745,85
Transferências da LC 87/1996	2.442.460,72	1.872.211,65	2.060.781,39	2.179.740,90	1.752.788,04	1.796.343,59	194.496,58	187.301,97
Transferências da LC 61/1989	511.687,01	554.025,80	733.323,99	880.022,49	898.905,52	917.608,38	2.788.961,29	2.870.548,86
Transferências do FUNDEB	735.411,28	721.319,11	887.021,31	771.798,47	660.596,99	601.332,15	2.788.961,29	2.870.548,86
Outras Transferências Correntes	403.602,20	304.368,64	334.717,58	404.834,00	343.345,99	253.887,34	2.788.961,29	2.870.548,86
OUTRAS RECEITAS CORRENTES	464.515,04	225.564,81	327.010,53	400.589,47	298.428,64	324.281,70	2.788.961,29	2.870.548,86
DEDUÇÕES (II)	52.755,13	41.446,11	32.428,14	34.912,31	309.959,19	186.329,72	2.788.961,29	2.870.548,86
Dedução de Receitas para Formação do FUNDEB	88.975,76	40.243,34	30.579,02	39.971,21	21.375,89	36.776,65	2.788.961,29	2.870.548,86
Transferências da LC 87/1996	4.863,52	57.963,97	27.804,72	19.729,14	23.415,00	46,40	2.788.961,29	2.870.548,86
Transferências da LC 61/1989	71,35	-	140,77	-	49,58	-	2.788.961,29	2.870.548,86
Transferências do FUNDEB	1.719,41	1.375,53	1.719,41	3.782,70	1.693,86	1.693,86	2.788.961,29	2.870.548,86
Outras Transferências Correntes	2.735,64	2.433,35	3.194,51	3.154,50	4.111,86	2.480,85	2.788.961,29	2.870.548,86
OUTRAS RECEITAS CORRENTES	2.261,88	69.754,82	2.541,78	2.924,47	2.459,01	2.534,64	2.788.961,29	2.870.548,86
DEDUÇÕES (II)	693.597,81	530.921,33	577.431,05	700.331,17	864.461,86	544.246,04	2.788.961,29	2.870.548,86
Dedução de Receitas para Formação do FUNDEB	912.274,99	538.596,82	592.651,53	709.859,82	528.293,62	573.306,39	2.788.961,29	2.870.548,86
Transferências da LC 87/1996	219.281,59	322.574,79	286.610,41	531.225,16	495.350,41	333.936,56	2.788.961,29	2.870.548,86
Transferências da LC 61/1989	238.950,42	269.957,29	219.142,59	252.903,60	239.890,45	256.418,20	2.788.961,29	2.870.548,86
Transferências do FUNDEB	18.249,87	22.213,55	18.067,85	23.316,77	9.378,51	9.147,39	2.788.961,29	2.870.548,86
Outras Transferências Correntes	15.873,13	14.237,76	16.261,21	24.799,23	10.978,28	11.973,03	2.788.961,29	2.870.548,86
OUTRAS RECEITAS CORRENTES	135.856,70	189.054,06	226.637,63	345.257,93	296.301,28	272.070,50	2.788.961,29	2.870.548,86
DEDUÇÕES (II)	177.765,00	212.731,48	249.797,39	243.395,47	168.096,23	271.997,62	2.788.961,29	2.870.548,86
Dedução de Receitas para Formação do FUNDEB	135.856,70	189.054,06	226.637,63	345.257,93	296.301,28	272.070,50	2.788.961,29	2.870.548,86
Transferências da LC 87/1996	177.765,00	212.731,48	249.797,39	243.395,47	168.096,23	271.997,62	2.788.961,29	2.870.548,86
RECEITA CORRENTE LÍQUIDA (I-II)	2.017.533,30	1.741.596,73	2.036.282,26	2.449.745,20	2.724.423,01	2.040.456,05	24.738.019,61	25.707.751,59
	2.564.430,85	1.788.093,01	1.956.808,29	2.077.674,36	1.712.469,38	1.628.507,17	24.738.019,61	25.707.751,59

FONTE: PRONIM RF - Responsabilidade Fiscal, 19/Set/2015, 12h e 00m.

AMARILDO GARCIA FERNANDES
PREFEITO MUNICIPAL

SÉRGIO ROBERTO LEITE
CONTADOR
TC-CRC-SP - ISP220941/O-9



Prefeitura Municipal de Areiópolis

EDITAL DE CONVOCAÇÃO

O Diretor Municipal de Saúde de Areiópolis, no uso de suas atribuições legais, e de conformidade com o Parágrafo Quarto, do Artigo 9º da Lei Complementar nº 101, de 04 de Maio de 2000, faz saber a quem interessar possa especialmente aos cidadãos maiores de 16 (dezesseis) anos de idade, que fará realizar Audiência Pública da Saúde para Demonstrar e Avaliar o Cumprimento das Metas Fiscais referentes ao Segundo Quadrimestre do Exercício de 2015, no seguinte local, data e horário:

Local - Câmara Municipal de Areiópolis
Rua - Maria Conceição Castilho Bernardes, 400 - Vila Cremer.

Data: 29 de Setembro de 2015.

Horário: 19h30min

Assim, todos ficam devidamente convocados para querendo, participarem desta audiência.

Areiópolis, 24 de Setembro de 2015.

ASSINE
O ECO
UM SENHOR JORNAL
EDIÇÕES DE QUARTA E SÁBADO
(14) 3269-3311
Rua Geraldo Pereira de Barros, 948
Centro - Lençóis Paulista



Prefeitura Municipal de Areiópolis



Prefeitura Municipal de Areiópolis - SP
Relatório de Gestão Fiscal
Demonstrativo das Garantias e Contragarantias de Valores
Orçamentos Fiscal e da Seguridade Social
Janeiro a Agosto de 2015

RGF - ANEXO III(LRF, art. 55, inciso I, alínea 'c' e art. 40, § 1º) R\$ 1,00

GARANTIAS CONCEDIDAS	SALDO DO EXERCÍCIO ANTERIOR	SALDO DO EXERCÍCIO DE 2015		
		Até o 1º Quadrimestre	Até o 2º Quadrimestre	Até o 3º Quadrimestre
EXTERNAS(I) Aval ou fiança em operações de crédito Outras garantias nos Termos da LRF¹				
INTERNAS(II) Aval ou fiança em operações de crédito Outras garantias nos Termos da LRF¹				
TOTAL GARANTIAS CONCEDIDAS(III)=(I+II)				
RECEITA CORRENTE LÍQUIDA - RCL(IV)	24.721.509,85	24.826.029,82	24.738.019,61	-
% do TOTAL DAS GARANTIAS sobre a RCL				
LIMITE DEFINIDO POR RESOLUÇÃO DO SENADO FEDERAL 0%				
LIMITE DE ALERTA (inciso III do § 1º do art. 59 da LRF) - 0,00%				

CONTRAGARANTIAS RECEBIDAS	SALDO DO EXERCÍCIO ANTERIOR	SALDO DO EXERCÍCIO DE 2015		
		Até o 1º Quadrimestre	Até o 2º Quadrimestre	Até o 3º Quadrimestre
EXTERNAS(V) Aval ou fiança em operações de crédito Outras garantias nos Termos da LRF¹				
INTERNAS(VI) Aval ou fiança em operações de crédito Outras garantias nos Termos da LRF¹				
TOTAL CONTRAGARANTIAS RECEBIDAS(VII)=(V+VI)				

Fonte: PRONIM RF - Responsabilidade Fiscal, 19/Set/2015, 12h e 11m.
Nota: ¹ Inclui garantias concedidas por meio de Fundos

AMARILDO GARCIA FERNANDES
PREFEITO MUNICIPAL

SÉRGIO ROBERTO LEITE
CONTADOR
TC-CRC-SP - 1SP220941/O-9

Prefeitura Municipal de Areiópolis - SP
Relatório de Gestão Fiscal
Demonstrativo das Operações de Crédito
Orçamentos Fiscal e da Seguridade Social
Janeiro a Agosto de 2015

RGF - ANEXO IV(LRF, art. 55, inciso I, alínea 'd' e inciso III alínea 'c') R\$ 1,00

OPERAÇÕES DE CRÉDITO	VALOR REALIZADO	
	No Quadrimestre de Referência	Até o Quadrimestre Referência (a)
SUJEITAS AO LIMITE PARA FINS DE CONTRATAÇÃO (I)		
Mobiliária	-	-
Interna	-	-
Externa	0,00	0,00
Contratual		
Interna	-	-
Abertura de Crédito	-	-
Aquisição Financiada de Bens e Arrendamento Mercantil Financeiro	-	-
Derivadas de PPP	-	-
Demais Aquisições Financiadas	-	-
Antecipação de Receita	-	-
Pela Venda a Termo de Bens e Serviços	-	-
Demais Antecipações de Receita	-	-
Assunção, Reconhecimento e Confissão de Dívidas	-	-
Outras Operações de Crédito	-	-
Externa	0,00	0,00
NAO SUJEITAS AO LIMITE PARA FINS DE CONTRATAÇÃO (II)		
Parcelamentos de Dívidas	-	-
De Tributos	-	-
De Contribuições Sociais	-	-
Previdenciárias	-	-
Demais Contribuições Sociais	-	-
Do FGTS	-	-
Melhoria da Administração de Receitas e da Gestão Fiscal, Financeira e Patrimonial	-	-
Programa de Iluminação Pública - RELUZ	-	-
Amparadas pelo Art. 9-N da Resolução N.º 2.827/01, do CMN	-	-

APURAÇÃO DO CUMPRIMENTO DOS LIMITES	VALOR	%SOBRE A RCL
RECEITA CORRENTE LÍQUIDA - RCL	24.738.019,61	-
OPERAÇÕES VEDADAS (III)	-	-
TOTAL CONSIDERADO PARA FINS DA APURAÇÃO DO CUMPRIMENTO DO LIMITE (I)	-	-
LIMITE GERAL DEFINIDO POR RESOLUÇÃO DO SENADO FEDERAL PARA AS OPERAÇÕES DE CRÉDITO INTERNAS E EXTERNAS	-	-
LIMITE DE ALERTA (inciso III do § 1º art. 59 da LRF) - 90%	-	-
OPERAÇÕES DE CRÉDITO POR ANTECIPAÇÃO DA RECEITA ORÇAMENTÁRIA	-	-
LIMITE DEFINIDO POR RESOLUÇÃO DO SENADO FEDERAL PARA AS OPERAÇÕES DE CRÉDITO POR ANTECIPAÇÃO DA RECEITA ORÇAMENTÁRIA	-	-
TOTAL CONSIDERADO PARA CONTRATAÇÃO DE NOVAS OPERAÇÕES DE CRÉDITO	-	-

Fonte: PRONIM RF - Responsabilidade Fiscal, 19/Set/2015, 12h e 13m.

AMARILDO GARCIA FERNANDES
PREFEITO MUNICIPAL

SÉRGIO ROBERTO LEITE
CONTADOR
TC-CRC-SP - 1SP220941/O-9



Prefeitura Municipal de Macatuba



Prefeitura Municipal de Macatuba - SP
Relatório Resumido da Execução Orçamentária
Demonstrativo do Resultado Nominal
Orçamentos Fiscal e da Seguridade Social
Janeiro a Agosto 2015/Bimestre Julho-Agosto

RREO - ANEXO V(LRF, art. 53, inciso III) R\$ 1,00

DÍVIDA FISCAL LÍQUIDA	SALDO		
	Em 31/Dez/2014 (a)	Em 30/Jun/2015 (b)	Em 31/Ago/2015 (c)
DÍVIDA CONSOLIDADA (I)	91.936,69	59.391,12	59.391,12
DEDUÇÕES(II)	3.263.836,85	3.668.482,10	3.190.502,85
Disponibilidade de Caixa Bruta	5.832.452,75	6.815.883,09	6.468.344,87
Demais Haveres Financeiros	-	-	-
(-)Restos a Pagar Processados (Exceto Precatórios)	2.568.615,90	3.147.400,99	3.277.842,02
DÍVIDA CONSOLIDADA LÍQUIDA(III)=(I-II)	-3.171.900,16	-3.609.090,98	-3.131.111,73
RECEITA DE PRIVATIZAÇÕES(IV)	-	-	-
PASSIVOS RECONHECIDOS(V)	-	-	-
DÍVIDA FISCAL LÍQUIDA(VI)=(III+IV-V)	-3.171.900,16	-3.609.090,98	-3.131.111,73

RESULTADO NOMINAL	PERÍODO DE REFERÊNCIA	
	No Bimestre (c-b)	Até o Bimestre (c-a)
VALOR	477.979,25	40.788,43

DISCRIMINAÇÃO DA META FISCAL	VALOR CORRENTE
META DE RESULTADO NOMINAL FIXADA NO ANEXO DE METAS FISCAIS DA LDO P/O EXERCÍCIO DE REFERÊNCIA	-1.727.772,42

DÍVIDA FISCAL LÍQUIDA PREVIDENCIÁRIA	SALDO		
	Em 31/Dez/2014	Em 30/Jun/2015	Em 31/Ago/2015
DÍVIDA CONSOLIDADA PREVIDENCIÁRIA(VII)	-	-	-
Passivo Atuarial	-	-	-
Demais Dívidas	-	-	-
DEDUÇÕES(VIII)	-	-	-
Disponibilidade de Caixa Bruta	-	-	-
Investimentos	-	-	-
Demais Haveres Financeiros	-	-	-
(-)Restos a Pagar Processados	-	-	-
DÍVIDA CONSOLIDADA LÍQUIDA PREVIDENCIÁRIA(IX)=(VII-VIII)	-	-	-
PASSIVOS RECONHECIDOS(X)	-	-	-
DÍVIDA FISCAL LÍQUIDA PREVIDENCIÁRIA(XI)=	-	-	-

Fonte: PRONIM RF - Responsabilidade Fiscal, 19/Set/2015, 12h e 02m.

AMARILDO GARCIA FERNANDES
PREFEITO MUNICIPAL

SÉRGIO ROBERTO LEITE
CONTADOR
TC-CRC-SP - 1SP220941/O-9

Prefeitura Municipal de Macatuba

PREFEITURA M. MACATUBA - SETOR DE LICITAÇÕES TERMO HOMOLOGAÇÃO - PREGÃO 59-2015 PROC: 94-2015 EDITAL: 72-2015- ÓRGÃO: Prefeitura M. Macatuba - OBJETO: Aquisições de oxigênio medicinal, destinado ao atendimento de pacientes portadores de doenças pulmonares atendidos pela rede pública de saúde e reabastecimento das ambulâncias. A Pref. de Macatuba torna público que o Prefeito Municipal homologou o processo em referência, adjudicando o objeto da licitação em favor de:

WHITE MARTINS GASES CNPJ/MF sob nº 35.820.448/0095-16, TEL: 14-3103-4506 licitacoes_pgk_sp@praxair.com

Item	Qtd	Unid	Descrição do Objeto	VL. UNT.
01	2.000	m³	Oxigênio medicinal domiciliar, em cilindros contendo 10 m³ a unidade. MARCA: White	RS17,55
02	120	m³	Oxigênio medicinal para reabastecimento dos cilindros das ambulâncias do município, considerando que os mesmos possuem tamanhos variados, sendo: 04 cilindros de 1m³, 03 de 3,5m³ e, 02 cilindros de aproximadamente 2 m³. MARCA: White	RS55,00

Valor estimado R\$41.700,00

Macatuba, 04 de setembro de 2015.
TARCÍSIO MATEUS ABEL - Prefeito Municipal

PREFEITURA M. MACATUBA - SETOR DE LICITAÇÕES

EXTRATO ALTERAÇÃO 22-2015 (1 alteração) CONTRATO 36-2014 (Originário Pregão 65-2014). FINALIDADE: prorrogar o prazo, totalizando o valor de R\$20.000,00 para mais 12 meses. CONTRATANTE: Município Macatuba. CONTRATADA: CRISTIANO V. CAMILO TREINAMENTOS ME OBJETO (contrato): Contratação de empresa especializada em cursos, oficinas, palestras e atividades socioeducativas destinadas a pessoas na faixa etária de 06 a 24 anos que estão em situação de vulnerabilidade social, serão executados no período de 12 meses FUND. LEGAL: art. 57, II, da Lei 8.666/93. ASSINATURA: 04.09.2015.

Macatuba, 04 de setembro de 2015.
TARCÍSIO MATEUS ABEL - Prefeito Municipal

PREFEITURA M. MACATUBA - SETOR DE LICITAÇÕES

EXTRATO ALTERAÇÃO 21-2015 (2 alteração) CONTRATO 41-2013 (Originário Pregão 60-2013). FINALIDADE: prorrogar o prazo até e estimar a quantidade, totalizando o valor de R\$86.520,00 para mais 12 meses. CONTRATANTE: Município Macatuba. CONTRATADA: CENTER MAQ COMÉRCIO DE MÁQUINAS E PAPEIS LTDA. OBJETO (contrato): fornecimento de impressão laser monocromática, cópias, scanner e fax, na modalidade outsourcing, por um prazo de 12 meses FUND. LEGAL: art. 57, II, da Lei 8.666/93. ASSINATURA: 02.09.2015.

Macatuba, 02 de setembro de 2015.
TARCÍSIO MATEUS ABEL - Prefeito Municipal



Câmara Municipal de Macatuba

CN-SIFPM MUNICIPIO DE MACATUBA - PODER LEGISLATIVO CONAM

ENTIDADE: CAMARA MUNICIPAL
RELATORIO DE GESTAO FISCAL
DEMONSTRATIVO SIMPLIFICADO DO RELATORIO DE GESTAO FISCAL - QUADRIMESTRAL
ORCAMENTOS FISCAL E DA SEGURIDADE SOCIAL
Periodo de Referencia : JANEIRO a AGOSTO/2015 - 2o. QUADRIMESTRE

LRf, art. 48 - Anexo 6 R\$ 1,00

DESPESA COM PESSOAL	VALOR	% SOBRE A RCL
Despesa Total com Pessoal - DTP	1.209.999,40	2,51
Limite Máximo (incisos I,II e III, art.20 da LRF) - < % >	2.883.988,61	6,00
Limite Prudencial (unico, art. 22 da LRF) - < % >	2.739.789,18	5,70

FONTE:CN-SIFPM - Sistema Integrado de Financas Publicas Municipais, Unidade responsavel- CONTABILIDADE

Data da emissao 25/SET/2015 e hora de emissao 17:12

CONAM 1.0-2015



Prefeitura Municipal de Lençóis Paulista

COMUNICADO

AUDIÊNCIA PÚBLICA
LOA - LEI ORÇAMENTÁRIA ANUAL - 2016

A Prefeitura Municipal de Lençóis Paulista, COMUNICA a todos os interessados que estará realizando no dia 29 de Setembro de 2015, às 19:30 horas no Auditório do Centro Atendimento ao Cidadão - CAC, localizado a Rua Anita Garibaldi, 821, AUDIÊNCIA PÚBLICA para apresentação do Projeto de Lei Orçamentária Anual - LOA - 2016.

Lençóis Paulista, 08 de Setembro de 2015.

Júlio Antônio Gonçalves
Diretor de Finanças

Publicado no jornal O Eco, no dia 26 de setembro de 2015. Na página C3.
Valor da publicação R\$ 6,20.

COMUNICADO

SERRALHERIA MARIMBONDO LTDA - Torna público que recebeu da CETESB a Renovação da Licença de Operação Simplificada N° 7000500, válida até 24/09/2018, para Portões Metálicos, fabricação de esquadrias À RUA FRANCISCO PRESTES MAIA, 826, DISTRITO INDUSTRIAL, LENÇÓIS PAULISTA.

Câmara Municipal de Macatuba

CONVOCAÇÃO PARA AUDIÊNCIA PÚBLICA.

Convoco a comunidade para participar de Audiência Pública para avaliação do cumprimento das metas fiscais do 2º quadrimestre de 2015 que ocorrerá no dia 28 de setembro, às 20h30, na Sala Augusto Daré da Câmara Municipal de Macatuba, localizada a Rua Mato Grosso nº 3-30, Jardim Panorama.

Sala Augusto Daré, 23 de setembro de 2015.

Vereador Marcos Rogério Soares de Goes
Presidente

Prefeitura Municipal de Macatuba

JUSTIFICATIVA

(inversão de ordem cronológica de pagamento)

Nos termos do art. 5º da Lei Federal nº. 8.666/93 e instrução 02/95 item II e aditamento 01/97 do Tribunal de Contas do Estado, vem justificar a necessidade de alteração da ordem cronológica para pagamento de despesas com serviços essenciais, diante da própria natureza e essencialidade das ações e impossibilidade de paralisação dos serviços sem comprometimento de direitos e garantias fundamentais.

Pague-se à CERTISIGN CERTIFICADORA DIGITAL S.A. Proveniente de: CERTIFICADO DIGITAL DO PROCURADOR JURÍDICO
Empenho: 04515
Valor: R\$ 198,00

Macatuba, 25 de setembro de 2015.

Publicado em 26 de setembro de 2015

O ECO
UM SENHOR JORNAL

ANUNCIE
3269-3311

Prefeitura Municipal de Areiópolis

Prefeitura Municipal de Areiópolis-SP
Relatório Resumido da Execução Orçamentária
Demonstrativo do Resultado Primário
Orçamentos Fiscal e da Seguridade Social
Janeiro a Agosto 2015/Bimestre Julho-Agosto

RREO - ANEXO VI(LRF, art. 53, inciso III) R\$ 1,00

RECEITAS PRIMÁRIAS	PREVISÃO ATUALIZADA	RECEITAS REALIZADAS	
		Até o Bimestre/ 2015	Até o Bimestre/ 2014
RECEITAS PRIMÁRIAS CORRENTES(I)	25.337.463,20	16.136.960,49	16.229.814,12
RECEITA TRIBUTÁRIA	983.812,05	534.713,87	870.301,07
IPTU	227.321,71	120.990,34	128.651,91
ISS	306.381,68	82.225,87	204.254,45
ITBI	48.642,51	55.461,35	276.015,61
IRRF	231.824,43	185.587,86	154.549,62
Outras Receitas Tributárias	169.641,72	90.448,45	106.829,48
Receita de Contribuição	-	-	-
Receita Previdenciária	-	-	-
Outras Contribuições	-	-	-
Receita Patrimonial Líquida	65.718,50	2.047,53	38.691,03
Receita Patrimonial	436.006,89	357.949,16	285.229,27
(-)Aplicações Financeiras	370.288,39	355.901,63	246.538,24
Transferências Correntes	23.942.839,06	15.390.256,44	15.046.583,52
FPM	7.141.137,79	4.988.488,60	4.625.726,68
ICMS	3.298.854,54	2.096.580,21	2.109.771,67
Convênios	-	-	-
Outras Transferências Correntes	13.502.846,73	8.305.187,63	8.311.085,17
Demais Receitas Correntes	345.093,59	209.942,65	274.238,50
Divida Ativa	76.806,80	34.751,11	52.147,52
Diversas Receitas Correntes	268.286,79	175.191,54	222.090,98
RECEITAS DE CAPITAL(II)	607.952,66	1.465.678,41	1.590.746,85
Operações de Crédito(III)	-	-	-
Amortização de Empréstimos(IV)	-	-	-
Alienação de Bens(V)	52.500,00	26.200,00	-
Transferências de Capital	425.639,39	1.373.659,76	1.515.070,91
Convênios	25.639,39	1.175.746,53	779.034,25
Outras Transferências de Capital	400.000,00	197.913,23	736.036,66
Outras Receitas de Capital	129.813,27	65.818,65	75.675,94
RECEITAS PRIMÁRIAS DE CAPITAL(VI)=(II-III-IV-V)	555.452,66	1.439.478,41	1.590.746,85
RECEITA PRIMÁRIA TOTAL(VII)=(I+VI)	25.892.915,86	17.576.438,90	17.820.560,97

DESPESAS PRIMÁRIAS	DOTAÇÃO ATUALIZADA	DESPESAS EMPENHADAS		DESPESAS LIQUIDADAS	
		Até o Bimestre/ 2015	Até o Bimestre/ 2014	Até o Bimestre/ 2015	Até o Bimestre/ 2014
DESPESAS CORRENTES(VIII)	26.054.767,49	18.115.107,67	15.653.393,91	16.509.458,36	14.677.738,75
DESPESAS PRIMÁRIAS	DOTAÇÃO ATUALIZADA	DESPESAS EMPENHADAS	DESPESAS LIQUIDADAS		
DESPESAS PRIMÁRIAS	DOTAÇÃO ATUALIZADA	Até o Bimestre/ 2015	Até o Bimestre/ 2014	Até o Bimestre/ 2015	Até o Bimestre/ 2014
Pessoal e Encargos Sociais	13.831.386,60	9.089.801,43	8.530.847,59	9.089.801,43	8.530.847,59
Juros e Encargos da Dívida(IX)	2.399,32	-	-	-	-
Outras Despesas Correntes	12.220.981,57	9.025.306,24	7.122.546,32	7.419.656,93	6.146.891,16
DESPESAS PRIMÁRIAS CORRENTES(X)=(VIII-IX)	26.052.368,17	18.115.107,67	15.653.393,91	16.509.458,36	14.677.738,75
DESPESAS DE CAPITAL(XI)	2.337.413,52	1.656.057,45	2.888.226,20	614.279,88	1.346.383,83
Investimentos	2.322.035,11	1.656.057,45	2.888.226,20	614.279,88	1.346.383,83
Inversões Financeiras	-	-	-	-	-
Concessão de Empréstimos(XII)	-	-	-	-	-
Aquisição Título de Capital Integralizado(XIII)	-	-	-	-	-
Demais Inversões Financeiras	-	-	-	-	-
Amortização da Dívida(XIV)	15.378,41	-	-	-	-
DESPESAS PRIMÁRIAS DE CAPITAL(XV)=(XI-XII-XIII-XIV)	2.322.035,11	1.656.057,45	2.888.226,20	614.279,88	1.346.383,83
RESERVA DE CONTINGÊNCIA(XVI)	23,24	-	-	-	-
RESERVA DO RPPS(XVII)	-	-	-	-	-
DESPA PRIMÁRIA TOTAL(XVIII)=(X+XV+XVI+XVII)	28.374.426,52	19.771.165,12	18.541.620,11	17.123.738,24	16.024.122,58
RESULTADO PRIMÁRIO(XIX)=(VII-XVIII)	-2.481.510,66	-2.194.726,22	-721.059,14	452.700,66	1.796.438,39
SALDOS DE EXERCÍCIOS ANTERIORES					615.000,00
DISCRIMINAÇÃO DA META FISCAL					VL. CORRENTE
META DE RESULTADO PRIMÁRIO FIXADA NO ANEXO DE METAS FISCAIS DA LDO P/O EXERCÍCIO DE REFERÊNCIA					1.380.059,13

FONTE: PRONIM RF - Responsabilidade Fiscal, 19/Set/2015, 12h e 04m.
AMARILDO GARCIA FERNANDES
PREFEITO MUNICIPAL

SÉRGIO ROBERTO LEITE
CONTADOR
TC-CRC-SP - ISP220941/0-9

MACATUBA

Prefeitura abre concorrência para vender veículos usados

A lista tem perua Kombi, caminhões basculantes, motoniveladora e carcaças de pneus

Da Redação

A Prefeitura de Macatuba abriu a concorrência pública 02/2015, onde convida os interessados para fazerem ofertas de compra de cinco veículos usados e outros materiais. A relação que consta no edital coloca em alienação uma perua VW Kombi, um caminhão basculante da marca Ford, dois caminhões basculante com caçamba acoplada marca Mercedes Benz, uma motoniveladora Dresser e um lote de carcaças de pneus de vários tamanhos e modelos. Os veículos estão todos funcionando e serão vendidos no estado em que se encontram.

A sessão pública para entrega e abertura dos envelopes com as propostas será realizada no Paço Municipal (que fica rua 9 de Julho, 15-20, Vila Jacy) às 8h30 do dia 14 de outubro de 2015. Portanto, as propostas podem ser apresentadas até minutos antes do início da sessão. Para os interessados em verificar as características dos lotes disponibilizados para venda, os veículos e as carcaças de pneus estão no Almoarifado Municipal (rua Arlindo Batista Artioli, 5-40). O edital completo está disponível no site www.macatuba.sp.gov.br, no link licitações.

LEILÃO

Item 1

Marca/Modelo: VW/KOMBI
Espécie/Tipo: MIS/CAMIO-NETA
Ano Fabricação: 1.999
Ano Modelo: 2.000
Chassi: 9BWGB17X1Y003242
Placa: CPV6227
Combustível: ALCOOL
Cor: BRANCA
NP: 8.852
Valor Mínimo: R\$ 4.000,00

Item 2

Marca/Modelo: FORD/FORD 13000
Espécie/Tipo: CAR/CAMI-NHÃO/BASCULANTE
Ano Fabricação: 1.984
Ano Modelo: 1.984
Chassi: LA7SEA75198
Placa: BFW9833
Combustível: DIESEL
Cor: BRANCA
NP: 1.329
Valor Mínimo: R\$ 30.000,00

Item 3

Marca/Modelo: M.B./M. BENZ LK 2213
Espécie/Tipo: CAR/CAMI-NHÃO/BASCULANTE
COM CAÇAMBA ACOPLA-DA AO SEU CHASSI
Ano Fabricação: 1.986
Ano Modelo: 1.986
Chassi: 9BM345420GB717366
Placa: LHN8365
Combustível: DIESEL
Cor: AZUL
NP: 10.259-CAMINHÃO
NP: 10.236-CAÇAMBA
Valor Mínimo: R\$ 50.000,00

Item 4

Marca/Modelo: M.B./M. BENZ L 2213
Espécie: CAR/CAMINHÃO/BASCULANTE
COM CAÇAMBA ACOPLA-DA AO SEU CHASSI
Ano Fabricação: 1.985
Ano Modelo: 1.985
Chassi: 34540312669135
Placa: LIW8443
Combustível: DIESEL
Cor: BRANCA
NP: 10.260-CAMINHÃO
NP: 10.235-CAÇAMBA
Valor Mínimo: R\$ 50.000,00

Item 5

Marca/Modelo: DRESSER-HWB/1400
Espécie: MOTONIVELADORA
Ano Fabricação: 1.987
Ano Modelo: 1.987
Série: ZB11174
Combustível: DIESEL
Cor: AMARELA
NP: 1.629
Valor Mínimo: R\$ 35.000,00

Item 6

Lote de Pneus (carcaças)
Diversos
Valor Mínimo: R\$ 3.000,00

Prefeitura Municipal de Areiópolis

Prefeitura Municipal de Areiópolis - SP
Relatório Resumido da Execução Orçamentária
Demonstrativo da Execução das Despesas por Função/Subfunção
Orçamento Fiscal e da Seguridade Social
Janeiro a Agosto 2015/Bimestre Julho-Agosto

RREO - ANEXO II(LRF, Art. 52, inciso II, alínea 'c') R\$ 1,00

FUNÇÃO/SUBFUNÇÃO	Dotação Inicial	Dotação Atualizada (a)	Despesas Empenhadas			SALDO (c)=(a-b)	Despesas Liquidadas			Saldo (e)=(a-d)
			No Bimestre	Até o Bimestre (b)	% (b/total b)		No Bimestre	Até o Bimestre (d)	% (d/Total d)	
DESPESAS(EXCETO INTRA-ORÇAMENTÁRIAS)(I)	26.315.704,25	28.392.204,25	4.892.067,96	19.771.165,12	100,00	8.621.039,13	4.990.886,77	17.123.738,24	100,00	11.268.466,01
Legislativa	960.750,00	960.750,00	131.693,21	512.313,99	2,59	448.436,01	131.693,21	512.313,99	2,99	448.436,01
Ação Legislativa	960.750,00	960.750,00	131.693,21	512.313,99	2,59	448.436,01	131.693,21	512.313,99	2,99	448.436,01
Administração	3.431.975,99	2.768.725,99	492.945,01	2.156.329,15	10,91	612.396,84	442.154,98	1.840.227,17	10,75	928.498,82
Administração Geral	367.569,87	240.369,87	37.029,76	135.713,44	0,69	104.656,43	37.029,76	135.713,44	0,79	104.656,43
Administração Financeira	3.053.707,89	2.522.907,89	455.915,25	2.020.615,71	10,22	502.292,18	405.125,22	1.704.513,73	9,95	818.394,16
Assistência Comunitária	5.448,23	5.448,23	0,00	0,00	0,00	5.448,23	0,00	0,00	0,00	5.448,23
Alimentação e Nutrição	5.250,00	0,00	0,00	0,00	0,00	0,00	0,00	0,00	0,00	0,00
Assistência Social	2.223.542,60	1.538.542,60	167.729,59	791.868,42	4,01	746.674,18	168.963,11	748.236,82	4,37	790.305,78
Assistência ao Idoso	28.002,40	28.002,40	2.240,00	10.257,28	0,05	17.745,12	2.240,00	10.257,28	0,06	17.745,12
Assistência ao Portador de Deficiência	0,00	1.000,00	0,00	0,00	0,00	1.000,00	0,00	0,00	0,00	1.000,00
Assistência à Criança e ao Adolescente	395.615,38	159.815,38	14.232,49	63.658,61	0,32	96.156,77	14.232,49	63.658,61	0,37	96.156,77
Assistência Comunitária	1.799.924,82	1.349.724,82	151.257,10	717.952,53	3,63	631.772,29	152.490,62	674.320,93	3,94	675.403,89
Previdência Social	968.273,21	1.038.273,21	162.147,79	624.065,90	3,16	414.207,31	162.147,79	624.065,90	3,64	414.207,31
Previdência Básica	968.273,21	1.038.273,21	162.147,79	624.065,90	3,16	414.207,31	162.147,79	624.065,90	3,64	414.207,31
Saúde	3.286.869,12	6.044.719,12	1.218.568,94	4.342.250,64	21,96	1.702.468,48	1.053.640,29	4.006.767,77	23,40	2.037.951,35
Atenção Básica	1.039.891,55	1.494.441,55	225.261,13	729.004,75	3,69	765.436,80	195.681,08	683.546,20	3,99	810.895,35
Assistência Hospitalar e Ambulatorial	2.062.893,06	4.417.043,06	987.841,93	3.594.010,01	18,18	823.033,05	852.493,33	3.303.985,69	19,29	1.113.057,37
Suporte Profilático e Terapêutico	38.282,49	38.282,49	0,00	0,00	0,00	38.282,49	0,00	0,00	0,00	38.282,49
Vigilância Sanitária	128.327,93	67.477,93	2.860,68	7.430,68	0,04	60.047,25	2.860,68	7.430,68	0,04	60.047,25
Vigilância Epidemiológica	17.474,09	27.474,09	2.605,20	11.805,20	0,06	15.668,89	2.605,20	11.805,20	0,07	15.668,89
Educação	11.431.657,19	11.968.707,19	1.951.653,61	8.300.534,81	41,98	3.668.172,38	2.434.020,60	7.634.183,22	44,58	4.334.523,97
Administração Geral	86.745,70	0,00	0,00	0,00	0,00	0,00	0,00	0,00	0,00	0,00
Alimentação e Nutrição	366.939,65	316.939,65	77.294,94	194.472,79	0,98	122.466,86	81.441,60	194.056,75	1,13	122.882,90
Ensino Fundamental	7.858.852,95	8.617.652,95	1.471.944,36	6.145.191,87	31,08	2.472.461,08	1.924.292,59	5.685.350,87	33,20	2.932.302,08
Educação Infantil	2.639.340,76	2.396.640,76	339.215,18	1.501.496,90	7,59	895.143,86	324.087,48	1.379.402,35	8,06	1.017.238,41
Educação de Jovens e Adultos	216.658,63	383.158,63	63.199,13	209.373,25	1,06	173.785,38	63.199,13	209.373,25	1,22	173.785,38
Educação Especial	263.119,50	250.019,50	0,00	250.000,00	1,26	19,50	41.000,00	166.000,00	0,97	84.019,50
Cultura	98.779,19	62.079,19	13.322,65	46.040,20	0,23	16.038,99	13.699,35	44.630,33	0,26	17.448,86
Difusão Cultural	98.779,19	62.079,19	13.322,65	46.040,20	0,23	16.038,99	13.699,35	44.630,33	0,26	17.448,86
Urbanismo	2.620.275,03	3.180.975,03	440.424,16	2.351.117,40	11,89	829.857,63	330.008,44	1.349.620,43	7,88	1.831.354,60
Infra-Estrutura Urbana	780.394,37	921.094,37	0,00							



Prefeitura Municipal de Lençóis Paulista



MUNICIPIO DE LENCOIS PAULISTA		CONAM	
RELATORIO DE GESTAO FISCAL			
DEMONSTRATIVO DAS OPERACOES DE CREDITO			
ORCAMENTOS FISCAL E DA SEGURIDADE SOCIAL			
Periodo de Referencia: JANEIRO a AGOSTO/2015 - 2o. QUADRIMESTRE			
RGF - ANEXO 4 (LRF, art.55, inciso I, alinea "d" e inciso III alinea "c")		R\$ 1,00	
OPERACOES DE CREDITO		VALOR REALIZADO	
	No Quadrimestre de referencia	Ate o Quadrimestre de referencia (a)	
SUJEITAS AO LIMITE PARA FINS DE CONTRATAÇÃO (I)	0,00	0,00	
Mobiliária			
Interna			
Externa			
Contratual			
Interna			
Externa			
NAO SUJEITAS AO LIMITE PARA FINS DE CONTRATAÇÃO (II)	0,00	0,00	
Parcelamento de Dividas			
De Tributos			
De Contribuicoes Sociais			
Previdenciarias			
Demais Contribuicoes Sociais			
Do FGTS			
Melhoria da Adm.de Rec.e da Gestao Fiscal,Financ. e Patrim			
Programa de Iluminacao Publica - RELUZ			
Outras Operacoes de Credito nao Sujeitas ao Limite			
APURACAO DO CUMPRIMENTO DOS LIMITES		Valor	% Sobre a RCL
RECEITA CORRENTE LIQUIDA - RCL		179.195.114,04	-
OPERACOES VEDADAS			
Do Periodo de Referencia (III)			
De Periodos Anteriores ao de Referencia			
TOTAL CONSID. P/FINS APURACAO CUMPRIMENTO LIMITE (IV)=(Ia+III)	0,00	0,00	
LIMITE GERAL DEFINIDO POR RESOLUCAO DO SENADO FEDERAL PARA AS OPERACOES DE CREDITO INTERNAS E EXTERNAS	28.671.218,24	16,00	
LIMITE DE ALERTA (inciso III do par.1o.do art.59 da LRF) 14,4%	25.804.096,42	14,40	
OPERACOES DE CREDITO POR ANTECIPACAO DA RECEITA ORCAMENTARIA	0,00	0,00	
LIMITE DEFINIDO POR RESOLUCAO DO SENADO FEDERAL PARA AS OPERACOES DE CREDITO POR ANTECIPACAO DA RECEITA ORCAMENTARIA	12.543.657,98	7,00	
TOTAL CONSIDERADO P/CONTRATAÇÃO NOVAS OP.CREDITO (V)=(IV + IIa)	0,00	0,00	

FONTE:CN-SIFPM - Sistema Integrado de Financas Publicas Municipais, Unidade responsavel- CONTABILIDADE
Data da emissao 22/SET/2015 e hora de emissao 11:12
Os dados da entidade CAMARA MUNICIPAL foram extraídos do sistema FIORILLI S/C LTDA. - SOFTWARE
Os dados da entidade SERVICIO AUTONOMO DE AGUA E ESGOTOS - SAAE foram extraídos do sistema CECAM

Notas:
(1) Para fins de contratacao de operacoes de credito, verificadas pela STN/COPEM segundo o Manual para Instrucao de Pleitos, serao consideradas no calculo do limite as operacoes que pressupoem ingresso financeiro.

IZABEL CRISTINA C. LORENZETTI PREFEITA MUNICIPAL CPF-601.401.438-15	JULIO ANTONIO GONCALVES DIRETOR DE FINANÇAS CPF-120.036.368-03	ADRIANO CARLOS PACCOLA COORDENADOR DE CONTABILIDADE CRC-TC 1SP220.456/0-4	WAGNER JOSE RIBEIRO RESPONSÁVEL PELO CONTROLE INTERNO CPF-334.322.488-06
---	--	---	--

PREFEITURA MUNICIPAL DE LENÇÓIS PAULISTA - SP EDITAL DE DIVULGAÇÃO DA CLASSIFICAÇÃO FINAL: RESULTADO DA PROVA DISCURSIVA E RESPOSTAS DOS RECURSOS CONTRA O RESULTADO DAS PROVAS OBJETIVAS

A Prefeitura Municipal de Lençóis Paulista, Estado de São Paulo, usando das atribuições legais, através da Comissão de Concurso especialmente nomeada pelo Decreto executivo nº 461/2014, no uso de suas atribuições legais:

I.DIVULGAÇÃO DA CLASSIFICAÇÃO FINAL para todos Cargos deste Concurso, exceto para os cargos AGENTE DE SAÚDE, ASSISTENTE TÉCNICO ADMINISTRATIVO E MONITOR CULTURAL, que terão Prova Prática. As Listagens encontram-se em ORDEM DE CLASSIFICAÇÃO e estão disponíveis para consulta por afixação nos locais de costume da Prefeitura de Lençóis Paulista e pela Internet nos endereços www.integribrasil.com.br e www.lencoispaulista.sp.gov.br.

II. DIVULGA O RESULTADO DAS PROVAS DISCURSIVAS para os Cargos: ASSISTENTE TÉCNICO ADMINISTRATIVO e PSICÓLOGO, realizadas em 23/08/2015.

Possíveis recursos referentes à Classificação e ao Resultado das Provas Discursivas ora divulgado deverão ser protocolados nos dias 28/09/2015 e 29/09/2015 nos horários de funcionamento da Prefeitura, no Setor de Protocolo, sito na Praça das Palmeiras, 55, no prazo estabelecido neste Edital, na forma de requerimento, e deverão conter os seguintes elementos:

- Concurso de referência;
- Nome completo, número de inscrição, RG e endereço;
- Cargo ao qual concorre;
- Exposição e justificativa circunstanciada do fato ensejador do recurso.

III. DIVULGA AS RESPOSTAS DOS RECURSOS INTERPOSTOS, em face ao Resultado das Provas Objetivas divulgado em 11/09/2015, e ainda, o Resultado do Parecer, cuja resposta completa do Recurso Protocolado encontra-se disponível na Prefeitura de Lençóis Paulista, setor de Protocolo.

Para que chegue ao conhecimento de todos e ninguém possa alegar ignorância, é expedido o presente edital, que fica à disposição por afixação nos locais de costume da Prefeitura de Lençóis Paulista e pela Internet nos endereços www.integribrasil.com.br e www.lencoispaulista.sp.gov.br, visando atender ao restrito interesse público.

Lençóis Paulista, 24 de Setembro de 2015.

IZABEL CRISTINA CAMPANARI
LORENZETTI
Prefeita Municipal

Publicado no jornal O Eco, no dia 26 de setembro de 2015. Na página C5. Valor da publicação R\$ 61,90.



Prefeitura Municipal de Lençóis Paulista



MUNICIPIO DE LENCOIS PAULISTA		CONAM		
RELATORIO DE GESTAO FISCAL				
DEMONSTRATIVO DAS GARANTIAS E CONTRAGARANTIAS DE VALORES				
ORCAMENTOS FISCAL E DA SEGURIDADE SOCIAL				
Periodo de Referencia: JANEIRO a AGOSTO/2015 - 2o. QUADRIMESTRE				
RGF - ANEXO 3 (LRF, art. 55, inciso I, alinea "c" e art. 40, par. 1o)		R\$ 1,00		
GARANTIAS CONCEDIDAS		SALDOS DO EXERCICIO DE 2015		
	SALDO DO EXERCICIO ANTERIOR	Ate o 1o. Quadrimestre	Ate o 2o. Quadrimestre	Ate o 3o. Quadrimestre
EXTERNAS (I)				
Aval ou fianca em operacoes de credito				
Outras garantias nos Termos da LRF (1)				
INTERNAS (II)				
Aval ou fianca em operacoes de credito				
Outras garantias nos Termos da LRF (1)				
TOTAL GARANTIAS CONCEDIDAS (III) = (I + II)	0,00	0,00	0,00	0,00
RECEITA CORRENTE LIQUIDA - RCL (IV)	171.742.485,33	179.670.855,84	179.195.114,04	
% DO TOTAL DAS GARANTIAS SOBRE A RCL	0,00	0,00	0,00	
LIMITE DEFINIDO POR RESOLUCAO DO SENADO FEDERAL 22,00 %	37.783.346,77	39.527.588,28	39.422.925,08	
LIMITE DE ALERTA (inciso III do par.1o. do art.59 da LRF) 19,80 %	34.005.012,09	35.574.829,45	35.480.632,57	
CONTRAGARANTIAS RECEBIDAS		SALDOS DO EXERCICIO DE 2015		
	SALDO DO EXERCICIO ANTERIOR	Ate o 1o. Quadrimestre	Ate o 2o. Quadrimestre	Ate o 3o. Quadrimestre
EXTERNAS (V)				
Aval ou fianca em operacoes de credito				
Outras garantias nos Termos da LRF (1)				
INTERNAS (VI)				
Aval ou fianca em operacoes de credito				
Outras garantias nos Termos da LRF (1)				
TOTAL CONTRAGARANTIAS RECEBIDAS (VII) = (V + VI)	0,00	0,00	0,00	0,00
MEDIDAS CORRETIVAS :				

FONTE:CN-SIFPM - Sistema Integrado de Financas Publicas Municipais, Unidade responsavel- CONTABILIDADE
Data da emissao 22/SET/2015 e hora de emissao 11:11
Os dados da entidade CAMARA MUNICIPAL foram extraídos do sistema FIORILLI S/C LTDA. - SOFTWARE
Os dados da entidade SERVICIO AUTONOMO DE AGUA E ESGOTOS - SAAE foram extraídos do sistema CECAM

Nota:
(1) Inclui garantias concedidas por meio de Fundos.

IZABEL CRISTINA C. LORENZETTI PREFEITA MUNICIPAL CPF-601.401.438-15	JULIO ANTONIO GONCALVES DIRETOR DE FINANÇAS CPF-120.036.368-03	ADRIANO CARLOS PACCOLA COORDENADOR DE CONTABILIDADE CRC-TC 1SP220.456/0-4	WAGNER JOSE RIBEIRO RESPONSÁVEL PELO CONTROLE INTERNO CPF-334.322.488-06
---	--	---	--

Publicado no jornal O Eco, no dia 26 de setembro de 2015. Na página C5. Valor da publicação R\$ 46,83.



Prefeitura Municipal de Lençóis Paulista

COMUNICADO

A Diretoria Municipal de Saúde, atendendo ao disposto no artigo 12, da Lei 8.689/93, COMUNICA, às entidades civis organizadas, os Vereadores, o Conselho Municipal de Saúde e a população em geral, que realizará AUDIÊNCIA PÚBLICA, no auditório da Câmara Municipal, a partir das 18:30 horas do dia 28/09/2015, com o objetivo de apresentar o relatório das ações e serviços públicos de saúde, relativo ao 2º Quadrimestre de 2015.

Diretoria Municipal de Saúde
Dr. Márcio Caneppele
Santarém
Diretor Municipal de Saúde

Publicado no jornal O Eco, no dia 26 de setembro de 2015. Na página C5. Valor da publicação R\$ 4,30.

ASSINE

O ECO

UM SENHOR JORNAL

ASSINATURA ANUAL

R\$100,00

EM APENAS 2 PAGAMENTOS DE

R\$50,00

EDIÇÕES DE QUARTA E SÁBADO

(14) 3269-3311

Rua Geraldo Pereira de Barros, 948
Centro - Lençóis Paulista



Prefeitura Municipal de Lençóis Paulista



CN-SIFPM		MUNICIPIO DE LENCOIS PAULISTA - PODER EXECUTIVO		CONAM
RELATORIO DE GESTAO FISCAL				
DEMONSTRATIVO DA DESPESA COM PESSOAL				
ORCAMENTOS FISCAL E DA SEGURIDADE SOCIAL				
Periodo de Referencia: JANEIRO a AGOSTO/2015 - 2o. QUADRIMESTRE				
RGF - ANEXO 1 (LRF, art. 55, inciso I, alinea "a")				R\$ 1,00
DESPESA COM PESSOAL		DESPESAS EXECUTADAS (Ultimos 12 Meses)		
		LIQUIDADAS (a)	INSCRITAS EM RESTOS A PAGAR NAO PROCES. (b)	
DESPESA BRUTA COM PESSOAL (I)		96.780.512,22	1.064,45	
Pessoal Ativo		83.368.453,91	1.064,45	
Pessoal Inativo e Pensionistas		13.412.058,31		
Outras Despesas de Pessoal decorrentes de Contratos de Terceirizacao (par.1o. do art.18 da LRF)				
DESPESAS NAO COMPUTADAS (paragrafo 1o. do art. 19, da LRF) (II)		12.061.588,09		
Indenizacoes por Demissao e Incentivos a Demissao Voluntaria		650.210,38		
Decorrentes de Decisao Judicial de periodo anterior ao da apuracao				
Despesas de Exercicios Anteriores de periodo anterior ao da apuracao				
Inativos e Pensionistas com Recursos Vinculados		11.411.377,71		
DESPESA LIQUIDA COM PESSOAL (III) = (I - II)		84.718.924,13	1.064,45	
APURACAO DO CUMPRIMENTO DO LIMITE LEGAL		VALOR	% SOBRE A RCL	
RECEITA CORRENTE LIQUIDA - RCL (IV)		179.195.114,04	---	
DESPESA TOTAL COM PESSOAL - DTP (V)=(IIIa + IIIb)		84.719.988,58	47,27	
LIMITE MAXIMO (VI) (incisos I, II e III, art. 20 da LRF)		96.765.361,58	54,00	
LIMITE PRUDENCIAL (VII) =(0,95 x VI) (paragrafo unico, art.22 da LRF)		91.927.093,50	51,30	
LIMITE DE ALERTA (VIII)=(0,90 x VI) (inciso II do paragrafo 1o. do artigo 59 da LRF)		87.088.825,42	48,60	

FONTE:CN-SIFPM - Sistema Integrado de Financas Publicas Municipais, Unidade responsavel- CONTABILIDADE
Data da emissao 22/SET/2015 e hora de emissao 11:07
Os dados da entidade CAMARA MUNICIPAL foram extraídos do sistema FIORILLI S/C LTDA. - SOFTWARE
Os dados da entidade SERVICO AUTONOMO DE AGUA E ESGOTOS - SAAE foram extraídos do sistema CECAM

Nota 1: Durante o exercicio, somente as despesas liquidadas sao consideradas executadas. No encerramento do exercicio, as despesas nao liquidadas inscritas em Restos a Pagar nao processados sao tambem consideradas executadas. Dessa forma, para maior transparencia, as despesas executadas estao segregadas em:
a) Despesas liquidadas, consideradas aquelas em que houve a entrega do material ou servico, nos termos do art.63 da Lei 4.320/64;
b) Despesas empenhadas mas nao liquidadas, inscritas em Restos a Pagar nao processados, consideradas liquidadas no encerramento do exercicio do exercicio, por forca do inciso II do artigo 35 da Lei 4.320/64.

Nota 2: A partir de janeiro/2013, por definicao do TCE/SP, a linha "Pessoal Ativo" voltara a considerar as despesas com PASEP;
Nota 3: A partir de janeiro/2013, a linha "Inativos e Pensionistas c/ Rec. Vinculados" sera composta por todas as despesas classificadas nas Classificacões Economicas de Despesa (CND) 3.1.90.01.XX, 3.1.90.03.XX e 3.1.90.05.XX, liquidadas pela Entidade Gestora de Previdencia do Municipio, deduzidos os repasses recebidos pela mesma entidade gestora a titulo de: Repasse para cobertura de insuficiencia financeira (Plano Financeiro) e Repasse para cobertura de deficit financeiro (Plano Previdenciário).

IZABEL CRISTINA C. LORENZETTI PREFEITA MUNICIPAL CPF-601.401.438-15	JULIO ANTONIO GONCALVES DIRETOR DE FINANÇAS CPF-120.036.368-03	ADRIANO CARLOS PACCOLA COORDENADOR DE CONTABILIDADE CRC-TC 1SP220.456/O-4	WAGNER JOSE RIBEIRO RESPONSÁVEL PELO CONTROLE INTERNO CPF-334.322.488-06
---	--	---	--

PREFEITURA MUNICIPAL DE LENÇÓIS PAULISTA

A Diretora Administrativa da Prefeitura Municipal de Lençóis Paulista, Estado de São Paulo, usando das atribuições que lhe são conferidas por lei, e, em cumprimento ao disposto na alinea "a" do artigo 59 da Lei Orgânica do Município, torna público os seguintes atos oficiais:

Lei Complementar 094 de 24.09.2015.....Altera e acrescenta dispositivos na Lei Complementar n.º 36, de 12 de dezembro de 2006 - Estatuto do Magistério Público Municipal.
Lei 4874 de 24.09.2015.....Autoriza a proceder o aditamento do Convênio n.º 14/2015, celebrado com a Associação Beneficente Hospital Nossa Senhora da Piedade, que tem por objeto a transferência de recursos para ocorrer com as despesas de plantões médicos.
Lei 4785 de 24.09.2015.....Dispõe sobre a suplementação de verbas do orçamento da Câmara Municipal de Lençóis Paulista, no valor de R\$ 70.000,00.

Decreto 332 de 21.09.2015.....Dispõe sobre a suplementação de verbas do orçamento vigente no valor de R\$ 222.107,00.
Decreto 335 de 21.09.2015.....Dispõe sobre a homologação das Resoluções n.º 03, de 03 de setembro de 2015, e 04, de 18 de setembro de 2015, expedidas pelo Conselho Municipal dos Direitos da Criança e do Adolescente de Lençóis Paulista.

Decreto 336 de 21.09.2015.....Dispõe sobre a suplementação de verbas do orçamento vigente no valor de R\$ 330.697,00.
Decreto 337 de 21.09.2015.....Dispõe sobre a homologação da Resolução n.º 01, de 8 de setembro de 2015, expedida pelo Conselho Municipal de Habitação de Interesse Social de Lençóis Paulista.

Portaria 918 de 25.09.2015.....Designa Sílvia Maria Gasparotto Venturini para exercer cumulativamente o cargo de Diretor Jurídico no período de 30 de setembro a 9 de outubro de 2015.

Portaria 919 de 25.09.2015.....Declara vago o cargo de Mecânico em razão do falecimento de Adriano Marques.
Portaria 920 de 25.09.2015.....Exonera Milton Raphael Moreira do cargo de Agente Administrativo - pedido.
Portaria 921 de 25.09.2015.....Exonera Jaqueline Benatto de Oliveira Maciel do cargo de Agente Administrativo - pedido.
Portaria 922 de 25.09.2015.....Exonera Arlindo Vieira Veloso da função temporária de Médico Psiquiatra - pedido.
Portaria 923 de 25.09.2015.....Exonera Fernanda Gasparotto Angélica da função temporária de Professor de Ensino Fundamental II - pedido.

Lençóis Paulista, 25 de setembro de 2015.

Sílvia Maria Gasparotto Venturini
Diretora Administrativa

CN-SIFPM		MUNICIPIO DE LENCOIS PAULISTA - PODER EXECUTIVO		CONAM
RELATORIO DE GESTAO FISCAL				
DEMONSTRATIVO SIMPLIFICADO DO RELATORIO DE GESTAO FISCAL - QUADRIMESTRAL				
ORCAMENTOS FISCAL E DA SEGURIDADE SOCIAL				
Periodo de Referencia : JANEIRO a AGOSTO/2015 - 2o. QUADRIMESTRE				
LRF, art. 48 - Anexo 6				R\$ 1,00
DESPESA COM PESSOAL		VALOR	% SOBRE A RCL	
Despesa Total com Pessoal - DTP		84.719.988,58	47,27	
Limite Maximo (incisos I,II e III, art.20 da LRF) - < % >		96.765.361,58	54,00	
Limite Prudencial (unico, art. 22 da LRF) - < % >		91.927.093,50	51,30	
DIVIDA CONSOLIDADA		VALOR	% SOBRE A RCL	
Divida Consolidada Liquida		-23.214.837,89	-12,95	
Limite Definido por Resolucao do Senado Federal		215.034.136,84	120,00	
GARANTIAS DE VALORES		VALOR	% SOBRE A RCL	
Total das Garantias Concedidas		0,00	0,00	
Limite Definido por Resolucao do Senado Federal		39.422.925,08	22,00	
OPERACOES DE CREDITO		VALOR	% SOBRE A RCL	
Operacoes de Credito Internas e Externas		0,00	0,00	
Operacoes de Credito por Antecipacao da Receita		0,00	0,00	
Limite Definido p/ Senado Federal para Op. de Credito Externas e Internas		28.671.218,24	16,00	
Limite Definido p/ Senado Federal para Op. de Credito por Antec. da Receita		12.543.657,98	7,00	

FONTE:CN-SIFPM - Sistema Integrado de Financas Publicas Municipais, Unidade responsavel- CONTABILIDADE
Data da emissao 22/SET/2015 e hora de emissao 11:14
Os dados da entidade CAMARA MUNICIPAL foram extraídos do sistema FIORILLI S/C LTDA. - SOFTWARE
Os dados da entidade SERVICO AUTONOMO DE AGUA E ESGOTOS - SAAE foram extraídos do sistema CECAM

IZABEL CRISTINA C. LORENZETTI PREFEITA MUNICIPAL CPF-601.401.438-15	JULIO ANTONIO GONCALVES DIRETOR DE FINANÇAS CPF-120.036.368-03	ADRIANO CARLOS PACCOLA COORDENADOR DE CONTABILIDADE CRC-TC 1SP220.456/O-4	WAGNER JOSE RIBEIRO RESPONSÁVEL PELO CONTROLE INTERNO CPF-334.322.488-06
---	--	---	--

CN-SIFPM		MUNICIPIO DE LENCOIS PAULISTA		Relatorio Resumido da Execucao Orcamentaria		Demonstrativo dos Restos a Pagar por Poder e Orgao		Orçamento Fiscal e da Seguridade Social		CONAM				
RREO - Anexo 7 (LRF, art. 53, inciso V)										R\$ 1,00				
Restos a Pagar Processados e nao Processados Liquidados em Exercicios Anteriores					Restos a Pagar Nao Processados									
PODER / ORGAO	Inscritos				Saldo (a)	Inscritos				Liquidados	Pagos	Cancelados	Saldo (b)	Saldo Total (a+b)
	Em Exercicios Anteriores	Em 31 de dezembro/ 2014	Pagos	Cancelados		Em Exercicios Anteriores	Em 31 de dezembro/ 2014							
EXECUTIVO														
ADMINISTRACAO DIRETA														
PREFEITURA MUNICIPAL														
GABINETE DA PREFEITA	0,00	8.054,98	8.054,98	0,00	0,00	0,00	23.144,23	19.021,35	18.913,35	3.755,14		475,74	475,74	
DIRETORIA ADMINISTRATIVA	0,00	18.309,91	18.309,91	0,00	0,00	0,00	17.549,98	17.527,49	17.482,49	22,49		45,00	45,00	
DIRETORIA DE FINANÇAS	0,00	19.882,87	19.882,87	0,00	0,00	0,00	5.291,36	5.291,36	5.291,36	0,00		0,00	0,00	
DIRETORIA DE EDUCACAO	0,00	361.487,31	361.487,31	0,00	0,00	0,00	1.013.182,11	1.004.377,86	1.004.011,86	8.804,25		366,00	366,00	
DIRETORIA DE ASSISTENCIA E PROMOCAO	0,00	42.338,47	42.234,47	104,00	0,00	0,00	414.529,54	241.527,98	241.527,98	4.817,65		168.183,91	168.183,91	
DIRETORIA DE OBRAS E INFRAESTRUTURA	0,00	162.295,59	162.295,59	0,00	0,00	38.485,52	289.672,21	296.073,75	295.354,27	17.267,21		15.536,25	15.536,25	
DIRETORIA DE PLANEJAMENTO E URBANISMO	0,00	8.886,36	8.886,36	0,00	0,00	0,00	665,00	665,00	665,00	0,00		0,00	0,00	
DIRETORIA DE AGRICULTURA E MEIO AMBIENTE	0,00	35.316,19	35.316,19	0,00	0,00	12.787,80	189.491,24	188.015,99	188.015,99	1.682,13		12.580,92	12.580,92	
DIRETORIA DE ESPORTES	0,00	15.900,87	15.900,87	0,00	0,00	400.286,57	76.100,26	114.765,53	114.765,53	2.053,97		359.567,33	359.567,33	
DIRETORIA DE CULTURA	0,00	26.509,51	26.509,51	0,00	0,00	0,00	34.967,30	32.109,14	32.109,14	2.858,16		0,00	0,00	
DIRETORIA JURIDICA	0,00	9.032,04	9.032,04	0,00	0,00	0,00	18.828,09	18.828,09	18.828,09	0,00		0,00	0,00	
DIRETORIA DE SAUDE	0,00	363.525,58	363.180,58	345,00	0,00	89.757,62	482.357,16	520.131,26	520.131,26	35.369,40		16.614,12	16.614,12	
DIRETORIA DE RECURSOS HUMANOS	0,00	85.595,80	85.595,80	0,00	0,00	0,00	46.640,75	44.192,41	44.192,41	1.664,34		784,00	784,00	
DIRETORIA DE DESENV. GERACAO EMPREGO E INCLUSAO SOCIAL	0,00	20.159,00	20.159,00	0,00	0,00	2.457,00	290.701,92	289.137,30	288.697,30	2.731,62		1.730,00	1.730,00	
ENCARGOS GERAIS DO MUNICIPIO	0,00	13.624,48	13.624,48	0,00	0,00	0,00	85.105,73	72.870,48	72.647,06	12.458,67		0,00	0,00	
DIRETORIA DE TECNOLOGIA DA INFORMACAO	0,00	18.236,53	18.236,53	0,00	0,00	0,00	13.608,86	2.721,00	2.721,00	10.887,86		0,00	0,00	
DIRETORIA DE SUPRIMENTOS	0,00	6.535,78	6.535,78	0,00	0,00	0,00	1.980,87	1.583,96	1.583,96	396,91		0,00	0,00	
TOTAL DA PREFEITURA	0,00	1.215.691,27	1.215.242,27	449,00	0,00	543.774,51	3.003.816,61	2.868.839,95	2.866.938,05	104.769,80		575.883,27	575.883,27	
ADMINISTRACAO INDIRETA														
CENTRO MUNICIPAL DE FORMACAO PROFISSIONAL	0,00	0,00	0,00	0,00	0,00	0,00	25.176,82	24.296,82	24.296,82	0,00		907,30	907,30	
SERVICO AUTONOMO DE AGUA E ESGOTOS - SAAE	0,00	460.461,65	460.461,65	0,00	0,00	148.073,28	537.344,04	437.106,73	430.081,29	0,62		255.335,41	255.335,41	
INSTITUTO PREVIDENCIA MUNICIPAL LENÇÓIS PAULISTA	0,00	0,00	0,00	0,00	0,00	0,00	15.576,02	15.576,02	15.576,02	0,00		0,00	0,00	
TOTAL (II) =(I + II)		0,00	1.676.152,92	1.675.703,92	449,00	0,00	691.847,79	3.581.913,49	3.345.819,52	3.336.864,88		104.770,42	832.125,98	832.125,98

FONTE:CN-SIFPM - Sistema Integrado de Financas Publicas Municipais, Unidade responsavel- CONTABILIDADE
Data da emissao 22/SET/2015 e hora de emissao 10:59
Os dados da entidade CAMARA MUNICIPAL foram extraídos do sistema FIORILLI S/C LTDA. - SOFTWARE
Os dados da entidade SERVICO AUTONOMO DE AGUA E ESGOTOS - SAAE foram extraídos do sistema CECAM

IZABEL CRISTINA C. LORENZETTI PREFEITA MUNICIPAL CPF-601.401.438-15	JULIO ANTONIO GONCALVES DIRETOR DE FINANÇAS CPF-120.036.368-03	ADRIANO CARLOS PACCOLA COORDENADOR DE CONTABILIDADE CRC-TC 1SP220.456/O-4	WAGNER JOSE RIBEIRO RESPONSÁVEL PELO CONTROLE INTERNO CPF-334.322.488-06
---	--	---	--

Regional

DESEMPREGO

O Brasil fechou 86.543 postos de trabalho com carteira assinada em agosto, segundo dados do Cadastro Geral de Empregados e Desempregados (Caged) divulgados nesta sexta-feira pelo Ministério do Trabalho. Foi o quinto mês seguido que as demissões superaram as admissões, indicando a fragilidade do mercado no país, e é o pior agosto desde 1995. No acumulado do ano, o saldo está negativo em 572.792 vagas. Já em 12 meses, o mercado formal já perde quase 1 milhão de postos: o saldo chega a 985.669.

UNIMED

Projeto Vida Iluminada está em novo endereço



FOTO: DIVULGAÇÃO

Projeto social atende deficientes visuais e está funcionando na Sete de Setembro

LUZ - Vida Iluminada oferece oportunidades para os deficientes visuais

Da Redação

O Projeto Social Vida Iluminada, da Unimed Lençóis Paulista, ganhou um novo espaço físico e está atendendo na Rua Sete de Setembro, 556 - Centro, ao lado da sede da Unimed Lençóis Paulista. Segundo Silvia Regina dos Santos, educadora física da Unimed e responsável pelo Vida Iluminada, as novas instalações aumentaram a perspectiva de inclusão de novidades para os alunos e possibilidade de oferecer novos

serviços para atender mais pessoas e com mais qualidade.

O Projeto atende e assiste semanalmente cerca de 30 alunos com deficiência visual. Tem como objetivo orientá-los e prepará-los para inclusão na sociedade, obtendo qualidade de vida dentro de suas limitações e oferecendo alfabetização em braile (escrita e leitura), leitura ampliada, informática, música e artes manuais.

Um exemplo de superação é Rafael Silva. Tem 25 anos, é deficiente visual desde a infância. Conheceu a Unimed como assistido do projeto, há 5 anos foi contratado e hoje, é um dos colaboradores da Unimed Lençóis Paulista. "O Projeto é uma forma de proporcionar uma oportunidade extra na vida social porque trabalha a alfabetização em braile, que aumenta as possibilidades de leitura, melhora a vida na escola e na informática, que é uma forma de profissionalizar o deficiente visual", diz Silva.

Rafael convida os deficientes visuais que ainda não conhecem o Projeto Vida Iluminada para aproveitar a oportunidade e conhecer as novas instalações, que proporciona várias atividades que irão ajudá-los a crescer profissionalmente.

Até hoje, foram encaminhados mais de 10 alunos do Projeto para o mercado de trabalho.

Prefeitura Municipal de Lençóis Paulista

MUNICIPIO DE LENCOIS PAULISTA
RELATORIO DE GESTAO FISCAL
DEMONSTRATIVO DA DIVIDA CONSOLIDADA LIQUIDA
ORCAMENTOS FISCAL E DA SEGURIDADE SOCIAL
Periodo de Referencia: JANEIRO a AGOSTO/2015 - 2o. QUADRIMESTRE

DIVIDA CONSOLIDADA	SALDO DO EXERCICIO ANTERIOR	SALDO DO EXERCICIO DE 2015			CONAM
		Ate o 1o.Quadrimestre	Ate o 2o.Quadrimestre	Ate o 3o.Quadrimestre	
DIVIDA CONSOLIDADA - DC (I)	3.313.019,56	3.304.782,44	3.260.513,95	0,00	
Divida Mobiliaria					
Divida Contratual	2.720.103,76	2.688.910,19	2.646.401,59	0,00	
Interna	2.720.103,76	2.688.910,19	2.646.401,59		
Externa					
Precatorios posteriores a 05/05/2000 (inclusive)					
Vencidos e nao pagos					
Outras Dividas	592.915,80	615.872,25	614.112,36		
DEDUCOES (II)	19.560.928,40	21.033.333,38	26.475.351,84	0,00	
Disponibilidade de Caixa Bruta	20.597.358,43	25.481.277,40	26.452.289,40		
Demais Haveres Financeiros	21.435,55	18.813,92	24.768,22		
(-)Restos a Pagar Processados (Exceto Precatorios)	1.057.865,58	4.466.757,94	1.705,78		
DIVIDA CONSOLIDADA LIQUIDA - DCL (III)=(I - II)	-16.247.908,84	-17.728.550,94	-23.214.837,89	0,00	
RECEITA CORRENTE LIQUIDA - RCL	171.714.474,89	179.644.828,54	179.171.125,46		
% da DC sobre a RCL (I/ RCL)	1,92	1,83	1,81	0,00	
% da DCL sobre a RCL (III/ RCL)	-9,46	-9,86	-12,95	0,00	
LIMITE DEFINIDO POR RESOLUCAO DO SENADO FEDERAL:120%	206.057.369,86	215.573.794,24	215.005.350,55	0,00	
LIMITE DE ALERTA(inciso III do par.1o. do art.59 da LRF) 108%	185.451.632,88	194.016.414,82	193.504.815,49	0,00	
DETALHAMENTO DA DIVIDA CONTRATUAL					
DIVIDA CONTRATUAL (IV = V + VI + VII + VIII)	2.720.103,76	2.688.910,19	2.646.401,59	0,00	
DIVIDA DE PPP (V)					
PARCELAMENTO DE DIVIDAS (VI)	0,00	0,00	0,00	0,00	
De Tributos					
De Contribuicoes Sociais Previdenciarias	0,00	0,00	0,00	0,00	
Demais Contribuicoes Sociais					
Do FGTS					
Com Instituicao nao Financeira					
DIVIDA COM INSTITUCAO FINANCEIRA (VII)	2.720.103,76	2.688.910,19	2.646.401,59	0,00	
Interna	2.720.103,76	2.688.910,19	2.646.401,59		
Externa					
DEMAIS DIVIDAS CONTRATUAIS (VIII)					
OUTROS VALORES NAO INTEGRANTES DA DC					
PRECATORIOS ANTERIORES A 05/05/2000					
INSUFICIENCIA FINANCEIRA					
DEPOSITOS	35.510,44	58.008,87	75.585,41		
RP NAO-PROCESSADOS DE EXERCICIOS ANTERIORES	691.847,79	691.847,79	830.420,20		
ANTECIPACOES DE RECEITA ORCAMENTARIA - ARO					
OUTRAS OBRIGACOES	1.021.268,79	724.448,31	---	---	
REGIME PREVIDENCIARIO					
DIVIDA CONSOLIDADA PREVIDENCIARIA					
DIVIDA CONSOLIDADA PREVIDENCIARIA (IX)	182.588.658,43	182.588.658,43	182.588.658,43	0,00	
Passivo Atuarial	182.588.658,43	182.588.658,43	182.588.658,43	0,00	
Outras Dividas					
DEDUCOES (X)	181.642.689,99	194.481.192,11	201.672.630,81	0,00	
Disponibilidade de Caixa Bruta	146.022,23	1.012.538,53	1.021.730,95		
Investimentos	181.496.667,76	193.258.449,50	200.505.648,70		
Demais Haveres Financeiros		210.204,08	145.251,16		
(-)Restos a Pagar Processados		0,00			
OBRIGACOES NAO INTEGRANTES DA DC		932.268,91	0,00		
DIVIDA CONSOLIDADA LIQUIDA PREVIDENCIARIA (XI)=(IX-X)	945.968,44	-11.892.533,68	-19.083.972,38	0,00	

FONTE:CN-SIFPM - Sistema Integrado de Financas Publicas Municipais, Unidade responsavel- CONTABILIDADE
Data da emissao 22/SET/2015 e hora de emissao 11:11
Os dados da entidade CAMARA MUNICIPAL foram extraídos do sistema FIORILLI S/C LTDA. - SOFTWARE
Os dados da entidade SERVICO AUTONOMO DE AGUA E ESGOTOS - SAAE foram extraídos do sistema CECAM

NOTAS:
1. Se o saldo apurado for negativo, ou seja, se o total da Disponibilidade de Caixa Bruta somada aos Demais Haveres Financeiros for menor que Restos a Pagar Processados, nao devera ser informado nessa linha, mas sim na linha da "Insuficiencia Financeira", das Obrigacoes nao Integrantes da Divida Consolidada - DC.
2. Para o exercicio de 2014 nao estao considerados dentro da linha de Divida Consolidada os valores referentes aos contratos de PMAT e/ou RELUZ, conforme dispoe o paragrafo 3o., do art. 7o., da Resolucao do Senado N.43 de 2001 e suas atualizacoes. A partir do exercicio de 2015 os valores de PMAT e/ou RELUZ passarao a compor a linha de Divida Consolidada. Segue Quadro Demonstrativo com os valores de PMAT e/ou RELUZ:

DETALHAMENTO	SALDO DO EXERCICIO ANTERIOR	SALDO DO EXERCICIO DE 2015		
		Ate o 1o.Quadrimestre	Ate o 2o.Quadrimestre	Ate o 3o.Quadrimestre
Programa de Modernizacao da Administracao Publica - PMAT	0,00	0,00	0,00	0,00
Programa de Iluminacao Publica - RELUZ	0,00			

IZABEL CRISTINA C. LORENZETTI
PREFEITA MUNICIPAL
CPF-601.401.438-15

JULIO ANTONIO GONCALVES
DIRETOR DE FINANÇAS
CPF-120.036.368-03

ADRIANO CARLOS PACCOLA
COORDENADOR DE CONTABILIDADE
CRC-TC 1SP220.456/O-4

WAGNER JOSE RIBEIRO
RESPONSÁVEL PELO CONTROLE INTERNO
CPF-334.322.488-06

Câmara Municipal de Lençóis Paulista
Publicação de Ato Oficial
COMUNICADO
A Câmara Municipal de Lençóis Paulista, COMUNICA a todos os interessados que realizará no dia 28 de setembro de 2015, às 19h00, na Sala de Sessões "Mário Trecenti", localizada à Praça das Palmeiras n.º 55, Centro, Lençóis Paulista, AUDIÊNCIA PÚBLICA para avaliação das METAS FISCAIS DO 2º QUADRIMESTRE DE 2015".
Câmara Municipal de Lençóis Paulista, 25 de setembro de 2015.
ANDERSON PRADO DE LIMA
Presidente
FRANCISCO DE ASSIS NAVES
Presidente da Comissão de Finanças, Orçamento e Contabilidade
Publicado no jornal O Eco, no dia 26 de setembro de 2015. Na página C7. Valor da publicação R\$ 23,50.

ASSINE O ECO
UM SENHOR JORNAL
ASSINATURA ANUAL
R\$100,00
EM APENAS 2 PAGAMENTOS DE
R\$50,00
EDIÇÕES DE QUARTA E SÁBADO
(14) 3269-3311
Rua Geraldo Pereira de Barros, 948
Centro - Lençóis Paulista



Prefeitura Municipal de Lençóis Paulista



MUNICIPIO DE LENCOIS PAULISTA RELATORIO RESUMIDO DA EXECUCAO ORCAMENTARIA DEMONSTRATIVO DAS RECEITAS E DESPESAS PREVIDENCIARIAS DO REGIME PROPRIO DE PREVIDENCIA DOS SERVIDORES ORCAMENTO DA SEGURIDADE SOCIAL Período de Referência: JANEIRO a AGOSTO 2015 / BIMESTRE: JULHO-AGOSTO									
RREO - Anexo 4 (LRF, Art. 53, inciso II)									
Em Reais									
RECEITAS	PREVISAO INICIAL	PREVISAO ATUALIZADA	RECEITAS REALIZADAS						
			Ate o Bimestre/ 2015		Ate o Bimestre/ 2014				
RECEITAS PREVIDENCIARIAS - RPPS (EXCETO INTRA-ORCAMENTARIAS) (I)	20.243.900,00	22.910.406,34	16.162.438,98		11.483.040,50				
RECEITAS CORRENTES	20.243.900,00	22.910.406,34	16.162.438,98		11.483.040,50				
Receita de Contribuicoes dos Segurados	7.476.900,00	7.041.827,45	4.549.527,29		4.132.792,46				
Pessoal Civil	7.470.500,00	7.035.884,99	4.545.718,19		4.128.770,60				
Ativo	7.231.500,00	6.820.816,30	4.410.316,22		4.008.428,61				
Inativo	192.000,00	173.229,15	109.229,15		93.199,79				
Pensionista	47.000,00	41.839,54	26.172,82		27.142,20				
Outras Receitas de Contribuicoes	6.400,00	5.942,46	3.809,10		4.021,86				
Receita Patrimonial	12.200.000,00	15.294.258,58	11.227.591,46		7.017.153,44				
Receitas de Valores Mobiliarios	12.200.000,00	15.294.258,58	11.227.591,46		7.017.153,44				
Outras Receitas Correntes	567.000,00	574.320,31	385.320,23		333.094,60				
Compensacao Previdenciaria do RGPS para o RPPS	550.000,00	555.999,79	372.666,43		318.994,60				
Demais Receitas Correntes	17.000,00	18.320,52	12.653,80		14.100,00				
RECEITAS DE CAPITAL									
RECEITAS PREVIDENCIARIAS - RPPS (INTRA-ORCAMENTARIAS) (II)	13.257.100,00	12.330.621,80	7.911.588,28		7.434.723,81				
TOTAL DAS RECEITAS PREVIDENCIARIAS-RPPS (III)=(I+II)	33.501.000,00	35.241.028,14	24.074.027,26		18.917.764,31				
DESPESAS	DOTACAO INICIAL	DOTACAO ATUALIZADA	DESPESAS EMPENHADAS		DESPESAS LIQUIDADAS		INSCRITAS EM RESTOS A PAGAR NAO PROCESSADOS		
			Ate o Bimestre 2015	Ate o Bimestre 2014	Ate o Bimestre 2015	Ate o Bimestre 2014	Em 2015	Em 2014	
DESPESAS PREVIDENCIARIAS - RPPS (EXCETO INTRA-ORCAMENTARIAS) (IV)	14.187.000,00	14.187.000,00	13.099.683,13	11.580.670,64	7.847.164,15	6.251.977,10			
ADMINISTRACAO	14.187.000,00	14.187.000,00	559.683,13	417.795,41	431.557,92	327.042,95			
Despesas Correntes	14.082.000,00	14.082.000,00	559.048,13	417.345,91	430.922,92	326.593,45			
Despesas de Capital	105.000,00	105.000,00	635,00	449,50	635,00	449,50			
PREVIDENCIA			12.540.000,00	11.162.875,23	7.415.606,23	5.924.934,15			
Pessoal Civil			12.540.000,00	11.162.875,23	7.415.606,23	5.924.934,15			
Aposentadorias			10.460.000,00	9.194.038,10	6.135.355,21	4.828.872,42			
Pensões			2.080.000,00	1.968.837,13	1.280.251,02	1.096.061,73			
DESPESAS PREVIDENCIARIAS - RPPS (INTRA-ORCAMENTARIAS) (V)	41.584,00	41.584,00	25.163,15	91.178,69	19.459,17	77.493,66			
TOTAL DAS DESPESAS PREVIDENCIARIAS-RPPS (VI)=(IV+V)	14.228.584,00	14.228.584,00	13.124.846,28	11.671.849,33	7.866.623,32	6.329.470,76			
RESULTADO PREVIDENCIARIO - RPPS (VII)=(III-VI)	19.272.416,00	21.012.444,14	10.949.180,98	7.245.914,98	16.207.403,94	12.588.293,55			
APORTES DE RECURSOS PARA O REGIME PROPRIO DE PREVIDENCIA DO SERVIDOR									
APORTES REALIZADOS									
TOTAL DOS APORTES PARA O RPPS								1.172.812,83	
Plano Financeiro								0,00	
Recursos para Cobertura de Insuficiencias Financeiras									
Recursos para Formacao de Reserva									
Outros Aportes para o RPPS									
Plano Previdenciario								1.172.812,83	
Recursos para Cobertura de Deficit Financeiro									
Recursos para Cobertura de Deficit Atuarial									
Outros Aportes para o RPPS									
RESERVA ORCAMENTARIA DO RPPS									
PREVISAO ORCAMENTARIA									
Valor								21.022.416,00	
BENS E DIREITOS DO RPPS									
PERIODO DE REFERENCIA									
								2015	2014
Caixa								0,00	0,00
Bancos Conta Movimento								1.021.730,95	146.022,23
Investimentos								198.162.679,30	181.496.667,76
Outros Bens e Direitos								1.885.458,81	0,00
RECEITAS INTRA-ORCAMENTARIAS - RPPS									
PREVISAO INICIAL									
PREVISAO ATUALIZADA									
RECEITAS REALIZADAS									
								Ate o Bimestre/ 2015	Ate o Bimestre/ 2014
RECEITAS CORRENTES (VIII)	13.257.100,00	12.330.621,80	7.911.588,28		7.434.723,81				
Receita de Contribuicoes	13.257.100,00	12.329.081,66	7.910.048,14		7.434.723,81				
Patronal	13.257.100,00	12.329.081,66	7.910.048,14		7.434.723,81				
Pessoal Civil	13.257.100,00	12.329.081,66	7.910.048,14		7.434.723,81				
Ativo	13.257.100,00	12.329.081,66	7.910.048,14		7.434.723,81				
Outras Receitas Correntes		1.540,14	1.540,14						
RECEITAS DE CAPITAL (IX)									
TOTAL DAS RECEITAS PREVIDENCIARIAS INTRA-ORCAMENTARIAS (X)=(VIII+IX)	13.257.100,00	12.330.621,80	7.911.588,28		7.434.723,81				
DESPESAS INTRA-ORCAMENTARIAS - RPPS									
DOTACAO INICIAL									
DOTACAO ATUALIZADA									
DESPESAS EMPENHADAS									
DESPESAS LIQUIDADAS									
INSCRITAS EM RESTOS A PAGAR NAO PROCESSADOS									
								Em 2015	Em 2014
ADMINISTRACAO (XI)	41.584,00	41.584,00	25.163,15	91.178,69	19.459,17	77.493,66			
Despesas Correntes	41.584,00	41.584,00	25.163,15	91.178,69	19.459,17	77.493,66			
TOTAL DAS DESPESAS PREVIDENCIARIAS INTRA-ORCAMENTARIAS (XII)=(XI)	41.584,00	41.584,00	25.163,15	91.178,69	19.459,17	77.493,66			

FONTE: CN-SIFPM - Sistema Integrado de Financas Publicas Municipais, Unidade responsavel- CONTABILIDADE

Data da emissao 22/SET/2015 e hora de emissao 10:55

Os dados da entidade CAMARA MUNICIPAL

foram extraídos do sistema FIORILLI S/C LTDA. - SOFTWARE

Os dados da entidade SERVICO AUTONOMO DE AGUA E ESGOTOS - SAAE

foram extraídos do sistema CECAM

Notas:

Durante o exercicio, somente as despesas liquidadas sao consideradas executadas. O controle no ultimo bimestre, foi direcionado para a coluna "Despesas Empenhadas", cujo valor devera ser igual a soma dos valores das colunas "Despesas Liquidadas" e "Inscritas em Restos a Pagar Nao Processados". Dessa forma, para maior transparencia, as despesas para fins de controle, estao segregadas em:

- Despesas liquidadas(executadas) sao aquelas em que houve a entrega do material ou servico, nos termos do artigo 63 da Lei 4.320/64;
- Despesas empenhadas mas nao liquidadas, inscritas em Restos a Pagar nao processados, consideradas liquidadas no encerramento do exercicio, por forca do artigo 35, inciso II da Lei 4.320/64.

IZABEL CRISTINA C. LORENZETTI
PREFEITA MUNICIPAL
CPF-601.401.438-15

JULIO ANTONIO GONCALVES
DIRETOR DE FINANÇAS
CPF-120.036.368-03

ADRIANO CARLOS PACCOLA
COORDENADOR DE CONTABILIDADE
CRC-TC 1SP220.456/O-4

WAGNER JOSE RIBEIRO
RESPONSÁVEL PELO CONTROLE INTERNO
CPF-334.322.488-06

PREFEITURA MUNICIPAL DE LENÇÓIS PAULISTA - SP EDITAL DE CONVOCAÇÃO PARA A PROVA PROCESSO SELETIVO PARA COZINHEIRO - Nº 003/2015

A PREFEITURA MUNICIPAL DE LENÇÓIS PAULISTA faz saber aos candidatos inscritos no Processo Seletivo para Cozinheiro, as seguintes complementações sobre as instruções especiais que o regularão:

1. LOCAL E HORÁRIO DAS PROVAS OBJETIVAS:

DIA 04/10/2015 - PERÍODO DA MANHÃ
ABERTURA DOS PORTÕES: 8h30

FECHAMENTO DOS PORTÕES E INÍCIO DAS PROVAS: 9h

DIRETORIA MUNICIPAL DE EDUCAÇÃO
Rua Sete de Setembro, 711 - Centro - Lençóis Paulista - SP

CARGO
Cozinheiro - 17 inscritos

A relação dos candidatos inscritos encontra-se no site www.lencoispaulista.sp.gov.br, através dos links "Cidadão", "Concursos".

2. DAS INFORMAÇÕES:

- A duração da prova escrita será de até 1 (uma) hora, incluindo os procedimentos de entrega do caderno de questões devidamente preenchidas as respostas.
- Ao candidato será permitido somente o uso de caneta esferográfica de tinta azul ou preta, lápis e borracha.
- Por razões de segurança e direitos autorais não serão fornecidos exemplares do caderno de questões a candidatos ou a instituições de direito

público ou privado, mesmo após o encerramento do processo seletivo.

2.4 - Será automaticamente excluído do processo seletivo o candidato que:

- apresentar-se após o fechamento dos portões;
 - não apresentar os documentos exigidos no item 2.8 do presente Edital, no momento do ingresso à prova;
 - não comparecer no dia da prova, seja qual for o motivo alegado;
 - ausentar-se da sala de provas sem o acompanhamento do fiscal;
 - utilizar-se de meios ilícitos para executar as provas;
 - não devolver o Caderno de Questões juntamente às respostas assinaladas;
 - agir com incorreção ou descortesia para com qualquer membro da equipe encarregada da aplicação das provas.
- 2.5 - A prova escrita terá caráter classificatório e eliminatório. O candidato que não acertar nenhuma questão será eliminado.
- 2.6 - O candidato deverá comparecer ao local designado para as provas com antecedência mínima de 30 minutos.
- 2.7 - O ingresso na sala de prova escrita só será permitido ao candidato que apresentar o documento de identidade.
- 2.8 - São considerados documentos de identidade: carteiras expedidas pelos Comandos Militares, pelas Secretarias de Segurança Públicas, pelos Institutos de Identificação e pelos Corpos de Bombeiros Militares; carteiras expedidas pelos órgãos fiscalizadores de exercício profissional (Ordens, Conselhos etc); passaporte brasileiro, certificado de reservista, carteiras funcionais do Ministério Público; carteiras funcionais expedidas por órgão público que, por Lei Federal, valham como identidade; carteira de trabalho; carteira nacional de habilitação (somente o modelo aprovado pelo artigo 159 da Lei nº 9.503, de 23 de setembro de 1997).
- 2.9 - Não haverá segunda chamada para as provas, qualquer que seja o motivo alegado para justificar o atraso ou a ausência do candidato e nem será permitida a realização de provas fora dos locais estabelecidos para a sua aplicação.
- 2.10 - O não comparecimento do candidato para a realização das provas

implicará na eliminação do Processo Seletivo.

2.11 - No recinto de provas NÃO será permitido ao candidato entrar ou permanecer com armas ou aparelhos eletrônicos (bip, telefone celular, relógio do tipo data bank, walkman, agenda eletrônica, notebook, palmtop, receptor, gravador etc.). Caso o candidato leve arma ou qualquer aparelho eletrônico, deverá depositá-lo na Coordenação, exceto no caso de telefone celular, que deverá ser desligado e poderá ser entregue ao fiscal, ficando depositado junto à mesa de fiscalização até o final das provas. O descumprimento desta determinação implicará na eliminação do candidato, caracterizando-se como tentativa de fraude.

2.12 - O candidato não poderá se ausentar da sala de provas sem o acompanhamento do fiscal.

2.13 - A candidata que tiver necessidade de amamentar durante a realização da prova deverá levar acompanhante que ficará em sala reservada para essa finalidade e que será responsável pela guarda da criança. A candidata será acompanhada pelo fiscal da sala durante o período da amamentação. A candidata que não levar acompanhante não realizará a prova. Não haverá compensação do tempo de amamentação ao tempo da prova da candidata.

E, para que chegue ao conhecimento de todos e que ninguém possa alegar ignorância, faz baixar o presente EDITAL DE CONVOCAÇÃO PARA AS PROVAS em complemento ao Edital ao PROCESSO SELETIVO PARA COZINHEIRO - Nº 003/2015, que será publicado na imprensa local do município de Lençóis Paulista, no site www.lencoispaulista.sp.gov.br e afixado na Prefeitura Municipal de Lençóis Paulista.

Lençóis Paulista, 23 de setembro de 2015.

IZABEL CRISTINA CAMPANARI LORENZETTI
PREFEITA MUNICIPAL DE LENÇÓIS PAULISTA

FOTO: MÁRCIO MOREIRA/ECO



NEGÓCIOS

Clínica do **Dr. Daniel Parente** é referência em **oftalmologia**

N2

FOTO: DIVULGAÇÃO



IMOVÉIS

Cuidado para não perder sua casa por inadimplência

N10

• www.jornaloeco.com.br • mail: oeco@jornaloeco.com.br • comercial@jornaloeco.com.br • telefone central (14) 3269.3311 •

• LENÇÓIS PAULISTA, SÁBADO, 26 DE SETEMBRO DE 2015 • ANO 78 • EDIÇÃO Nº 7.443 •

Uso de extintor em carro se torna opcional

Segundo fabricantes de extintores do tipo ABC, seriam necessários de três a quatro anos para suprir a demanda; quem correu comprar temendo multa, se sente enganado **N9**

FOTO: GABRIEL COCHINHO/ECO





SERVIÇO

A clínica fica na Av. Nove de Julho, 467, no Centro de Lençóis. O horário de funcionamento é de segunda à sexta-feira, das 8h30 às 18h30. Telefone (14) 3263-2833. Outras informações: www.danielparente.com.br, ou no Facebook (Daniel Ramos Parente/Clínica de Olhos).

• www.jornaloeco.com.br • mail: oeco@jornaloeco.com.br • comercial@jornaloeco.com.br • telefone central (14) 3269.3311 •

• LENÇÓIS PAULISTA, SÁBADO, 26 DE SETEMBRO DE 2015 • ANO 78 • EDIÇÃO Nº 7.443 •

Clínica de Olhos Dr. Daniel Ramos Parente é referência em oftalmologia

Zelando pela saúde de seus olhos há 20 anos, local concilia experiência e tecnologia de ponta

Com quase 25 anos dedicados à oftalmologia, o Dr. Daniel Ramos Parente é um dos profissionais mais respeitados da área na região. Sua clínica, que funciona em Lençóis Paulista desde 1995, oferece o que há de melhor em tecnologia para diagnóstico, acompanhamento, tratamento e intervenções cirúrgicas. Não por acaso, já atendeu cerca de 30 mil pacientes de toda região e realizou mais de três mil cirurgias oftalmológicas.

A Clínica de Olhos Dr. Daniel Ramos Parente realiza diversos tipos de cirurgias para correção de distúrbios oftalmológicos como Catarata, Pterígio, Glaucoma, Estrabismo, cirurgias plásticas da pálpebra e da órbita, que têm a finalidade de corrigir problemas funcionais ou estéticos, além de cirurgias refrativas. Mantém parcerias com clínicas e outros profissionais da oftalmologia para problemas complexos na área de retina e cirurgia refrativa.

No local também são re-

alizados exames essenciais para os tratamentos oftalmológicos, como biometria e paquimetria ultrassônica, campimetria computadorizada, ceratoscopia computadorizada, mapeamento de retina, lensometria computadorizada, tonometria de não-contato, YAG laser e diversos exames complementares.

Na clínica os pacientes também encontram todos os tipos de lentes de contato para fins funcionais e estéticos, além de auxílios ópticos para visão subnormal, que ajudam pacientes que apesar dos tratamentos ainda encontram dificuldades para executar algumas atividades do dia a dia.

Além da tecnologia de ponta, o local conta com 420m² de área construída, com uma estrutura completa que oferece conforto e comodidade aos pacientes, com dois consultórios oftalmológicos, sala de pré-consulta, sala de exames, sala de cirurgia ambulatorial e sala de repouso.



PIONEIRISMO - Retinógrafo Topcon, que faz a avaliação de doenças da retina, mácula e nervo óptico é o único em Lençóis; Campímetro Humphrey, aparelho de ponta e referência no diagnóstico e acompanhamento do glaucoma.



TECNOLOGIA - Acima, o aparelho facoemulsificador Sovereign Compact



DE PRIMEIRA - A equipe da Clínica está sempre pronta para cuidar da saúde de seus olhos

Classificados



KADET, ANO 92, original, á álcool, injeção eletrônica. Tratar (14) 9.9782-4210

AUDI, ANO 2001, 4 portas, completa, rodas 20, DVD, equipada, R\$ 20.000,00. Tratar (14) 9.9682-7551

VECTRA ANO 2001, GLS, completo, rodas aro 17, documentado, R\$ 13 mil. Tratar (14) 9.9682-7551

SILVERADO, ANO 97, turbo diesel, R\$ 35 mil. Tratar (14) 9.9682-7551

CELTA, ANO 2005, Life, 2 portas, trava, vidros elétricos, R\$ 12 mil. Tratar (14) 9.9682-7551

ASTRA SEDAN, ano 2004, 1.8, á álcool, 4p, completo, rodas aro 16, pneus novos, licenciado até Nov/2016. Tratar (14) 99794-5805

VENDO TEMPRA ano 92, cor cinza met. á álcool, rodas esportivas, 8 válvulas, ou troco por Saveiro, Pampa, ou Chevy. Valor R\$ 6.300,00. Tratar (14) 9.9794-5805

MICRO ÔNIBUS Volare 24L, ano 2000, com ou sem serviço. Tratar (14) 997-860-939.

MERIVA JOY 1.8, ano 2008, cor cinza, ótimo preço. Tratar (14) 997-029-828.

TOYOTA BANDEIRANTES, ano 71, modelo Jeep - longa, capota aço, motor 608, R\$ 25 mil. Tratar (14) 991-078-669/ 996-632-916/ 991-280-298.

ASTRA ADVANTAGE 2.0, ano 01, cor azul, completo, excelente estado. Tratar (14) 998-396-051.

KADET, ANO 95, cor cinza, com vidro, trava e alarme, documentação 2014 ok, R\$ 7.500,00. Tratar (14) 3264-5892 e 996-027-386.

PALIO WEEKEND Adventure, ano 2012, cor verde, top de linha com 33.000 km, único dono, preço abaixo da tabela, R\$ 38 mil, aberto á proposta. Tratar (14) 99794-3360/ 3263-0118.

ESCORT GL, 1.6, ano 95, á gasolina. Tratar (14) 99664-8927/ 3263-7349.

CAPTIVA SPORT FWD, 2.4, 16V, 171/185cv, ano 2011/2011, cor prata, R\$ 59.000,00. Tratar (14) 3264-6226/ 99694-9060 c/ Rogério

FUSCA, ANO 74, 1.300, cor branco, documentação ok, preço á combinar. Tratar (14) 3263-4056/ 99894-5226

CAMINHÃO VOLVO VM260, ano 2008. Já c/ serviço. Tratar (14) 3269-3230/ 99184-7157.

CELTA LIFE 2p, cinza, 2008, flex, R\$-15.900,00 tel.99614-3191.

MONZA 650 1.8 2P, vinho, 1993, álcool, direção hidráulica e vidros elétricos - R\$-7.500,00 tel.99614-3191

IPANEMA GL 1.8, vinho, 1994, álcool, direção hidráulica, vidros elétricos, trava e alarme - R\$-6.900,00 tel.99614-3191

GOL 1.0 2P, branco, 2001, gasolina, rodas de liga, vidros elétricos, trava e alarme - R\$12.900,00 tel.99614-3191

GOLF SPORT 1.8T, preto, gasolina, 2005, completo, bancos em couro - tel.99614-3191

CORSA SEDAN, ano 87, 4 portas, vidro elétrico, travas elétricas, direção hidráulica, cor cinza, R\$ 11.500,00. Tratar (14) 99609-2218

VENDE-SE PEÇAS usadas de um Monza, ano 83. Tratar (14) 99854-7238

FIESTA, ANO 98, 1.0 gasolina, cor prata, 4 portas, c/ pneus novos, motor novo, pintura e bateria nova, em excelente estado de conservação, R\$ 8.500,00. Tratar (14) 98132-9002/ 99632-9002

CAMINHONETE F100, original, ano 80, vendo ou troco por carro utilitário, R\$ 16 mil. Tratar (14) 99728-0636.

ASTRA HATCH 2009/10, preto, 2º dono, completo, DVD, módulo, subwoofer, rabicho, sensor de ré, alarme, 4 pneus seminovos, IPVA/DPVAT/ Licenciamento 2015 pagos, excelente estado, c/ 81.000 km. Tratar (14) 9.9786-4342

FOX, ANO 2013, Prime, completo, ar, direção, trava e controle no volante, cor prata, c/ 28.000 km. Tratar (14) 3263-1511 c/ Marcos

VENDO CONJUNTO de banco/ carro, p/ Corsa ano 2013, em perfeito estado, R\$ 450,00 ou troco por algo de meu interesse. Tratar (14) 99686-6030

GOL G5 2010 preto, único dono com 39.000 km motor revisado R\$ 19.990,00 Shop Cars 99610-5960/3264-3644

CITROEN PICASSO 2009 1.6 exclusiva completa preta R\$ 28.900,00 Shop Cars 99610-5960/3264-3644

ZAFIRA 2.0 Confort 2011 branca completa com 74.000 só R\$ 33.900,00 Shop Cars 99610-5960/3264-3644

FORD FIESTA Hatch prata 2014 1.0 completo + air bag e abs com 23.000 km só R\$ 26.900,00 Shop Cars 99610-5960/3264-3644

GOL G4 cinza 4p 1.0 2006 com ve+ teal por R\$ 16.500,00 Shop Cars 99610-5960/3264-3644

SAVEIRO SUMMER 1.8 cinza com dh+vent+teal+rd, impecável, sem retro e ótimo preço Shop Cars 99610-5960/3264-3644

FIESTA 1.6 sedan 2013 branco completo + mídia +roda flex R\$ 30.900,00 Shop Cars 99610-5960/3264-3644

FORD KA 2012 20mil km 1.0 flex R\$ 19.900,00 Shop Cars 99610-5960/3264-3644

CELTA SPIRIT 2006 prata 2p 1.0 R\$ 14.900 Shop Cars 99610-5960/3264-3644

CLASSIC 2009 prata 1.0 R\$ 16.900 Shop Cars 99610-5960/3264-3644

ECOSPORT, ANO 2009, automático, completo, mais banco de couro, airbag, ABS, cor preto, ótimo estado, R\$ 30 mil. Tratar (14) 99692-9693

FIAT DUBLÔ Cargo, ano 2005, cor prata, motor 1.3, 16v, super conservado, motor original, documento ok. Tratar c/ Neivaldo (14) 9.9607-4594

GOL 1.0, ano 2013, completo, R\$ 23.500,00. Tratar (14) 98114-0407

GOL 2005 1.0 8 válvulas 2 portas cor cinza metálico com apenas 49.896km originais. Raridade em estado de zero km. Valor R\$ 12.800,00. Fone (14) 99874-1347 particular.

PEUGEOT 206 SW, 1.4, 8V, flex, cor prata, completo, ano 2007, 4 pneus novos, amortecedores novos, entrada + 35 x de R\$ 325,70. Tratar (14) 9.9688-8394

VENDO CIVIC, preto, ano 2010, 2º dono, mecânico, 46.000km. Tratar (14) 3264-3801/ 9.9603-6361

VENDO FOX 1.0, ano 06/06 completo - ar, cor cinza, R\$ 15.500,00. Tratar (14) 9.9703-1919/ 3263-3348

MERIVA MAXX, ano 2008, completo, segundo dono, R\$ 26.500,00. Tratar (14) 98132-5629

SUCATÃO DO DIDI

COMPRA DE PAPELÃO, FERRO VELHO, COBRE ALUMINÍO EM GERAL

(14) 3264-6195 / 9 9675-8650

Rua Wiliam Orsi, 57 - Jardim Itapuã - Lençóis Paulista

ZAFIRA EXPRESSION 2012 flex, preta, completa, automática, 7 lugares, air-bag duplo, ar digital, tel. 3263-5354/99111-0271.

MERIVA MAXX 1.4 flex, 2009, prata, completa, rodas, som, ótimo preço. tel. 3263-5354/99111-0271.

GOL G5 Power 1.6 flex, 2012, preto, completo, som, único dono, tel. 3263-5354/99111-0271.

S-10 CABINE simples, 2008, prata, flex, completa, som, rodas, ótimo preço, tel. 3263-5354/99111-0271.

HB 20 1.6 Confort Premium, 2014, preto, completo, som, rodas, air-bag e abs, top de linha, único dono com apenas, 17.000km, tel. 3263-5354/99111-0271.

PAMPA, ANO 87, CHT, álcool, cor verde, R\$ 7 mil. Tratar Giovani (14) 3263-2765/ 99882-5275.

RENAULT CLIO Sedan, ano 2004, completo, cor prata/ 4 portas, R\$ 15 mil (particular) pouco uso. Tratar (14) 9.9692-7676

Laço em Luxo

Lembranças personalizadas, caixas, sacolas, sacos, papéis, laços em diversos tamanhos e estampas.

Rua José do Patrocínio, 1015 Lençóis Pla. I (14) 3264 - 1045

[/laçoemluxo](https://www.facebook.com/laçoemluxo)

AUTO ELÉTRICA PAÇOCA

Serviços de auto elétrica e venda de baterias

Fone: (14) 3263-0224

Rua Niterói, 72 - Centro CEP 18.680-700 - Lençóis Paulista - SP

FS VEÍCULOS

Av. PAPA JOÃO PAULO II
(AO LADO DO AUTO POSTO LEÃO)

ASTRA HATCH 2.0 4P ADV 2008 FLEX PRATA COMPLETO+ RODAS	ASTRA SEDAN 2.0 4P ADV 2010 FLEX CINZA COMPLETO+ RODAS	CELTA 3P 2003 G PRETO V.E.	CELTA 1.0 4P VHC SUPER 2007 FLEX PRETO	CLASSIC 1.0 2004 A PRETA	CLASSIC LIFE 2008 FLEX	CORSA HATCH 1.0 1995 G VERMELHO	GRAND BLAZER DLXT 1999 D PRATA COMPLETO
MONZA GLS 1995 G AZUL	BLAZER 2.2 2000 G VERMELHO	MERIVA MAXX 1.4 2011 FLEX PRATA COMPLETO+ RODAS	FIESTA HATCH 1.6 2006 FLEX PRATA COMPLETO	CROSSFOX 1.6 2011 FLEX PRATA COMPLETO + RODAS	GOL G3 1.0 2004 A PRETO	GOL G3 1.0 CITY 4P 2005 A CINZA	STRADA 1.4 C.S 2009 FLEX PRATA
PUNTO 1.4 ITÁLIA 2012 FLEX PRATA COMPLETO+ RODAS	SIENA FIRE 2012 FLEX PRETO	UNO 1.0 SX 1998 G BRANCO	UNO 1.0 MILLE SMART 2001 GBRANCO	BMW 118i 2.0 SPORT EDITION 2012 G BRANCO COMPLETO+ ACESSÓRIOS	PEUGEOUT 206 2003 G PRATA COMPLETO	XSARA PICASSO 2.0 2003 G PRATA COMPLETO	
BIZ KS 2012 G PRETA	BIZ ES 2013 G VERMELHA PART. ELET						

PROMOÇÃO

MODELO	ANO	COR	FORMA DE PAGAMENTO
CORSA HATCH 1.0	1995	VERMELHO	ENTR. R\$ 4.000,00 + 24x R\$ 390,00
UNO MILLE SX	1998	BRANCO	ENTR. R\$ 4.000,00 + 24x R\$ 390,00
MONZA GLS	1995	AZUL	ENTR. R\$ 4.000,00 + 24x R\$ 390,00

Facebook.com/FsVeiculos

(14) 3264-3033 / 9 9668-3033
9 9625-3033 / 9 8148-7585

Classificados

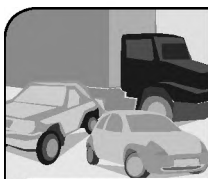

VEÍCULOS VENDA

VENDO/TROCO PALIO ano 99, Broz 2014. Tratar na AV. Orígenes Lessa, 700 telefone (14) 99720-3269

CORSA SEDAN ano 2001, branco, 1.0 gasolina, travas elétricas, doc ok, valor R\$ 10.500,00 (não aceito troca) interessados ligar (14) 3263-1667 res (14) 99708-1331 vivo e whatsapp (14) 98182-5556 TIM falar com Marcos

FIESTA HATCH ano 2004 1.0 gasolina, direção hidráulica, rodas de liga leve, dvd, doc ok, valor R\$ 13.900,00 interessados ligar (14) 3263-1667 res (14) 99708-1331 vivo e whatsapp (14) 98182-5556 TIM falar com Marcos

CORSA SEDAN ano 2000, prata, 1.0 gasolina, direção hidráulica, travas elétricas, alarme, doc ok, valor R\$ 11.500,00 (não aceito trocas) interessados ligar (14) 3263-1667 res (14) 99708-1331 vivo e whatsapp (14) 98182-5556 TIM falar com Marcos



MOTOCICLETAS VENDA

MINI MOTO trackbike nos modelos cross ou moto GP é na Pagan motos. Tratar (14) 3264-4345

BIZ 125 2015/ Fan 125 KS 2015/ Fan 150 2015/ Titan 150 EX 2015/ Lead 110 2015/ CB 300R 2015/ XRE 300 - 2015/ Bros 150 2015. Pagan motos Tratar (14) 3264-4345

FINANCIAMENTO DE Moto Honda 0km com entrada com a menor parcela do mercado. "Grátis 02 capacetes" Pagan motos. Tratar (14) 3264-4345

CAPACETE EBF ou liberty aberto ou fechado, R\$ 60,00 só na Pagan motos. Tratar (14) 3264-4345

MOTO CBR 450, ano 89, único dono, cor vermelha/branca, 100 mil km originais, R\$ 7 mil. Tratar (14) 3882-9244/ 99746-0664.

BANDIT 650, cor preta, ano 2007, modelo ano 2008, c/ 10.000km e escapamento esportivo. Tratar (14) 99729-6369

MOTO HONDA Bros 150 comp. Freio a disco, ano 2013/ 2014, aceito troca por carro do mesmo valor. Tratar (14) 99660-0036

FAN ES, ano 2012, 125, partida elétrica, R\$ 4 mil. Tratar (14) 9.9682-7551

CG 150 ESD, ano 2012, flex, completa, R\$ 5 mil. Tratar (14) 9.9682-7551

MOTO FÂN 150, ano 2011, flex, partida elétrica, R\$ 5.300,00, 17.000km. Tratar (14) 9.9147-0623



MOTOCICLETAS COMPRA

COMPRO MOTO Honda usada ou semi nova Pagan Motos. Tratar (14) 3264-4345.



EMPREGOS

CONTRATA-SE DOMÉSTICA c/ referência p/ trabalhar no Jardim Itamaraty, interessadas enviar currículo no R: Cel. Joaquim Anselmo Martins, 337. Tratar (14) 3264-3479.

SOU FORMADA em téc. Administrativo e obtenho outros cursos na área administrativa, procuro uma oportunidade! Tratar (14) 99632-0888.

PRECISA-SE DE moto taxista na empresa estradas moto táxi - Tratar com St. Valdir (14) 9.9895-2612 vivo ou (14) 3264-3424.

PRECISA DE pessoas c/ experiência em banho e tosa. Mandar currículo no Peralta Pet Shop

AZULÃO CONTRATA - Padeiro - encarregado frios. Requisitos: experiência 6 meses, disponibilidade de horário. Enviar CV: anapaula@azulao-supermercados.com.br

REPRESENTANTE COMERCIAL. Lençóis Paulista e Região com veículo próprio. Enviar currículo para o e-mail: sankimceratti@sankim.com.br



ANIMAIS

PERALTA PET shop, banho e tosa, sob nova direção. Tratar (14) 3264-5314. Av. Nove de Julho, 900, Centro. Facebook: com/peralta.pet. Email: petshopperalta@yahoo.com.br

VENDO CAVALO mangalarga pisador, tordilho, 1,65 de cernelha. Tratar (14) 99886-3655

VENDO FILHOTES de cães Daschund salsichinha, c/ 30 dias, fêmea R\$ 200,00 e macho R\$ 150,00. Tratar (14) 9.9658-4415

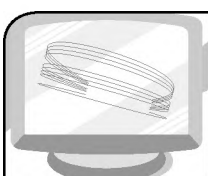

INFORMÁTICA

HARD INFORMÁTICA, xerox, impressão, plastificação, encadernação, faça vc mesmo a sua pesquisa na internet (computador separado). Av. Brasil 778 Centro (14) 3263-3052/ 997-933-134/ 991-069-965.

HARD LAN House, precisando de internet? Enviar email? Fazer pesquisa? Fazer impressão? Agora pertinho de vc! Tratar na Av. Brasil, nº 778, Centro. Fone (14) 3263-3052

HARD INFORMÁTICA, assistência técnica, peças, acessórios, recarga de cartuchos e toners. Tudo com garantia e preço imbatível, (temos micros usados e serviço de leva e trás gratuito). Tratar na Av. Brasil, 778 - Centro - ao lado Tonicão ou (14) 3263-3052/ 997-933-134/ 991-069-965.

FORMATAÇÃO E manutenção em micro computadores, rapidez e o melhor custo benefício, MSB informática. Tratar (14) 991-854-982.

FORMATAÇÃO E manutenção em microcomputadores. Rapidez e o melhor custo benefício. MSB Informática. Tratar (14) 99185-4982

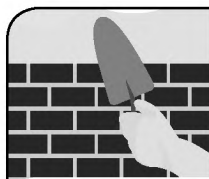

SERVIÇOS

DIRETO DA Fábrica: Persianas, toldos, tapetes personalizados, divisórias, forros, luminosos, portas sanfonadas, box banheiro, exaustores, tela mosq; cobertura de sombreamento, cerca elétrica. Orçamento sem compromisso. Tratar (14) 99717-6700 ou 99717-9214 com Alonzo.

ROCHA SERRALHERIA: Portões basculantes, portas, vitros, esquadrias metálicas em geral, faça um orçamento. Tratar na R: Paraná, s/n Jardim Cruzeiro ou no telefone (14) 3263-5428/ 9.9724-0188 com João Sérgio Rocha.

CHICÃO PEÇAS e Serviços: Trabalhamos para o seu conforto, mecânica elétrica, nacionais e importados. Tratar no endereço Rua: Américo Giovanetti, nº 225, Vila Paccola ou no telefone (14) 3264-1135. E-mail: chicao_car@ig.com.br

AULAS PARTICULARES e reforços de Espanhol c/ professora nativa Gilda. Tratar (14) 3263-4406/ 99695-2718

BORRACHARIA DO Tião. Tratar na R: Palmiro Diegoli, 129, Jardim Primavera ou no telefone (14) 3264-8827.

FE BARBOSA Chefe em Gastronomia, comida nacional, almoço e jantar à domicílio. Tratar (14) 99703-0812

FRETES E mudanças. Ligue (14) 3263-6074/ 99849-8899/ 98127-2764 (vivo) com Benedito (Donizete) Rua: João Capovani, nº 220, Núcleo H Luiz Zillo

RESTAURANTE DOS Viajantes: Marmitex, marmitas, self-service e prato feito. Tratar na R: Gino Augusto Antônio Bosi, 140, Pq Res. Rondon, Lençóis Pta-SP. Telefone (14) 3263-2412/ 3264-2079/ 99686-1979

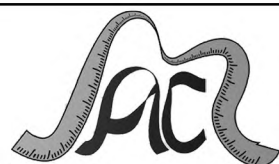

Malharia Art & Costura
Pontualidade sem perder a Qualidade

**conserto de roupas em geral
uniformes escolares - uniformes profissionais**

venha nos visitar!

(14) 3263.0669 - 9 9647.0740

Av. Marechal Castelo Branco, 483
Jd. Ubirama - Lençóis Pta.



PROMOÇÃO:
Gol G6 2014 completo
De R\$ 31.900,00
por
R\$ 29.800,00

(14) 3263.5354 / 9 9111.0271
Rua Fortunato Zillo, 25 - V. Antonieta II
Lençóis Paulista - SP

RL CAÇAMBA. Tratar na Rua: São Mateus, 133, Bairro Corvo Branco, Lençóis Paulista-SP ou telefone (14) 99789-2210/ 99777-2218

PEDICURE À domicílio c/ hora marcada p/ idosas, agende seu horário. Tratar (14) 99658-6608.

MAGNO ELETRICISTA, serviços de instalação e reparos elétricos em geral, atendimento 24h. Tratar (14) 996-800-411 ou lpmagno.mao@hotmail.com.

BORRACHARIA TIÃO, agora c/ prestação de serviços a domicílio, atendimento 24h. Tratar (14) 3264-8827 ou R: Palmiro Diegoli, 129 - Jd Primavera.

FAÇA PEQUENOS carros e viagens em geral, também monto e desmonto móveis. Tudo num preço bem acessível. Tratar (14) 3263-1932/ 997-491-962/ 99196-6491 c/ Douglas.

MONTAGEM DE luminárias para aquários ornamentais, sob medida. Tratar (14) 991-647-623.

ARCOS CONFECÇÕES, uniformes e acessórios, localizado à R: Humberto Alves Tocci, 350 - Ubirama. Tratar (14) 3263-2252/ 996-986-232 ou arcosuniformes@gmail.com.br.

DANY MODAS, moda feminina e acessórios, R: Geraldo Pereira de Barros, 850. Tratar (14) 3264-9288.

INSTALAÇÃO ANTENAS parabólicas e digitais, TVs na parede e Home Theater. Tratar com Juvêncio (14) 9 9779-8747 (vivo) ou 9 8118-6574 (tim)

PAULA E Correia Serviços Elétricos, instalação e reparo de telefone, cabeamento de antena e rede, manutenção elétrica e manutenção preventiva de combate a incêndio. Faça seu orçamento: (14) 997-258-282/ 997-974-840.

CM INSTALAÇÃO e montagem elétrica, venha e faça seu orçamento sem compromisso. Tratar (14) 99873-8158/ 99618-5076

AULAS DE desenho e pintura digital (caricaturas e outros). Tratar (14) 991-127-826/ 3264-6558 com Cristiano Paccola.

AULAS DE Italiano - Na sociedade Italiana, novas turmas para fevereiro. Informações com Valério Junior (14) 997-152-968.

CAJU GÁS (sob nova direção), atendimento de 2ª a sábado das 8 às 20 hs e domingos e feriados das 8 às 13 hs, rua Flávio Paccola, 268, Caju Il. Fones (14) 3263-0815/ 3263-3162 e 99827-1912

RUBINHO ESTOFADOS, conforto e qualidade em 1º lugar, reforma de estofados em geral. Rua Nicola Aiello, 397, Núcleo, próximo à caixa d'água. Fone (14) 3264-7318 (14) 3264-8163e 997-817-519.

Lava Rápido Milenium
Lavagem simples e completa
Polimento e cristalização

Fones:
vivo
9 9885.1167
Claro
9 9179.3884

Rua Cel. Joaquim Gabriel, 754
Centro - Lençóis Paulista

Vida Saudável MARMITARIA

Marmita e marmitex
e sucos naturais

Aceitamos:
MasterCard VISA

DISK ENTREGA:
(14) 3263-4403 - (14) 99726-7987

Av. Jácomo Augusto Paccola, 336 Caju II

Marçal
AUTO ELÉTRICA E LAVACAR

CONCERTO DE MOTOR DE PARTIDA E ALTERNADORES
ELÉTRICA DE AUTOS - PEÇAS E ACESSÓRIOS
LAVA RÁPIDO - LEVA E TRAZ O VEÍCULO

Pronto-Socorro 24 hs

(14) 3264.9176 / 9 9640.5252
Rua Manoel Luiz Ferreira Júnior, 78
Jd. São João - Lençóis Pta. - SP

O ECO
3269-3311

Amigos dos Animais
ASSOCIAÇÃO PROTETORA DE LENÇÓIS PAULISTA

Quem deseja um animal de estimação, não necessariamente necessita comprá-lo. A adoção surge como uma ótima opção, trazendo vantagens tanto para o animal quanto para seu novo guardião. Ao adotar um animal, ele tem a chance de ter uma vida digna e feliz. Animais adotados costumam ser gratos e educados, pois já passaram por inúmeras necessidades nas ruas. Também são mais sociáveis, pois convivem com outros animais em abrigos e canis. A adoção de animais abandonados ajuda a combater o comércio de fundo de quintal, diminuindo a exploração econômica de cães e gatos. A adoção de um animal abandonado muda a vida dele para sempre.

"a compaixão para com os animais é das mais nobres virtudes da natureza humana"
Charles Darwin.

Classificados



SHOP CARS

Não fique na fila esperando seu carro zero Km. Na Shop Cars a entrega é rápida e com ótimos preços, faça-nos uma visita!

Endereço: Av. 25 de Janeiro, 332 - Centro - Fone: (14) 3264-3644



SERVIÇOS

RESTAURANTE EBENEZER, servimos comida caseira. Almoço de segunda a segunda das 11h às 14h e jantar apenas de segunda a sexta das 19h às 21h. Tratar (14) 3263-1896.

MOURA JORGE Edificações - Projetos residenciais e comerciais, cálculo de materiais. Tratar c/ Arilson (Técnico em Edificações - CREA-5063763735/1td). Fone (14) 3264-5340/99889-2443

TRANSPORTE ESCOLAR Saneiro, leva e traz seu filho para as escolas com a segurança que você precisa: Educação Infantil, Ensino Fundamental. Tratar (14) 3263-3539.

CONTROLE MATO e Pragas, aplicação de mata-mato, controle de abelhas e formigas. Tratar (14) 997-611-693 com Nivaldo Bispo.

ASPOL - Limpeza de telhados, pedras, lajes e caixa d'água, impermeabilizações. Tratar (14) 3263-4528/ 99761-1693

FAÇO PULVERIZAÇÃO no combate de doenças e pragas, em plantas frutíferas e ornamentais. Tratar (14) 99127-0004

APLICAM-SE HERBICIDAS mata e mato em terrenos e quintais. Tratar (14) 99127-0004

CHECK LAUDO Vistorias Veicular, vistoria em autos, motos, ônibus, caminhões, etc. Rua Líbero Badaró, 523, Jd. Morumbi, (ao lado da oficina do Milani) Telefone (14) 3263-1795 e 997-115-644.

REGIONAL ANDRADE & Assessoria Rural LTDA. Vai comprar seu imóvel rural? Consulte o Gestor Ambiental, assessoria em regularização e avaliação de propriedades rurais. Tratar (14) 996-836-437, www.regionaltdaraca.blogspot.com

SUCATÃO DO Didi, compro ferro, papelão, cobre, alumínio em geral. Tratar na Rua Willian Orsi, nº 57, Jardim Itapua. Fone (14) 3264-6195/ 99675-8650. Email: reciclaveismc@hotmail.com.br

FEIJÃO GÁS e Água, entrega até as 20h00, grátis um brinde! Tratar (14) 3263-7349/ 99664-8927/ 99691-3639

INSTALAÇÃO DE varais embutidos econômicos e resistentes, ótimo preço, orçamento e instalação no mesmo dia. Tratar (14) 99164-7623

INSTALAÇÃO E vendas de jogos p/ computador, de todos os gêneros e p/ todas as idades, orçamento e instalação no mesmo dia. Tratar (14) 99164-7623

INSTALAÇÃO DE prateleiras embutidas de MDF p/ comércio alimentares e residenciais, orçamento e instalação no mesmo dia. Tratar (14) 99164-7623

NATAL JARDINAGEM, faço manutenção em jardim, limpeza de terrenos, poda de árvores e até aplicação de venenos. Tratar (14) 99840-8705/ 3263-4159 tudo p/ facilitar o seu jardim!

MADALENA SALGADOS, aceitamos encomendas de salgados p/ festas, faço pães caseiros e recheados de todos os tipos e rosas doces, temos pronta entrega no Varejão da cidade aos domingos. Tratar (14) 99840-8705/ 3263-4159

MOTO TÁXI estradas entregas na região e transporte de passageiros com segurança, confiabilidade e responsabilidade é aqui! - tratar (14) 3264-3424.

FLORES E Cheiros: Arranjos Florais, Buquês, Cestas ocasionais, Essências aromáticas, Decoração em geral. Tratar na R: XV de novembro, 72, Centro, Lençóis Paulista- SP. Telefone (14) 9.9748-6884/ 9.9616-7595/ 3264-1484 c/ Mariléia

CROSS MODA Gospel e Presentes, localizada em Lençóis Pta na R: Rio Grande do Sul, 213, Jd. Cruzeiro. Telefone (14) 3263-4052.

GEOVANE ELÉTRICA Residencial: Serviços Instalações e reparos elétricos, faça um orçamento s/ compromisso, atendimento 24 horas. Tratar (14) 3264-3837/ 9.9864-9769

RODRIGUES PINTURAS, pequenos reparos e temos referência. Tratar (14) 9.9152-3955 (Claro) 9.9662-5189 (Vivo) com Ademir

LSC LAVA Seco Cavazzotti: Estofados de autos, cadeiras, tapetes, persianas, sofás (limpeza e higienização) Sofá sujo? Não jogue fora, limpe! Atendemos na região. Tratar (14) 3263-5309/ 9.9676-1821/ 9.9846-5110

BRUNA OLIVER: Locação de brinquedos, Buffet Infantil. Tratar (14) 3264-2000/ 9.9855-0584

MARÇAL AUTO Elétrica: Elétrica de autos em geral, concerta motor de partida e alternadores, leva e trás lavagem, 24 horas pronto socorro. Tratar (14) 3264-9499/ 9.9640-5252

CLÍNICA ODONTOLÓGICA: Dra. Flávia Regina de Oliveira e Dra. Gisele Viana A. Rocha Capobianco. Tratar na R: Cel. Virgílio Rocha, 63- Centro- Lençóis Pta./SP Fone (14) 3264-9607/ 99816-2575/ 99715-2116

BLUE ANGEL Telemensagens: Cestas, baús, flores naturais e artificiais, pelúcia, mensagem com carro de som, ligações fonadas. Tratar (14) 3263-0511/ 9.9152-0675/ 9.9736-5638 na Av. Brasil, 768.

FAÇO COSTURAS e reformas de roupas em geral. Faço principalmente jalecos. Tratar (14) 3263-5044 ou na R: Amazonas, 532 V. Cruzeiro

TEMPERO CASEIRO. Venham conferir e experimentar nossos pratos quentes e frios bem diversificados, na R: Pedro Natálio Lorenzetti, 95, Paulista Shopping.

FERNANDO (CABELEIREIRO Sorriso) Horário de atendimento de segunda à sexta das 9h às 12h30 e das 14h30 às 19h e aos sábados das 9h00 às 12h30 e 13h30 às 19h. Domingos e feriados não abriremos. Na Av: Procópio Ferreira, 510, Cecap ou telefone (14) 99675-2769.

EMPRESAS AUTÔNOMOS e profissionais liberais. Anuncie sua atividade por apenas R\$ 1,17 ao dia. Ligue (14) 9.9688-8394 www.negocioslp.com



Rua Ignácio Anselmo, 296
(14) 3263-1606
(14) 99702-1606
9h às 18h

TA NA CARA QUE FAZ CNA

MATRICULE-SE JÁ E SAIA DE CHILLI BEANS*

chilli beans

CNA Inglês Definitivo

* Para mais informações consulte o regulamento da promoção na escola CNA participante mais próxima ou acesse o site www.cna.com.br/chillibeans.



DIVERSOS

VENDO BOTA da marca Crystals, cor preta, de salto alto, preço que comprei na loja R\$ 219,90 e vendo somente por R\$ 100,00, novíssima c/ pouco uso, número 37, de cano curto, c/ detalhes de brilho (indissimilável). Tratar (14) 9.9836-1249

NOBEL SUPLETIVO está com matrículas abertas com provas agendadas para o dia 26 de Setembro. O supletivo à distância é a solução para aquelas pessoas que não tiveram oportunidade de cursar o ensino fundamental e médio. Faça supletivo à distância. Telefone (14) 3263-1803 Paulista Shopping SALA 17

CEMITÉRIO DE Animais: Plantão 24 horas. Tratar (14) 9.9674-8033/ 9.9178-9095 em Agudos/SP

VENDO TÍTULO familiar do Clube Esportivo Marimbondo. Para mais informações tratar no telefone (14) 3263-0673/ 9.9705-1033

MÁQUINAS DE Costura - Venda de peças, motores, caixinhas, bancadas e consertos. Tratar na Rua Santo Antônio, nº 773, Jd. Bela Vista ou (14) 997-125-303 com Cícero.

VENDO PATINS, cor preto e rosa. Tratar (14) 99798-9641 c/ Francieli

ALUGA-SE BETONEIRAS, mensal ou diária de segunda a segunda. Tratar (14) 99686-6030

BRASIL MENTAL Música Brasileira de Qualidade! Ouça aos domingos nova Rm 87,9, das 13h às 15h. Seleção e locução Nivaldo Bispo. Tratar (14) 99761-1693.

ACORDEON, VENDO, troco, concerto, tiro vazamento do fole e tenho correia e fecho de fole. Tratar (14) 99711-8613

VENDO ESTOQUE de vasilhames de garrafas, c/ a caixa. Tratar na Av Prefeito Jácomo Nicolau Paccola, 546, Pq Rondon (14) 3263-6641/ 996-987-007.

VENDO UM lote de roupas, calçados e brinquedos usados, valor à combinar. Tratar (14) 3263-6641/ 996-987-007.

VENDO 3 brinquedos de menina, cor de rosa, uma bicicleta, um velotrol, e uma lesma de brinquedo. Tratar (14) 3263-6641/ 996-987-007.

PONINOS BRECHÔ infantil, roupas novas e semi-novas, atendimento com hora marcada. Tratar (14) 99700-4823 Ariane.

VENDO VIOLINO Giannini 1/2, com estojo, arco e biew, novo sem uso, R\$ 300,00. Tratar (14) 99692-9993

VENDO EMPRESA Aspol, há 20 anos no ramo de limpeza, por motivo de doença, vendo ou arrendo. Tratar (14) 3263-4528/ 99761-1693

VENDO FLAUTA transversal, R\$ 800,00 e clarinete 16 chaves, R\$ 750,00. Tratar 9.9807-6842 Daniel

VENDO MOTO elétrica p/ criança, modelo polícia, R\$ 180,00. Tratar (14) 99692-9693

VENDO CELULAR Smart Samsung Galaxy- Grand-2, novo, R\$ 500,00 à vista. Tratar (14) 9.9683-6437

VENDO CAMA King Size c/ 2 criados, R\$ 350,00 e berço com colchão R\$ 300,00. Tratar (14) 3264-5633



EXCURSÕES

PORTO FERREIRA- 21/11. Tratar (14) 99682-9892/ 3264-8436- Isabel ou Ivani (14) 3263-3761/ 99724-8206



MS MULTISOM
COMÉRCIO DE APARELHOS ELETRÔNICOS

SOM - TV - VÍDEO

Assistência técnica especializada em telefone celular

3264-4244

Rua XV de Novembro, 242 Lençóis Paulista



Milani
AUTO SERVICE

MANUTENÇÃO E HIGIENIZAÇÃO DE AR CONDICIONADO AUTOMOTIVO

(14) 3264-3615 (14) 99608-2662
RUA LIBERO BADARÓ, 553 - CENTRO
LENÇÓIS PAULISTA - SP



SÃO CRISTÓVÃO

Baterias e Óleos Lubrificantes em Geral

PEÇAS PARA TRATORES

Executamos serviço de prensagem de mangueiras hidráulicas

(14) 3269-3700

Rua Piedade, 829 - Centro - Lençóis Paulista
E-mail: dalbentelatin@bol.com.br



O Rei das Persianas

- Persianas novas a preço de fabrica
- Instalação e manutenção
- Conserto
- Higienização
- Limpeza.

Tel: (14) 99719-3581
(14) 98136-6428
Email: crlopes02@gmail.com

ZOOLÓGICO/MUNDO dos Dinossauros SP + Mercado Municipal 12/10. Tratar (14) 99682-9892/ 3264-8436- Isabel ou Ivani (14) 3263-3761/ 99724-8206

IBITINGA- 19/12. Tratar (14) 99682-9892/ 3264-8436- Isabel ou Ivani (14) 3263-3761/ 99724-8206

APARECIDA DO Norte, 12/10, 14/11 e 05/12. Tratar (14) 99682-9892/ 3264-8436- Isabel ou Ivani (14) 3263-3761/ 99724-8206

PRAIA GRANDE- 27 à 29/11 (inclusive pensão completa + transporte + colônia de férias, imperdível!). Tratar (14) 99682-9892/ 3264-8436- Isabel ou Ivani (14) 3263-3761/ 99724-8206



FORMATAÇÃO

WINDOWS 7 / 8.1 / XP / VISTA
COMPUTADOR / NOTEBOOK
+ PROGRAMAS + ANTIVÍRUS

APENAS R\$35,00

DEVOLUÇÃO EM 24HS

(14) 9 8114.9663
Rua dos Melros, 29 - Nova Lençóis



Calijuri Festa

ALUGUEL DE MESAS E CADEIRAS

Para mais informações Entre em contato!

(14) 3264.3002 / 99675.9288 / 98141.0481
Av. Prefeito Jácomo Nicolau Paccola, 1930
Jd. das Nações - Lençóis Paulista - SP

Classificados

V/S IMOBILIÁRIA CRECI: 61.644-F

ALUGA-SE

Rua 15 de Novembro nº 375, casa 1, (condomínio dona Eugenia)Jd. Panorama, Macatuba, 2 quartos, sala, cozinha, banheiro, lavanderia e garagem. R\$ 1.000,00.

Rua Alfredo Simioni nº 115, Jd. Azevedo, Macatuba, 2 quartos, sala, cozinha, banheiro, e garagem. R\$ 770,00.

Rua 9 de Julho nº 819, Centro, Macatuba, 2 quartos, sala, cozinha e banheiro. R\$ 500,00.

Rua José Canduzim nº 785, Jd. Planalto, Macatuba, 3 quartos, sala, cozinha, banheiro, garagem e edícula com churrasqueira. R\$ 1.000,00.

Rua Geraldo Pecorari nº 558, frente, Centro, Macatuba, 2 quartos, sala, cozinha e garagem. R\$ 500,00.

Rua Jacob Daré, nº 640, casa 5, Centro, Macatuba, 2 quartos, sala, cozinha, banheiro. R\$ 500,00.

Rua São Paulo nº 1573, Centro, Macatuba, 3 quartos, sala, cozinha, banheiro e garagem. R\$ 880,00.

Rua João Batista Daré nº 241, Jd. Capri, Macatuba, 2 quartos com suite, sala, cozinha, banheiro e garagem. R\$ 1.000,00.

Rua Uruguai nº 828, Santa Rita, Macatuba, 3 quartos, sala, cozinha, banheiro e garagem. R\$ 800,00

Av. Cel. Virgílio Rocha n.º 2031, fundos, Centro, Macatuba, quarto, sala, cozinha, banheiro, R\$ 470,00.

Rua Professora T. P. de Camargo nº 1006, Centro, Macatuba, 2 quartos, sala, cozinha, banheiro e garagem. R\$ 600,00.

Rua Professora T. P. de Camargo nº 659, Macatuba, 3 quartos, sala, cozinha, banheiro e garagem. R\$ 700,00.

Rua 7 de Setembro nº 441, Jd. Bela Vista, Macatuba, 2 quartos, sala, cozinha, banheiro e garagem. R\$ 700,00.

Rua Jacob Daré nº 640, casa 4, Centro, Macatuba, 2 quartos, sala, cozinha e banheiro. R\$ 500,00.

Rua Professora T. P. de Camargo nº 304, Centro, Macatuba, 2 quartos, sala, cozinha e banheiro. R\$ 450,00.

Rua Geraldo Pecorari nº 521, Centro, Macatuba, 2 quartos, sala, cozinha e banheiro. R\$ 700,00.

Rua Prof. Teófila P. de Camargo nº 565, Centro, Macatuba, 3 quartos, sala, cozinha, copa, 2 banheiros, e garagem. R\$ 1.200,00.

Rua Pedro Soares de Almeida nº 630, Jd. Planalto, Macatuba, quarto, banheiro e entrada para carro. R\$ 250,00.

Avenida Coronel Virgílio Rocha nº 827, Jd. Capri Macatuba, sala comercial com banheiro R\$ 650,00.

VENDE-SE

Terreno no Loteamento Santa Clara, lote nº 6 quadra D, esquina, com 290,62 metros quadrados R\$ 85.000,00

(14) 3268-1521

Rua Profa. Teófila P. de Camargo, 7-17
Centro - Macatuba - CEP: 17290-000
vsimobiliaria@hotmail.com



EXCURSÕES

CAMBORIÚ STA. Catarina: Reservas e Informações. Tratar (14) 99724-8206/3263-3761 Ivani ou 99682-9892/3264-8436 Isabel

THERMAS DOS Laranjais- 27/09, 25/10 e 22/11. Tratar (14) 99724-8206/3263-3761 Ivani ou 99682-9892/3264-8436 Isabel

POÇOS DE CALDA- 11/10. Tratar (14) 99724-8206/3263-3761 Ivani ou 99682-9892/3264-8436 Isabel

PASSEIO DE Maria Fumaça + Pedreira R\$ 125,00- 02/11. Tratar (14) 99724-8206/3263-3761 Ivani ou 99682-9892/3264-8436 Isabel

PARQUE MAEDA 08/11. Tratar (14) 99724-8206/3263-3761 Ivani ou 99682-9892/3264-8436 Isabel

COMPRAS EM São Paulo 15/10 e Parque da Mônica em Janeiro- 17/01. Tratar (14) 99724-8206/3263-3761 Ivani ou 99682-9892/3264-8436 Isabel

COMPRAS EM São Paulo- 30/09 e 03/10. Tratar (14) 3264-7919/3263-6938/99794-7639/99702-7108/99147-2393/99195-0800

APARECIDA DO Norte, 19/12/2015. Tratar (14) 3264-7919/3263-6938/99794-7639/99702-7108/99147-2393/99195-0800

PRAIA GRANDE, 30 e 31/10 e 01 e 02/11/2015. Tratar (14) 3264-7919/3263-6938/99794-7639/99702-7108/99147-2393/99195-0800

MACEIÓ, 24/10. Tratar (14) 3268-1017/99798-0150

IBITINGA- 05/12/2015. Tratar (14) 3264-7919/3263-6938/99794-7639/99702-7108/99147-2393/99195-0800

FOZ DO Iguçu, 23 a 25/10/2015. Tratar (14) 3264-7919/3263-6938/99794-7639/99702-7108/99147-2393/99195-0800

UBATUBA, 14/12. Tratar (14) 3268-1017/99798-0150



FESTAS

TSUNAMY PRODUÇÕES, casamento, aniversário, 15 anos, bodas, noivados, eventos em geral, som, iluminação, fumaça, telão, chuva de prata e muito mais. Com um Dj super animado, DJ Duduzinho loko, bombando na pista, promoção por tempo limitado: aniversário, a partir de R\$ 200,00, casamento evangélico a partir de R\$ 250,00, casamento c/ balada a partir de R\$ 400,00. Faça seu Orçamento sem compromisso. Tratar (14) 3264-3194/99744-2510. Face: Tsunami prod

ATENÇÃO, NOIVAS. Para tornar seu casamento mais especial, conheçam o trio "Sonora - vocal feminino" que há mais de 5 anos se dedica para que cada momento de sua cerimônia seja inesquecível, com repertório eclético, que prioriza a harmonia vocal e a suavidade feminina. Contatos: 99124-9296 (Cléo), 99839-0390 (Nanci) e 99112-3352 (Néia). E mail: sonorafv@gmail.com.

CHÁ DE Bebê, salão WG, a partir R\$ 290,00. Tratar (14) 997-914-488/3263-1485.

GI BISCUIT, lembrancinhas para todas as ocasiões, topo de bolo e personagens, aceita encomendas. Tratar (14) 3263-5612 e 996-191-155.

WG ITAMARATY, salão do Itamaraty, Centopeia, touro mecânico, cama elástica, game e piscina de bolinha, a partir de R\$ 450,00. Tratar (14) 997-914-488/3263-1485.

EVENTOS EM geral (Caricatura ao vivo e sob encomenda). Tratar com Cristiano Paccola (14) 991-127-826.

SALÃO PARA Aniversário WG no Ubirama (incluso cama elástica G e M, piscina de bolinha, pebolim, kit festa + mesas e cadeiras e campo society), a partir de R\$ 350,00. Tratar (14) 3263-1485 ou 997-914-488.

CAMA ELÁSTICA WG, R\$ 85,00 de 2º a 5º feira. Tratar (14) 3263-1485 ou 997-914-488.

ANIVERSÁRIO WG - Aluga-se tobogã. Tratar (14) 3263-1485 ou 997-914-488.

ANIVERSÁRIO WG - Aluga-se touro mecânico. Tratar (14) 3263-1485 ou 997-914-488.

KREP SUÍÇO pronto. R\$ 2,00 a unidade, vários sabores. Aniversários WG. Tratar (14) 3263-1485 ou 997-914-488.

ALUGO MESAS e cadeiras para festas em geral - tratar (14) 99768-0518/8119-7204.

COMPRAS EM SÃO PAULO SETEMBRO

Dia 30
Quarta

9 9702-7108 | 3263-6938
3264-7919 | 9 9794-7639
Falar com Arlindo ou Eliza



RESIDÊNCIAS VENDA

CENTRO, PRÓXIMO ao Saae, vendo casa c/3 quartos (1 suite) sala, cozinha, copa, c/ 180m² de construção, R\$ 370 mil. Tratar (14) 98123-6444

MARIMBONDO RESIDÊNCIA Av. Brasil. Adriano Cian - Consultor de imóvel tel. 99126-5928

MARIA LUIZA II: Excedente residência 88 m² (02 quartos, sala, cozinha, sala de jantar, garagem, armário embutido). Aceita Financiamento. Adriano Cian Consultor de Imóvel Tel. 99126-5928

APTO RESIDENCIAL Jacarandá, 02 dormitórios, sala (2 ambientes), banheiro social, cozinha, área de serviço e 01 vaga de garagem, R\$ 160.000,00. obs: laje, porcelanato e pintura nova. Líder Imobiliária (14) 3264-3343

CENTRO, 03 dormitórios, sala, banheiro social, cozinha, área de serviço e garagem para 03 carros. Área de lazer com churrasqueira e banheiro. 01 dormitório, sala, cozinha e banheiro nos fundos, R\$ 450.000,00, obs: Laje, taco e piso frio. Ótima localização. Líder Imobiliária (14) 3264-3343

Bruna Oliver

Locação de brinquedos e Buffet infantil

AGOSTO:

Promoção no agendamento da sua festa!

LIGUE E FAÇA SEU ORÇAMENTO!

Tel.: 3264.2000
Cel.: 9 9855.0584



MARIANO

Centro de cópias e papelaria

Xérox-Encadernação

Plastificação-Scanner

Impressões-Consultas pela internet

Papelaria em geral

(14) 3264.8319
CÓPIAS COLORIDAS 99711.4751

Rua Cel. Joaquim Anselmo Martins, 955
Cep 18680-070 - Lençóis Paulista/SP
mariano_copias@hotmail.com

CHAVEIRO TATÁ

- Chaves
- Serviços
- Chaves Codificadas

24h

Qualidade pelo menor preço.

3264-4049
997-917-066

(Em frente a Casas Bahia)

Rua XV de Novembro, 550A Centro - Lençóis Paulista

BRINQUEDOS

ANIVERSÁRIO DE CRIANÇA

WG EM 3X

• Cama Elástica
• Tobogã
• Castelo
• Piscina de Bolinha
• Touro Mec. Infantil (Bandido)
• Máquina Algodão Doce e Crepp
• Tribogã

(14) 3263-1485
99791-4488

O ECO

UM SENHOR JORNAL

ANUNCIE: (14) 3269-3311

Classificados



CRUZEIRO, RESIDÊNCIA esquina, excelente localização 151,84 m², 03 quartos, sala, cozinha, banheiro e área de serviço. Adriano Cian Consultor de Imóvel Tel. 99126-5928

JD. EUROPA, 01 suíte (c/ closet), 02 dormitórios, sala, cozinha, banheiro social, área de serviço e garagem para 02 carros. Área de lazer com banheiro e churrasqueira, R\$ 350.000,00, obs: laje, porcelanato e acabamento em gesso. Armário embutido na cozinha. Líder Imobiliária (14) 3264-3343

VILA PACCOLA, 02 dormitórios, sala, cozinha, banheiro social, área de serviço e garagem, R\$ 130.000,00, obs: forro e piso frio. Líder Imobiliária (14) 3264-3343

JARDIM SANTA Terezinha, 01 suíte, 02 dormitórios, sala, copa/cozinha, banheiro social, área de serviço e garagem. Área de lazer, R\$ 190.000,00, obs: laje, piso frio e acabamento em gesso. Líder Imobiliária (14) 3264-3343

CECAP, 03 dormitórios, sala, copa, cozinha, banheiro social, área de serviço e garagem para 02 carros. Edícula nos fundos com churrasqueira, dormitório e banheiro, R\$ 150.000,00, obs: forro e piso frio. Líder Imobiliária (14) 3264-3343

VILA CONTENTE, 02 dormitórios, sala, cozinha, banheiro social, área de serviço e entrada para carro, R\$ 70.000,00, obs: forro madeira. Líder Imobiliária (14) 3264-3343

JARDIM NOVA Lençóis, 01 suíte, 02 dormitórios, sala, cozinha, banheiro social, área de serviço e garagem p/ 02 carros. Casa nos fundos com 01 suíte, sala e cozinha, R\$ 180.000,00, obs: laje e taco. Líder Imobiliária (14) 3264-3343

VENDE-SE CASA no Jardim Príncipe com 2 terrenos, área de lazer, piscina e garagem para 4 carros. Tratar (14) 3264-4134 Imobiliária Perantoni

VENDE-SE CASA no Jardim Itamaraty, com ótima localização, reformada, 3 quartos e parte alta. Tratar (14) 3264-4134 Imobiliária Perantoni

VENDE-SE CASA no Maria Luiza III com 2 quartos, sala, cozinha, banheiro. Tratar (14) 3264-4134 Imobiliária Perantoni

VENDE-SE CASA no Cajú I próximo a Etec. Tratar (14) 3264-4134 Imobiliária Perantoni

VENDE-SE APARTAMENTO no Edifício Caiabi, com 3 quartos, sala, cozinha e banheiro. Tratar (14) 3264-4134 Imobiliária Perantoni

VENDE-SE CASA no Cajú I. Tratar (14) 3264-4134 Imobiliária Perantoni

VENDE-SE APARTAMENTO no Centro. Tratar (14) 3264-4134 Imobiliária Perantoni

JARDIM JOÃO Paccola, Lençóis Paulista, R\$ 230.000,00, 02 Dormitórios sendo 01 suíte, sala, copa, cozinha, banheiro, garagem para 02 carros. Observações: Acabamento: Laje e piso porcelanato. A/C: 90m² Terreno: 221m², cód Imóvel: #3437. Tratar (14) 3263-0187

JARDIM ITAMARATY, Lençóis Paulista, R\$ 1.470.000,00, 03 Dormitórios sendo 01 suíte, 02 salas, escritório, copa, cozinha planejada, banheiros, lavabo, sacada, área de serviço com pet home, garagem para 04 carros. Área de lazer com piscina aquecida, churrasqueira, despensa e banheiro. Aquecimento solar, cômodos amplos. Observações: Acabamento: Laje, piso porcelanato, durafloor. A/C: 500m² Terreno: 595m², cód Imóvel: #3436. Tratar (14) 3263-0187

CECAP, LENÇÓIS Paulista, R\$ 200.000,00, 02 Dormitórios, sala, copa, cozinha, banheiro. Edícula com despensa, banheiro e churrasqueira. Observações: Acabamento: Laje e piso frio A/C: 60m² Terreno: 200m², cód Imóvel: #3434. Tratar (14) 3263-0187

JARDIM JOÃO Paccola, Lençóis Paulista, R\$ 250.000,00, 02 Dormitórios, sala, cozinha, banheiro, área de serviço, área de lazer com churrasqueira, piscina e banheiro. Garagem para 02 carros. Observações: Acabamento: Laje e piso frio A/C: 137m² Terreno: 223m², cód Imóvel: #3441. Tratar (14) 3263-0187

MARIA LUIZA II, Lençóis Paulista, R\$ 180.000,00, 02 Dormitórios, sala, cozinha, banheiro, área de serviço, garagem para 02 carros. Observações: Acabamento: Laje e piso frio A/C: 90m² Terreno: 200m², cód Imóvel: #3426. Tratar (14) 3263-0187

CASA BEM localiz. c/ ótimo acabam. no M. Azul. São 106m² em boa planta, 3 dorms, wc social, s. estar, coz. c/ ligação p/ s. jantar + rancho de lazer c/ churrasqueira. 1 vg. cob. Creci J-23626 – Beto Vitagliano 14-99724-8803 / 3263-3163 – vitagliano.com.br / ref. 00188

CASA C/ 75m² bem localiz. no J. Paccola, em terr. de 220m², 2 dorms (1 suíte), wc soc., sala tv / estar, coz. c/ copa integ., bom acab. + esp. p/ ar. lazer fundos, 4 vgs descob, ac. financ. Creci J-23626 – Beto Vitagliano 14-99724-8803 / 3263-3163 – vitagliano.com.br / ref. 00259

CASA NA Cecap ót. localiz. 700 mts do centro, sendo: sala TV, 2 dorms, wc soc., cozinha c/ copa integ., e ar. serv. cob. + amplo rancho c/ churrasq, forno, pia, wc, e disp. 2vgs cob. Confira, bom imóvel! Creci J-23626 – Beto Vitagliano 14-99724-8803 / 3264-5229 – vitagliano.com.br / ref. 00302

EXCELENTE CASA no Jd. Village terreno 535m²: 3 dorms (1 suíte) tds c/ arm. emb., 1 wc soc., sala TV, ampla s. estar, s. alm./jantar, coz. gd c/ arm. plan. + rancho c/ coz., churrasq, wc, disp., e ar. serv. e ót. piscina. 6 vgs (3 cob.). Obs: Acab. alto padrão - lindo imóvel! Creci J-23626 – Beto Vitagliano 14-99724-8803 / 3264-5229 – vitagliano.com.br / ref. 00305

CASA NOVINHA bem localiz. no M. Luiza IV: 2 dorms sendo (1 suíte), wc soc., coz. ampla c/ sala alm.jantar interligada, sala tv / estar, ót. acab. + esp. p/ ar. lazer fundos, 3 vgs descob, Confira! Creci J-23626 – Beto Vitagliano 14-99724-8803 / 3264-5229 – vitagliano.com.br / ref. 00331

CASA TÉRREA c/ 140 m² no M. Luiza II, ót. local c/ s. TV, s. alm./jantar, coz., 3 dorms um c/ 1 ót. suíte, wc soc. + edícula c/ 1 dorm, wc, e rancho c/ ar. serv. e esp p/ lazer. Obs: bem divid., espaç. e arej., c/ bom acab. int. e garagem. - ac. fin. e est. perm rural! Confira! Creci 23626-J – Beto Vitagliano 14-99724-8803 / 3263-3163 – vitagliano.com.br / ref. 00355

CASA NOVINHA bem localiz. no J. Sta Terezinha: sala tv / estar, escritório, 2 dorms, wc soc., coz. ampla, exc. acab. + esp. p/ ar. lazer fundos, 2 vgs descob, ac. financ. Creci J-23626 – Beto Vitagliano 14-99724-8803 / 3263-3163 – vitagliano.com.br / ref. 00308

CASA BEM localizada no Jd. M. Azul, com: s. TV, coz., 3 dorms, WC soc., bem iluminada / arejada, bom espaço p/ edícula lazer + garagem coberta - oportunidade, confira! Creci J-23626 – Beto Vitagliano 14-99724-8803 / 3263-3163 – vitagliano.com.br / ref. 00364

OPORTUNIDADE! CASA c/ sala, cozinha gde, wc social, 3 drms. Com wc suíte em acabamento, + amplo rancho no fundo e garagem coberta para 2carros. Aceita permuta e financiamento Apenas 180.000,00 - Creci 23626-J – Beto Vitagliano 14-99724-8803 / 3263-3163 – vitagliano.com.br / ref. 00365

PEDRÃO IMÓVEIS ref: 450 - Parque Res. São José - casa c/ 4 dorm, 2 salas, w c, cozinha grande c/ piso frio e laje, a/s coberta, 1 vaga coberta p/ auto, boa localização, próx centro, não aceito financ, troco p/ imóvel de menor valor, construção com 157,78 m², terreno com 253 m². R\$ 190 mil tratar 99714 - 4352 / 3264 - 9769 creci - (115.143)

PEDRÃO IMÓVEIS ref: 156 Parque Res. São José, casa frente c/ 3 dorm, w c social, sala, copa, coz. Revestida, fundo c/ 2 dorm, sala, coz, w c social, garagem cob. P/ 2 carros, terreno c/ área total de 253 m² com 204,79 m² de construção, ótimo negócio p/ o investidor, não aceito financ. R\$ 140 mil tratar 99714 - 4352 / 3264 - 9769 creci - (115.143)

PEDRÃO IMÓVEIS ref: 674 - v. Cruzeiro - casa c 4 dorms, sala, coz, wc social, lav cob, 1 vaga coberta, 2 cômodo em const, c/ 64,05 m², terreno com 145,87 m², aceito terreno c/ parte do negócio, aberto a negociação, não aceito financ a Pedrão imóveis preocupada com o déficit habitacional, está fazendo a sua parte, R\$ 110 mil tratar 99714 - 4352 / 3264 - 9769 creci - (115.143)

PEDRÃO IMÓVEIS ref: 633 Jardim Jacarandá apart. C/ 2 dorm, coz, wc social, 4º andar, 1 vaga cob. P/ auto, aceito proposta, R\$ 180 mil tratar 99714 - 4352 / 3264 - 9769 creci - (115.143)

PEDRÃO IMÓVEIS ref: 547 Baun, Apart. Res. Jardim Olímpico, c/ 2 dorm., sala, coz., wc, a/s cob., 1 vaga cob.p/ auto, localizado no 1º andar, com 71,27 m², bons comércios no local, próximo a upa, supermercados, creche, escolas, aceito permuta em Lençóis Paulista, aceito financ, todo mobiliado. R\$ 150 mil tratar 99714 - 4352 / 3264 - 9769 creci - (115.143)

PEDRÃO IMÓVEIS ref: 516 Jd. Príncipe - casa c/ 3 dorms, sala, coz, w c social, 1 vaga cob. / 4 descob, edícula c/ á/1 churrasq, portas de blindex, 1 dorm, terreno c/ 200 m², não aceito financ. 185 mil tratar 99714 - 4352 / 3264 - 9769 creci - (115.143)

PEDRÃO IMÓVEIS ref: 490 Cecap, casa de esquina, c/ 3 dorm. Sala, cozinha, 2 vagas coberta p/ autos, edícula c/ 3 cômodos, ótimo ponto para montar sua empresa, não aceito financ, excelente localização. R\$ 150 mil a Pedrão imóveis preocupada com o déficit habitacional, está fazendo a sua parte, tratar 99714 - 4352 / 3264 - 9769 creci - (115.143)

PEDRÃO IMÓVEIS ref: 695 Jd. Nova Lençóis, casa c/ 2 dorms, sala, coz, wc social, lav cob, var, terreno c/ 250 m², aceito financ, ótimo para área de lazer, a Pedrão imóveis preocupada com o déficit habitacional, está fazendo a sua parte, R\$ 140 mil tratar 99714 - 4352 / 3264 - 9769 creci - (115.143)

PEDRÃO IMÓVEIS ref: 18 Cecap casa c/ 3 quartos, w c social, suíte, sala, coz. Revestida, ar condicionado em 1 dos dormitórios e ventiladores de teto em todos, garagem coberta para 2 carros, á/s, churrasq, construção com 147,53 m², terreno c/ área total de 200 m². Aceito permuta. R\$ 220 mil tratar 99714 - 4352 / 3264 - 9769 creci - (115.143)

JD. LORENA- 2 dorms com armários, sala, cozinha planejada, bho social, lavanderia, churrasqueira, espago p/ 2 carros. 221,50m² terreno. Construção: 121,25m². R\$ 240 mil. Habitare Imóveis (CRECI 26152.J) 3264-4151/98174-1436.

ITAMARATY- 2 dorms (os 2 suítes, c/ armários), sala 2 ambientes, bhos c/ armários, janelas de PVC, piso durafloor, ar condicionado, cozinha c/ armários, área de lazer c/ piscina. 230m² de construção, 401m² de terreno. R\$ 550 mil - Habitare Imóveis (CRECI 26152.J) 3264-4151/98174-1436.

ITAMARATY- 3 dorms (1 suíte), bho social, cozinha, sala estar, sala estar, lavanderia, garagem 4 carros. R\$ 460 mil - Habitare Imóveis (CRECI 26152.J) 3264-4151/98174-1436.

CENTRO-TÉRREO- garagem 3 carros cobertos, sala estar, jantar, TV, cozinha planejada, lavanderia, churrasqueira. Piso superior- 3 dorms (sendo 1 suíte c/ closet), armários, bho, varanda. Terreno 194,70m². Construção 266,49m². Habitare Imóveis (CRECI 26152.J) 3264-4151/98174-1436.

JD. MARIA Luiza II- 3 dorms (sendo 1 suíte), bho social, sala estar, copa, cozinha, lavanderia, churrasqueira, garagem p/ 2 carros. R\$ 320 mil. Habitare Imóveis (CRECI 26152.J)

CRECI 115143

PEDRÃO IMÓVEIS

A realização dos seus sonhos é a nossa especialidade!

VENDA

A PEDRÃO IMÓVEIS PREOCUPADA COM O DÉFICIT HABITACIONAL, ESTÁ FAZENDO A SUA PARTE, ESTAMOS INCENTIVANDO OS DONOS DE TERRENOS A DEIXAR AQUI NA IMOBILIÁRIA OS SEUS TERRENOS PARA FAZERMOS A NEGOCIAÇÃO, TERRENO MAIS CONSTRUÇÃO USANDO O SEU FGTS COMO ENTRADA QUE É UM DIREITO SEU, ESTAMOS COM UMA CARTEIRA DE CLIENTES SELECIONADA A ESPERA, TEMOS CLIENTES QUE SE ENCAIXAM EM VÁRIOS PROGRAMAS. A HORA E AGORA, DE UM CHUTE NA CRISE.

CASAS E APTOS - CECAP #REF: 697 - VENDO/TROCO P/ CASA DE MAIOR VALOR, ASSUMO FINANCIAMENTO, ACEITO TERRENO ACIMA DE 250 METROS C/ PARTE DE PGTO, CASA C/ 2 DORMS, SALA, COZ, WC SOCIAL, EDICULA C/ 1 QUARTO, WC, LAVAND, CONST C/ 130 M², TERRENO C/ 200 M², ACEITO FINANC, ÓTIMOS COMERCIOS NO BAIRRO. R\$ 150 MIL

V. CRUZEIRO #REF: 387 - CASA REFORMADA C/ 3 DORMS, SALA, COZ, GDE, HALL 2 WC, LAV COB, CONST C/ 99,58 M², TERRENO C/ 275 M², ACEITO FINANC. R\$ 185 MIL

J. JACARANDA #REF: 582 - APTO DUPLO, C/ 3 DORMS, 1 SUÍTE, WC SOCIAL, 2 SALAS DE VISITAS, SALA DE TV, SALA DE JANTAR, 2 SACADAS, LAV, COZ, GDE C/ ARMÁRIO, 2 VAGAS COB, TROCO P/ CASA NÃO ACEITO FINANC., ÁREA NOBRE, 4º A. R\$ 320 MIL

BOTUCATU - #REF: 477 - LINDO APTO EDIFÍCIO ILHAS GREGAS NO 2º A. C/ 2 DORMS, SALA/COPA, COZ., BANHEIRO C/ BOX DE BLINDEX, 1 VAGA COB, OD.FUTSAL, PLAY, CHURR, QUIOSQUES, ELEVADOR, PROX CENTRO, ÓTIMO LUGAR PARA MORAR, AC/ FINANC. R\$ 180 MIL

ITATINGA #REF:509 - SOBRADO 3 DORMS, SALA, COZ, WC SOCIAL, A/S COB, 1 VAGA COB, PISO INFERIOR 2 DORMS, SALA, COZ WC SOCIAL, A/S COB, 1 VAGA COB, CONST. C/ 162,41 M², AC/ FINANC. CARRO C/ PARTE DO NEGOCIO., R\$ 330 MIL

JD. BELA VISTA #REF: 219 - CASA ESQ. C/ 2 DORMS, COZ, SALA, 1 WC, ÁREA CONST.C/ 72,24 M², ÁREA TOTAL C/ 257,32 M², NÃO ACEITA FINANC, EXCELENTE PONTO P/ PADARIA, LANÇONETE, AÇOUGUE.. R\$ 150 MIL

BAURU #REF: 547 - APTO RES JARD OLÍMPICO, C/ 2 DORM, SALA, COZ, WC, A/S COBERTA, 1 VAGA COB. 1º A, 71,27 M², ACEITO PERMUTA LENÇÓIS PAULISTA, ACEITO FINANC, MOBILIADO. R\$ 150 MIL

CENTRO #REF:664 - APTOS CENTRO, (MORUMBI RESIDENCIAL) C/ 100 M², C/ 3 DORMS, 2 VAGAS, 1 SUÍTE, WC SOCIAL, SALA C/ 2 AMBS, SALÃO DE FESTAS, SALÃO DE JOGOS, A/S, VAGAS AMPLAS E DE FÁCIL ACESSO, PAISAGISMO, PROX. SUPERMERCADOS, RESTAURANTES, ACADEMIAS E PARQUE PARADA, NEGOCIAÇÃO SUPER FACILITADA.. R\$ 425 MIL

RES. ACAI #REF:519 - CASA C/ 3 DORMS, SALA TV, SALA JANTAR, COZ, LAV COB, WC SOCIAL, ÁREA LAZER C/ CHURRASCO, 2 VAGAS COB, AC/ PERMUTA, NÃO ACEITO FINANC, ÓTIMOS COMÉRCIOS NO LOCAL.. R\$ 150 MIL

J. AMÉRICA #REF: 444 - CASA C/ 3 DORMS, 1 C/ SUÍTE C/ BANH. HIDRO, W C SOCIAL, SALA AMPLA, 2 VAGAS COB, TERRENO C/ 250 M², AC/ PERMUTA C/ 45% DO VALOR DO IMÓVEL, NÃO ACEITO FINANC. R\$ 220 MIL

TERRENOS - J. STA. TEREZINHA #REF:587 - TERRENO ESQUINA C/ 347,12 M², BOA LOCALIZAÇÃO, IDEAL P/ MERCADINHO, PADARIA, LANÇONETE, AC/ PERMUTA, ENTRADA DE R\$ 57 MIL MAIS PARCELAS, NÃO ACEITO FINANC. R\$ 57 MIL

JD. MARIA LUIZA IV #REF: 576 - TERRENO C/ 240 M², 2 BOA LOCALIZAÇÃO, ENTRADA DE R\$ 38 MIL + 100 PARCELAS DE R\$ 468,34. EXCELENTE NEGÓCIO R\$ 38 MIL

ALUGA-SE

V. CRUZEIRO #REF:679 - CASA 3 DORMS, WC SOCIAL, COZ, LAV COB, VAR COB, 1 VAGA DESCOB, QUINTAL GDE, ÓTIMA LOCALIZAÇÃO. R\$ 780,00 P/MES

JD UBIRAMA #REF: 241 - PRÉDIO COML PISO SUP. 1 SALÃO C/ 45 M², 1 WC, IDEAL PARA CLÍNICAS EM GERAL, ADVOCACIA, CONTABILIDADE, R\$ 550,00 P/MES

CENTRO #REF 513 - SALÃO COML, C/ RECEPÇÃO 3 SALAS DIVIDIDAS, COZ, WC SOCIAL, SACADA C/ BLINDEX, EXCEL LOCALIZAÇÃO, PONTO BOM PARA ESCRITÓRIOS. R\$ 1.000,00 P/MES

RECANTO DO CAFÉ #REF 693 - BARRAÇÃO NOVO C/ 2 SALAS, 1 ESCRIT, 3 WCs - ÁREA UTIL C/ 607 M², ÁREA TOTAL APROX. 1200 M², COBERTURA FEITA DE ESTRUTURA METÁLICA, TODO CIMENTADO, REFORÇADO P/ GDE MOV. CAMINHÕES, LOCAL, ROD. OSNI MATHEUS KM 111. R\$ 5.000,00 P/ MÊS

www.pedraoimoveispta.com
(14) 3264-9769 • 9 9714-4352

IMPRESSOS COMERCIAIS E PROMOCIONAIS
IMPRESSÕES DIGITAIS
ARTE FINAL

grafset
IMPRESSOS

14 3264 3088
15 de novembro, 53
luis@grafsetimpressos.com.br

O ECO
SEMIANO DO LUNDO TITVÁ

UM SENHOR JORNAL

ANUNCIE: (14) 3269-3311



IRREGULAR

Audidores fiscais do Ministério do Trabalho e Emprego flagraram, em Porto Alegre, 263 adolescentes em trabalho irregular em 14 estabelecimentos da empresa Arcos Dourados, franqueada da rede McDonald's. No total, foram lavrados 45 autos de infração.

• www.jornaloeco.com.br • mail: oeco@jornaloeco.com.br • comercial@jornaloeco.com.br • telefone central (14) 3269.3311 •

• LENÇÓIS PAULISTA, SÁBADO, 26 DE SETEMBRO DE 2015 • ANO 78 • EDIÇÃO Nº 7.443 •

Trabalhadores temporários conquistam mais benefícios

FOTO: DIVULGAÇÃO



CRISE – Com demissões, tanto indústria e comércio podem aumentar contratações temporárias

Da Redação

Os trabalhadores temporários são essenciais para a economia de um país. E é devido à possibilidade de se contratar trabalhadores temporários que o setor industrial pode vencer suas atividades em determinados períodos mais atribulados, assim como o comércio consegue ampliar sua força de venda em momentos

específicos, como o Natal e o Dia das Mães.

Em um ano de crise, como o atual, em que muitas empresas foram forçadas a demitir alguns de seus empregados permanentes, os temporários surgem como uma opção eficaz para a retomada da força produtiva. Vale dizer: enquanto os empregos formais caíram em 2015, a contratação de temporários se manteve igual a de 2014. "Não tivemos aumento na contratação, mas também não tivemos queda, o que mostra

Decisão do TST reconhece que os temporários devem ser enquadrados no mesmo sindicato dos empregados

o quanto esses trabalhadores são importantes. Mesmo nos períodos de dificuldades, é com eles que as empresas contam para melhorarem seus números", afirma Marcos Abreu, fundador-presidente da Employer, especialista em trabalho temporário e diretor jurídico da Asserttem (Associação Brasileira do Trabalho Temporário).

Com uma série de direitos já assegurados pela Lei 6.019/74, que rege o trabalho temporário, esses trabalhadores vêm conquistando outros benefícios importantes para assegurar sua equivalência de direitos. Uma delas acaba de ser alcançada: O Tribunal Superior do Trabalho reconheceu que os trabalhadores temporários deverão estar enquadrados no mesmo sindicato que representa os empregados do quadro permanente da empresa onde estão atuando.

Em outras palavras, isso quer dizer que o trabalhador temporário possui a mesma identidade profissional do efetivo da empresa para a qual ele presta serviço, motivo pelo qual os sindicatos obreiros das agências de trabalho temporário não são legítimos para receber as contribuições sindicais destes trabalhadores.

A decisão em questão é a primeira a ser proferida pela corte superior do trabalho (TST), reconhecendo essa situação de equivalência.

Os benefícios da contratação temporária para o trabalhador

Se o trabalhador é fundamental para a indústria e para o comércio, o trabalho temporário também pode ser um impulsionador na carreira de um profissional.

"Primeiro temos um profissional atuando ao lado dos já contratados. Se ele se sair bem, tem grandes chances de ser efetivado. Mas eu destacaria ainda que, como trabalhador temporário, o profissional recebe treinamento prático. Em um momento em que há grande valorização do treinamento e desenvolvimento, ter a chance de atuar de forma prática na companhia, ao lado dos que trabalham lá no dia a dia e que sabem exatamente como o trabalho deve ser feito, tem um grande valor para o currículo", garante Abreu.

O especialista ressalta ainda que é um grande mito dizer que o trabalho temporário "suja a carteira". Para ele, o que "suja a carteira" é a demissão por justa causa.

O ECO **A**utos



VAZOU

Depois do vazamento da primeira imagem da nova picape da Fiat pelo site Carscoop em junho, novas fotos do modelo começaram a pipocar em grupos no WhatsApp, mostrando um pouco mais do utilitário.

GOLD BEER
DISK ENTREGA 99811-2633
BEBIDAS EM GERAL
Rua Cel Virgílio Rocha, 312,
Jardim Europa - Macatuba/SP

• www.jornaloeco.com.br • mail: oeco@jornaloeco.com.br • comercial@jornaloeco.com.br • telefone central (14) 3269.3311 •

• LENÇÓIS PAULISTA, SÁBADO, 26 DE SETEMBRO DE 2015 • ANO 78 • EDIÇÃO Nº 7.443 •

Uso de extintor em carros se torna opcional

Decisão do Contran vale para todos veículos, exceto os usados para transporte comercial e produtos perigosos



BRINCADEIRA – Novela continua: agora Contran decidiu que extintor não é obrigatório em carros de passeio



Da Redação

O Conselho Nacional de Trânsito (CONTRAN) anunciou nesta quinta-feira, 17, que o uso de extintor de incêndio em veículos de passeio passa a ser optativo no Brasil. A decisão foi tomada com base em uma série fatores, mas o que mais pesou foi que os fabricantes de extintores disseram que seria necessário de 3 a 4 anos para atender a demanda pelo dispositivo do tipo ABC.

Após reunião com os fabricantes automotivos, o Departamento Nacional de Trânsito também informou que uma série de evoluções nos últimos anos resultaram em maior segurança contra incêndios, entre eles o corte automático de combustível em caso de colisão, o posicionamento do tanque fora do habitáculo e a capacidade de combustão dos materiais utilizados.

Todavia, para veículos de transporte comercial de passageiros, como ônibus, micro-ônibus, caminhões, caminhões-tractores e também para o transporte de produtos inflamáveis, líquidos e gasosos, o uso do dispositivo continua obrigatório. Em caso de extintor fora da validade ou sem, o motorista será punido com cinco pontos na CNH e multa de R\$ 127,69.

Entenda o caso do extintor. Em 15 de dezembro de 2014, o Contran divulgou uma nota dizendo que os novos extintores do tipo ABC seriam obrigatórios em todos os veículos a partir de 1º de janeiro de 2015, substituindo o do tipo BC. A norma,

contudo, estava valendo para veículos zero-km desde novembro de 2009.

No dia 5 de janeiro, pela falta de extintores no mercado para substituição, o governo divulgou uma nova nota, que adiou a exigência para março. Em 25 de março, uma nova prorrogação ocorreu, levando a obrigatoriedade para julho. Antes da data - em junho - houve nova postergação do uso para outubro, período em que a nova decisão foi tomada.

Extintores Asterix
Venda e recarga - Assistência
Mangueira de incêndio e acessórios
Projetos
Extintor Veicular ABC
R\$ 79,90
(14) 3263-2144 / 3264-5766
e-mail: extintoreslp@hotmail.com
Av. Pe. Salústio Rodrigues Machado, 1269
Jd. Ubirama - Lençóis Paulista - SP

AUTO LUB
SUPERTROCA DE ÓLEO
CHECK-UP EM 10 ITENS
f autolub lubrificantes
(14) 3264.1885 / 3264.8925
autolublp@hotmail.com
Rua Honório Barbosa, 79 - Vila Antonieta II
Lençóis Paulista - SP

NOVA FAIXA

O Governo Federal anunciou que pretende lançar até o final do ano uma nova faixa do programa Minha Casa Minha Vida. A faixa, apelidada de faixa 1.5, vai contemplar famílias com renda R\$ 1,8 mil e R\$ 2.350. Nessa faixa o subsídio governamental será de até R\$ 45 mil.

• www.jornaloeco.com.br • mail: oeco@jornaloeco.com.br • comercial@jornaloeco.com.br • telefone central (14) 3269.3311 •

• LENÇÓIS PAULISTA, SÁBADO, 26 DE SETEMBRO DE 2015 • ANO 78 • EDIÇÃO Nº 7.443 •

Lia Flores

ARRANJOS - VASOS FLORAIS
PLANTAS ORNAMENTAIS
FLORES DE CORTE

Av. Nove de Julho, 736
Fone: 3263-4865
Rua Geraldo P. de Barros, 652
Fone: 3263-5253
Rua Geraldo P. de Barros, 177
Fone: 3263-4600

Caixa fecha cerco a inadimplentes do Minha Casa e imóveis serão retomados

Com a mudança, os imóveis cujos donos estão inadimplentes serão repassados a outra família

Da Redação

O governo federal decidiu retomar os imóveis dos beneficiários mais carentes do programa Minha Casa Minha Vida que estão inadimplentes há mais de três meses. A Caixa Econômica Federal apertou a cobrança das prestações que estão atrasadas. Passou a ligar e a enviar SMS para os beneficiários logo após os primeiros dias de vencimento.

A mudança de postura em relação aos calotes da chamada faixa 1 do programa - famílias com renda mensal de até R\$ 1,6 mil - se deve a dois fatores: o agravamento da crise, que não permite ao governo ser leniente com a inadimplência em momento de frustração de recursos, e o temor da fiscalização dos órgãos de controle, já que até 95% desses imóveis são bancados com dinheiro público.

A inadimplência da faixa 1 fechou o primeiro semestre deste ano em 22%, dez vezes superior aos atrasos dos financiamentos imobiliários tradicionais. O nível é também des-

OLHO NA PARCELA

– Governo informou que pretende retomar casas do Minha Casa Minha Vida, faixa 1; é preciso ficar atento e não deixar vencer mais de três parcelas



toante das operações das outras duas faixas de renda do Minha Casa: a parcela de atrasos acima de 90 dias nessas faixas está por volta de 2%. Os dados foram repassados pelo Ministério das Cidades. Segundo o governo, um quarto dos contratos do MCMV faixa 1 está há mais de 90 dias em atraso. De acordo com as regras do programa, as prestações para as famílias da faixa 1 não podem ultrapassar 5% da renda do beneficiário, com valor mínimo de R\$ 25 pagos pelo período de dez anos.

O primeiro passo para retomar os imóveis dessas famílias foi dado no fim do ano passado pela presidente Dilma Rousseff. Ela modi-

ficou uma lei para determinar que os imóveis tomados devem ter um tratamento diferenciado. Em vez de levar a leilão, como costuma acontecer nos financiamentos imobiliários, a Caixa tem de reincluir o imóvel no programa, para ser direcionado a outro beneficiário que está na lista de espera do Minha Casa.

A alteração na lei evita que o imóvel retomado seja comprado por uma família com renda superior à dos beneficiários do programa, o que seria uma desvirtuação do programa. Essas casas ou apartamentos têm um tratamento tributário diferenciado, ou seja, são construídos com menos impostos.

NANALLI CAMISARIA

CAMISAS MASCULINAS, FEMININAS E INFANTIS

f Terezinha Dallaqua
(14) 3264.1589 (14) 99850.6260
Rua Armando Pafetti, 40 - Pq Rondon
Lençóis Paulista - SP

MARZENARIA MORETTI

Irmãos Moretti - Desde 1960

Especializada em armários embutidos, estantes, copa e cozinha em fórmica, portas, batentes, janelas em madeira maciça, móveis sob encomenda.

E-mail: marcenaria.moretti@hotmail.com
Site: www.marcenariamoretti.com.br
Av. 9 de julho, 633 - Centro - Fone: (14) 3263-0300

LSC Lava Seco

Lavagem a seco e impermeabilização
ATENDEMOS EM DOMICÍLIO TODA REGIÃO!

Sofás - Tapetes - Colchões
Estofados de Autos - Persianas

Novo Endereço!
(14) 3263.5309 / 99676.1821 / 99846.5110
Rua Argemiro Paccola, 189 - João Paccola
Lençóis Paulista - SP

IVI INFOMAC

Comércio e Assistência técnica em Informática

(14) 9 9768.5131
9 9662.7370

f/ [infomacoficial](http://infomacoficial.com.br)
www.infomacoficial.com.br
Rua Teófilo Honório, N.º 7-61
Jd. Planalto - Macatuba - SP

Da Casa

Pet Shop & Papelaria

XEROX - FORMATAÇÃO DE COMPUTADORES - PET SHOP
ENCOMENDA DE TRUFAS - ENCOMENDA DE MINI COELHOS

Venha conferir nossos preços!

dacasapep@hotmail.com
(14) 3263.4419 / 9 9807.5200
Rua Edgar Príncipe Penhafil, 216 - Maria Luíza II

Flores e Cheiros

buquês, flores de corte, arranjos florais, flores diversas, cestas ocasionais, essências aromáticas, decoração em geral.

floresecheiros@hotmail.com
(14) 3264.1484 / 9 9748.6884 / 9 9616.7595
Rua XV de Novembro, N.º 72, Centro - Lençóis Pta.

modas & acessórios

Confecção em geral e acessórios

(14) 3264-5409
Rua: Danilo Gomes, 220 - Cecap

Classificados

Residencial Platinum OBRAS INICIADAS



- Acabamento completo
- 1 e 2 dormitórios
- Elevador
- Condomínio de baixo custo
- Excelente localização (centro da cidade)

**Parcelado em até
64 MESES**



*Aproveite essa oportunidade!
O melhor negócio você faz aqui, na
Toledo Imóveis. Quem conhece, confia.*

TOLEDO
imóveis
(14) 3263-0187 / 99709-0187
www.toledoimoveis.com.br
C REC I : 40.583



JD. ITAMARATY 03 dormitórios (02 c/ armários), sendo 02 suítes, 03 salas, cozinha c/ armário, banheiro social, lavanderia, piscina e garagem p/ 02 carros. R\$ 430.000,00 - Santangelo Imóveis (Creci - 46374), Fone 3263-7094 / 99795-0722 ou www.santangeloimoveis.com.br.

CENTRO 02 dormitórios, sendo 01 suíte, sala, copa, cozinha, banheiro social, lavanderia e garagem p/ 02 carros - R\$ 350.000,00 - Santangelo Imóveis (Creci - 46374), Fone 3263-7094 / 99795-0722 ou www.santangeloimoveis.com.br.

PEDRÃO IMÓVEIS ref: 689 Júlio Ferrari, casa c/ 3 dorms, wc social, coz, sala, lav cob, área de lazer c/ churrasqueira, 2 vagas cob, 1 área grande na frente coberta, forro de madeira, piso frio, aceita financiamento, aceita permuta. R\$ 160 mil a pedrão imóveis preocupada com o déficit habitacional, está fazendo a sua parte, á hora é agora, de um chute na crise. Tratar 99714 - 4352 / 3264 - 9769 creci - (115.143)

CENTRO 03 dormitórios, sala de tv, sala de jantar, cozinha, banheiro social e garagem. Fundos c/ 01 dormitório, sala, cozinha, banheiro e área de serviço - R\$ 500.000,00 - Santangelo Imóveis (Creci - 46374), Fone 3263-7094 / 99795-0722 ou www.santangeloimoveis.com.br.

NÚCLEO 02 dormitórios, sala, cozinha, banheiro social, área de serviço e garagem. Sobrado nos fundos c/ 02 dormitórios, sala, cozinha e 02 banheiros - R\$ 180.000,00 - Santangelo Imóveis (Creci - 46374), Fone 3263-7094 / 99795-0722 ou www.santangeloimoveis.com.br.

JD. ITAPUÁ 03 dormitórios, sendo 01 suíte, 02 banheiros c/ box blindex, sala de visitas, sala de tv, copa, cozinha, lavanderia e garagem p/ 02 carros. R\$ 320.000,00 - Santangelo Imóveis (Creci - 46374) Fone 3263-7094 / 99795-0722 ou www.santangeloimoveis.com.br.

JD. MARIA Luiza IV 03 dormitórios, sendo 01 suíte, sala, copa, cozinha planejada, banheiro social e garagem p/ 02 carros. Edícula c/ churrasqueira, lavanderia, banheiro. R\$ 380.000,00 - Santangelo Imóveis (Creci - 46374) Fone 3263-7094 / 99795-0722 ou www.santangeloimoveis.com.br.

JD. EUROPA 03 dormitórios, sendo 01 suíte, sala, copa, cozinha, banheiro social, área de serviço e garagem p/ 02 carros. - R\$ 380.000,00 - Santangelo Imóveis (Creci - 46374), Fone 3263-7094 / 99795-0722 ou www.santangeloimoveis.com.br.

JD. EUROPA 03 dormitórios, sendo 01 suíte, banheiro social, sala (02 ambientes), cozinha, lavanderia, churrasqueira e garagem p/ 02 carros - R\$ 400.000,00 Santangelo Imóveis (Creci - 46374), Fone 3263-7094 / 99795-0722 ou www.santangeloimoveis.com.br.

VILA NOVA Lençóis. Cód. 899 Terreno com 275,00m². R\$ 120.000,00. SIG IMÓVEIS (CRECI115691) 3264-5624/ 98135-0076

ITAMARATY- 4 dormit (sendo 2 suítes), bho social, sala de TV, copa, cozinha c/ armário, lavanderia. Área construída 185m². Área terreno 399m². Habitare Imóveis (CRECI 26152J)

JD. EUROPA Sobrado c/ 03 dormitórios, sendo 01 suíte, banheiro social, mezanino, sala de tv, sala de jantar, cozinha planejada, lavabo, área gourmet c/ armários e churrasqueira, lavanderia, varanda e garagem p/ 04 carros, sendo 02 descoberta. R\$ 510.000,00 - Santangelo Imóveis (Creci - 46374), Fone 3263-7094 / 99795-0722 ou www.santangeloimoveis.com.br.

JD. CRUZEIRO 04 dormitórios, sendo 03 suítes, sala, copa, cozinha, banheiro social, área de serviço, garagem, área de lazer c/ 01 suíte e churrasqueira. R\$ 400.000,00 - Santangelo Imóveis (Creci - 46374), Fone 3263-7094 / 99795-0722 ou www.santangeloimoveis.com.br.

JD. MARIA Luiza IV Em construção na fase de acabamento. c/03 dormitórios, sendo 01 suíte, banheiro social, lavabo, sala, copa, cozinha, lavanderia e garagem p/02carros - R\$ 290.000,00 de Entrada + Prestações - Santangelo Imóveis (Creci - 46374), Fone 3263-7094 / 99795-0722 ou www.santangeloimoveis.com.br

JD. MARIA Luiza II Área de Lazer c/ 01 dormitório, 02 banheiros, c/ churrasqueira, forno, piscina e entrada p/ carros. - R\$ 200.000,00 - Santangelo Imóveis (Creci - 46374), Fone 3263-7094 / 99795-0722 ou www.santangeloimoveis.com.br

UMA KITINETE c/ 4 casas e garagem, excelente preço Tratar Rosângela CRECI 116195 (14) 9.9607-6801/ 3264-6158/ 9.9604-4409

RES. SANTA Terezinha 03 dormitórios, sala, copa, cozinha, banheiro social, área de serviço e garagem p/ 02 carros. R\$ 250.000,00 - Santangelo Imóveis (Creci - 46374), Fone 3263-7094 / 99795-0722 ou www.santangeloimoveis.com.br.

CASA, LENÇÓIS Pta. Jd. Itapuã: 2 quartos, sala, copa, cozinha, banheiro, edícula, R\$ 185.000,00 - Aceita financiamento. Tratar (14) 3846-2323 Líder Seg Corretora

VILA ANTONIETA 03 dormitórios, sendo 01 suíte, sala de estar, sala de TV, copa, cozinha, banheiro social, lavanderia, rancho c/ churrasqueira, banheiro, despensa e garagem p/ 02 carros. R\$ 420.000,00 - Santangelo Imóveis (Creci - 46374), Fone 3263-7094 / 99795-0722 ou www.santangeloimoveis.com.br.

CENTRO 03 dormitórios, sendo 01 suíte, sala 02 ambientes, cozinha c/ armário embutido, banheiro social, área de serviço, garagem, área de lazer c/ churrasqueira e despensa. - R\$ 340.000,00 - Santangelo Imóveis (Creci - 46374), Fone 3263-7094 / 99795-0722 ou www.santangeloimoveis.com.br.

JD. NOVA Lençóis 02 dormitórios, sala, cozinha, banheiro social, área de serviço e garagem. Fundos c/ 01 dormitório, sala, cozinha e banheiro - R\$ 150.000,00 - Santangelo Imóveis (Creci - 46374), Fone 3263-7094 / 99795-0722 ou www.santangeloimoveis.com.br

GRAJAÚ, CASA nova c/ 2 quartos, sala, copa, cozinha, WC e AS, garagem p/ 2 carros c/ portão basculante, 06m², R\$ 200 mil. Tratar (14) 9.9692-9693

APARTAMENTO EM Bauru Spazio Brécia, perto da USC e do SESC, c/ 2 quartos, sala, copa, cozinha c/ armário, lavanderia, banheiro c/ blindex, sacada, salão de festa e garagem coberta, R\$ 90 mil (aceito imóvel neste valor) + financiamento/ R\$ 83 mil. Tratar no celular (14) 99691-8037 c/ Marli

A IMOBILIÁRIA Sig Imóveis comunica a todos que está administrando alugueis, e nesse momento está precisando e cadastrando imóveis residenciais e comerciais disponíveis para locação, pois está com clientes em sua carteira a procura. sig imóveis fica na R: Geraldo Pereira de Barros, 310, Centro. Fones: (14) 3264-5624/ 996-958-789

VILA NÚCLEO: Cód. 897 3 Quartos, sala, cozinha americana, 2 banheiros (Social/ Área de Lazer), laje, molduras de gesso, porcelanato, portão automático, área de lazer com churrasqueira e forno de pizza e garagem coberta p/3 carros. R\$330.000,00. SIG IMÓVEIS (CRECI115691) 3264-5624/ 98135-0076

APARTAMENTO PARA venda, Edifício Origines Lessa: Cód. 845 2 dormitórios sendo 1 suíte, banheiro, sala, cozinha americana, varanda gourmet com churrasqueira. R\$320.000,00. SIG IMÓVEIS (CRECI115691) 3264-5624/ 98135-0076

RESIDÊNCIA PARA venda, Jardim Grajaú: Cód. 757 2 dormitórios, 1 suíte, porcelanato e piso laminado nos quartos, banheiro com box, sala, cozinha americana com armários embutidos, sanca de gesso na sala e na cozinha, 2 vagas na garagem, portão eletrônico. R\$380.000,00. SIG IMÓVEIS (CRECI115691) 3264-5624/ 98135-0076

RESIDÊNCIA PARA venda, Residencial Itamaraty: Cód. 738 3 suítes com armários embutidos, banheiro social, garagem para vários carros. R\$750.000,00. SIG IMÓVEIS (CRECI115691) 3264-5624/ 98135-0076

JARDIM NOVA Lençóis, casa na frente c/ 2 quartos, sala, cozinha, WC, forro de madeira e piso frio, fundos sobrado, c/ 1 quarto, sala, cozinha, WC, aceito financiamento, R\$ 185 mil ou troca. Tratar Douglas Imóveis creci 116637 (14) 3264-3571/ 997-562-647 (vivo)

JD UBIRAMA, casa c/ 3 quartos, sala, cozinha, WC e garagem, fundos c/ 1 quarto, sala, cozinha, WC, aceita financiamento, ótima localização, R\$ 280 mil. Tratar Douglas Imóveis creci 116637 (14) 3264-3571/ 997-562-647 (vivo)

JD. SANTA Lúcia: Cód.906 Casa em construção com três quartos sendo um suíte, sala, copa/cozinha, área de serviço, garagem para dois carros. Valor R\$ 80.000,00 + parcelas do terreno. SIG IMÓVEIS (CRECI115691) 3264-5624/ 98135-0076

VILA ANTONIETA, casa c/ 2 quartos, sala, cozinha, WC, forro madeira, piso frio, próximo ao centro, não aceito financiamento, R\$ 150 mil. Tratar Douglas Imóveis creci 116637 (14) 3264-3571/ 997-562-647 (vivo)

SÃO JOÃO, casa c/ 3 quartos, sala, cozinha, WC e garagem, aceito financiamento, R\$ 160 mil. Tratar Douglas Imóveis creci 116637 (14) 3264-3571/ 997-562-647 (vivo)

EDIFÍCIO BETHA, vendo apartamento. Tratar (14) 997-727-716 com Cláudio.

AREIÓPOLIS
LiderSeg
Corretora de Seguros & Negócios Imobiliários

SEGUROS NOVOS E RENOVÇÕES

Auto / Residência / Empresa
Vida em grupo / Fiança Locatícia

Imóveis

Vende	Aluga
DISTRITO INDUSTRIAL Areiópolis: 18.000 m², ótima localização. R\$ 1.800.000,00	ATENÇÃO: Estamos cadastrando imóveis para alugar e vender. Temos clientes a procura.
CASA Lençóis Pta, Jd. Itapuã: 2 quartos, sala, cozinha, 2 vagas de garagem, edícula. R\$ 185.000	
TERRENO Lençóis Pta, Jd. Itapuã: Esquina, 228 m², ótima localização. R\$ 95.000	

R: Balduino Antônio Portes, N.º 237
Centro I Areiópolis - SP
lider.seg@hotmail.com
(14) 3846-2323

Rocha Serralheria

Portas - Portões Basculantes - Vitros e Esquadrias Metálicas em Geral

(14) 3263-5428

Rua Paraná, s/n - Jd. Alvorada
Lençóis Paulista - SP

O ECO
UM SENHOR JORNAL

Classificados



**RESIDÊNCIAS
VENDA**

APTO JACARANDÁ, 1º andar, 1 garagem, aceito terreno como parte do pagto. Aceito financiamento, R\$ 175 mil. Tratar Douglas Imóveis creci 116637 (14) 3264-3571/997-562-647 (vivo)

LOJA DE cosméticos - Centro, Areiópolis: toda estruturada. R\$ 40.000,00. Tratar (14) 3846-2323 Líder Seg Corretora

JARDIM MONTE Azul, casa c/ 2 dormitórios, sala, cozinha, WC, com laje, piso, edícula nos fundos, R\$ 150 mil. Tratar (14) 99791-3666

CENTRO, CASA excelente ponto Tratar Rosângela CRECI 116195 (14) 9.9607-6801/3264-6159/9.9604-4409

JARDIM DAS Nações, 2 dormitórios, sala, cozinha, WC, + salão comercial, área construída 74,78m², R\$ 90 mil somente á vista. Tratar (14) 99791-3666

CASA PEDERNEIRAS na R: João Serotine, 1903, Vila Cidade Nova, meio terreno c/ 1 quarto, sala, cozinha, banheiro, R\$ 60 mil. Tratar (14) 9.9195-6949.

VENDE-SE OU troca-se por casa de maior valor ou aceito terreno como parte de pagamento, casa na Cecap c/ 2 quartos, sala, cozinha, banheiro e casa nos fundos c/ 1 quarto, banheiro e lavanderia, R\$ 150 mil. Tratar (14) 9.9705-6778/9.9763-8590.

VENDO CASA Jd. Cruzeiro, c/ 3 quartos, R\$ 170 mil. Tratar (14) 9.9703-1919/3263-3348

APARTAMENTO COND. Jacarandá 1º andar R\$ 170 mil somente á vista. Tratar (14) 9.9692-7676

PRECISA/REFORMAR, CASA no Centro, terreno 12 x 32,70, apenas R\$ 220 mil, ótima localização. Tratar (14) 9.9692-7676



**RESIDÊNCIAS
ALUGA**

ILHA COMPRIDA frente p/ o mar, alugo apartamento p/ 12 pessoas no máximo, em frente à praia, condomínio fechado, fotos por email. Tratar c/ Edna (14) 3264-8064/3263-6486/99632-3811

APARTAMENTO PARA locação, Jacarandá: Cód. 788 2 quartos, sala, cozinha, banheiro, área de serviço, duas vagas de garagem. R\$655,00. SIG IMÓVEIS (CRECI115691) 3264-5624/98135-0076

RESIDÊNCIA PARA locação, Centro: Cód. 879 2 dormitórios, 1 suíte, sala, cozinha, 2 banheiros sociais, área de lazer, churrasqueira, duas vagas na garagem. R\$1.500,00. SIG IMÓVEIS (CRECI115691) 3264-5624/98135-0076

JARDIM UBIRAMA: Cód. 819 Quatro quartos, sala, cozinha, banheiro, área de serviço descoberta, garagem para dois carros, área livre. R\$1.100,00. SIG IMÓVEIS (CRECI115691) 3264-5624/98135-0076

CENTRO: CÔD. 875 Prédio comercial com 90m², com banheiro e estacionamento. Valor: R\$ 1.605,00. SIG IMÓVEIS (CRECI115691) 3264-5624/98135-0076

NAÇÕES: CÔD.942 Um quarto, sala, cozinha, banheiro. R\$ 385,00. SIG IMÓVEIS (CRECI115691) 3264-5624/98135-0076

VILA PACCOLA, Lençóis Paulista, R\$ 505,00, 02 Dormitórios, Sala, cozinha, Banheiro, Lavanderia, Entrada para carro. Acabamento: - Piso estilo ardósia, teto forro madeira. Observações: IPTU mensal, cód Imóvel: #3442. Tratar (14) 3263-0187

VILA IRERÊ, Lençóis Paulista, R\$ 1.605,00, 03 Dormitórios, Sala, Cozinha com armários, Banheiro social, Lavanderia, Área com churrasqueira, banheiro e sala, piscina, garagem para 02 carros coberta e sem cobertura. Acabamento: - Piso frio e teto laje. Observações: IPTU mensal- á partir de 2016, cód imóvel: #3440. Tratar (14) 3263-0187

ALUGO APTO Praia Grande. Tratar (14) 99664-3869/3264-3644

JARDIM UBIRAMA, Lençóis Paulista, R\$ 585,00, Quarto, cozinha, banheiro, lavanderia, garagem. Observações: Acabamento: Teto forro de madeira e piso frio - IPTU Mensal, cód Imóvel: #3439. Tratar (14) 3263-0187

PARQUE ELIZABETH, Lençóis Paulista, R\$ 835,00, 02 Dormitórios, sala com varanda, cozinha, banheiro, área de serviço coberta, entrada para carro. Observações: Acabamento: Piso frio e teto laje, cód Imóvel: #3438. Tratar (14) 3263-0187

VILA CRUZEIRO, Lençóis Paulista, R\$ 835,00, 02 Dormitórios sendo uma suíte, Sala, Cozinha, banheiro social, Lavanderia, área com churrasqueira e banheiro, garagem para 02 carros. Acabamento - Laje e Piso frio, cód Imóvel: #3431. Tratar (14) 3263-0187

PRAIA GRANDE, apartamento no "boqueirão" a 50 metros da praia. Tratar (14) 3264 4345 / 3263 1961/997-121-515

CHÁCARA PARA festas em geral, semana e finais de semana, inclusive natal. Tratar (14) 3263-6641 e 996-987-007.

ALUGA-SE EDÍCULA no Itapua, p/ festas. Tratar (14) 3264-7174/99768-0518

APARTAMENTO DE um quarto, cozinha e banheiro, com garagem, portão eletrônico, cerca elétrica, Av João Paccola, 1255, próximo ao Centro - Tratar tel- 99614-3191 ou 3263-1128 (Avenida Veículos).

ALUGO CHÁCARA p/ fim de semana próxima á cidade. Tratar (14) 99772-7315

ALUGA-SE EDÍCULA p/ festas. Tratar (14) 3263-4467

GUARUJÁ, ALUGO p/ temp. Pr. Pitangueiras, quitinet e apto, próximo ao Shopping. Tratar (14) 99772-7315

RESIDENCIAL IPÊ - alugo apartamento completo, ou seja, todo com armários embutidos. Tratar com Cláudio pelo telefone 99772-7716

APTO BAURU, 3q/, 2b, Res. Flamboyant (alugo) Tratar (14) 99772-7315

RESIDENCIAL JACARANDÁ - alugo apartamento completo, ou seja, todo com armários embutidos, com duas vagas de garagem. Tratar com Cláudio pelo telefone 99772-7716

VILA DA Prata- alugo, sendo 01 dorm, sala, cozinha, banheiro, área de serviço e vaga de garagem para 2 carros. Tratar com Cláudio pelo telefone 99772-7716

ALUGO EDÍCULA p/ confraternizações. Lugar amplo com cobertura, quarto, banheiro interno, sala, copa com churrasqueira, quadra, piscina, banheiro externo masculino, mesa de bilhar e acessórios (freezer, tv). Tratar (14) 9.9768-0518.

RUA PARAÍBA nº 904 fundos, Jd. Panorama, Macatuba, quarto, sala, cozinha e banheiro, R\$ 330,00. (Creci: 61644) Fone: 14-3268-1521.

CHÁCARA DO Engenho c/ salão p/ casamentos, bodas, aniversários, formaturas, confraternizações em geral. Tratar (14) 99664-3869/3264-3644

A.STA BÁRBARA, alugo p/ temp. casa c/ pesc. Tratar (14) 99772-7315

AVENIDA ALVES Nunes nº 1155 Jd. Planalto Macatuba, Salão comercial com 2 banheiros R\$ 2.200,00. VS Imobiliária (Creci: 61644) Fone: 14-3268-1521.

AVENIDA CEL. Virgílio Rocha nº 1737 sala 3, Centro, Macatuba, ponto comercial com banheiro e cozinha R\$ 400,00. (Creci: 61644) Fone: 14-3268-1521

RUA ANTÔNIO Alves Nunes nº 1663 Jd. Planalto Macatuba, ponto comercial de frente p/ rodovia R\$ 2.000,00. VS Imobiliária (Creci: 61644) Fone: 14-3268-1521.

RUA TEÓFILO Honório nº 901 Jd. Planalto Macatuba, sala comercial com banheiro R\$ 400,00. VS Imobiliária (Creci: 61644)

RUA VIRGÍLIO Enei nº 879, Jd. Capri, Macatuba, quarto, sala, cozinha, banheiro e garagem, R\$ 500,00. (Creci: 61644) Fone: 14-3268-1521.

RUA JOÃO Regaçonni nº 235, Jd. Bocaiuva, Macatuba, 2 quartos, sala, cozinha, banheiro e garagem. R\$ 700,00. VS Imobiliária (Creci: 61644) Fone: 14-3268-1521.

ALUGO (CASA)- Jardim Cruzeiro - 3 dormitórios, 1 sala, 1 cozinha, 1 banheiro, garagem ampla, área de serviço Cód. 02272 - ligue 3263-0021/99728-1313.

APARTAMENTO MAMEDINA, c/ 1 quarto, sala, cozinha, sacada e lavanderia, com garagem fechada. Tratar (14) 99171-6635

ALUGO (CASA/FUNDOS) Vila Eden - 1 dormitório, sala, cozinha americana, área de serviço, 1 banheiro cód. 02227 - ligue 3263-0021/99728-1313.

ALUGO BARATO uma casa c/ 4 cômodos internos e 2 externos R\$ 350,00 e uma casa c/ 6 cômodos internos + garagem R\$ 550,00. Tratar (14) 9.9752-3588

ALUGO (CASA nova)- Vila Mamedina - 2 dormitórios, 1 sala, 1 cozinha, área de serviço coberta, 1 banheiro, garagem coberta/descoberta Cód. 02263 - ligue 3263-0021/99728-1313.

ALUGO (CASA) - Núcleo H. Bela Vista - 2 dormitórios, 1 sala, 1 cozinha, 1 banheiro, área de serviço, garagem Cód. 02280 - ligue 3263-0021/99728-1313.

ALUGO (CASA/SOBRA-DO)- Pq. Res. Rondon - 2 dormitórios, 2 salas, 1 cozinha, 2 banheiros, área de serviço coberta, despensa, garagem Cód. 02278 - ligue 3263-0021/99728-1313.

ALUGO CASA na R: Brás Cuba, 114, V Mamedina, c/ 3 quartos, sala, cozinha e WC, c/ garagem. Tratar (14) 99171-6635

ALUGO (CASA)- Centro - 2 dormitórios, 2 salas, 1 cozinha, 2 banheiros, área de serviço completa, garagem p/ 2 carros, churrasqueira Cód. 02265 - ligue3263-0021/99728-1313.

ALUGO (CASA nova)- Jardim Ubirama - 1 dormitório, 1 suíte, 1 sala, cozinha, área de serviço, garagem coberta Cód. 02196 - ligue 3263-0021/99728-1313.

ALUGO (CASA)- Jardim Ubirama - 3 dormitórios, 2 banheiros, 2 salas, 1 copa, 1 cozinha, área de serviço com despensa, quintal amplo, garagem ampla (5 carros) Cód. 02242 - ligue 3263-0021/99728-1313.

ALUGO (CASA grande)- Centro - frente: 2 dormitórios, 2 suítes, 3 salas, 1 copa, 1 cozinha, 3 banheiros; fundos: piscina, churrasqueira, área de serviço completa, 1 depósito, 1 banheiro, vestiário, amplo quintal, garagem ampla (5 carros) coberta/descoberta, p/ residência ou comércio Cód. 02207 - ligue 3263-0021/99728-1313.

**MM
MARMORARIA
MEDUSA**

**Granitos
Mármore
Pedras
Decorativas**

**FONE/FAX: (14) 3263-2247
CEL.: 9 9773-6845**

medusagranitos@yahoo.com.br

**Av. Jácomo Nicolau Paccola, 276
Lençóis Paulista - SP**

**ANUNCIE É FÁCIL
É RÁPIDO**

Recorte o cupom e entregue na recepção do Jornal O ECO até sexta-feira às 12h00 e será publicado no sábado no Caderno Negócios S/A junto aos classificados com somente duas palavras negritadas.

O anúncio custa R\$ 2,00. Ao apresentar este cupom preenchido você paga apenas R\$ 1,00.

Nome: _____ **RG:** _____

Cidade: _____ **Fone:** _____

Texto do classificado: _____

O classificado não deverá ultrapassar o número de linhas deste cupom. Deve ser entregue na recepção do Jornal O ECO na R. Geraldo Pereira de Barros, Nº. 948, Centro, Lençóis Paulista, CEP 18680-020. Todos os campos são obrigatórios. Não permitido um (1) texto, aos sábados. Não serão publicados, a critério do jornal, classificados com dados insuficientes ou de conteúdos duvidosos.

CLASSIFICO

IMÓVEIS **VEÍCULOS** **EMPREGOS**
SERVIÇOS **EXCURSÕES** **DIVERSOS**

**IMOBILIÁRIA
Perantoni**
CRECI 128766
Locação, Compra e Venda de Imóveis

VENDE-SE APARTAMENTO EM BAURU NOVO POR R\$ 180.000,00

(14) 3264-4134 • www.imobiliariaperantoni.com.br

Classificados



ALUGO (CASA) - Centro - Frente ampla, 2 dormitórios, 1 suíte, 2 salas, 1 copa, 1 cozinha, 2 banheiros, área de serviço completa, despensa, garagem coberta/descoberta, ótima localização central. Cód. 02221 - ligue 3263-0021/99728-1313.

ALUGO (KITNET) - Centro - sobrado, 1 dormitório, 1 sala, 1 banheiro, 1 cozinha, área de serviço comum, livre pagamento de água e energia. Cód. 02102 - ligue 3263-0021/99728-1313.

ALUGO (SALA Comercial) - Santa Terezinha - Sala ampla, 1 banheiro, ótima localização. Cód. 02317 - ligue 3263-0021/99728-1313.

CRECI-123626



ATENÇÃO • Negocie com quem realmente entende de imóveis venha conferir!

[14] 9.9724-8803 • [14] 3263-3163

www.vitagliano.com.br

ALUGO (APARTAMENTO)

- Centro - 1 dormitório e 1 suíte (ambos com armários embutidos), 1 sala com varanda gourmet, 1 cozinha com armários embutidos, área de serviço, 1 garagem, (inclui salão de festa, piscina, ampla área. Cód. 02234 - ligue 3263-0021/99728-1313.

ALUGO (SALA Comercial) - Santa Terezinha - Sala ampla, 1 banheiro, ótima localização. Cód. 02318 - ligue 3263-0021/99728-1313.

ALUGO (SALA comercial) - Santa Terezinha - Sala ampla, 1 banheiro, ótima localização. Cód. 02319 - ligue 3263-0021/99728-1313.

ALUGA-SE UMA casa na estância em Avaré p/ feriados e finais de semana. Tratar (14) 3263-1562/ 99712-8759

ALUGA-SE EDÍCULA com muro alto no Jd Maria Luiza IV, perto do Senai para 1 ou 2 pessoas. Tratar (14) 98154-1999/ 99816-6963

ALUGA-SE SALAS comerciais no Jd Príncipe e no Jd Sta Terezinha. Tratar (14) 98154-1999/ 99816-6963



CHÁCARAS/ SÍTIOS, precisando de cuidados nós temos a solução. Tratar (14) 9.9815-4447.

SÍTIO PRÓXIMO à cidade com 16.000 eucaliptos, vende/ permuta. Tratar (14) 3263-1113/ 99657-9210.

SÍTIO COM 2,7 alqu., possui: 2 nascentes de água, lagoa, tanque de peixe, mangueira, pasto, casa e amplo salão festas. A 12 km da cidade. Exc. Propriedade! Creci J-23626 - Beto Vitagliano 14-99724-8803 / 3263-3163 - vitagliano.com.br / ref. 0005

VENDO OU troco, sítio c/ 23.300 metros no bairro faturinha com 4.800 pés de eucaliptos todo cercado, 2 riachos com escritura ok. Tratar (14) 99686-6030

SÍTIO, DOIS Córregos/SP: 25 alqueires, 20% APA registrada, 1 sede, 1 casa de caseiro, pastagem com curral e cochos, toda cercada. Sob consulta. Líder Seg Corretora - Rua Balduino Antônio Portes, 237 - Centro / 3846-2323

BEIRA DO Tietê, terreno com 295 m² próximo a desemboca do rio Lençóis, escriturado, com água e energia. Contato (14) 99701-3194

OPORTUNIDADE: ÁREA Industrial, Sorocaba/SP, 10 ha, topografia plana, localizada na Rod. Castelo Branco, próximo a montadora Toyota. Sob consulta. Líder Seg Corretora - Rua Balduino Antônio Portes, 237 - Centro / 3846-2323

CHÁCARA, AREIÓPOLIS: 2.000 m², excelente para lazer, R\$ 130.000,00. Tratar (14) 3846-2323 Líder Seg Corretora

CHÁCARA VIRGÍLIO Rocha com 3.000m², sem benfeitorias e com pomar. Tratar fone (14) 99687-1144.

RANCHARIA - Cód. 897 SP: 484 alqueires. SIG IMÓVEIS (CRECI115691) 3264-5624/ 98135-0076

CHÁCARA: SÃO Judas Tadeu, lote com 2.500,00 m², R\$ 190.000,00, obs: Parcialmente murada, com portão. Ótima localização. Líder Imobiliária (14) 3264-3343

CHÁCARA (24.000M²), dentro do perímetro urbano de Lençóis Pta c/ ótima sede, piscina, fatura de água e demais requisitos p/ empreendimentos de lazer, comércio e etc. Tratar (14) 99752-3588

JUARA - Cód. 898 MT: 9.911 Hectares, várias benfeitorias. R\$27.000,00,00. SIG IMÓVEIS (CRECI115691) 3264-5624/ 98135-0076

SÍTIO EM Alfredo Guedes: 4 alqueires com cana. R\$330.000,00. SIG IMÓVEIS (CRECI115691) 3264-5624/ 98135-0076

PROCURO P/ alugar chácara ou sítio próximo da cidade. Tratar (14) 9.9815-4447

21
IMOBILIÁRIA
Venda - Locação - Administração - Avaliação
Rua 13 de Maio, 430
Centro - Lençóis Pta.
(14) 3263-0021
(14) 9 9728-1313

www.imobiliaria21lp.com.br

VENDA - CECAP (Casa reformada) - 200m² ter, 137,97m² const, 3 dorm, 1 sala, 1 coz, a. serv, 2 banh, churrasq, gar. Cód. 02222

VENDA - R. AÇAI (Casa) - 200m² ter, 118,46m² const, 2 dorm, 1 sala, 1 coz, a. serv, 2 banh, edic ampla, churrasq, disp. Cód. 02217

VENDA - J. Mª LUIZA IV (Edícula nova) - 250m² ter, 1 dorm, 1 coz, 2 banh, churrasq, pisc, gar. Cód. 02240

VENDA - MACATUBA (Casa) - 200m² ter, 205m² const, 3 dorm, 2 salas, coz/copa c/ arm embut, a. serv, 2 banh, churrasq. Cód. 02277

VENDA - J. SÃO JOÃO (Casa) - 250m² ter, 109,81m² const, frente antiga c/ 3 dorm, 1 sala, 1 coz, 1 banh, a. serv, gar; fundos nova c/ 2 dorm, 1 sala, 1 coz, 1 banh. Cód. 02244

VENDA - J. Mª LUIZA (Casa) - 220m² ter, 149m² const, 2 dorm, 1 sala, 1 coz, 2 banh, a. serv, churrasq. Cód. 02225

VENDA - J. EUROPA (Casa) - 200m² ter, 59,75m² const, 2 dorm, 1 sala, 1 coz, a. serv, gar c/ portão elet, cerca elet. Cód. 0211

VENDA - J. MONTE AZUL (Casa) - 237,46m² ter, 160m² const, 3 dorm, 1 suíte, 1 banh, 1 sala, 1 coz, a. serv, gar cob. Cód. 02168

VENDA - J. UBIRAMA (Casa) - 153m² ter, 118m² const, 3 dorm, 1 suíte, 2 salas, 1 coz, a. serv, 1 banh, 1 lavabo, gar cob. Cód. 02087

VENDA - J. JOÃO PACCOLA (Casa) - 211,500m² ter, 145m² const, 2 dorm, 1 sala, 1 coz, 3 banh, gar. Cód. 02268

VENDA - P. RESID. RONDON (Casa) - 253m² ter, 186,52m² const, 2 dorm, 1 suíte, 1 sala, coz/copa c/ arm embut, a. serv, 2 banh, gar ampla. Cód. 02259

VENDA - J. Mª LUIZA IV (Casa) - 230,67m² ter, 152,92m² const, 1 dorm, 2 suítes, 1 sala, 1 coz, a. serv, gar cob, churrasq, ACEITA FINANCIÁ. Cód. 02218

SÍTIO VARGEM Limpa: 8 alqueires com cana. Renda de 1.500,00/mês. R\$600.000,00. SIG IMÓVEIS (CRECI115691) 3264-5624/ 98135-0076

CHÁCARA TIA Emília (Virgílio Rocha) Chácara c/ 5.868,00 m², c/ 02 casas, piscina aquecida, salão de refeição e cozinha c/ churrasqueira e forno de pizza, quadra poli esportiva, pomar, poço c/ reservatório de 5.000 litros e irrigação toda chácara. R\$ 500.000,00 - Santangelo Imóveis (Creci - 46374), Fone 3263-7094 / 99795-0722 ou www.santangeloimoveis.com.br.



SANTA TEREZINHA, terreno 200m². Adriano Cian - Consultor de Imóvel Tel. 99126-5928

PROMOÇÃO ITAMARATY, terreno: (várias medidas) Adriano Cian - Consultor de Imóvel tel. 99126 5928

Seriedade que você precisa, tranquilidade que sua família merece.

(14) 3264-3343
www.liderlp.com.br

R. Pedro Natálio Lorenzetti, 66
Lençóis Paulista, SP



Santangelo
Imóveis
CRECI - 46.374

Dignidade, Honestidade e Clareza nas negociações...

(14) 3263-7094 / 99795-0722

Av. 9 de Julho, 944 - Centro - Lençóis Paulista - SP

www.santangeloimoveis.com.br



Classificados



IMÓVEIS RURAIS

Itapeva-SP: 664.000 alqueires, 100% documentada, com 1.300 cabeças de gado. R\$20.000 o alqueire.
Agudos- Domélia -SP: 132.000 alqueires. Eucalipto, R\$60.000,00 o alqueire (passa baixo)
Anhembi - SP: 180.000 alqueires, 10mil alqueires de pasto e o restante de eucalipto. Arrendada para Eucatex. R\$ 350.000,00 o alqueire.
Duartina-SP: 150 mil alqueires e cede. R\$158.000,00 o alqueire.

CASAS PARA VENDA:

Cód. 882. Residência para venda, Jardim Santa Terezinha: 1 suíte, sala, cozinha banheiro, lavanderia coberta, 2 vagas na garagem. R\$190.000,00

Cód. 949. Residência para venda, Vila Nossa Senhora Aparecida: 1 dormitório, 2 suítes, 1 banheiro, 2 vagas na garagem. R\$350.000,00

Cód. 798. Residência para venda, Residencial Itamaraty: 3 dormitórios, uma suíte com mármore com 2 cubas, closet, hidromassagem e blindex, dormitórios com sacada, suas salas, cozinha com gesso trabalhado, armários e despensa, 2 banheiros sociais com mármore, escritório, lavabo, área de serviço e pet home. Área de lazer: churrasqueira, pia de granito, quarto/despensa, banheiro com blindex, piscina com aquecedor, aquecedor solar/gás (não consome energia elétrica no banho) garagem para 4 carros, acabamento de primeira com gesso, porcelanato e mármore R\$1.470.000,00

Cód. 906. Jd. Santa Lucia: Casa em construção com três quartos sendo um suíte, sala, copa/cozinha, área de serviço, garagem para dois carros. Valor R\$ 80.000,00 + parcelas do terreno.

Cód. 963. Terreno para venda, Jardim Santa Terezinha: Esquina, 1 terreno de 488m² e outro de 200m², totalizando 888,881m² todos virados para a avenida.

Cód. 962. Apartamento para venda, Jacarandá: 2 dormitórios, sala, cozinha, banheiro, acabamento em gesso, armários embutidos, garagem para 2 carros. R\$175.000,00

Cód. 893. Apartamento para venda, Jacarandá: 2 dormitórios, sala com dois ambientes, cozinha, banheiro, garagem para 2 carros sendo uma coberta. R\$160.000,00

Cód. 869. Apartamento para venda, centro: Área privilegiada com vista panorâmica, 14º andar, 2 dormitórios sendo 1 suíte com armários embutidos, cozinha planejada, lavanderia com divisória de blindex, vaganda gourmet com espaço para churrasqueira, sala com 2 abientes e com ar condicionado e painel de tv, banheiro social com box de blindex e armário. R\$ 320.000,00

NESTE SÁBADO PLANTÃO DE INFORMAÇÕES SIG IMÓVEIS SOBRE OLOTEAMENTO ABERTO E FECHADO, DAS 9:00 AS 16:00, PRÓXIMO AO LOCAL DO LOTEAMENTO. RUA MIRUNA, 205, RESIDENCIAL ITAMARATY

Rua Geraldo P. de Barros, 284 - Centro
 Fone: (14) 3264-5624 / 996-958-789
 www.sigimoveisnet.com.br



TERRENOS VENDA

TERRENO COM 403m² no Pq. Rondon, na R. Prof. Jácoco Nicolau Paccola, lado de cima da rua. Tratar na R. Cel Joaquim A. Martins, nº 204 ou fone (14) 3263-2067.

SANTA TEREZINHA: terreno (06 juntos total 1677 m² sendo 2 esquina. Adriano Cian – Consultor de Imóvel tel. 99126-5928

PROMOÇÃO CAJU, terreno: (200 mts) R\$ 65.000,00 Adriano Cian – Consultor de Imóvel tel. 99126-5928

VENDO JUNTO ou separado Av. Jacomo Augusto Paccola. Adriano Cian – Consultor de Imóvel tel. 99126-5928

RONDON TERRENO: 253 m² (Av. Prof. Jacomo Nicolau Paccola). Adriano Cian – Consultor de Imóvel tel. 99126-5928

SANTA TEREZINHA: Terreno (06 juntos 1200 m²) Av. Jacomo Augusto Paccola. Adriano Cian – Consultor de Imóvel Tel. 99126-5928

NEGÓCIO DE Ocasião Itamaraty, 02 terrenos juntos. Total: 793 m², R\$ 340.000,00. Adriano Cian (14) 99126-5928

CENTRO, TERRENO c/ 1200m² (próximo ao Posto Leão) Adriano Cian – Consultor de Imóvel Tel. 99126-5928

PARQUE ANTÁRTICA, terreno: todo murado 343m². Adriano Cian – Consultor de Imóvel Tel. 99126-5928

PEDRÃO IMÓVEIS ref: 675, Jardim Caju I, terreno de esquina com 325 m², boa localização, plano, aceito permuta, não aceito financ. estamos incentivando os donos de terrenos a deixar aqui na imobiliária os seus terrenos para fazermos a negociação, terreno mais construção usando o seu FGTS como entrada R\$ 106 mil tratar 99714 - 4352 / 3264 - 9769 creci - (115.143)

PARQUE ANTÁRTICA, terreno, todo murado 410m². Adriano Cian – Consultor de Imóvel Tel. 99126-5928

PEDRÃO IMÓVEIS ref: 649 Jardim Santa Terezinha, terreno com 200 m², ótima localização, plano, não aceito financ, excelente oportunidade, R\$ 85 mil a Pedrão imóveis preocupada com o déficit habitacional, está fazendo a sua parte, á hora é agora, de um chute na crise. Tratar 99714 - 4352 / 3264 - 9769 creci - (115.143)

PARQUE ANTÁRTICA, terreno, todo murado 410m². Adriano Cian – Consultor de Imóvel Tel. 99126-5928

PEDRÃO IMÓVEIS ref: 649 Jardim Santa Terezinha, terreno com 200 m², ótima localização, plano, não aceito financ, excelente oportunidade, R\$ 85 mil a Pedrão imóveis preocupada com o déficit habitacional, está fazendo a sua parte, á hora é agora, de um chute na crise. Tratar 99714 - 4352 / 3264 - 9769 creci - (115.143)

SANTA TEREZINHA: Terreno (06 juntos 1200 m²) Av. Jacomo Augusto Paccola. Adriano Cian – Consultor de Imóvel Tel. 99126-5928

JARDIM GRAJAÚ, terreno medindo 275m² na parte baixa. Aceito parte de pagamento com financiamento da Caixa. Tratar (14) 997-727-716 com Cláudio.

CENTRO, TERRENO 968 m² todo murado, Rua 7 de Setembro. Adriano Cian Consultor de Imóvel Tel. 99126-5928

SANTA TEREZINHA, terreno (03 juntos 600 m²). Av. Jacomo Augusto Paccola. Adriano Cian – Consultor de Imóvel Tel. 99126-5928

JARDIM GRAJAÚ, na avenida principal, lote de terreno medindo 416,00 m² de frente para a Avenida. Tratar com Cláudio pelo telefone 99772-7716

JARDIM GRAJAÚ, bem próximo á avenida principal, lote de terreno medindo 250,00 m² por excelente preço. Tratar com Cláudio pelo telefone 99772-7716

PEDRÃO IMÓVEIS ref: 588 Jardim Nova Lençóis terreno ótimo localização, plano, aceito permuta, com 250m² eficiência e qualidade, do pré ao pós venda, R\$ 90 mil a Pedrão imóveis preocupada com o déficit habitacional, está fazendo a sua parte, á hora é agora, de um chute na crise. Tratar 99714 - 4352 / 3264 - 9769 creci - (115.143)

PEDRÃO IMÓVEIS ref: 632, parque res. São José, terreno c/ 253 m², ótima localização, próximo ao centro, aceito financ., negócio de ocasião, R\$ 135 mil tratar 99714 - 4352 / 3264 - 9769 creci - (115.143)

PEDRÃO IMÓVEIS ref: 682 Jd. Santa Terezinha - terreno c/ 200 m², na av. ótima localiz., exc. P/ comércio, barracão, entrada de R\$ 58 mil mais 82 parcelas de R\$ 440,00, não aceito financ. R\$ 58 mil tratar 99714 - 4352 / 3264 - 9769 creci - (115.143)

JARDIM NELLI, lote c/ 254m² esquina, ótima localização, aceito financiamento, R\$ 100 mil. Tratar Douglas Imóveis creci 116637 (14) 3264-3571/ 997-562-647 (vívo)

PEDRÃO IMÓVEIS ref: 630, Jardim Príncipe, terreno c/ 200 m², plano, ótima localização, boas casas construídas ao redor, aceita financ., profissionais altamente qualificados para atender a sua família, R\$ 90 mil tratar 99714 - 4352 / 3264 - 9769 creci - (115.143)

PEDRÃO IMÓVEIS ref: 665, jardim planalto, terreno c/ 220 m², mais 106 parcelas de R\$ 634,00, aceita negociação. R\$ 25 mil mais parcelas. A Pedrão imóveis preocupada com o déficit habitacional, está fazendo a sua parte, á hora é agora, de um chute na crise. Tratar 99714 - 4352 / 3264 - 9769 creci - (115.143)

PEDRÃO IMÓVEIS ref: 665, jardim planalto, terreno c/ 220 m², mais 106 parcelas de R\$ 634,00, aceita negociação. R\$ 25 mil mais parcelas. A Pedrão imóveis preocupada com o déficit habitacional, está fazendo a sua parte, á hora é agora, de um chute na crise. Tratar 99714 - 4352 / 3264 - 9769 creci - (115.143)

PEDRÃO IMÓVEIS ref: 665, jardim planalto, terreno c/ 220 m², mais 106 parcelas de R\$ 634,00, aceita negociação. R\$ 25 mil mais parcelas. A Pedrão imóveis preocupada com o déficit habitacional, está fazendo a sua parte, á hora é agora, de um chute na crise. Tratar 99714 - 4352 / 3264 - 9769 creci - (115.143)

PEDRÃO IMÓVEIS ref: 640 Jardim Santa Terezinha, terreno c/ 200 m², ótima localização, plano, rodeados de excelentes comércios, partes com muros, entrada de R\$ 55 mil mais 94 parcelas de R\$ 479,00, aceito financ. No valor de R\$ 85 mil. Estamos incentivando os donos de terrenos a deixar aqui na imobiliária os seus terrenos para fazermos a negociação, terreno mais construção usando o seu FGTS como entrada tratar 99714 - 4352 / 3264 - 9769 creci - (115.143)

PEDRÃO IMÓVEIS ref: 587 s. Terezinha, terreno d esq. C/347,12 m², ac/perm, R\$ 120 mil venha negociar conosco, terreno mais construção usando o seu FGTS como entrada tratar 99714 - 4352 / 3264 - 9769 creci - (115.143)

PEDRÃO IMÓVEIS ref: 670, Jd. Grajaú, terreno de esquina c/ 250 m², excelente localização, parte alta, entrada mais 36 parcelas de 404,00, não aceito financ. R\$ 70 mil a Pedrão imóveis preocupada com o déficit habitacional, está fazendo a sua parte, á hora é agora, de um chute na crise. Tratar 99714 - 4352 / 3264 - 9769 creci - (115.143)

MARIA LUIZA II, terreno c/ 200m² todo murado ótima topografia, R\$ 78 mil. Tratar Douglas Imóveis creci 116637 (14) 3264-3571/997-562-647 (vívo)

JARDIM ITAPUÁ, esquina c/ 236m², aceito financiamento, R\$ 85 mil. Tratar Douglas Imóveis creci 116637 (14) 3264-3571/ 997-562-647 (vívo)

TERRENO RONDON, lote c/ 200m² ótima localização, R\$ 75 mil. Tratar Douglas Imóveis creci 116637 (14) 3264-3571/ 997-562-647 (vívo)

MARIA LUIZA I, de esquina c/ 257m², próximo madeireira globo. Tratar Douglas Imóveis creci 116637 (14) 3264-3571/ 997-562-647 (vívo)

JD. EUROPA, 200m² R\$ 100 mil. Tratar Douglas Imóveis creci 116637 (14) 3264-3571/ 997-562-647 (vívo)

LENÇÓIS PTA: Maria Luiza IV, 260m², R\$ 35.000,00 + parcelas. Tratar (14) 3846-2323 Líder Seg Corretora

TERRENO - Centro, 489 m², murado. R\$ 100.000,00. Tratar (14) 3846-2323 Líder Seg Corretora

ITAMARATY C/ 422,81m². Venha conferir. Habitaré Imóveis (CRECI 26152J) 3264-4151/98214-3233.

LOTE/TERRENO DE 330,00m² - Lençóis Paulista/SP - rua Tiradentes e, próximo ao Clube Esportivo Marimbondo - Centro - Tratar (14) 9.9613-1331 - creci/sp 140642.

GRANVILLE COM 1021m², todo murado. Venha conferir. Habitaré Imóveis (CRECI 26152J) 3264-4151/98214-3233.

JD. IPÊ C/ 340m², de esquina todo murado. Venha conferir. Habitaré Imóveis (CRECI 26152J) 3264-4151/98214-3233.

LOTE/TERRENO Á partir de 250,00m² - Botucatu/SP (Central Parque II em frente ao Shopping) temos lotes pronto pra construir - Tratar: (14) 9.9613-1331 - creci/sp 140642.

LOTE/TERRENO DE 200,00m² - Macatuba/SP - próximo ao CAIC, Centro Educacional, Posto de Saúde - Tratar: (14) 9.9613-1331 - creci/sp 140642.

JARDIM GRAJAÚ, 2 terrenos p/ venda, á vista ou a prazo, na parte alta do bairro. Tratar (14) 99791-3666

VENDO 2 terrenos no Jardim Europa em excelente localização e com bom preço. Tratar com Cláudio pelo telefone - 99772-7716

JARDIM GRAJAÚ, lote com 322,70 m², R\$ 17.000,00 + parcelas. Líder Imobiliária (14) 3264-3343

JARDIM PLANALTO, lote com 220,60 m², R\$ 21.000,00 + parcelas. Líder Imobiliária (14) 3264-3343

JARDIM CAJU I, lote com 200,00 m², R\$ 65.000,00. Líder Imobiliária (14) 3264-3343

PARQUE ELIZABETE, lote com 250,00 m², R\$ 75.000,00, obs: lado de baixo da rua, parcialmente aterrado. Líder Imobiliária (14) 3264-3343

LOTE JD Itamaraty, parte baixa. Tratar Rosângela CRECI 116195 (14) 9.9607-6801/ 3264-6158/ 9.9604-4409

CENTRO, LOTE 700m² Tratar Rosângela CRECI 116195 (14) 9.9607-6801/ 3264-6158/ 9.9604-4409

ÁREA 20.000 bairro rocinha Tratar Rosângela CRECI 116195 (14) 9.9607-6801/ 3264-6158/ 9.9604-4409

VENDE-SE TERRENO de esquina c/ 289,13 m² c/ 19 parcelas pagas no Jd Planalto, ótima localização, R\$ 33 mil + parcelas. Tratar (14) 9.9702-0367

TERRENO VILA Antonieta I Terreno c/ 357,00 m² - R\$ 138.000,00 - Santangelo Imóveis (CRECI - 46374), Fone 3263-7094 / 99795-0722 ou www.santangelomoveis.com.br.

JD GRAJAÚ, parte alta, primeira quadra, 250m² de esquina, R\$ 70 mil + prestações. Tratar (14) 99791-3666

JD. MARIA Luiza I Terreno c/ 228,00m², Parcialmente murado - Excelente p/ comercio - R\$ 105.000,00 - Santangelo Imóveis (CRECI - 46374), Fone 3263-7094 / 99795-0722 ou www.santangelomoveis.com.br.

VILA CAPOANI Terreno c/ 250,00m², Totalmente murado - Excelente localização - R\$ 150.000,00 - Santangelo Imóveis (CRECI - 46374), Fone 3263-7094 / 99795-0722 ou www.santangelomoveis.com.br.

JD. MARIA Luiza IV Terreno c/ 260,00m² - Parcialmente murado - R\$ 37.000,00 de Entrada + Prestações - Santangelo Imóveis (CRECI - 46374), Fone 3263-7094 / 99795-0722 ou www.santangelomoveis.com.br.

EXCELENTE TERRENO no Jardim Antônio Lorenzetti Filho ao lado do Planalto, no começo do bairro, c/ 200m², R\$ 80 mil á vista ou R\$ 40 mil + parcelas de R\$ 580,00. Obs: Aceito carro no negócio. Tratar (14) 9.9710-6601/ 9.9179-4462

TERRENO C/ área de 213m² (10 mts frente), em ótima localização, parte alta do Jd. Itapuá - Obs: totalmente plano, todo murado, c/ calçada e portão - oportunidade, confira! Creci J-23626 - Beto Vitagliano 14-99724-8803 / 3263-3163 - vitagliano.com.br / ref-00363

VENDE-SE TERRENO no Jardim Grajaú, com entrada+ parcelas. Tratar (14) 3264-4134 Imobiliária Perantoni

VENDE-SE TERRENO no Jardim Planalto, com entrada+ parcelas. Tratar (14) 3264-4134 Imobiliária Perantoni

TERRENO NO Jd Itamaraty, c/ 513m², R\$ 190 mil. Tratar (14) 9.9791-3666

VENDO 2 lotes juntos ou separado no Pq Antártica em esquina c/ 694,29m². Tratar (14) 99185-7768

VENDE-SE TERRENO de esquina c/ 289,13 m² c/ 19 parcelas pagas no Jd Planalto, ótima localização, R\$ 33 mil + parcelas. Tratar (14) 9.9702-0367

TERRENO VILA Antonieta I Terreno c/ 357,00 m² - R\$ 138.000,00 - Santangelo Imóveis (CRECI - 46374), Fone 3263-7094 / 99795-0722 ou www.santangelomoveis.com.br.

COMPRO TERRENO Maria Luiza IV. Tratar (14) 99719-6884



JD MONTE AZUL, casa em L, 2 quartos, sala, cozinha, wc, garagem e área de serviço. R\$ 180 mil.

CENTRO, casa com 3 quartos, sendo 1 suíte, sala, cozinha, w.c, área de serviço coberta, laje, edícula com churrasqueira, garagem p/ 2 carros, próximo ao supermercado Santa Catarina. Av. Brasil. Aceita troca com imóvel de menor valor e financiamento. R\$380 mil.

BAIRRO JOÃO PACCOLA, casa com 2 quartos, sala, cozinha, w.c, laje e é toda murada. Aceita financiamento. R\$ 165 mil.

CHÁCARA TIA EMÍLIA VIRGÍLIO ROCHA, casa com 3 quartos sendo 1 suíte, sala, cozinha, área de serviço, laje, toda varandada. Área 5.000 Mts. Aceita troca para casa na cidade. R\$ 350 mil.

TERRENO RONDON, lote 200 mts. R\$ 75 mil

AV. BRASIL, Terreno com 480 mts, em frente ao Clube Marimbondo com uma casa de 3 quartos, sala, cozinha, wc. Ótima localização. R\$ 380 mil.

ITAMARATY, terreno c/ 413,10 m², lado de cima da rua, murado as laterais, próximo a Av central, ótimo lote, R\$180 mil.

MARIA LUIZA II, terreno 200 Mts, todo murado com escritura, R\$82 mil.

CASA JD MORUMBI, com alto padrão, 3 dorms, (1 suíte), sala, copa, cozinha, lavabo, ed. c/ churrasqueira + sala TV, área serviço toda com blindex, garagem p/ 2 carros, aceita troca ou financiamento, R\$ 500 mil.

RUA JOSÉ DO PATROCÍNIO, 846 CENTRO
 LENÇÓIS PAULISTA
 • (14) 3264-3571 • 997-562-647
 www.douglasimoveislp.com.br

Rosângela Paffetti

**Corretora de Imóveis
 CRECI - 116 195**



Faça-nos uma visita!

(14) 3264-6158

9 9607-6801 / 9 9604-4409

**R: Luiz Vaz Pinto, 710 - Jd. Príncipe
 ropaffetti@hotmail.com**

O ECO
 REGIÃO DE LENÇÓIS PAULISTA
UM SENHOR JORNAL
ANUNCIE
3269-3311



FOTOS: DIVULGAÇÃO

NADA TORTO

Às vezes é difícil saber se o quadro está ou não torto, não é? O iHand Level é um aplicativo que faz o celular funcionar como um nível e pode ser usado para solucionar esse e outros problemas. Primeiro, antes de usá-lo, você terá de calibrar o app em uma superfície 100% alinhada. O app é gratuito.

MARCENARIA
CRATIVA
INTERIORES

Ligue:
14 3263.3386
14 98115.7688

QUALIDADE GARANTIDA
100%

- Armários embutidos
- Cozinhas planejadas
- Escritórios e lojas
- Móveis em geral

• www.jornaloeco.com.br • mail: oeco@jornaloeco.com.br • comercial@jornaloeco.com.br • telefone central (14) 3269.3311 •

• LENÇÓIS PAULISTA, SÁBADO, 26 DE SETEMBRO DE 2015 • ANO 78 • EDIÇÃO Nº 7.443 •

Quais são as suas dúvidas na hora de escolher a cortina da sala de estar?

Comprimento, tipo de tecido, persianas entre outras informações são importantes na escolha

Da Redação

Qual o melhor tecido? Existe alguma regra para o comprimento? Quando usar o blecaute? Em geral, o que manda na escolha da melhor cortina é o gosto do morador, uma vez que é ele quem projeta a decoração do ambiente. No entanto, algumas regrinhas e dicas são importantes.

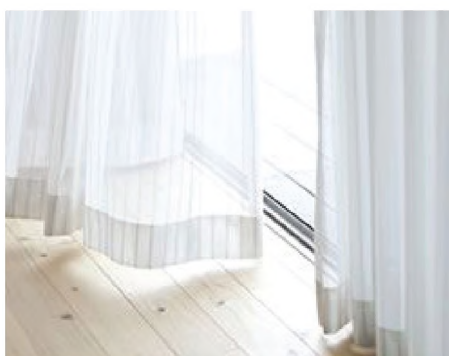

Tamanho da cortina

A arquiteta Mariane Trevelin ensina que cortinas longas devem encostar no chão, mas, como há desníveis, é aconselhável deixar a uma distância de 2 cm dele.



Como escolher

A definição do tecido deve estar de acordo com o gosto do morador e as suas necessidades. O voile é leve e deixa passar luminosidade e junto ao tergal para o bloqueio da luz.

Blecaute total

O blecaute é um tipo de cortina com um tecido que barra a entrada de luz no ambiente, indicado para salas de TV e quartos. O ideal é que se use um varão duplo para que a cortina da frente e a cortina blecaute corram de forma independente. Mas também é possível sobrepor as duas cortinas num único varão.

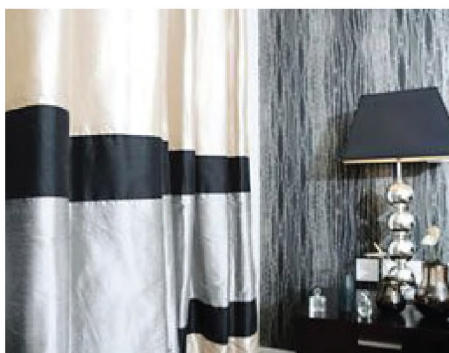

Liso ou estampado?

Se a decoração for neutra, você poderá inovar. Mas cuidado para não 'pesar' no ambiente. É importante lembrar que cortinas coloridas desbotam com mais facilidade.



Persiana x cortina

Vale a explicação: persiana é o que bascula, horizontalmente ou verticalmente. Há certa confusão com relação às cortinas mais modernas, compradas prontas.

IZAEI
ESTOFADOS

[14] 3264.7063 | 9 9732.3544

ATENDEMOS TODA A REGIÃO

REFORMA DE SOFÁS - AUTOS - BANCOS DE LANCHAS E BARCO

Av. 25 de Janeiro, 105 - Centro
Lençóis Paulista - SP



eduardo darcie

arquiteto urbanista

CAU/SP A60283-3

rua 13 de maio, 430
+55 14 3263.5762
+55 14 99615.3000
eduardarcie@gmail.com.br

[f /eduardarcie](https://www.facebook.com/eduardarcie)

FÁBRICA DE TELHAS
AÇO GALVANIZADO E ALUMÍNIO

ISOLEN
ISOLAMENTOS
LENÇÓIS

- Telhas Trapézio
- Cobertura e fechamento de galpões e barracões.

(14) 9 9725-9907 • 3263-0364
www.lencoistelhas.com.br

Transportes Escolar Sanheiro
 Esperança de Oliveira, Dr. Paulo Zillo
 Lina Bosi Canova, Eliza Pereira de Barros
 Virgílio Capoani

Sr. Estudante
 Não deixe para última hora,
 Reserve já sua vaga!



(14) 3263-3539 • 997-124-255

R. Piedade, 1049 - Centro - Lençóis Pta.

• www.jornaloeco.com.br • mail: oeco@jornaloeco.com.br • comercial@jornaloeco.com.br • telefone central (14) 3269.3311 •

• LENÇÓIS PAULISTA, SÁBADO, 26 DE SETEMBRO DE 2015 • ANO 78 • EDIÇÃO Nº 7.443 •

➤ A Kako Moura Tattoo é o local ideal para fazer aquela tatuagem que você tanto sonha. A empresa trabalha com horário agendado. Para marcar uma visita ligue para 99886 9159. A Kako fica na rua Uirapurus, 211, Nova Lençóis. Na foto, Kako Moura, o Maicon.



KAKO MOURA TATTOO

FOTO: O ECO

➤ Novos projetos, novo endereço! O Escritório Henrique Lima Arquitetura já está funcionando em novo local, com modernas e inovadoras instalações. Faça uma visita, conheça as atividades realizadas e solicite um orçamento sem compromisso. O endereço é Rua Sete de Setembro, 1353. Telefones 14 3264-5489 | 14 99828-0384



HENRIQUE LIMA ARQUITETURA

FOTO: O ECO

➤ Pensou em excursões, viagem com a Isabel Excursões. Thermas, praias, zoológicos, Campos do Jordão, Monte Sião, passeio de Maria Fumaça. Entrar em contato no telefone: 99724-806 ou 99682-9892.



ISABEL EXCURSÕES

FOTO: O ECO

➤ Dacasa Petshop & Papelaria oferece as melhores rações e petiscos para cães, gatos, aves e roedores. Também tem materiais para escritórios e escolares. A empresa fica na rua Edgar Príncipe Penhafil, 216, Maria Luiza 2. Telefone 3263 4419 ou 99807 5200. O email: dacasapet@hotmail.com. Na foto, André e Yeda.



DACASA PETSHOP & PAPELARIA

FOTO: O ECO

AGORA ESPECIALIZADA EM BICICLETA MOTORIZADA E ELÉTRICA
CONCERTOS E NOVAS

BICICLETARIA DO PELÉ

(14) 3263-4255

Vendas de bikes novas e usadas, concerto de bicicletas, peças e acessórios.

Rua dos Sabiás, 301 • Nova Lençóis • Lençóis Paulista

ACEITAMOS CARTÕES **ATÉ 10X** SORO CRED **Hipercard** **VISA** **MasterCard**

BICICLETA ARO 29" R\$ 1.490,00
 BICICLETA ARO 12" R\$ 135,00
 BICICLETA ARO 26" R\$ 270,00
 ARO AERO RAI0 72 R\$ 115,00
 GARRAFA TÉRMICA R\$ 12,00
 PNEU 20" R\$ 21,00

Câmara Municipal de Macatuba

CN-SIFPM	MUNICIPIO DE MACATUBA - PODER LEGISLATIVO	CONAM
RELATORIO DE GESTAO FISCAL DEMONSTRATIVO DA DESPESA COM PESSOAL ORCAMENTOS FISCAL E DA SEGURIDADE SOCIAL Periodo de Referencia: JANEIRO a AGOSTO/2015 - 2o. QUADRIMESTRE		
RGF - ANEXO 1 (LRF, art. 55, inciso I, alinea "a")		R\$ 1,00
DESPESA COM PESSOAL	DESPESAS EXECUTADAS (Ultimos 12 Meses)	
	LIQUIDADAS (a)	INSCRITAS EM RESTOS A PAGAR NAO PROCES. (b)
DESPESA BRUTA COM PESSOAL (I)	1.209.999,40	
Pessoal Ativo	1.183.452,40	
Pessoal Inativo e Pensionistas	26.547,00	
Outras Despesas de Pessoal decorrentes de Contratos de Terceirizacao (par.1o. do art.18 da LRF)		
DESPESAS NAO COMPUTADAS (paragrafo 1o. do art. 19, da LRF) (II)		
Indenizacoes por Demissao e Incentivos a Demissao Voluntaria		
Decorrentes de Decisao Judicial de periodo anterior ao da apuracao		
Despesas de Exercicios Anteriores de periodo anterior ao da apuracao		
Inativos e Pensionistas com Recursos Vinculados		
Convocacao Extraordinaria (inc.II, paragrafo 6o., art.57 da CF)		
DESPESA LIQUIDA COM PESSOAL (III) = (I - II)	1.209.999,40	0,00
APURACAO DO CUMPRIMENTO DO LIMITE LEGAL	VALOR	% SOBRE A RCL
RECEITA CORRENTE LIQUIDA - RCL (IV)	48.066.476,93	---
DESPESA TOTAL COM PESSOAL - DTP (V)=(IIIa + IIIb)	1.209.999,40	2,51
LIMITE MAXIMO (VI)(incisos I, II e III, art. 20 da LRF)	2.883.988,61	6,00
LIMITE PRUDENCIAL (VII) =(0,95 x VI) (paragrafo unico, art.22 da LRF)	2.739.789,18	5,70
LIMITE DE ALERTA (VIII)=(0,90 x VI) (inciso II do paragrafo 1o. do artigo 59 da LRF)	2.595.589,75	5,40

FONTE:CN-SIFPM - Sistema Integrado de Financas Publicas Municipais, Unidade responsavel- CONTABILIDADE

Data da emissao 25/SET/2015 e hora de emissao 16:53

Nota 1: Durante o exercicio, somente as despesas liquidadas sao consideradas executadas. No encerramento do exercicio, as despesas nao liquidadas inscritas em Restos a Pagar nao processados sao tambem consideradas executadas. Dessa forma, para maior transparencia, as despesas executadas estao segregadas em:

- Despesas liquidadas, consideradas aquelas em que houve a entrega do material ou servico, nos termos do art.63 da Lei 4.320/64;
- Despesas empenhadas mas nao liquidadas, inscritas em Restos a Pagar nao processados, consideradas liquidadas no encerramento do exercicio do exercicio, por forza do inciso II do artigo 35 da Lei 4.320/64.

Nota 2: A partir de janeiro/2013, por definicao do TCESP, a linha "Pessoal Ativo" voltara a considerar as despesas com PASEP;

Nota 3: A partir de janeiro/2013, a linha "Inativos e Pensionistas c/ Rec. Vinculados" sera composta por todas as despesas classificadas nas Classificacao\207\224es Economicas de Despesa (CND) 3.1.90.01.XX, 3.1.90.03.XX e 3.1.90.05.XX, liquidadas pela Entidade Gestora de Previdencia do Municipio, deduzidos os repasses recebidos pela mesma entidade gestora a titulo de: Repasse para cobertura de insuficiencia financeira (Plano Financeiro) e Repasse para cobertura de deficit financeiro (Plano Previdenciario).

facebook /facejornaloeco

Câmara Municipal de Lençóis Paulista

DEPARTAMENTO DE FINANÇAS
CONTABILIDADE
Demonstrativo de Apuração das Despesas com Pessoal - LEGISLATIVO
- Período: 2º Quadrimestre / 2015.

LRF art.48 QUADRO COMPARATIVO COM LIMITES DA LRF		
	2º QUADRIMESTRE / 2015	
	R\$	%
Receita Corrente Líquida	179.195.114,04	100
Despesas Totais com Pessoal	2.521.534,76	1,41
Limite Máximo (art. 20 LRF)	10.751.706,84	6,00
Limite Prudencial 95% (par. un. art. 22 LRF)	10.214.121,50	5,70
Excesso a Regularizar	0,00	0,00
Dívida Consolidada Líquida	0,00	0,00
Saldo Devedor	0,00	0,00
Limite Legal(arts. 3º e 4º Res. nº 40 Senado)	0,00	0,00
Excesso a Regularizar	0,00	0,00
Concessões de Garantias	0,00	0,00
Montante	0,00	0,00
Limite Legal (art. 9º Res. nº 43 Senado)	0,00	0,00
Excesso a Regularizar	0,00	0,00
Operações de Crédito(exceto ARO)	0,00	0,00
Realizadas no Período	0,00	0,00
Limite Legal(inc. I, art. 7º Res. nº 43 Senado)	0,00	0,00
Excesso a Regularizar	0,00	0,00

ANDERSON PRADO DE LIMA
PRESIDENTE
RG: 29.288.944-9

FERNANDA ELISA MACEDO
CONTADORA
CRC: 1SP294904/O-9

JOSE VERGILIO GRANDI
RESPONSÁVEL PELO CONTROLE INTERNO

Publicado no jornal O Eco, no dia 26 de setembro de 2015. Na página D1.
Valor da publicação R\$ 73,71.

LEI Nº 2595

DISPÕE SOBRE A CONCESSÃO DE SUBVENÇÃO PARA O EXERCÍCIO DE 2015 A ORGANIZAÇÃO SANTO ANTONIO DE AÇÃO SOCIAL.-

A Câmara Municipal de Macatuba aprova, e eu, Prefeito Municipal sanciono e promulgo a seguinte Lei:

Art. 1º - Cumpridos os requisitos legais e regulamentares, fica autorizada a concessão de subvenção social à Organização Santo Antonio de Ação Social, CNPJ nº 54.724.083/0001-90, no valor de R\$ 17.000,00 (dezesete mil reais), para execução do Projeto Um Canto em Cada Canto, com repasse do Fundo Municipal dos Direitos da Criança e do Adolescente - FMDCA, aprovado pelo Conselho Municipal dos Direitos da Criança e do Adolescente.

Subvenções 2015				
Entidade Beneficiada	Destinação	Local/Funcional	Categoria Econômica	Total
Organização Santo Antonio de Ação Social - OSAAAS	Proteção social a criança e ao adolescente	20.02.00-08.243.4011-2293	3.3.50.00.00	17.000,00

Art. 2º - Esta lei entrará em vigor na data da sua publicação, revogadas as disposições em contrário.
Macatuba, SP, 22 de setembro de 2015.

TARCÍSIO MATEUS ABELE
Prefeito Municipal

SANÇIONADA e PROMULGADA pelo Executivo Municipal em 22 de setembro de 2015, registrada na Secretaria de Negócios Jurídicos, PUBLICADA na forma da legislação aplicável em vigor.

Rosemeire Vieira Pires da Rosa
Oficial Administrativo

O ECO

UM SENHOR JORNAL

Prefeitura Municipal de Lençóis Paulista

CN-SIFPM	MUNICIPIO DE LENCOIS PAULISTA	CONAM	
RELATORIO RESUMIDO DA EXECUCAO ORCAMENTARIA DEMONSTRATIVO DO RESULTADO NOMINAL ORCAMENTOS FISCAL E DA SEGURIDADE SOCIAL Periodo de Referencia: JANEIRO a AGOSTO 2015 / BIMESTRE: JULHO-AGOSTO			
RREO - Anexo 5 (LRF, art. 53, inciso III)		R\$ 1,00	
DIVIDA FISCAL LIQUIDA	SALDO		
	Em 31 Dezembro 2014 (a)	Em MAI-JUN/2015 (b)	Em JUL-AGO/2015 (c)
Divida Consolidada (I)	3.313.019,56	3.283.661,21	3.260.513,95
Deducoes (II)	19.560.928,40	23.099.690,40	26.475.351,84
Disponibilidade de Caixa Bruta	20.597.358,43	28.061.081,94	26.452.289,40
Demais Haveres Financeiros	21.435,55	19.332,23	24.768,22
(-) Restos a Pagar Processados (Exceto Precatorios)	1.057.865,58	4.980.723,77	1.705,78
Divida Consolidada Liquida (III) = (I - II)	-16.247.908,84	-19.816.029,19	-23.214.837,89
Receita de Privatizacoes (IV)			
Passivos Reconhecidos (V)	591.490,80	591.490,80	
Divida Fiscal Liquida (VI) = (III + IV - V)	-16.839.399,64	-20.407.519,99	-23.214.837,89
RESULTADO NOMINAL	PERIODO DE REFERENCIA		
	No Bimestre (c - b)	Ate o Bimestre (c - a)	
Valor	-2.807.317,90	-6.375.438,25	
DISCRIMINACAO DA META FISCAL			
META DE RESULTADO NOMINAL FIXADA NO ANEXO DE METAS FISCAIS DA LDO P/ O EXERCICIO DE REFERENCIA			-809.000,00

DIVIDA FISCAL LIQUIDA PREVIDENCIARIA	SALDO		
	Em 31 Dezembro 2014 (a)	Em MAI-JUN/2015 (b)	Em JUL-AGO/2015 (c)
Divida Consolidada Previdenciaria (VII)	182.588.658,43	182.588.658,43	182.588.658,43
Passivo Atuarial	182.588.658,43	182.588.658,43	182.588.658,43
Demais Dividas			
Deducoes (VIII)	181.642.689,99	200.424.866,34	199.329.661,41
Disponibilidade de Caixa Bruta	146.022,23	995.863,50	1.021.730,95
Investimentos	181.496.667,76	198.698.225,79	198.162.679,30
Demais Haveres Financeiros		730.777,05	145.251,16
(-) Restos a Pagar Processados			
Div. Consolidada Liquida Previdenciaria (IX)=(VII-VIII)	945.968,44	-17.836.207,91	-16.741.002,98
Passivos Reconhecidos (X)			
Divida Fiscal Liquida Previdenciaria (XI) = (IX - X)	945.968,44	-17.836.207,91	-16.741.002,98

FONTE:CN-SIFPM - Sistema Integrado de Financas Publicas Municipais, Unidade responsavel- CONTABILIDADE

Data da emissao 22/SET/2015 e hora de emissao 10:59

Os dados da entidade CAMARA MUNICIPAL

foram extraídos do sistema FIORILLI S/C LTDA. - SOFTWARE

Os dados da entidade SERVICIO AUTONOMO DE AGUA E ESGOTOS - SAAE

foram extraídos do sistema CECAM

NOTAS:

- Os valores registrados no quadro da Divida Fiscal Liquida nao devem incluir os valores que irao compor o calculo da Divida Fiscal Liquida Previdenciaria, os quais deverao ser registrados em quadro proprio nesse demonstrativo.
- Os Passivos Reconhecidos correspondem as dividas juridicamente devidas, de valor certo, reconhecidas pelo governo e representativas de deficits passados que nao mais ocorrem no presente, tais como: parcelamentos de dividas junto ao INSS, FGTS, RPPS, fornecedores, empreiteiras, sentencas judiciais(principalmente as trabalhistas) posteriores a 05/05/2000 e dividas com companhias privadas, estaduais e federais de energia, agua e saneamento.
- Para o exercicio de 2014 nao estao sendo considerados dentro da linha de Divida Consolidada os valores referentes aos contratos de PMAT e/ou RELUZ, conforme dispoe o paragrafo 3o., do art. 7o., da Resolucao do Senado N.43 de 2001 e suas atualizacoes. A partir do exercicio de 2015 os valores de PMAT e/ou RELUZ passarao a compor a linha de Divida Consolidada. Segue Quadro Demonstrativo com os valores de PMAT e/ou RELUZ:

DETALHAMENTO	SALDO		
	Em 31 Dezembro 2014 (a)	Em MAI-JUN/2015 (b)	Em JUL-AGO/2015 (c)
Programa de Modernizacao da Administracao Publica - PMAT	0,00	0,00	0,00
Programa de Iluminacao Publica - RELUZ	0,00	0,00	0,00

IZABEL CRISTINA C. LORENZETTI JULIO ANTONIO GONCALVES ADRIANO CARLOS PACCOLA WAGNER JOSE RIBEIRO
PREFEITA MUNICIPAL DIRETOR DE FINANÇAS COORDENADOR DE CONTABILIDADE RESPONSÁVEL PELO CONTROLE INTERNO
CPF-601.401.438-15 CPF-120.036.368-03 CRC-TC 1SP220.456/O-4 CPF-334.322.488-06

Publicado no jornal O Eco, no dia 26 de setembro de 2015. Na página D1. Valor da publicação R\$ 42,21.



Prefeitura Municipal de Lençóis Paulista



CN-SIFPM MUNICIPIO DE LENCOIS PAULISTA CONAM

RELATORIO RESUMIDO DA EXECUCAO ORCAMENTARIA
DEMONSTRATIVO DO RESULTADO PRIMARIO - ESTADOS, DISTRITO FEDERAL E MUNICIPIOS
ORCAMENTOS FISCAL E DA SEGURIDADE SOCIAL

Periodo de Referencia: JANEIRO a AGOSTO 2015 / BIMESTRE: JULHO-AGOSTO

RREO - ANEXO 6 (LRF, art. 53, inciso III) Em reais

RECEITAS PRIMARIAS	PREVISAO ATUALIZADA	RECEITAS REALIZADAS	
		Ate o Bimestre/2015	Ate o Bimestre/2014
RECEITAS PRIMARIAS CORRENTES (I)	186.001.748,26	122.872.880,19	119.020.172,79
RECEITAS TRIBUTARIAS	22.955.152,32	15.557.550,93	15.232.314,39
IPTU	5.631.732,30	4.152.464,59	3.843.240,77
ISS	9.659.951,46	6.321.618,10	6.469.958,85
ITBI	1.789.664,38	1.056.331,02	1.115.894,50
IRRF	3.478.049,92	2.258.049,84	2.134.277,80
Outras Receitas Tributarias	2.395.754,26	1.769.087,38	1.668.942,47
RECEITAS DE CONTRIBUICOES	21.583.968,01	13.807.672,61	12.999.114,14
Receitas Previdenciarias	19.370.909,11	12.459.575,43	11.567.516,27
Outras Receitas de Contribuicoes	2.213.058,90	1.348.097,18	1.431.597,87
RECEITA PATRIMONIAL LIQUIDA	44.202,55	36.202,27	23.212,82
Receita Patrimonial	16.918.008,80	12.999.670,88	8.484.701,47
(-) Aplicacoes Financeiras	16.873.806,25	12.963.468,61	8.461.488,65
TRANSFERENCIAS CORRENTES	116.990.611,81	79.541.923,92	77.605.922,20
Cota-Parte do FPM	22.455.929,85	14.651.733,21	13.805.740,89
Cota-Parte do ICMS	35.943.608,98	23.487.787,40	23.490.130,08
Cota-Parte do IPVA	7.641.032,96	7.041.032,96	6.548.909,93
Convenios	1.933.857,46	1.416.999,70	2.351.916,62
Outras Transferencias Correntes	49.016.182,56	32.944.370,65	31.409.224,68
DEMAIS RECEITAS CORRENTES	24.427.813,57	13.929.530,46	13.159.609,24
Divida Ativa	2.493.995,74	1.979.355,23	1.524.201,52
Diversas Receitas Correntes	21.933.817,83	11.950.175,23	11.635.407,72
RECEITAS DE CAPITAL (II)	2.331.269,13	2.268.708,36	3.711.651,10
Operacoes de Credito (III)	0,00	0,00	0,00
Amortizacao de Empréstimos (IV)	0,00	0,00	0,00
Alienacao de Bens (V)	204.716,89	109.600,00	202.850,00
Transferencias de Capital	2.126.552,24	2.159.108,36	3.508.801,10
Convenios	2.067.924,54	2.100.671,36	1.702.778,91
Outras Transferencias Capital	58.627,70	58.437,00	1.806.022,19
Outras Receitas de Capital	0,00	0,00	0,00
RECEITAS PRIMARIAS DE CAPITAL (VI)=(II-III-IV-V)	2.126.552,24	2.159.108,36	3.508.801,10
RECEITA PRIMARIA TOTAL (VII)=(I + VI)	188.128.300,50	125.031.988,55	122.528.973,89

DESPESAS PRIMARIAS	DOTACAO ATUALIZADA	DESPESAS EMPENHADAS		DESPESAS LIQUIDADAS		INSCRITAS EM RESTOS A PAGAR NAO PROCESSADOS	
		Ate o Bimestre 2015	Ate o Bimestre 2014	Ate o Bimestre 2015	Ate o Bimestre 2014	Em 2015	Em 2014
DESPESAS CORRENTES (VIII)	179.466.565,24	149.344.508,38	141.652.931,80	114.485.213,85	106.870.238,36		
Pessoal e Encargos Sociais	99.776.803,46	90.058.422,89	84.078.975,02	62.573.918,28	56.704.368,82		
Juros e Encargos da Divida (IX)	220.000,00	107.720,60	125.268,82	107.720,60	125.268,82		
Outras Despesas Correntes	79.469.761,78	59.178.364,89	57.448.687,96	51.803.574,97	50.040.600,72		
DESPESAS PRIMARIAS CORRENTES (X)=(VIII-IX)	179.246.565,24	149.236.787,78	141.527.662,98	114.377.493,25	106.744.969,54		
DESPESAS DE CAPITAL (XI)	12.334.859,71	8.707.850,30	9.611.798,82	4.003.639,60	3.355.590,66		
Investimentos	12.204.859,71	8.613.868,21	9.503.419,48	3.909.657,51	3.247.211,32		
Inversoes Financeiras	10.000,00	10.000,00	20.000,00	10.000,00	20.000,00		
Concessao de Empréstimos (XII)	0,00	0,00	0,00	0,00	0,00		
Aquis.de Titulo de Capital (XIII)	0,00	0,00	0,00	0,00	0,00		
Demais Inversoes Financeiras	10.000,00	10.000,00	20.000,00	10.000,00	20.000,00		
Amortizacao da Divida (XIV)	120.000,00	83.982,09	88.379,34	83.982,09	88.379,34		
DESPESAS PRIMARIAS CAPITAL (XV)=(XI-XII-XIII-XIV)	12.214.859,71	8.623.868,21	9.523.419,48	3.919.657,51	3.267.211,32		
RESERVA DE CONTINGENCIA (XVI)	210.000,00	0,00	0,00	0,00	0,00		
RESERVA DO RPPS (XVII)	21.022.416,00	0,00	0,00	0,00	0,00		
DESPESA PRIMARIA TOTAL (XVIII)=(X+XV+XVI+XVII)	212.693.840,95	157.860.655,99	151.051.082,46	118.297.150,76	110.012.180,86		
RESULTADO PRIMARIO (XIX)=(VII-XVIII)	-24.565.540,45	-32.828.667,44	-28.522.108,57	6.734.837,79	12.516.793,03		
SALDOS DE EXERCICIOS ANTERIORES		2.545.242,30		0,00			

DISCRIMINACAO DA META FISCAL	VALOR
META DE RESULTADO PRIMARIO FIXADA NO ANEXO DE METAS FISCAIS DA LDO P/ O EXERCICIO DE REFERENCIA	-1.051.000,00

Notas:

Durante o exercicio, somente as despesas liquidadas sao consideradas executadas. O controle no ultimo bimestre, foi direcionado para a coluna "Despesas Empenhadas", cujo valor devera ser igual a soma dos valores das colunas "Despesas Liquidadas" e "Inscritas em Restos a Pagar Nao Processados". Dessa forma, para maior transparencia, as despesas para fins de controle, estao segregadas em:

- Despesas liquidadas (executadas) sao aquelas em que houve a entrega do material ou servico, nos termos do artigo 63 da Lei 4.320/64;
- Despesas empenhadas mas nao liquidadas, inscritas em Restos a Pagar nao processados, consideradas liquidadas no encerramento do exercicio, por forca do artigo 35, inciso II da Lei 4.320/64.

Notas complementares:

Dos valores das Receitas de Transferencias Correntes, foram deduzidos a parcela destinada a formacao do FUNDEB.

FONTE:CN-SIFPM - Sistema Integrado de Financas Publicas Municipais, Unidade responsavel- CONTABILIDADE

Data da emissao 22/SET/2015 e hora de emissao 10:56

Os dados da entidade CAMARA MUNICIPAL

Os dados da entidade SERVICO AUTONOMO DE AGUA E ESGOTOS - SAAE

foram extraídos do sistema FIORILLI S/C LTDA. - SOFTWARE

foram extraídos do sistema CECAM

IZABEL CRISTINA C. LORENZETTI
PREFEITA MUNICIPAL
CPF-601.401.438-15

JULIO ANTONIO GONCALVES
DIRETOR DE FINANÇAS
CPF-120.036.368-03

ADRIANO CARLOS PACCOLA
COORDENADOR DE CONTABILIDADE
CRC-TC 1SP220.456/O-4

WAGNER JOSE RIBEIRO
RESPONSÁVEL PELO CONTROLE INTERNO
CPF-334.322.488-06

Publicado no jornal O Eco, no dia 26 de setembro de 2015. Na página D2. Valor da publicação R\$ 97,73.

Gas Brasileiro Distribuidora S.A. torna público que recebeu da CETESB a Licença Ambiental de Instalação nº 2375, de 14/09/2015, para **Distribuição de Gás Natural na rede Primária de Lençóis Paulista, Macatuba, Igaracú do Tietê e Barra Bonita/SP, com validade de 05 anos, a contar da data de emissão.**



Instituto de Previdência Municipal de Lençóis Paulista

Antonio Marcos Martins, Diretor Executivo do Instituto de Previdência Municipal de Lençóis Paulista - IPREM, Estado de São Paulo, usando das atribuições que lhe são conferidas por lei, e, em cumprimento ao disposto na alínea 'a' do artigo 59 da Lei Orgânica do Município, torna público o seguinte ato oficial:

favor de CONCEIÇÃO PAYÃO DOS SANTOS, por ocasião do falecimento do beneficiário do IPREM Sr. CLAUDIO MARQUES DOS SANTOS, e extingue o benefício previdenciário concedido através da Portaria n.º 029 de 01.09.2010.

Lençóis Paulista, 24 de Setembro de 2015.

ANTONIO MARCOS MARTINS
Diretor do Instituto de Previdência Municipal

Portaria n.º 035/2015 de 24.09.2015.....Converte aposentadoria por tempo de contribuição em pensão por morte previdenciária, com fundamento no artigo 40, § 7.º, I, da Constituição Federal e artigos 26, I, e 43 e seguintes da Lei Complementar Municipal n.º 27/2005, em

Publicado no jornal O Eco, no dia 26 de setembro de 2015. Na página D2. Valor da publicação R\$ 7,86.



Curta nossa fanpage

facebook /facejornaloeco



Prefeitura Municipal de Lençóis Paulista



CN-SIFPM		MUNICIPIO DE LENCOIS PAULISTA						CONAM
RREO - ANEXO 3 (LRF, Art.53, inciso I)		Relatorio Resumido da Execucao Orcamentaria Demonstrativo da Receita Corrente Liquida Orcamentos Fiscal e Da Seguridade Social						
		Periodo de Referencia: SETEMBRO/2014 A AGOSTO/2015						R\$ 1,00
ESPECIFICACAO	EVOLUCAO DA RECEITA REALIZADA NOS ULTIMOS 12 MESES							
	SET/14	OUT/14	NOV/14	DEZ/14	JAN/15	FEV/15	MAR/15	
RECEITAS CORRENTES (I)								
Receita Tributaria								
IPTU	78.202,89	75.029,89	78.154,21	101.547,95	3.610,08	0,00	142.591,55	
ISS	839.436,61	839.174,18	843.461,87	812.786,27	823.756,57	747.569,65	754.604,00	
ITBI	200.284,49	132.980,27	116.633,51	195.843,79	88.022,04	103.380,23	166.987,46	
IRRF	292.770,13	300.470,21	304.230,49	675.188,34	247.506,58	90.229,00	278.792,53	
Outras Receitas Tributarias	55.361,34	64.435,87	83.654,40	67.933,68	20.073,61	15.855,22	92.729,01	
Receita de Contribuicoes	725.646,42	730.186,24	712.957,74	823.453,51	1.141.213,57	223.227,08	704.740,30	
Receita Patrimonial	-2.592.309,50	3.990.291,09	1.839.078,84	997.290,33	2.728.828,30	1.742.403,91	1.649.903,52	
Receita de Servicos	1.189.585,29	1.239.620,70	1.229.141,29	1.487.341,82	830.949,77	1.168.909,62	1.231.620,29	
Transferencias Correntes								
Cota-Parte do FPM	1.758.620,42	1.662.077,41	2.199.971,99	2.416.508,06	2.696.716,55	2.752.825,14	2.005.028,77	
Cota-Parte do ICMS	4.482.561,25	3.380.435,08	3.717.502,04	4.496.242,05	3.741.235,07	2.754.304,15	5.039.304,97	
Cota-Parte do IPVA	371.673,30	363.069,78	248.774,17	402.334,55	4.090.579,50	1.581.345,19	1.501.069,50	
Cota-Parte do ITR	33.233,10	733.093,86	19.673,22	19.044,74	6.371,82	544,04	2.271,64	
Transferencias da LC 87/1996	19.096,45	19.096,45	19.096,45	38.192,90	0,00	0,00	0,00	
Transferencias da LC 61/1989	30.382,89	31.145,58	35.479,48	35.032,99	44.719,10	26.913,58	24.538,04	
Transferencias do FUNDEB	2.649.064,40	2.030.680,45	2.208.571,89	2.678.643,15	3.239.942,36	2.034.209,92	3.409.779,48	
Outras Transferencias Correntes	1.833.462,14	1.734.673,52	1.586.058,94	2.753.341,99	2.258.265,28	1.436.172,71	1.450.388,61	
Outras Receitas Correntes	483.074,28	426.185,50	359.246,64	606.554,85	707.944,48	433.212,16	500.411,54	
DEDUCOES (II)								
Contribuicao para o Plano de Previdencia do Servidor	548.067,86	552.047,16	551.889,67	661.230,79	971.884,19	66.681,14	555.521,40	
Compensacao Financeira entre Regimes de Previdencia	40.138,57	40.138,57	40.138,57	80.277,14	40.138,57	0,00	145.251,16	
Deducao de Receita para Formacao do FUNDEB	1.339.239,87	1.237.657,16	1.248.099,43	1.481.471,40	2.115.924,38	1.423.186,40	1.714.442,53	
RECEITA CORRENTE LIQUIDA (III) = (I - II)	10.522.699,60	15.922.803,19	13.761.559,50	16.384.303,64	19.541.787,54	13.621.234,06	16.739.446,12	

ESPECIFICACAO	EVOLUCAO DA RECEITA REALIZADA NOS ULTIMOS 12 MESES					TOTAL	PREVISAO
	ABR/15	MAI/15	JUN/15	JUL/15	AGO/15	(ULTIMOS 12 MESES)	ATUALIZADA 2015
RECEITAS CORRENTES (I)							
Receita Tributaria							
IPTU	2.136.553,99	854.022,61	825.289,38	110.163,61	80.233,37	4.485.399,53	5.631.732,30
ISS	870.295,55	752.430,02	846.521,22	754.785,48	771.655,61	9.656.477,03	9.659.951,46
ITBI	119.739,79	97.757,32	155.422,08	148.824,30	176.297,80	1.702.073,08	1.789.664,38
IRRF	534.067,88	327.184,07	372.931,78	301.164,52	106.173,48	3.830.709,01	3.478.049,92
Outras Receitas Tributarias	913.583,09	321.473,36	294.812,99	56.243,69	54.316,41	2.040.472,67	2.395.754,26
Receita de Contribuicoes	1.357.513,30	244.725,80	766.145,04	727.072,94	732.986,44	8.889.868,38	9.254.886,35
Receita Patrimonial	1.739.972,55	2.768.018,37	1.316.696,64	1.778.884,65	-925.037,06	17.234.021,64	16.918.008,80
Receita de Servicos	1.158.392,09	1.139.461,87	1.191.184,91	1.156.454,98	1.132.976,51	14.155.639,14	15.502.127,99
Transferencias Correntes							
Cota-Parte do FPM	2.163.957,34	2.661.063,91	2.315.395,38	1.714.477,68	2.005.201,52	26.351.844,17	28.521.329,85
Cota-Parte do ICMS	3.176.008,97	3.547.583,22	4.345.806,49	3.237.511,78	3.517.979,45	45.436.474,52	45.463.608,98
Cota-Parte do IPVA	322.683,32	320.739,34	387.471,86	293.870,64	294.356,60	10.177.967,75	9.441.032,96
Cota-Parte do ITR	3.124,11	1.952,61	710.005,76	2.538,27	2.883,56	1.534.736,73	907.720,20
Transferencias da LC 87/1996	73.503,62	18.375,91	0,00	36.751,82	18.375,91	242.489,51	282.605,86
Transferencias da LC 61/1989	27.774,41	27.574,45	31.726,18	26.676,56	23.684,04	365.649,30	388.655,80
Transferencias do FUNDEB	2.013.095,24	2.215.133,74	2.653.219,04	1.974.585,29	2.142.827,96	29.249.752,92	29.316.126,39
Outras Transferencias Correntes	1.622.520,42	1.687.085,12	1.488.069,50	1.902.174,74	1.804.849,14	21.557.062,11	20.361.731,77
Outras Receitas Correntes	403.201,28	378.828,19	1.240.770,97	490.909,37	361.247,88	6.391.587,14	8.149.975,85
DEDUCOES (II)							
Contribuicao para o Plano de Previdencia do Servidor	1.096.475,06	73.613,44	596.119,36	592.596,46	593.940,52	6.860.067,05	7.035.931,71
Compensacao Financeira entre Regimes de Previdencia	100.079,06	43.598,82	43.598,82	0,00	0,00	573.359,28	555.999,79
Deducao de Receita para Formacao do FUNDEB	1.153.410,30	1.315.457,84	1.420.186,26	1.058.690,15	1.165.918,54	16.673.684,26	17.692.200,00
RECEITA CORRENTE LIQUIDA (III) = (I - II)	16.286.022,53	15.930.739,81	16.881.564,78	13.061.803,71	10.541.149,56	179.195.114,04	182.178.831,62

FONTE:CN-SIFPM - Sistema Integrado de Financas Publicas Municipais, Unidade responsavel- CONTABILIDADE

Data da emissao 22/SET/2015 e hora de emissao 10:55

Os dados da entidade CAMARA MUNICIPAL

foram extraidos do sistema FIORILLI S/C LTDA. - SOFTWARE

Os dados da entidade SERVICO AUTONOMO DE AGUA E ESGOTOS - SAAE

foram extraidos do sistema CECAM

Nota: Apos a Reforma Previdenciaria, consignada na Emenda Constitucional No. 40, de 29 de maio de 2003, as receitas e despesas da previdencia foram separadas das demais receitas e despesas da seguridade social (assistencia social e saude).

Dessa forma, quando na LRF, editada anteriormente a EC 40, sao citadas a previdencia e assistencia social, deve-se entender apenas previdencia, a luz das normas constitucionais.

IZABEL CRISTINA C. LORENZETTI	JULIO ANTONIO GONCALVES	ADRIANO CARLOS PACCOLA	WAGNER JOSE RIBEIRO
PREFEITA MUNICIPAL	DIRETOR DE FINANÇAS	COORDENADOR DE CONTABILIDADE	RESPONSÁVEL PELO CONTROLE INTERNO
CPF-601.401.438-15	CPF-120.036.368-03	CRC-TC 1SP220.456/0-4	CPF-334.322.488-06

Publicado no jornal O Eco, no dia 26 de setembro de 2015. Na página D3. Valor da publicação R\$ 56,47.



Prefeitura Municipal de Lençóis Paulista



CN-SIFPM		MUNICIPIO DE LENCOIS PAULISTA				CONAM
LRF, art. 48 - Anexo 14		DEMONSTRATIVO SIMPLIFICADO DO RELATORIO RESUMIDO DA EXECUCAO ORCAMENTARIA ORCAMENTOS FISCAL E DA SEGURIDADE SOCIAL				
		Periodo de Referencia: JANEIRO a AGOSTO 2015 / BIMESTRE: JULHO-AGOSTO				R\$ 1,00
BALANCO ORCAMENTARIO		Ate o Bimestre				
RECEITAS						
Previsao Inicial					201.153.900,00	
Previsao Atualizada					205.206.823,64	
Receitas Realizadas					138.105.057,16	
Deficit Orcamentario					0,00	
Saldos de Exerc. Anteriores (utilizados para creditos adicionais)					2.545.242,30	
DESPESAS						
Dotacao Inicial					201.153.900,00	
Creditos Adicionais					11.879.940,95	
Dotacao Atualizada					213.033.840,95	
Despesas Empenhadas					158.052.358,68	
Despesas Liquidadas					118.488.853,45	
Despesas Pagas					108.571.098,87	
Superavit Orcamentario					19.616.203,71	
DESPESAS POR FUNCAO / SUBFUNCAO					Ate o Bimestre	
Despesas Empenhadas					158.052.358,68	
Despesas Liquidadas					118.488.853,45	
RECEITA CORRENTE LIQUIDA - RCL					Ate o Bimestre	
Receita Corrente Liquida					179.195.114,04	
RECEITAS E DESPESAS DOS REGIMES DE PREVIDENCIA					Ate o Bimestre	
Regime Proprio de Previdencia dos Servidores						
Receitas Previdenciarias Realizadas (IV)					24.074.027,26	
Despesas Previdenciarias Liquidadas (V)					7.866.623,32	
Resultado Previdenciario (VI)=(IV - V)					16.207.403,94	
RESULTADOS NOMINAL E PRIMARIO						
		Meta Fixada no Anexo de Metas Fiscais da LDO (a)		Resultado Apurado ate o bimestre (b)	% em Relacao a Meta (b/a)	
Resultado Nominal		-809.000,00		-6.375.438,25	788,06	
Resultado Primario		-1.051.000,00		6.734.837,79	-640,80	
RESTOS A PAGAR POR PODER		Inscricao	Cancelamento ate o bimestre	Pagamento ate o bimestre	Saldo a Pagar	
RESTOS A PAGAR PROCESSADOS						
Poder Executivo		1.676.152,92	449,00	1.675.703,92	0,00	
Poder Legislativo		0,00	0,00	0,00	0,00	
RESTOS A PAGAR NAO-PROCESSADOS						
Poder Executivo		4.273.761,28	104.770,42	3.336.864,88	832.125,98	
Poder Legislativo		0,00	0,00	0,00	0,00	
TOTAL		5.949.914,20	105.219,42	5.012.568,80	832.125,98	
DESPESAS COM ACOES TYPICAS DE MDE		Valor apurado ate o bimestre		Limites Constitucionais Anuais		
				% Minimo a Aplicar no Exercicio	% Aplicado ate o bimestre	
Minimo Anual de 25% das Receitas de Impostos em MDE		17.791.660,93		25%	24,27	
Minimo Anual de 60% do FUNDEB na Remuneracao do Magisterio com Educacao Infantil e Ensino Fundamental		12.708.482,01		60%	63,95	
DESPESAS COM ACOES E SERVICOS PUBLICOS DE SAUDE		Valor apurado ate o bimestre		Limite Constitucional Anual		
				% Minimo a Aplicar no Exercicio	% Aplicado ate o Bimestre	
Despesas com Acoes e Servicos Publicos de Saude executadas com recursos de impostos		19.422.148,45		15,00	26,49	

FONTE:CN-SIFPM - Sistema Integrado de Financas Publicas Municipais, Unidade responsavel- CONTABILIDADE

Data da emissao 22/SET/2015 e hora de emissao 11:06

Os dados da entidade CAMARA MUNICIPAL

foram extraidos do sistema FIORILLI S/C LTDA. - SOFTWARE

Os dados da entidade SERVICO AUTONOMO DE AGUA E ESGOTOS - SAAE

foram extraidos do sistema CECAM

IZABEL CRISTINA C. LORENZETTI	JULIO ANTONIO GONCALVES	ADRIANO CARLOS PACCOLA	WAGNER JOSE RIBEIRO
PREFEITA MUNICIPAL	DIRETOR DE FINANÇAS	COORDENADOR DE CONTABILIDADE	RESPONSÁVEL PELO CONTROLE INTERNO
CPF-601.401.438-15	CPF-120.036.368-03	CRC-TC 1SP220.456/0-4	CPF-334.322.488-06

Publicado no jornal O Eco, no dia 26 de setembro de 2015. Na página D3. Valor da publicação R\$ 51,34.

PREFEITURA MUNICIPAL DE MACATUBA

SETOR DE LICITACAO - EXTRATO ALTERACAO 01, CONTRATO 20-2015 (Originario do Convite nº 02-2015) FINALIDADE: Suprimir o valor de R\$ 15.000,00. CONTRATANTE: Prefeitura de Macatuba. CONTRATADO: WEBFISCO TECNOLOGIA EIRELI EPP. OBJETO: Contratacao de empresa especializada em fornecimento de licenca de uso de sistema integrado gestao publica com data center para modernizacao da administracao tributaria no Municipio de Macatuba (SP). FUND. LEGAL: Art. 65, § 1º, da Lei 8666/93. ASSINATURA: 16/09/2015. Macatuba, 16 de setembro de 2015. TARCISIO MATEUS ABEL - Prefeito Municipal.

PREFEITURA MUNICIPAL DE MACATUBA

SETOR DE LICITACAO - EXTRATO ALTERACAO 01, CONTRATO 06-2015 (Originario da Concorrência Publica nº 04-2014) FINALIDADE: Suprimir o valor de R\$ 16.947,00. CONTRATANTE: Prefeitura de Macatuba. CONTRATADO: EDITORA POSITIVO LTDA. OBJETO: Contratacao de empresa especializada em fornecimento de sistema de ensino que ofereca livros didaticos, um portal contendo conteudos educacionais para professores e alunos da educacao infantil e do ensino fundamental I, uma ferramenta tecnologica de gestao da educacao e um programa de assessoria pedagogica que contribua com o projeto de formacao continuada da equipe tecnico-pedagogica no Municipio de Macatuba (SP). FUND. LEGAL: Art. 65, § 1º, da Lei 8666/93. ASSINATURA: 21/09/2015. Macatuba, 21 de setembro de 2015. TARCISIO MATEUS ABEL - Prefeito Municipal.

PREFEITURA MUNICIPAL DE MACATUBA



Prefeitura Municipal de Lençóis Paulista



CN-SIFPM MUNICÍPIO DE LENÇÓIS PAULISTA CONAM
RELATORIO RESUMIDO DA EXECUCAO ORCAMENTARIA
BALANCO ORCAMENTARIO
ORCAMENTOS FISCAL E DA SEGURIDADE SOCIAL
Periodo de Referencia: JANEIRO a AGOSTO 2015 / BIMESTRE: JULHO-AGOSTO
RREO - ANEXO 1 (LRF, Art. 52, inciso I, alíneas "a" e "b" do inciso II e paragrafo 1o) Em Reais

RECEITAS	PREVISAO INICIAL	PREVISAO ATUALIZADA (a)	RECEITAS REALIZADAS				SALDO (a-c)
			No Bimestre (b)	% (b/a)	Ate o Bimestre (c)	% (c/a)	
RECEITAS (EXCETO INTRA-ORCAMENTARIAS) (I)	187.099.600,00	192.102.032,25	25.224.886,25	13,13	129.791.954,47	67,56	62.310.077,78
RECEITAS CORRENTES							
receita tributaria							
impostos	20.357.000,00	20.559.398,06	2.449.298,17	11,91	13.788.463,55	67,06	6.770.934,51
taxas	1.855.000,00	2.387.294,76	110.434,03	4,62	1.768.961,31	74,09	618.333,45
contribuicao de melhoria	25.000,00	8.459,50	126,07	1,49	126,07	1,49	8.333,43
receita de contribuicoes							
contribuicoes sociais	7.506.900,00	7.071.841,75	1.191.744,58	16,85	4.569.541,59	64,61	2.502.300,16
contribuicoes de intervencao no dominio economico	340.000,00	340.000,00	413,99	0,12	68.038,28	20,01	271.961,72
contrib.p/o custeio do serv.de iluminacao publica	1.749.000,00	1.843.044,60	267.900,81	14,53	1.260.044,60	68,36	583.000,00
receita patrimonial							
receitas imobiliarias	20.000,00	38.437,33	7.023,83	18,27	31.770,61	82,65	6.666,72
receitas de valores mobiliarios	13.558.500,00	16.879.571,47	846.823,76	5,01	12.967.900,27	76,82	3.911.671,20
receita de servicos	15.484.000,00	15.502.127,99	2.289.431,49	14,76	9.009.950,04	58,12	6.492.177,95
transferencias correntes							
transferencias intergovernamentais	117.788.300,00	114.715.177,87	16.175.371,84	14,10	77.874.681,31	67,88	36.840.496,56
transferencias de instituicoes privadas	144.000,00	108.530,20	6.930,00	6,38	60.530,00	55,77	48.000,20
transferencias de pessoas	130.000,00	233.046,28	88.562,91	38,00	189.712,91	81,40	43.333,37
transferencias de convenios	1.547.000,00	1.933.857,46	503.271,52	26,02	1.416.999,70	73,27	516.857,76
outras receitas correntes							
multas e juros de mora	1.956.000,00	2.044.816,94	344.660,66	16,85	1.361.078,85	66,56	683.738,09
indenizacoes e restituicoes	617.000,00	633.388,24	11.078,16	1,74	427.721,37	67,52	205.666,87
receita da divida ativa	2.322.400,00	2.493.995,74	234.723,72	9,41	1.979.355,23	79,36	514.640,51
receitas correntes diversas	1.689.500,00	2.977.774,93	261.694,71	8,78	748.370,42	25,13	2.229.404,51
RECEITAS DE CAPITAL							
alienacao de bens							
alienacao de bens moveis	5.000,00	203.050,09	0,00	0,00	109.600,00	53,97	93.450,09
alienacao de bens imoveis	5.000,00	1.666,80	0,00	0,00	0,00	0,00	1.666,80
transferencias de capital							
transferencias intergovernamentais	0,00	58.627,70	58.437,00	99,67	58.437,00	99,67	190,70
transferencias de convenios	0,00	2.067.924,54	376.959,00	18,22	2.100.671,36	101,58	-32.746,82
RECEITAS (INTRA-ORCAMENTARIAS) (II)	14.054.300,00	13.104.791,39	2.113.907,54	16,13	8.313.102,69	63,43	4.791.688,70
SUBTOTAL DAS RECEITAS (III)=(I+II)	201.153.900,00	205.206.823,64	27.338.793,79	13,32	138.105.057,16	67,30	67.101.766,48
OPERACOES DE CREDITO/ REFINANCIAMENTO (IV)	0,00	0,00	0,00	0,00	0,00	0,00	0,00
Operacoes de Credito Internas							
Mobiliaria	0,00	0,00	0,00	0,00	0,00	0,00	0,00
Contratual	0,00	0,00	0,00	0,00	0,00	0,00	0,00
Operacoes de Credito Externas							
Mobiliaria	0,00	0,00	0,00	0,00	0,00	0,00	0,00
Contratual	0,00	0,00	0,00	0,00	0,00	0,00	0,00
SUBTOTAL COM REFINANCIAMENTO (V) = (III + IV)	201.153.900,00	205.206.823,64	27.338.793,79	13,32	138.105.057,16	67,30	67.101.766,48
DEFICIT (VI)							
TOTAL (VII) = (V + VI)	201.153.900,00	205.206.823,64	27.338.793,79	13,32	138.105.057,16	67,30	67.101.766,48
SALDOS DE EXERCICIOS ANTERIORES (utilizados para cred.adicionais)		2.545.242,30				2.545.242,30	
superavit financeiro		2.545.242,30				2.545.242,30	
reabertura de creditos adicionais		0,00				0,00	

DESpesas	DOTACAO INICIAL	DOTACAO ATUALIZADA	DESpesas EMPENHADAS		SALDO (g)=(e-f)	DESpesas LIQUIDADAS		SALDO (i)=(e-h)	DESpesas PAGAS	INSCRITAS EM RESTOS A PAGAR NAO PROCESSADOS (k)
			No Bimestre	Ate o Bimestre (f)		No Bimestre	Ate o Bimestre (h)			
DESpesas (EXCETO INTRA-ORCAMENTARIAS) (VIII)	187.099.600,00	198.999.418,25	11.863.789,32	146.982.668,23	52.016.750,02	26.979.076,68	109.669.919,24	89.329.499,01	100.759.958,24	0,00
DESpesas CORRENTES										
pessoal e encargos sociais	91.969.059,00	92.252.880,76	2.602.225,92	83.321.654,95	8.931.225,81	14.808.280,20	57.851.812,11	34.401.068,65	51.541.370,17	0,00
juros e encargos da divida	220.000,00	220.000,00	26.725,24	107.720,60	112.279,40	26.725,24	107.720,60	112.279,40	107.720,60	0,00
outras despesas correntes	68.903.125,00	72.959.261,78	8.721.465,84	54.845.442,38	18.113.819,40	11.029.029,75	47.706.746,93	25.252.514,85	45.159.313,75	0,00
DESpesas DE CAPITAL										
investimentos	4.485.000,00	12.204.859,71	491.974,39	8.613.868,21	3.590.991,50	1.093.643,56	3.909.657,51	8.295.202,20	3.857.571,63	0,00
inversoes financeiras	0,00	10.000,00	0,00	10.000,00	0,00	0,00	10.000,00	0,00	10.000,00	0,00
amortizacao da divida	120.000,00	120.000,00	21.397,93	83.982,09	36.017,91	21.397,93	83.982,09	36.017,91	83.982,09	0,00
RESERVA DE CONTINGENCIA OU RESERVA DO RPPS										
reserva de contingencia ou reserva do r	380.000,00	210.000,00	0,00	0,00	210.000,00	0,00	0,00	210.000,00	0,00	0,00
RESERVA DO RPPS										
reserva do rpps	21.022.416,00	21.022.416,00	0,00	0,00	21.022.416,00	0,00	0,00	21.022.416,00	0,00	0,00
DESpesas (INTRA-ORCAMENTARIAS) (IX)	14.054.300,00	14.034.422,70	810.359,94	11.069.690,45	2.964.732,25	2.123.406,22	8.818.934,21	5.215.488,49	7.811.140,63	0,00
SUBTOTAL DAS DESPESAS (X)=(VIII + IX)	201.153.900,00	213.033.840,95	12.674.149,26	158.052.358,68	54.981.482,27	29.102.482,90	118.488.853,45	94.544.987,50	108.571.098,87	0,00
AMORTIZACAO DA DIVIDA/ REFINANCIAMENTO (XI)	0,00	0,00	0,00	0,00	0,00	0,00	0,00	0,00	0,00	0,00
Amortizacao da Divida Interna										
Divida Mobiliaria	0,00	0,00	0,00	0,00	0,00	0,00	0,00	0,00	0,00	0,00
Outras Dividas	0,00	0,00	0,00	0,00	0,00	0,00	0,00	0,00	0,00	0,00
Amortizacao da Divida Externa										
Divida Mobiliaria	0,00	0,00	0,00	0,00	0,00	0,00	0,00	0,00	0,00	0,00
Outras Dividas	0,00	0,00	0,00	0,00	0,00	0,00	0,00	0,00	0,00	0,00
SUBTOTAL COM REFINANCIAMENTO (XII)=(X + XI)	201.153.900,00	213.033.840,95	12.674.149,26	158.052.358,68	54.981.482,27	29.102.482,90	118.488.853,45	94.544.987,50	108.571.098,87	0,00
SUPERAVIT (XIII)							19.616.203,71			
TOTAL (XIV) = (XII + XIII)	201.153.900,00	213.033.840,95	12.674.149,26	158.052.358,68	54.981.482,27	29.102.482,90	138.105.057,16	74.928.783,79	108.571.098,87	

RECEITAS INTRA-ORCAMENTARIAS	PREVISAO INICIAL	PREVISAO ATUALIZADA (a)	RECEITAS REALIZADAS				SALDO (a-c)
			No Bimestre (b)	% (b/a)	Ate o Bimestre (c)	% (c/a)	
RECEITAS CORRENTES - INTRA-ORCAMENTARIAS							
receita de contribuicoes (i)							
contribuicoes sociais (i)	13.257.100,00	12.329.081,66	2.024.609,26	16,42	7.910.048,14	64,15	4.419.033,52
receita de servicos (i)							
receita de servicos (i)	660.000,00	660.000,00	89.285,40	13,52	333.078,30	50,46	326.921,70
outras receitas correntes (i)							
multas e juros de mora (i)	0,00	1.540,14	12,88	0,83	1.540,14	100,00	0,00
receitas correntes diversas (i)	137.200,00	114.169,59	0,00	0,00	68.436,11	59,94	45.733,48
TOTAL DAS RECEITAS INTRA-ORCAMENTARIAS	14.054.300,00	13.104.791,39	2.113.907,54	16,13	8.313.102,69	63,43	4.791.688,70

DESpesas INTRA-ORCAMENTARIAS	DOTACAO INICIAL	DOTACAO ATUALIZADA	DESpesas EMPENHADAS		SALDO (g)=(e-f)	DESpesas LIQUIDADAS		SALDO (i)=(e-h)	DESpesas PAGAS	INSCRITAS EM RESTOS A PAGAR NAO PROCESSADOS (k)
			No Bimestre	Ate o Bimestre (f)		No Bimestre	Ate o Bimestre (h)			
DESpesas CORRENTES										
pessoal e encargos sociais	7.543.800,00	7.523.922,70	-21.910,94	6.736.767,94	787.154,76	1.204.584,91	4.722.106,17	2.801.816,53	4.122.876,40	0,00
outras despesas correntes	6.510.500,00	6.510.500,00	832.270,88	4.332.922,51	2.177.577,49	918.821,31	4.096.828,04	2.413.671,96	3.688.264,23	0,00
TOTAL DAS DESPESAS INTRA-ORCAMENTARIAS	14.054.300,00	14.034.422,70	810.359,94	11.069.690,45	2.964.732,25	2.123.406,22	8.818.934,21	5.215.488,49	7.811.140,63	0,00

CONAM 3.0-2015

Notas:
Durante o exercicio, somente as despesas liquidadas sao consideradas executadas. O controle no ultimo bimestre, foi direcionado para a coluna "Despesas Empenhadas", cujo valor devera ser igual a soma dos valores das colunas "Despesas Liquidadas" e "Inscritas em Restos a Pagar Nao Processados". Dessa forma, para maior transparencia, as despesas para fins de controle, estao segregadas em:

a) Despesas liquidadas (executadas) sao aquelas em que houve a entrega do material ou servico, nos termos do artigo 63 da Lei 4.320/64;

b) Despesas empenhadas mas nao liquidadas, inscritas em Restos a Pagar nao processados, consideradas liquidadas no encerramento do exercicio, por forca do artigo 35, inciso II da Lei 4.320/64.

FONTE: CN-SIFPM - Sistema Integrado de Financas Publicas Municipais, Unidade responsavel- CONTABILIDADE

Data da emissao 22/SET/2015 e hora de emissao 10:49

Os dados da entidade CAMARA MUNICIPAL

foram extraidos do sistema FIORILLI S/C LTDA. - SOFTWARE

Os dados da entidade SERVICIO AUTONOMO DE AGUA E ESGOTOS - SAAE

foram extraidos do sistema CECAM

IZABEL CRISTINA C. LORENZETTI
PREFEITA MUNICIPAL
CPF-601.401.438-15

JULIO ANTONIO GONCALVES
DIRETOR DE FINANÇAS
CPF-120.036.368-03

ADRIANO CARLOS PACCOLA
COORDENADOR DE CONTABILIDADE
CRC-TC 1SP220.456/0-4

WAGNER JOSE RIBEIRO
RESPONSÁVEL PELO CONTROLE INTERNO
CPF-334.322.488-06



Prefeitura Municipal de Lençóis Paulista



MUNICIPIO DE LENCOIS PAULISTA											CONAM
RELATORIO RESUMIDO DA EXECUCAO ORCAMENTARIA											
DEMONSTRATIVO DA EXECUCAO DAS DESPESAS POR FUNCAO E SUBFUNCAO											
ORCAMENTOS FISCAL E DA SEGURIDADE SOCIAL											
Periodo de Referencia: JANEIRO a AGOSTO 2015 / BIMESTRE: JULHO-AGOSTO											
RREO - ANEXO 2 (LRF, Art. 52, inciso II, alinea "c")											Em Reais
FUNCAO/SUBFUNCAO	DOTACAO INICIAL	DOTACAO ATUALIZADA (a)	DESPESAS EMPENHADAS			SALDO (c)=(a-b)	DESPESAS LIQUIDADAS			SALDO (e)=(a-d)	INSCRITAS EM RESTOS A PAGAR NAO PROCESSADOS (f)
			No Bimestre	Ate o Bimestre (b)	% (b/total b)		No Bimestre	Ate o Bimestre (d)	% (d/total d)		
DESPESAS (EXCETO INTRA-ORCAMENTARIAS) (I)	187.099.600,00	198.999.418,25	11.863.789,32	146.982.668,23	92,99	52.016.750,02	26.979.076,68	109.669.919,24	92,55	89.329.499,01	0,00
LEGISLATIVA											
acao legislativa	4.074.484,00	4.074.484,00	455.213,80	2.308.831,61	1,46	1.765.652,39	526.701,69	2.107.206,25	1,77	1.967.277,75	0,00
ADMINISTRACAO											
planejamento e orcamento	680.000,00	671.000,00	953,60	553.488,30	0,35	117.511,70	88.766,35	370.643,05	0,31	300.356,95	0,00
administracao geral	13.204.000,00	13.081.790,99	826.600,33	9.909.583,86	6,26	3.172.207,13	1.911.427,62	7.401.682,50	6,24	5.680.108,49	0,00
administracao financeira	844.000,00	938.251,27	41.395,93	927.549,77	0,58	10.701,50	149.550,60	668.481,79	0,56	269.769,48	0,00
tecnologia da informacao	972.000,00	971.000,00	17.614,89	869.770,74	0,55	101.229,26	156.277,13	605.521,19	0,51	365.478,81	0,00
formacao de recursos humanos	2.760.500,00	2.720.500,00	320.611,91	2.107.475,07	1,33	613.024,93	388.672,44	1.511.383,80	1,27	1.209.116,20	0,00
administracao de receitas	986.000,00	976.500,00	25.314,44	959.970,76	0,60	16.529,24	169.072,07	658.162,87	0,55	318.337,13	0,00
comunicacao social	315.000,00	345.202,00	56.042,00	255.136,00	0,16	90.066,00	26.911,71	165.459,12	0,13	179.742,88	0,00
SEGURANCA PUBLICA											
tecnologia da informacao	131.000,00	131.000,00	14.691,37	92.125,37	0,05	38.874,63	30.068,96	75.876,97	0,06	55.123,03	0,00
policiamiento	557.500,00	559.709,01	52.212,42	286.791,62	0,18	272.917,39	63.165,41	243.909,74	0,20	315.799,27	0,00
ASSISTENCIA SOCIAL											
administracao geral	1.407.000,00	1.403.000,00	38.452,45	1.290.268,04	0,81	112.731,96	206.505,09	839.257,77	0,70	563.742,23	0,00
assistencia ao idoso	522.000,00	1.017.000,00	11.158,68	901.169,88	0,57	115.830,12	87.989,45	472.559,93	0,39	544.440,07	0,00
assistencia a crianca e ao adolescente	2.380.000,00	2.666.500,00	70.173,56	2.347.122,48	1,48	319.377,52	284.520,06	1.737.541,58	1,46	928.958,42	0,00
assistencia comunitaria	3.116.200,00	3.130.365,36	328.168,67	2.280.379,59	1,44	849.985,77	496.204,61	2.090.428,09	1,76	1.039.937,27	0,00
PREVIDENCIA SOCIAL											
administracao geral	599.000,00	599.000,00	29.027,42	376.118,03	0,23	222.881,97	85.852,71	247.992,82	0,20	351.007,18	0,00
previdencia do regime estatutario	15.106.000,00	15.106.000,00	289.860,09	13.655.199,64	8,63	1.450.800,36	2.203.238,09	8.530.805,87	7,19	6.575.194,13	0,00
SAUDE											
atencao basica	11.267.000,00	11.479.339,96	978.863,30	9.950.476,06	6,29	1.528.863,90	1.988.152,96	8.085.939,88	6,82	3.393.400,08	0,00
assistencia hospitalar e ambulatorial	16.345.500,00	19.098.424,20	1.933.055,75	15.888.565,05	10,05	3.210.368,15	3.624.102,40	14.725.454,90	12,42	4.372.969,30	0,00
suporte profilatico e terapeutico	2.121.300,00	1.921.060,00	166.935,85	1.615.099,03	1,02	305.960,97	301.932,87	1.461.963,78	1,23	459.096,22	0,00
vigilancia sanitaria	621.100,00	539.050,00	9.228,30	507.700,15	0,32	31.349,85	80.989,16	362.525,71	0,30	176.524,29	0,00
vigilancia epidemiologica	1.072.000,00	1.046.293,16	47.893,95	831.746,84	0,52	214.546,32	128.457,18	512.185,13	0,43	534.108,03	0,00
EDUCACAO											
administracao geral	807.000,00	780.252,32	24.397,65	729.875,94	0,46	50.376,38	133.881,75	596.580,62	0,50	183.671,70	0,00
alimentacao e nutricao	2.757.000,00	2.757.000,00	302.414,38	2.149.817,17	1,36	607.182,83	454.544,86	1.672.156,76	1,41	1.084.843,24	0,00
ensino fundamental	27.874.500,00	28.964.832,94	1.401.902,63	26.582.115,66	16,81	2.382.717,48	4.907.003,62	19.185.294,33	16,19	9.779.538,61	0,00
ensino profissional	1.262.000,00	1.288.747,68	56.576,61	1.099.685,66	0,69	189.062,02	198.680,62	791.715,72	0,66	497.031,96	0,00
educacao infantil	11.850.500,00	15.957.085,63	238.985,86	14.330.394,61	9,06	1.626.691,02	1.871.306,39	9.260.021,91	7,81	6.697.063,72	0,00
educacao de jovens e adultos	30.000,00	5.000,00	0,00	0,00	0,00	5.000,00	0,00	0,00	0,00	5.000,00	0,00
educacao especial	24.500,00	24.500,00	0,00	24.500,00	0,01	0,00	0,00	24.500,00	0,02	0,00	0,00
CULTURA											
administracao geral	613.000,00	603.000,00	21.663,50	539.344,68	0,34	63.655,32	76.822,95	403.915,02	0,34	199.084,98	0,00
patr.historico, artistico e arqueologico	70.000,00	70.000,00	5.292,63	51.755,52	0,03	18.244,48	11.703,88	40.389,79	0,03	29.610,21	0,00
difusao cultural	2.531.000,00	2.725.000,00	78.004,37	2.005.245,77	1,26	719.754,23	365.127,36	1.624.987,65	1,37	1.100.012,35	0,00
URBANISMO											
administracao geral	7.893.000,00	8.504.405,64	454.688,86	7.006.127,07	4,43	1.498.278,57	1.052.197,86	4.232.913,28	3,57	4.271.492,36	0,00
infra-estrutura urbana	3.123.000,00	3.277.606,27	30.743,40	2.040.270,88	1,29	1.237.335,39	310.647,68	1.182.586,89	0,99	2.095.019,38	0,00
servicos urbanos	6.991.600,00	7.334.980,00	414.616,76	6.457.856,52	4,08	877.123,48	1.439.305,86	5.158.319,82	4,35	2.176.660,18	0,00
transportes coletivos urbanos	80.000,00	50.000,00	123,14	417,59	0,00	49.582,41	123,14	417,59	0,00	49.582,41	0,00
controle ambiental	589.500,00	759.500,00	4.002,03	717.806,61	0,45	41.693,39	101.259,23	559.257,34	0,47	200.242,66	0,00
transporte rodoviario	10.000,00	0,00	0,00	0,00	0,00	0,00	0,00	0,00	0,00	0,00	0,00
HABITACAO											
habitacao urbana	91.000,00	653.500,00	454.903,22	471.503,71	0,29	181.996,29	2.276,00	10.748,49	0,00	642.751,51	0,00
SANEAMENTO											
saneamento basico urbano	11.964.000,00	12.097.131,29	2.045.258,13	7.450.951,52	4,71	4.646.179,77	1.907.150,37	7.018.250,33	5,92	5.078.880,96	0,00
GESTAO AMBIENTAL											
preservacao e conservacao ambiental	156.000,00	366.000,00	5.365,00	277.633,00	0,17	88.367,00	13.081,77	255.383,44	0,21	110.616,56	0,00
AGRICULTURA											
administracao geral	564.500,00	554.500,00	1.279,73	482.625,01	0,30	71.874,99	81.066,35	323.418,88	0,27	231.081,12	0,00
extensao rural	208.000,00	153.000,00	99,07	126.950,53	0,08	26.049,47	20.774,46	79.522,11	0,06	73.477,89	0,00
INDUSTRIA											
promocao industrial	1.292.500,00	1.498.300,00	30.309,74	1.146.434,76	0,72	351.865,24	217.459,65	809.500,64	0,68	688.799,36	0,00
COMERCIO E SERVICOS											
servicos financeiros	0,00	10.000,00	0,00	10.000,00	0,00	0,00	0,00	10.000,00	0,00	0,00	0,00
turismo	70.000,00	11.700,00	0,00	0,00	0,00	11.700,00	0,00	0,00	0,00	11.700,00	0,00
DESPORTO E LAZER											
administracao geral	1.474.000,00	1.446.820,00	12.944,30	1.336.493,67	0,84	110.326,33	233.392,01	916.191,88	0,77	530.628,12	0,00
desporto comunitario	1.544.000,00	2.867.951,40	194.006,44	2.473.201,49	1,56	394.749,91	209.969,15	1.081.261,84	0,91	1.786.689,56	0,00
ENCARGOS ESPECIAIS											
servico da divida interna	120.000,00	120.000,00	21.397,93	83.982,09	0,05	36.017,91	21.397,93	83.982,09	0,07	36.017,91	0,00
outros encargos especiais	2.625.000,00	2.410.719,13	351.345,23	1.473.620,08	0,93	937.099,05	351.345,23	1.473.620,08	1,24	937.099,05	0,00
RESERVA DE CONTINGENCIA											
reserva do rpps	0,00	0,00	0,00	0,00	0,00	0,00	0,00	0,00	0,00	0,00	0,00
RESERVA DO RPPS											
reserva do rpps	21.022.416,00	21.022.416,00	0,00	0,00	0,00	21.022.416,00	0,00	0,00	0,00	21.022.416,00	0,00
reserva de contingencia	380.000,00	210.000,00	0,00	0,00	0,00	210.000,00	0,00	0,00	0,00	210.000,00	0,00
DESPESAS (INTRA-ORCAMENTARIAS) (II)	14.054.300,00	14.034.422,70	810.359,94	11.069.690,45	7,00	2.964.732,25	2.123.406,22	8.818.934,21	7,44	5.215.488,49	0,00
TOTAL (III)=(I + II)	201.153.900,00	213.033.840,95	12.674.149,26	158.052.358,68		54.981.482,27	29.102.482,90	118.488.853,45		94.544.987,50	0,00
DESPESAS (INTRA-ORCAMENTARIAS)											
LEGISLATIVA											
acao legislativa	125.516,00	125.516,00	16.362,78	64.691,16	0,04	60.824,84	16.362,78	64.691,16	0,05	60.824,84	0,00
ADMINISTRACAO											
planejamento e orcamento	38.000,00	38.000,00									



Prefeitura Municipal de Lençóis Paulista



CN-SIFPM
MUNICIPIO DE LENCOIS PAULISTA
RELATORIO RESUMIDO DA EXECUCAO ORCAMENTARIA
DEMONSTRATIVO DAS RECEITAS E DESPESAS COM ACOES E SERVICOS PUBLICOS DE SAUDE
ORCAMENTOS FISCAL E DA SEGURIDADE SOCIAL
Periodo de Referencia: JANEIRO a AGOSTO 2015

CONAM

RREO - Anexo 12 (LC 141/2012,art.35)

R\$ 1,00

RECEITAS PARA APURACAO DA APLICACAO EM ACOES E SERVICOS PUBLICOS DE SAUDE	Previsao Inicial	Previsao Atualizada (a)	RECEITAS REALIZADAS	
			Ate o Bimestre (b)	% (b/a) x 100
RECEITAS DE IMPOSTOS LIQUIDA (I)	22.309.000,00	22.825.947,72	15.404.346,31	67,48
Imposto Predial e Territorial Urbano - IPTU	4.482.000,00	5.631.732,30	4.152.464,59	73,73
Imposto sobre Transmissao de Bens Intervivos - ITBI	2.200.000,00	1.789.664,38	1.056.331,02	59,02
Imposto sobre Servicos de Qualquer Natureza - ISS	10.015.000,00	9.659.951,46	6.321.618,10	65,44
Imposto de Renda Retido na Fonte - IRRF	3.660.000,00	3.478.049,92	2.258.049,84	64,92
Imposto Territorial Rural - ITR	0,00	0,00	0,00	0,00
Multas, Juros de Mora e Outros Encargos dos Impostos	134.000,00	85.309,31	40.642,49	47,64
Divida Ativa de Impostos	1.250.000,00	1.458.080,59	1.041.413,87	71,42
Multas, Juros de Mora e Outros Encargos da Divida Ativa	568.000,00	723.159,76	533.826,40	73,81
RECEITA DE TRANSFERENCIAS CONSTITUCIONAIS E LEGAIS (II)	89.461.000,00	85.652.019,26	57.890.553,95	67,58
Cota-Parte FPM	30.327.000,00	28.521.329,85	18.314.666,29	64,21
1% do FPM - EC 55/2007	1.000.000,00	647.065,61	313.732,18	48,48
Cota-Parte ITR	800.000,00	907.720,20	729.691,81	80,38
Cota-Parte IPVA	9.000.000,00	9.441.032,96	8.792.115,95	93,12
Cota-Parte ICMS	47.600.000,00	45.463.608,98	29.359.734,10	64,57
Cota-Parte IPI-Exportacao	434.000,00	388.655,80	233.606,36	60,10
Compensacoes Financeiras Provenientes de Impostos e Transf. Constitucionais	0,00	0,00	0,00	0,00
Desoneracao ICMS (LC 87/96)	300.000,00	282.605,86	147.007,26	52,01
Outras	0,00	0,00	0,00	0,00
TOTAL DAS RECEITAS PARA APURACAO DA APLICACAO EM ACOES E SERVICOS PUBLICOS DE SAUDE (III) I + II	111.770.000,00	108.477.966,98	73.294.900,26	67,56

RECEITAS ADICIONAIS PARA FINANCIAMENTO DA SAUDE	Previsao Inicial	Previsao Atualizada (c)	RECEITAS REALIZADAS	
			Ate o Bimestre (d)	% (d/c) x 100
TRANSFERENCIA DE RECURSOS DO SISTEMA UNICO DE SAUDE-SUS	11.142.000,00	11.035.150,48	7.237.765,19	65,58
Provenientes da Uniao	10.987.000,00	10.845.118,46	7.130.091,61	65,74
Provenientes dos Estados	0,00	0,00	0,00	0,00
Provenientes de Outros Municipios	0,00	0,00	0,00	0,00
Outras Receitas do SUS	155.000,00	190.032,02	107.673,58	56,66
TRANSFERENCIAS VOLUNTARIAS	308.000,00	356.194,80	253.527,89	71,17
RECEITAS DE OPERACOES DE CREDITO VINCULADAS A SAUDE	0,00	0,00	0,00	0,00
OUTRAS RECEITAS PARA FINANCIAMENTO DA SAUDE	32.300,00	82.956,43	72.189,31	87,02
TOTAL RECEITAS ADICIONAIS PARA FINANCIAMENTO DA SAUDE	11.482.300,00	11.474.301,71	7.563.482,39	65,91

DESPESAS COM SAUDE (Por Grupo de Natureza da Despesa)	Dotacao Inicial	Dotacao Atualizada (e)	DESPESAS EMPENHADAS		DESPESAS LIQUIDADAS		Inscritas em Restos a Pagar nao Processados
			Ate o Bimestre (f)	% (f/e) x 100	Ate o Bimestre (g)	% (g/e) x 100	
DESPESAS CORRENTES	15.888.000,00	16.109.923,22	14.421.741,61	89,52	10.653.191,67	66,12	
Pessoal e Encargos Sociais	0,00	0,00	0,00	0,00	0,00	0,00	
Juros e Encargos da Divida	17.912.900,00	20.347.512,22	16.439.105,70	80,79	16.111.764,83	79,18	
Outras Despesas Correntes							
DESPESAS DE CAPITAL	172.000,00	171.113,08	97.163,72	56,78	97.016,82	56,69	
Investimentos	0,00	0,00	0,00	0,00	0,00	0,00	
Inversoes Financeiras	0,00	0,00	0,00	0,00	0,00	0,00	
Amortizacao da Divida	0,00	0,00	0,00	0,00	0,00	0,00	
TOTAL DAS DESPESAS COM SAUDE (IV)	33.972.900,00	36.628.548,52	30.958.011,03	84,51	26.861.973,32	73,33	

DESPESAS COM SAUDE NAO COMPUTADAS PARA FINS DE APURACAO DO PERCENTUAL MINIMO	Dotacao Inicial	Dotacao Atualizada	DESPESAS EMPENHADAS		DESPESAS LIQUIDADAS		Inscritas em Restos a Pagar nao Processados
			Ate o Bimestre (h)	% (h/IVf) x100	Ate o Bimestre (i)	% (i/IVg) x100	
DESPESAS COM INATIVOS E PENSIONISTAS	*	*	0,00	0,00	0,00	0,00	
DESPESAS COM ASSISTENCIA A SAUDE QUE NAO ATENDE AO PRINCIPIO DE ACESSO UNIVERSAL	*	*	141.783,89	0,45	125.124,04	0,46	
DESPESAS CUSTEADAS COM OUTROS RECURSOS	*	*	0,00	0,00	0,00	0,00	
Recursos de Transf. do Sistema Unico de Saude - SUS	*	*	7.545.636,21	24,37	7.314.700,83	27,23	
Recursos de Operacoes de Credito	*	*	0,00	0,00	0,00	0,00	
Outros Recursos	*	*	0,00	0,00	0,00	0,00	
OUTRAS ACOES E SERVICOS NAO COMPUTADOS	*	*	0,00	0,00	0,00	0,00	
RESTOS A PAGAR NAO PROCESSADOS INSCRITOS INDEVIDAMENTE NO EXERCICIO SEM DISPONIBILIDADE FINANCEIRA	*	*	0,00	0,00	0,00	0,00	
DESPESAS CUSTEADAS COM DISPONIBILIDADE DE CAIXA VINCULADA AOS RESTOS A PAGAR CANCELADOS	*	*	0,00	0,00	0,00	0,00	
DESPESAS CUSTEADAS COM RECURSOS VINCULADOS A PARCELA DO PERCENTUAL MINIMO QUE NAO FOI APLICADA EM ACOES E SERVICOS DE SAUDE EM EXERCICIOS ANTERIORES	*	*	0,00	0,00	0,00	0,00	
TOTAL DAS DESPESAS COM SAUDE NAO COMPUTADAS (V)	*	*	7.687.420,10	24,83	7.439.824,87	27,69	

TOTAL DAS DESPESAS COM ACOES E SERVICOS PUBLICOS DE SAUDE (VI) = (IV - V) 33.972.900,00 36.628.548,52 23.270.590,93 75,16 19.422.148,45 72,30 0,00

PERCENTUAL DE APLICACAO EM ACOES E SERVICOS PUBLICOS DE SAUDE SOBRE A RECEITA DE IMPOSTOS LIQUIDA E TRANSFERENCIAS CONSTITUCIONAIS E LEGAIS (VII%)=(VII/IIIb x 100) LIMITE CONSTITUCIONAL 15,00 % 26,49

VALOR REFERENTE A DIFERENCA ENTRE O VALOR EXECUTADO E O LIMITE MINIMO CONSTITUCIONAL [VII - (15 X IIIb)/100] 8.421.584,03

EXECUCAO DE RESTOS A PAGAR NAO PROCESSADOS INSCRITOS COM DISPONIBILIDADE DE CAIXA	Inscritos	Cancelados/Prescritos	Pagos	A Pagar	Parcela considerada no Limite
Inscritos em 2014	167.245,69	30.297,00	136.454,69	494,00	0,00
Total	167.245,69	30.297,00	136.454,69	494,00	0,00

CONTROLE DOS RESTOS A PAGAR CANCELADOS OU PRESCRITOS PARA FINS DE APLICACAO DA DISPONIBILIDADE DE CAIXA CONFORME ARTIGO 24, PARAGRAFOS 1o. E 2o.	RESTOS A PAGAR CANCELADOS OU PRESCRITOS	
	Saldo Inicial	Saldo Final(Nao Aplicado)

CONTROLE DO VALOR REFERENTE AO PERCENTUAL MINIMO NAO CUMPRIDO EM EXERCICIOS ANTERIORES PARA FINS DE APLICACAO DOS RECURSOS VINCULADOS CONFORME ARTIGOS 25 E 26	LIMITE NAO CUMPRIDO	
	Saldo Inicial	Saldo Final(Nao Aplicado)

DESPESAS COM SAUDE (por Subfuncao)	Dotacao Inicial	Dotacao Atualizada	DESPESAS EMPENHADAS		DESPESAS LIQUIDADAS		Inscritas em Restos a Pagar nao Processados
			Ate o Bimestre (l)	% (l/total l) x 100	Ate o Bimestre (m)	% (m/total m) x 100	
Atencao Basica	13.011.000,00	13.221.721,16	11.422.964,55	0,00	9.271.709,24	0,00	
Assistencia Hospitalar e Ambulatorial	16.855.500,00	19.608.424,20	16.335.392,71	0,00	15.065.570,31	0,00	
Suporte Profilativo e Terapeutico	2.198.300,00	1.998.060,00	1.682.246,32	0,00	1.513.337,08	0,00	
Vigilancia Sanitaria	699.100,00	617.050,00	572.540,51	0,00	412.269,22	0,00	
Vigilancia Epidemiologica	1.209.000,00	1.183.293,16	944.866,94	0,00	599.087,47	0,00	
Alimentacao e Nutricao	0,00	0,00	0,00	0,00	0,00	0,00	
Outras Subfuncoes	0,00	0,00	0,00	0,00	0,00	0,00	
TOTAL	33.972.900,00	36.628.548,52	30.958.011,03	100,00	26.861.973,32	100,00	0,00

FONTE:CN-SIFPM - Sistema Integrado de Financas Publicas Municipais, Unidade responsavel- CONTABILIDADE

Data da emissao 22/SET/2015 e hora de emissao 10:59

Os dados da entidade CAMARA MUNICIPAL

foram extraidos do sistema FIORILLI S/C LTDA. - SOFTWARE

Os dados da entidade SERVICIO AUTONOMO DE AGUA E ESGOTOS - SAAE

foram extraidos do sistema CECAM

NOTAS :

(*) Valores nao informados considerando que na Lei Orcamentaria, a discriminacao da despesa, quanto a sua natureza, foi elaborada por categoria economica, grupo de natureza de despesa e modalidade de aplicacao, nos termos do artigo 6o. da Portaria Interministerial STN/SOF No. 163/2001 e alteracoes posteriores.

IZABEL CRISTINA C. LORENZETTI
PREFEITA MUNICIPAL
CPF-601.401.438-15

JULIO ANTONIO GONCALVES
DIRETOR DE FINANÇAS
CPF-120.036.368-03

ADRIANO CARLOS PACCOLA
COORDENADOR DE CONTABILIDADE
CRC-TC 1SP220.456/O-4

WAGNER JOSE RIBBEIRO
RESPONSÁVEL PELO CONTROLE INTERNO
CPF-334.322.488-06



Prefeitura Municipal de Lençóis Paulista



CN-SIFPM MUNICIPIO DE LENCOIS PAULISTA CONAM

Relatorio Resumido da Execucao Orcamentaria
Demonstrativo das Receitas e Despesas com Manutencao e Desenvolvimento do Ensino - MDE
Orcamentos Fiscal e da Seguridade Social

RREO - ANEXO 8 (LDB, art.72) Período de Referência: JANEIRO a AGOSTO 2015 / BIMESTRE: JULHO-AGOSTO R\$ 1,00

RECEITAS DO ENSINO

RECEITA RESULTANTE DE IMPOSTOS (caput do art.212 da Constituicao)	Previsao Inicial	Previsao Atualizada (a)	Receitas Realizadas	
			Ate o Bimestre (b)	% (c)=(b/a) X100
1 - RECEITAS DE IMPOSTOS	23.132.000,00	23.648.947,72	15.404.346,31	65,13
1.1- Receita Resultante do Imp.s/ Propr.Predial e Ter.Urbana-IPTU	6.250.000,00	7.144.866,97	4.584.265,81	64,16
1.1.1- Imposto sobre a Propriedade Predial e Territorial Urbana - IPTU	5.220.000,00	6.369.732,30	4.702.259,64	73,82
1.1.2- Multas, Juros de Mora e Outros Encargos do IPTU	50.000,00	25.008,36	8.341,63	33,35
1.1.3- Divida Ativa do IPTU	730.000,00	590.019,34	346.685,98	58,75
1.1.4- Multas, Juros de Mora, Atualizacao Monetaria e Outros Encargos da Divida Ativa do IPTU	250.000,00	160.106,97	76.773,61	47,95
1.1.5- (-) Deducoes da Receita do IPTU			-549.795,05	0,00
1.2- Receita Resultante do Imp. s/ Transmissao Inter Vivos - ITBI	2.205.000,00	1.794.535,86	1.059.535,78	59,04
1.2.1- Imposto sobre a Transmissao Inter Vivos - ITBI	2.200.000,00	1.789.664,38	1.056.331,02	59,02
1.2.2- Multas, Juros de Mora e Outros Encargos do ITBI	5.000,00	4.871,48	3.204,76	65,78
1.2.3- Divida Ativa do ITBI				
1.2.4- Multas, Juros de Mora, Atualizacao Monetaria e Outros Encargos da Divida Ativa do ITBI				
1.2.5- (-) Deducoes da Receita do ITBI				
1.3- Receita Resultante do Imp. s/ Servicos Qualquer Natureza-ISS	11.017.000,00	11.231.494,97	7.502.494,88	66,79
1.3.1- Imposto sobre Servicos de Qualquer Natureza - ISS	10.100.000,00	9.744.951,46	6.370.944,73	65,37
1.3.2- Multas, Juros de Mora e Outros Encargos do ISS	79.000,00	55.429,47	29.096,10	52,49
1.3.3- Divida Ativa do ISS	520.000,00	868.061,25	694.727,89	80,03
1.3.4- Multas, Juros de Mora, Atualizacao Monetaria e Outros Encargos da Divida Ativa do ISS	318.000,00	563.052,79	457.052,79	81,17
1.3.5- (-) Deducoes da Receita do ISS			-49.326,63	0,00
1.4- Receita Resultante do Imposto de Renda Retido na Fonte- IRRF	3.660.000,00	3.478.049,92	2.258.049,84	64,92
1.4.1- Imposto de Renda Retido na Fonte - IRRF	3.660.000,00	3.478.049,92	2.258.049,84	64,92
1.4.2- Multas, Juros de Mora e Outros Encargos do IRRF				
1.4.3- Divida Ativa do IRRF				
1.4.4- Multas, Juros de Mora, Atualizacao Monetaria e Outros Encargos da Divida Ativa do IRRF				
1.4.5- (-) Deducoes da Receita do IRRF				
1.5- Receita Res. do Imp. Territorial Rural-ITR(CF,art.153,p.4.,inc.III)				
1.5.1- Imposto de Renda Retido na Fonte - ITR				
1.5.2- Multas, Juros de Mora e Outros Encargos do ITR				
1.5.3- Divida Ativa do ITR				
1.5.4- Multas, Juros de Mora, Atualizacao Monetaria e Outros Encargos da Divida Ativa do ITR				
1.5.5- (-) Deducoes da Receita do ITR				
2 - RECEITAS DE TRANSFERENCIAS CONSTITUCIONAIS E LEGAIS	89.461.000,00	85.652.019,26	57.890.553,95	67,58
2.1- Cota-Parte FPM	31.327.000,00	29.168.395,46	18.628.398,47	63,86
2.1.1- Parcela referente a CF, art.159,I,alinea b	30.327.000,00	28.521.329,85	18.314.666,29	64,21
2.1.2- Parcela referente a CF, art.159,I,alinea d	1.000.000,00	647.065,61	313.732,18	48,48
2.1.3- Parcela referente a CF, art.159,I,alinea e				
2.2- Cota-Parte ICMS	47.600.000,00	45.463.608,98	29.359.734,10	64,57
2.3- ICMS-Desoneracao - L.C. No.87/1996	300.000,00	282.605,86	147.007,26	52,01
2.4- Cota-Parte IPI-Exportacao	434.000,00	388.655,80	233.606,36	60,10
2.5- Cota-Parte ITR	800.000,00	907.720,20	729.691,81	80,38
2.6- Cota-Parte IPVA	9.000.000,00	9.441.032,96	8.792.115,95	93,12
2.7- Cota-Parte IOF-Ouro				
3 - TOTAL DA RECEITA IMPOSTOS (1+2)	112.593.000,00	109.300.966,98	73.294.900,26	67,05

RECEITAS ADICIONAIS PARA FINANCIAMENTO DO ENSINO	Previsao Inicial	Previsao Atualizada (a)	Receitas Realizadas	
			Ate o Bimestre (b)	% (c)=(b/a) X100
4 - RECEITA DA APLIC.FINANC.DE OUTROS RECURSOS DE IMPOSTOS VINC.AO ENSINO				
5 - RECEITA DE TRANSFERENCIAS DO FNDE	5.499.500,00	6.111.338,86	4.278.171,73	70,00
5.1- Transferencias do Salario-Educacao	4.300.000,00	4.832.856,38	3.399.523,02	70,34
5.2- Transferencias Diretas - PDDE		840,00	840,00	100,00
5.3- Transferencias Diretas - PNAE	1.124.500,00	1.147.227,50	772.394,00	67,32
5.4- Transferencias Diretas - PNATE	20.000,00	27.964,59	21.297,85	76,16
5.5- Outras Transferencias do FNDE				
5.6- Aplicacao Financeira dos Recursos do FNDE	55.000,00	102.450,39	84.116,86	82,10
6 - RECEITA DE TRANSFERENCIAS DE CONVENIOS	790.000,00	1.523.476,61	1.260.143,07	82,71
6.1- Transferencias de Convenios	787.000,00	1.512.652,96	1.250.319,53	82,65
6.2- Aplicacao Financeira dos Recursos de Convenios	3.000,00	10.823,65	9.823,54	90,75
7 - RECEITA DE OPERACOES DE CREDITO				
8 - OUTRAS RECEITAS PARA FINANCIAMENTO DO ENSINO				
9 - TOTAL DAS RECEITAS ADICIONAIS PARA FINANCIAMENTO DO ENSINO(4+5+6+7+8)	6.289.500,00	7.634.815,47	5.538.314,80	72,54

RECEITAS DO FUNDEB	Previsao Inicial	Previsao Atualizada (a)	Receitas Realizadas	
			Ate o Bimestre (b)	% (c)=(b/a) X100
10- RECEITAS DESTINADAS AO FUNDEB	17.692.200,00	17.692.200,00	11.367.216,40	64,24
10.1- Cota-Parte FPM Destinada ao FUNDEB (20% de 2.1.1)	6.065.400,00	6.065.400,00	3.662.933,08	60,39
10.2- Cota-Parte ICMS Destinada ao FUNDEB (20% de 2.2)	9.520.000,00	9.520.000,00	5.871.946,70	61,68
10.3- ICMS-Desoneracao Destinada ao FUNDEB (20% de 2.3)	60.000,00	60.000,00	29.401,44	49,00
10.4- Cota-Parte IPI-Exportacao Destinada ao FUNDEB (20% de 2.4)	86.800,00	86.800,00	47.483,92	54,70
10.5- Cota-Parte ITR ou ITR Arrec.Destinados ao FUNDEB(20% de 1.5 +2.5)	160.000,00	160.000,00	4.368,27	2,73
10.6- Cota-Parte IPVA Destinada ao FUNDEB (20% de 2.6)	1.800.000,00	1.800.000,00	1.751.082,99	97,28
11- RECEITAS RECEBIDAS DO FUNDEB	28.990.000,00	29.534.516,85	19.871.183,49	67,28
11.1- Transferencias de Recursos do FUNDEB	28.900.000,00	29.316.126,39	19.682.793,03	67,13
11.2- Complementacao da Uniao ao FUNDEB				
11.3- Receita de Aplicacao Financeira dos Recursos do FUNDEB	90.000,00	218.390,46	188.390,46	86,26
12- RESULTADO LIQUIDO DAS TRANSFERENCIAS DO FUNDEB (11.1-10)	11.207.800,00	11.623.926,39	8.315.576,63	71,53

ACRESCIMO RESULTANTE DAS TRANSFERENCIAS DO FUNDEB

DESPESAS DO FUNDEB	Dotacao	Dotacao	Despesas Empenhadas		Despesas Liquidadas		INSCRITAS EM RESTOS A PAGAR NAO PROCESSADOS (i)	
			Inicial	Atualizada (d)	Ate o Bimestre (e)	% (f)=(e/d) x100		Ate o Bimestre (g)
13- PAGAMENTO DOS PROFISSIONAIS DO MAGISTERIO	*	*	*	*	19.673.864,96		12.708.482,01	
13.1- Com Educacao Infantil	*	*	*	*	5.906.030,80		3.830.305,08	
13.2- Com Ensino Fundamental	*	*	*	*	13.767.834,16		8.878.176,93	
14- OUTRAS DESPESAS	*	*	*	*	7.225.182,10		5.525.552,10	
14.1- Com Educacao Infantil	*	*	*	*	1.460.672,33		1.108.624,58	
14.2- Com Ensino Fundamental	*	*	*	*	5.764.509,77		4.416.927,52	
15- TOTAL DAS DESPESAS DO FUNDEB (13+14)	*	*	*	*	26.899.047,06	*	18.234.034,11	*

DEDUCOES PARA FINS DE LIMITE DO FUNDEB		VALOR
16- RESTOS A PAGAR INSCRITOS NO EXERCICIO SEM DISPONIBILIDADE FINANCEIRA DE RECURSOS DO FUNDEB		0,00
16.1- FUNDEB 60%		0,00
16.2- FUNDEB 40%		0,00
17- DESPESAS CUSTEADAS COM O SUPERAVIT FINANCEIRO, DO EXERCICIO ANTERIOR, DO FUNDEB		0,00
17.1- FUNDEB 60%		0,00
17.2- FUNDEB 40%		0,00
18- TOTAL DAS DEDUCOES CONSIDERADAS PARA FINS DE LIMITE DO FUNDEB (16 + 17)		0,00

INDICADORES DO FUNDEB		VALOR
19- TOTAL DAS DESPESAS DO FUNDEB PARA FINS DE LIMITE (15 - 18)		18.234.034,11
19.1- Minimo de 60% do FUNDEB na Remuneracao do Magisterio (13 -(16.1 + 17.1))/(11) X 100)%		63,95 %
19.2- Maximo de 40% em Despesa com MDE, que nao Remuneracao do Magisterio (14 -(16.2 + 17.2))/(11) X 100)%		27,81 %
19.3- Maximo de 5% nao Aplicado no Exercicio (100 -(19.1 + 19.2))%		8,24 %

CONTROLE DA UTILIZACAO DE RECURSOS NO EXERCICIO SUBSEQUENTE		VALOR
20- RECURSOS RECEBIDOS DO FUNDEB EM 2014 QUE NAO FORAM UTILIZADOS		698.704,79
21- DESPESAS CUSTEADAS COM O SALDO DO ITEM 20 ATE O 1o. TRIMESTRE DE 2015		0,00

CONTINUA NA PÁGINA D8



Prefeitura Municipal de Lençóis Paulista



CONTINUAÇÃO DA PÁGINA D7

MANUTENCAO E DESENVOLVIMENTO DO ENSINO - DESPESAS CUSTEADAS COM A RECEITA RESULTANTE DE IMPOSTOS E RECURSOS DO FUNDEB

RECEITAS COM ACOES TÍPICAS DE MDE	Previsão Inicial	Previsão Atualizada (a)	Receitas Realizadas				
			Ate o Bimestre (b)	% (c)=(b/a) X100			
22- IMPOSTOS E TRANSFERENCIAS DESTINADAS A MDE (25% de 3)	28.148.250,00	27.325.241,74	3.546.279,29	12,97			
DESPESAS COM ACOES TÍPICAS DE MDE	Dotacao Inicial	Dotacao Atualizada (d)	Despesas Empenhadas		Despesas Liquidadas		INSCRITAS EM RESTOS A PAGAR NAO PROCESSADOS (i)
			Ate o Bimestre (e)	% (f)=(e/d)x100	Ate o Bimestre (g)	% (h)=(g/d)x100	
23- EDUCACAO INFANTIL	*	*	12.671.090,90		9.023.444,72		
23.1- Creche	*	*	6.670.741,12		5.114.393,74		
23.1.1- Despesas Custeadas com Recursos do FUNDEB	*	*	2.704.292,70		2.040.405,48		
23.1.2- Despesas Custeadas com Outros Recursos de Impostos	*	*	3.966.448,42		3.073.988,26		
23.2- Pre-Escola	*	*	6.000.349,78		3.909.050,98		
23.2.1- Despesas Custeadas com Recursos do FUNDEB	*	*	4.662.410,43		2.898.524,18		
23.2.2- Despesas Custeadas com Outros Recursos de Impostos	*	*	1.337.939,35		1.010.526,80		
24- ENSINO FUNDAMENTAL	*	*	24.683.496,36		17.274.337,08		
24.1- Despesas Custeadas com Recursos do FUNDEB	*	*	19.532.343,93		13.295.104,45		
24.2- Despesas Custeadas com Outros Recursos de Impostos	*	*	5.151.152,43		3.979.232,63		
25- ENSINO MEDIO							
26- ENSINO SUPERIOR							
27- ENSINO PROFISSIONAL NAO INTEGRADO AO ENSINO REGULAR							
28- OUTRAS	*	*	3.124.553,94		1.282.346,47		
29- TOTAL DESPESAS COM ACOES TÍPICAS DE MDE (23+24+25+26+27+28)	*	*	40.479.141,20	*	27.580.128,27	*	

DEDUÇÕES CONSIDERADAS PARA FINS DE LIMITE CONSTITUCIONAL

VALOR

30- RESULTADO LIQUIDO DAS TRANSFERENCIAS DO FUNDEB = (12)	8.315.576,63
31- DESPESAS CUSTEADAS COM A COMPLEMENTACAO DO FUNDEB NO EXERCICIO	
32- RECEITA DE APLICACAO FINANCEIRA DOS RECURSOS DO FUNDEB ATE O BIMESTRE = (50.h)	188.390,46
33- DESPESAS CUSTEADAS COM O SUPERAVIT FINANCEIRO, DO EXERCICIO ANTERIOR, DO FUNDEB	0,00
34- DESPESAS CUSTEADAS COM O SUPERAVIT FINANCEIRO, DO EXERCICIO ANTERIOR, DE OUTROS RECURSOS DE IMPOSTOS	0,00
35- RESTOS A PAGAR INSCRITOS NO EXERC. SEM DISPONIBILIDADE FINANCEIRA DE RECURSOS DE IMPOSTOS VINCULADOS AO ENSINO 4.	0,00
36- CANCELAMENTO, NO EXERCICIO, DE RESTOS A PAGAR INSCRITOS COM DISPONIBILIDADE FINANCEIRA DE RECURSOS DE IMPOSTOS VINCULADOS AO ENSINO = (46 g)	2.153,78
37- TOTAL DAS DEDUÇÕES CONSIDERADAS PARA FINS DE LIMITE CONSTITUCIONAL (30+31+32+33+34+35+36)	8.506.120,87
38- TOTAL DAS DESPESAS PARA FINS DE LIMITE ((23+24) - (37))	17.791.660,93
39- MINIMO DE 25% DAS RECEITAS RESULTANTES DE IMPOSTOS EM MDE 5. [(38)/(3)] X 100%	24,27 %

OUTRAS INFORMACOES PARA CONTROLE

OUTRAS DESPESAS CUSTEADAS COM RECEITAS ADICIONAIS PARA FINANCIAMENTO DO ENSINO	Dotacao Inicial	Dotacao Atualizada (d)	Despesas Empenhadas		Despesas Liquidadas		INSCRITAS EM RESTOS A PAGAR NAO PROCESSADOS (i)
			Ate o Bimestre (e)	% (f)=(e/d)x100	Ate o Bimestre (g)	% (h)=(g/d)x100	
40- DESPESAS CUSTEADAS COM A APLICACAO FINANCEIRA DE OUTROS RECURSOS DE IMPOSTOS VINCULADOS AO ENSINO.							
41- DESPESAS CUSTEADAS COM A CONTRIB.SOCIAL DO SALARIO-EDUCACAO	*	*	3.186.042,97		2.795.807,26		
42- DESPESAS CUSTEADAS COM OPERACOES DE CREDITO							
43- DESPESAS CUSTEADAS COM OUTRAS RECEITAS P/ FINANC. DO ENSINO							
44- TOTAL DAS OUTRAS DESPESAS CUSTEADAS COM RECEITAS ADICIONAIS PARA FINANCIAMENTO DO ENSINO (40+41+42+43)	*	*	3.186.042,97		2.795.807,26		
45- TOTAL GERAL DAS DESPESAS COM MDE (29+44)	*	*	43.665.184,17	*	30.375.935,53	*	

RESTOS A PAGAR INSCRITOS COM DISPONIBILIDADE FINANCEIRA DE RECURSOS DE IMPOSTOS VINCULADOS AO ENSINO

Saldo ate o Bimestre

Cancelado em 2015 (g)

46- RESTOS A PAGAR DE DESPESAS COM MDE	0,00	2.153,78
46.1- Executadas com Recursos de Impostos Vinculados ao Ensino	0,00	1.391,25
46.2- Executadas com Recursos do FUNDEB	0,00	762,53

FLUXO FINANCEIRO DOS RECURSOS

VALOR FUNDEB (h)

VALOR FUNDEF

47- SALDO FINANCEIRO EM 31 DE DEZEMBRO DE 2014	1.801.423,38	0,00
48- (+) INGRESSO DE RECURSOS ATE O BIMESTRE	19.682.793,03	0,00
49- (-) PAGAMENTOS EFETUADOS ATE O BIMESTRE	17.718.655,40	0,00
49.1- Orcamento do Exercicio	16.794.579,41	0,00
49.2- Restos a Pagar	924.075,99	0,00
50- (+) RECEITA DE APLICACAO FINANCEIRA DOS RECURSOS ATE O BIMESTRE	188.390,46	0,00
51- (-) SALDO FINANCEIRO NO EXERCICIO ATUAL	3.953.951,47	0,00

FONTE:CM-SIFPM - Sistema Integrado de Financas Publicas Municipais, Unidade responsavel- CONTABILIDADE

Data da emissao 22/SET/2015 e hora de emissao 10:52

Os dados da entidade CAMARA MUNICIPAL

foram extraídos do sistema FIORILLI S/C LTDA. - SOFTWARE

Os dados da entidade SERVICO AUTONOMO DE AGUA E ESGOTOS - SAAE

foram extraídos do sistema CECAM

NOTAS:

- Limites mínimos anuais a serem cumpridos no encerramento do exercício.
- Art. 21, par. 2º, Lei 11.494/2007: Até 5% dos recursos recebidos a conta dos Fundos, inclusive relativos a complementação da União recebidos nos termos do par. 1º, artigo 6º, desta Lei, poderão ser utilizados no 1º trimestre do exercício imediatamente subsequente, mediante abertura de crédito adicional.
- Caput do artigo 212 da CF/1988.
- Os valores referentes a parcela dos Restos a Pagar inscritos sem disponibilidade financeira vinculada a educação deverão ser informados somente no RREO do último bimestre do exercício.
- Limites mínimos anuais a serem cumpridos no encerramento do exercício, no âmbito de atuação prioritária, conforme LDB, art. 11, V.

(*) Valores não informados considerando que na Lei Orcamentaria, a discriminacao da despesa, quanto a sua natureza, foi elaborada por categoria economica, grupo de natureza de despesa e modalidade de aplicacao, nos termos do artigo 60. da Portaria Interministerial STN/SOF No. 163/2001 e alteracoes posteriores.

IZABEL CRISTINA C. LORENZETTI
PREFEITA MUNICIPAL
CPF-601.401.438-15

JULIO ANTONIO GONCALVES
DIRETOR DE FINANÇAS
CPF-120.036.368-03

ADRIANO CARLOS PACCOLA
COORDENADOR DE CONTABILIDADE
CRC-TC 1SP220.456/O-4

WAGNER JOSE RIBEIRO
RESPONSÁVEL PELO CONTROLE INTERNO
CPF-334.322.488-06

Publicado no jornal O Eco, no dia 26 de setembro de 2015. Na página D8. Valor da publicação R\$ 89,05.



Prefeitura Municipal de Areiópolis



Prefeitura Municipal de Areiópolis - SP
Relatório Resumido da Execução Orçamentária
Demonstrativo dos Restos a Pagar por Poder e Órgão
Orçamentos Fiscal e da Seguridade Social
Janeiro a Agosto 2015/Bimestre Julho-Agosto

RREO - ANEXO VII(LRF, Art.53, inciso V)

R\$ 1,00

PODER/ÓRGÃO	RESTOS A PAGAR PROCESSADOS E NÃO PROCESSADOS LIQUIDADOS EM EXERCÍCIOS ANTERIORES					RESTOS A PAGAR NÃO PROCESSADOS					Saldo Total (a+b)	
	Inscritos		Pagos	Cancelados	Saldo (a)	Inscritos		Liquidados	Pagos	Cancelados		Saldo (b)
	Em Exercícios Anteriores	Em 31 de dezembro de 2014				Em Exercícios Anteriores	Em 31 de dezembro de 2014					
RESTOS A PAGAR(EXCETO INTRA-ORÇAMENTARIOS)(I) EXECUTIVO												
PREFEITURA MUNICIPAL	1.073.625,72	1.464.890,54	1.369.561,08	-	1.168.955,18	136.915,86	1.332.392,94	1.082.839,73	765.347,98	7.500,00	696.460,82	1.865.416,00
SUBTOTAL	1.073.625,72	1.464.890,54	1.369.561,08	-	1.168.955,18	136.915,86	1.332.392,94	1.082.839,73	765.347,98	7.500,00	696.460,82	1.865.416,00
LEGISLATIVO												
CAMARA MUNICIPAL	-	-	-	-	-	-	-	-	-	-	-	-
SUBTOTAL	-	-	-	-	-	-	-	-	-	-	-	-
TOTAL(I)	1.073.625,72	1.464.890,54	1.369.561,08	-	1.168.955,18	136.915,86	1.332.392,94	1.082.839,73	765.347,98	7.500,00	696.460,82	1.865.416,00

FONTE: PRONIM RF - Responsabilidade Fiscal, 19/Set/2015, 12h e 06m.

AMARILDO GARCIA FERNANDES
PREFEITO MUNICIPAL

SÉRGIO ROBERTO LEITE
CONTADOR
TC-CRC-SP - 1SP220941/O-9



Câmara Municipal de Lençóis Paulista



EVOLUÇÃO DA DESPESA LÍQUIDA NOS ÚLTIMOS DOZE MESES													
	Setembro	Outubro	Novembro	Dezembro	Janeiro	Fevereiro	Março	Abril	Maió	Junho	Julho	Agosto	TOTAIS
DESPESAS COM PESSOAL													
01 VENCIMENTO E VANTAGENS FIXAS - PESSOAL ATIVO	122.093,27	123.260,76	125.090,97	183.354,62	120.506,94	103.664,29	131.010,29	107.437,50	118.233,25	112.539,18	109.294,37	123.352,95	1.479.838,39
02 TERCEIRIZAÇÃO DE MÃO-DE-OBRA	2.186,59	2.580,72	3.298,31	3.226,72	3.549,35	1.910,65	1.091,16	1.208,07	1.169,00	1.208,07	1.169,00	1.208,07	23.805,71
04 REMUNERAÇÃO DOS AGENTES POLITICOS	52.874,91	53.382,47	53.382,47	53.382,47	53.382,47	53.382,47	57.492,94	57.492,94	57.492,94	56.323,11	57.492,94	57.361,85	663.443,98
05 ENCARGOS SOCIAIS	31.229,66	30.520,22	30.460,47	48.954,72	23.431,13	22.417,72	27.795,19	27.614,03	28.289,27	28.136,86	28.278,74	27.318,67	354.446,68
SUBTOTAL(I)	208.384,43	209.744,17	212.232,22	288.918,53	200.869,89	181.375,13	217.389,58	193.752,54	205.184,46	198.207,22	196.235,05	209.241,54	2.521.534,76
DESPESAS NÃO COMPUTADAS													
01 INDENIZAÇÃO POR DEMISSÕES	0,00	0,00	0,00	0,00	0,00	0,00	0,00	0,00	0,00	0,00	0,00	0,00	0,00
02 INCENTIVO A DEMISSÃO VOLUNTÁRIA	0,00	0,00	0,00	0,00	0,00	0,00	0,00	0,00	0,00	0,00	0,00	0,00	0,00
03 DECORRENTES DE DECISÃO JUDICIAL E EXERCÍCIOS ANTERIORES	0,00	0,00	0,00	0,00	0,00	0,00	0,00	0,00	0,00	0,00	0,00	0,00	0,00
04 DESPESA COM INATIVOS E PENSIONISTAS CUSTEADAS COM RECURSOS VINCULADOS	0,00	0,00	0,00	0,00	0,00	0,00	0,00	0,00	0,00	0,00	0,00	0,00	0,00
SUBTOTAL(II)	0,00	0,00	0,00	0,00	0,00	0,00	0,00	0,00	0,00	0,00	0,00	0,00	0,00
TOTAL LIQUIDO (I-II)	208.384,43	209.744,17	212.232,22	288.918,53	200.869,89	181.375,13	217.389,58	193.752,54	205.184,46	198.207,22	196.235,05	209.241,54	2.521.534,76

ANDERSON PRADO DE LIMA
PRESIDENTE
RG 22.261.944-9

FERNANDA ELISA MACEDO
CONTADORA
CRC 1SP2949040-9

JOSÉ VERGÍLIO GRANDI
RESPONSÁVEL PELO CONTROLE INTERNO

Publicado no jornal O Eco, no dia 26 de setembro de 2015. Na página E1. Valor da publicação R\$ 170,22.

Prefeitura Municipal de Macatuba

CN-SIFPM MUNICIPIO DE MACATUBA RELATORIO RESUMIDO DA EXECUCAO ORCAMENTARIA BALANÇO ORCAMENTARIO ORCAMENTOS FISCAL E DA SEGURIDADE SOCIAL Período de Referência: JANEIRO a AGOSTO 2015 / BIMESTRE: JULHO-AGOSTO Em Reais

RECEITAS	PREVISAO INICIAL	PREVISAO ATUALIZADA (a)	RECEITAS REALIZADAS				SALDO (a-c)
			No Bimestre (b)	% (b/a)	Ate o Bimestre (c)	% (c/a)	
RECEITAS (EXCETO INTRA-ORCAMENTARIAS) (I)	52.881.300,00	53.074.510,24	7.143.864,41	13,46	36.013.847,32	67,85	17.060.662,92
RECEITAS CORRENTES							
receita tributaria							
impostos	2.802.000,00	2.732.000,00	506.540,07	18,54	1.941.674,57	71,07	790.325,43
taxas	592.000,00	592.000,00	100.937,42	17,05	515.368,14	87,05	76.631,86
contribuicao de melhoria	1.000,00	1.000,00	0,00	0,00	0,00	0,00	1.000,00
receita de contribuicoes							
contribuicoes sociais	1.526.000,00	1.526.000,00	236.413,14	15,49	911.682,59	59,74	614.317,41
contrib.p/o custeio do serv.de iluminacao publica	0,00	142.000,00	82.180,10	57,87	113.475,44	79,91	28.524,56
receita patrimonial							
receitas imobiliarias	1.000,00	1.294,00	0,00	0,00	1.282,00	99,07	12,00
receitas de valores mobiliarios	6.572.200,00	6.701.422,14	233.895,83	3,49	5.095.522,25	76,03	1.605.899,89
receita de servicos	4.621.000,00	4.241.000,00	581.703,74	13,71	2.672.531,28	63,01	1.568.468,72
transferencias correntes							
transferencias Intergovernamentais	35.535.600,00	34.838.681,96	4.920.446,45	14,12	23.010.138,99	66,04	11.828.542,97
transferencias de instituicoes privadas	1.000,00	1.000,00	0,00	0,00	0,00	0,00	1.000,00
transferencias de pessoas	13.500,00	13.500,00	0,00	0,00	0,00	0,00	13.500,00
transferencias de convenios	294.500,00	344.200,00	68.546,13	19,91	234.669,04	68,17	109.530,96
outras receitas correntes							
multas e juros de mora	240.500,00	240.500,00	40.182,56	16,70	126.324,38	52,52	114.175,62
indenizacoes e restituicoes	290.000,00	317.430,00	0,00	0,00	56.436,58	17,77	260.993,42
receita da divida ativa	240.000,00	240.000,00	38.339,02	15,97	107.699,72	44,87	132.300,28
receitas correntes diversas	109.000,00	241.682,14	20.743,02	8,58	214.973,65	88,94	26.708,49
RECEITAS DE CAPITAL							
alienacao de bens							
alienacao de bens moveis	25.000,00	25.000,00	0,00	0,00	0,00	0,00	25.000,00
alienacao de bens imoveis	17.000,00	17.000,00	1.764,00	10,37	8.512,00	50,07	8.488,00
transferencias de capital							
transferencias Intergovernamentais	0,00	67.800,00	43.200,00	63,71	43.200,00	63,71	24.600,00
transferencias de convenios	0,00	791.000,00	268.972,93	34,00	960.356,69	121,41	-169.356,69
RECEITAS (INTRA-ORCAMENTARIAS) (II)	3.503.600,00	3.503.600,00	597.185,77	17,04	1.832.317,82	52,29	1.671.282,18
SUBTOTAL DAS RECEITAS (III)=(I+II)	56.384.900,00	56.578.110,24	7.741.050,18	13,68	37.846.165,14	66,89	18.731.945,10
OPERACOES DE CREDITO/ REFINANCIAMENTO (IV)	0,00	0,00	0,00	0,00	0,00	0,00	0,00
Operacoes de Credito Internas							
Mobiliaria	0,00	0,00	0,00	0,00	0,00	0,00	0,00
Contratual	0,00	0,00	0,00	0,00	0,00	0,00	0,00
Operacoes de Credito Externas							
Mobiliaria	0,00	0,00	0,00	0,00	0,00	0,00	0,00
Contratual	0,00	0,00	0,00	0,00	0,00	0,00	0,00
SUBTOTAL COM REFINANCIAMENTO (V) = (III + IV)	56.384.900,00	56.578.110,24	7.741.050,18	13,68	37.846.165,14	66,89	18.731.945,10
DEFICIT (VI)							0,00
TOTAL (VII) = (V + VI)	56.384.900,00	56.578.110,24	7.741.050,18	13,68	37.846.165,14	66,89	18.731.945,10
SALDOS DE EXERCICIOS ANTERIORES(utilizados para cred.adicionais)							
superavit financeiro		917.742,44				917.742,44	
reabertura de creditos adicionais		917.742,44				917.742,44	
		0,00				0,00	

DESPESAS	DOTACAO INICIAL (d)	DOTACAO ATUALIZADA (e)	DESPESAS EMPENHADAS (f)		SALDO (g)=(e-f)	DESPESAS LIQUIDADAS (h)		SALDO (i)=(e-h)	DESPESAS PAGAS (j)	INSCRITAS EM RESTOS A PAGAR NAO PROCESSADOS (k)
			No Bimestre	Ate o Bimestre		No Bimestre	Ate o Bimestre			
DESPESAS (EXCETO INTRA-ORCAMENTARIAS) (VIII)	52.839.300,00	56.301.386,67	4.981.407,43	40.644.530,84	15.656.855,83	7.771.089,51	31.346.425,43	24.954.961,24	28.310.777,84	0,00
DESPESAS CORRENTES										
pessoal e encargos sociais	24.531.900,00	24.508.559,75	2.884.251,09	17.626.541,48	6.882.018,27	4.005.516,38	15.810.533,94	8.698.025,81	13.964.539,86	0,00
juros e encargos da divida	87.000,00	87.000,00	0,00	87.000,00	0,00	15.736,79	60.434,06	26.565,94	60.143,83	0,00
outras despesas correntes	21.712.100,00	22.693.827,20	2.083.784,56	21.190.418,96	1.503.408,24	3.557.531,61	15.053.082,15	7.640.745,05	13.884.390,44	0,00
DESPESAS DE CAPITAL										
investimentos	290.700,00	2.796.398,72	13.371,78	1.585.570,40	1.210.828,32	163.251,86	315.690,96	2.480.707,76	298.061,46	0,00
inversoes financeiras	2.000,00	1,00	0,00	0,00	1,00	0,00	0,00	1,00	0,00	0,00
amortizacao da divida	155.000,00	155.000,00	0,00	155.000,00	0,00	29.052,87	106.684,32	48.315,68	103.642,25	0,00
RESERVA DE CONTINGENCIA OU RESERVA DO RPPS										
reserva de contingencia ou reserva do r	35.000,00	35.000,00	0,00	0,00	35.000,00	0,00	0,00	35.000,00	0,00	0,00
RESERVA DO RPPS										
reserva do rpps	6.025.600,00	6.025.600,00	0,00	0,00	6.025.600,00	0,00	0,00	6.025.600,00	0,00	0,00
DESPESAS (INTRA-ORCAMENTARIAS) (IX)	3.503.600,00	3.398.799,70	459.115,74	2.244.313,02	1.154.486,68	551.322,32	2.061.348,13	1.337.451,57	1.832.012,38	0,00
SUBTOTAL DAS DESPESAS (X)=(VIII + IX)	56.342.900,00	59.700.186,37	5.440.523,17	42.888.843,86	16.811.342,51	8.322.411,83	33.407.773,56	26.292.412,81	30.142.790,22	0,00
AMORTIZACAO DA DIVIDA/ REFINANCIAMENTO(XI)	0,00	0,00	0,00	0,00	0,00	0,00	0,00	0,00	0,00	0,00
Amortizacao da Divida Interna										
Divida Mobiliaria	0,00	0,00	0,00	0,00	0,00	0,00	0,00	0,00	0,00	0,00
Outras Dividas	0,00	0,00	0,00	0,00	0,00	0,00	0,00	0,00	0,00	0,00
Amortizacao da Divida Externa										
Divida Mobiliaria	0,00	0,00	0,00	0,00	0,00	0,00	0,00	0,00	0,00	0,00
Outras Dividas	0,00	0,00	0,00	0,00	0,00	0,00	0,00	0,00	0,00	0,00
SUBTOTAL COM REFINANCIAMENTO (XII)=(X + XI)	56.342.900,00	59.700.186,37	5.440.523,17	42.888.843,86	16.811.342,51	8.322.411,83	33.407.773,56	26.292.412,81	30.142.790,22	0,00
SUPERAVIT (XIII)							4.438.391,58			
TOTAL (XIV) = (XII + XIII)	56.342.900,00	59.700.186,37	5.440.523,17	42.888.843,86	16.811.342,51	8.322.411,83	37.846.165,14	21.854.021,23	30.142.790,22	0,00

RECEITAS INTRA-ORCAMENTARIAS	PREVISAO INICIAL	PREVISAO ATUALIZADA (a)	RECEITAS REALIZADAS				SALDO (a-c)
			No Bimestre (b)	% (b/a)	Ate o Bimestre (c)	% (c/a)	
RECEITAS CORRENTES - INTRA-ORCAMENTARIAS							
receita de contribuicoes (i)							
contribuicoes sociais (i)	3.378.200,00	3.378.200,00	514.414,96	15,22	1.749.547,01	51,78	1.628.652,99
receita de servicos (i)	125.000,00	125.000,00	82.770,81	66,21	82.770,81	66,21	42.229,19
outras receitas correntes (i)							
multas e juros de mora (i)	400,00	400,00	0,00	0,00	0,00	0,00	400,00
TOTAL DAS RECEITAS INTRA-ORCAMENTARIAS	3.503.600,00	3.503.600,00	597.185,77	17,04	1.832.317,82	52,29	1.671.282,18

Prefeitura Municipal de Macatuba

MUNICÍPIO DE MACATUBA RELATORIO RESUMIDO DA EXECUCAO ORCAMENTARIA DEMONSTRATIVO DA EXECUCAO DAS DESPESAS POR FUNCAO E SUBFUNCAO ORCAMENTOS FISCAL E DA SEGURIDADE SOCIAL Período de Referência: JANEIRO a AGOSTO 2015 / BIMESTRE: JULHO-AGOSTO											
											CONAM
RREO - ANEXO 2 (LRF, Art. 52, inciso II, alínea "c")											
Em Reais											
FUNCAO/SUBFUNCAO	DOTACAO INICIAL	DOTACAO ATUALIZADA	DESPESAS EMPENHADAS			SALDO	DESPESAS LIQUIDADAS			SALDO	INSCRITAS EM RESTOS A PAGAR NAO PROCESSADOS (f)
			No Bimestre	Ate o Bimestre (b)	% (b/total b)		No Bimestre	Ate o Bimestre (d)	% (d/total d)		
(a)	(a)	(a)	(b)	(b)	(b)	(c)=(a-b)	(d)	(d)	(d)	(e)=(a-d)	(f)
DESPESAS (EXCETO INTRA-ORCAMENTARIAS) (I)	52.839.300,00	56.301.386,67	4.981.407,43	40.644.530,84	94,76	15.656.855,83	7.771.089,51	31.346.425,43	93,82	24.954.961,24	0,00
LEGISLATIVA											
acao legislativa	966.000,00	934.200,00	23.288,74	872.889,73	2,03	61.310,27	156.098,96	618.400,22	1,85	315.799,78	0,00
administracao geral	490.000,00	515.800,00	22.461,05	510.207,47	1,18	5.592,53	88.947,65	326.465,76	0,97	189.334,24	0,00
ADMINISTRACAO											
administracao geral	4.289.000,00	4.725.057,68	376.108,02	3.880.569,19	9,04	844.488,49	776.935,39	3.379.535,63	10,11	1.345.522,05	0,00
administracao financeira	888.800,00	727.801,00	106.623,96	560.244,34	1,30	167.556,66	121.384,86	506.091,12	1,51	221.709,88	0,00
ASSISTENCIA SOCIAL											
administracao geral	925.600,00	868.300,00	125.372,99	664.137,88	1,54	204.162,12	153.483,92	621.892,89	1,86	246.407,11	0,00
assistencia ao idoso	121.000,00	121.000,00	0,00	95.397,80	0,22	25.602,20	15.800,00	71.497,80	0,21	49.502,20	0,00
assistencia ao portador de deficiencia	290.000,00	290.000,00	874,00	265.834,00	0,61	24.166,00	51.464,95	194.158,26	0,58	95.841,74	0,00
assistencia a crianca e ao adolescente	278.800,00	346.842,19	12.211,00	297.897,95	0,69	48.944,24	51.576,17	191.295,71	0,57	155.546,48	0,00
assistencia comunitaria	692.300,00	764.477,31	49.094,91	505.166,56	1,17	259.310,75	94.918,00	375.610,81	1,12	388.866,50	0,00
PREVIDENCIA SOCIAL											
administracao geral	431.000,00	431.000,00	4.411,48	300.943,31	0,70	130.056,69	46.423,17	208.310,05	0,62	222.689,95	0,00
previdencia do regime estatutario	4.991.000,00	4.991.000,00	0,00	4.397.821,93	10,25	593.178,07	829.150,31	3.184.113,04	9,53	1.806.886,96	0,00
SAUDE											
administracao geral	1.013.000,00	1.014.301,00	126.236,40	883.754,82	2,06	130.546,18	179.461,89	728.013,85	2,17	286.287,15	0,00
atencao basica	2.463.500,00	2.609.057,98	225.652,77	2.167.106,12	5,05	441.951,86	323.327,14	1.750.214,76	5,23	858.843,22	0,00
assistencia hospitalar e ambulatorial	5.470.500,00	5.537.387,51	301.312,20	4.606.441,85	10,74	930.945,66	896.892,22	3.608.320,89	10,80	1.929.066,62	0,00
suporte profilatico e terapeutico	598.000,00	616.478,85	53.523,73	443.333,23	1,03	173.145,62	87.128,45	403.034,02	1,20	213.444,83	0,00
vigilancia sanitaria	65.500,00	65.500,00	10.050,70	40.313,96	0,09	25.186,04	11.134,59	39.521,89	0,11	25.978,11	0,00
vigilancia epidemiologica	170.500,00	171.900,00	26.563,60	133.272,63	0,31	38.627,37	28.585,88	130.018,07	0,38	41.881,93	0,00
EDUCACAO											
administracao geral	1.258.600,00	1.138.600,00	120.818,89	921.785,77	2,14	216.814,23	143.134,94	781.233,98	2,33	357.366,02	0,00
alimentacao e nutricao	455.000,00	450.000,00	66.625,44	318.415,26	0,74	131.584,74	73.113,26	302.857,98	0,90	147.142,02	0,00
ensino fundamental	8.170.000,00	8.461.596,98	942.770,37	6.120.827,96	14,27	2.340.769,02	1.276.764,90	5.237.432,56	15,67	3.224.164,42	0,00
ensino medio	140.500,00	141.900,00	41.624,71	121.532,26	0,28	20.367,74	24.397,40	93.986,86	0,28	47.913,14	0,00
ensino profissional	217.100,00	217.100,00	6.263,89	203.174,83	0,47	13.925,17	41.772,85	148.292,09	0,44	68.807,91	0,00
educacao infantil	3.237.500,00	3.780.243,79	306.948,13	3.204.263,95	7,47	575.979,84	667.148,14	2.433.205,32	7,28	1.347.038,47	0,00
educacao de jovens e adultos	42.500,00	49.610,00	6.728,73	37.067,99	0,08	12.542,01	8.137,28	36.295,19	0,10	13.314,81	0,00
educacao especial	340.000,00	340.000,00	0,00	310.000,00	0,72	30.000,00	51.660,00	232.470,00	0,69	107.530,00	0,00
CULTURA											
difusao cultural	160.200,00	310.948,14	30.346,11	276.338,62	0,64	34.609,52	62.240,36	235.167,88	0,70	75.780,26	0,00
URBANISMO											
infra-estrutura urbana	2.306.500,00	3.949.824,24	242.529,47	2.398.929,65	5,59	1.550.894,59	349.554,55	1.461.082,76	4,37	2.488.741,48	0,00
servicos urbanos	1.807.500,00	1.906.023,00	441.815,95	1.512.056,60	3,52	393.966,40	346.201,86	1.216.145,19	3,64	689.877,81	0,00
transportes coletivos urbanos	204.000,00	164.901,00	30.456,17	157.325,07	0,36	7.575,93	28.397,83	103.360,23	0,30	61.540,77	0,00
HABITACAO											
habitacao urbana	10.000,00	1,00	0,00	0,00	0,00	1,00	0,00	0,00	0,00	1,00	0,00
SANEAMENTO											
saneamento basico urbano	3.196.100,00	3.324.530,00	1.196.994,30	3.323.305,12	7,74	1.224,88	605.364,49	2.050.870,10	6,13	1.273.659,90	0,00
GESTAO AMBIENTAL											
preservacao e conservacao ambiental	91.300,00	90.262,00	12.282,69	65.961,90	0,15	24.300,10	12.635,07	50.561,23	0,15	39.700,77	0,00
AGRICULTURA											
abastecimento	54.200,00	49.200,00	6.382,22	34.293,28	0,07	14.906,72	7.651,80	32.862,01	0,09	16.337,99	0,00
INDUSTRIA											
promocao industrial	200,00	200,00	0,00	0,00	0,00	200,00	0,00	0,00	0,00	200,00	0,00
COMERCIO E SERVICOS											
administracao geral	236.000,00	202.031,00	41.716,89	143.744,13	0,33	58.286,87	41.716,89	143.744,13	0,43	58.286,87	0,00
turismo	5.000,00	10,00	0,00	0,00	0,00	10,00	0,00	0,00	0,00	10,00	0,00
DESPORTO E LAZER											
desporto comunitario	517.000,00	748.702,00	23.317,92	685.175,68	1,59	63.526,32	83.554,51	322.135,79	0,96	426.566,21	0,00
ENCARGOS ESPECIAIS											
servico de divida interna	185.000,00	185.000,00	0,00	185.000,00	0,43	0,00	34.929,83	128.227,36	0,38	56.772,64	0,00
RESERVA DE CONTINGENCIA											
reserva do rpps	0,00	0,00	0,00	0,00	0,00	0,00	0,00	0,00	0,00	0,00	0,00
RESERVA DO RPPS											
reserva do rpps	6.025.600,00	6.025.600,00	0,00	0,00	0,00	6.025.600,00	0,00	0,00	0,00	6.025.600,00	0,00
reserva de contingencia	35.000,00	35.000,00	0,00	0,00	0,00	35.000,00	0,00	0,00	0,00	35.000,00	0,00
DESPESAS (INTRA-ORCAMENTARIAS) (II)	3.503.600,00	3.398.799,70	459.115,74	2.244.313,02	5,23	1.154.486,68	551.322,32	2.061.348,13	6,17	1.337.451,57	0,00
TOTAL (III)=(I + II)	56.342.900,00	59.700.186,37	5.440.523,17	42.888.843,86		16.811.342,51	8.322.411,83	33.407.773,56		26.292.412,81	0,00
DESPESAS (INTRA-ORCAMENTARIAS)											
LEGISLATIVA											
administracao geral	21.000,00	27.000,00	5.371,92	15.601,60	0,03	11.398,40	5.371,92	15.601,60	0,04	11.398,40	0,00
ADMINISTRACAO											
administracao geral	305.000,00	515.800,00	29.938,65	441.347,71	1,02	74.452,29	99.335,54	278.004,47	0,83	237.795,53	0,00
administracao financeira	122.000,00	112.000,00	17.329,17	68.316,65	0,15	43.683,35	17.329,17	68.316,65	0,20	43.683,35	0,00
ASSISTENCIA SOCIAL											
administracao geral	124.000,00	124.000,00	18.819,31	78.503,53	0,18	45.496,47	18.819,31	78.503,53	0,23	45.496,47	0,00
SAUDE											
administracao geral	59.000,00	109.000,00	29.765,62	102.165,83	0,23	6.834,17	29.765,62	102.165,83	0,30	6.834,17	0,00
atencao basica	222.000,00	222.000,00	16.146,35	112.465,23	0,26	109.534,77	16.146,35	112.465,23	0,33	109.534,77	0,00
assistencia hospitalar e ambulatorial	362.000,00	264.000,00	43.618,06	142.761,84	0,33	121.238,16	43.618,06	142.761,84	0,42	121.238,16	0,00
suporte profilatico e terapeutico	30.000,00	100,00	0,00	0,00	0,00	100,00	0,00	0,00	0,00	100,00	0,00
vigilancia sanitaria	11.000,00	11.000,00	1.578,13	5.453,74	0,01	5.546,26	1.578,13	5.453,74	0,01	5.546,26	0,00
vigilancia epidemiologica	30.000,00	30.000,00	5.486,61	18.087,88	0,04	11.912,12	5.486,61	18.087,88	0,05	11.912,12	0,00
EDUCACAO											
administracao geral	106.000,00	85.400,00	8.523,39	80.031,88	0,18	5.368,12	8.523,39	80.031,88	0,23	5.368,12	0,00
alimentacao e nutricao	95.000,00	89.000,00	19.484,52	61.393,04	0,14	27.606,96	19.484,52	61.393,04	0,18	27.606,96	0,00
ensino fundamental	1.191.000,00	1.101.300,00	153.486,01	695.884,37	1,62	405.415,63	176.295,70	676.262,72	2,02	425.037,28	0,00
ensino profissional	6.000,00	6.000,00	1.281,20	4.290,80	0,01	1.709,20	1.281,20	4.290,80	0,01	1.709,20	0,00
educacao infantil	296.000,00										

Prefeitura Municipal de Macatuba

CN-SIFFM		MUNICIPIO DE MACATUBA PREFEITURA MUNICIPAL				CONAM	
		Relatorio Resumido da Execucao Orcamentaria Demonstrativo das Receitas e Despesas com Manutencao e Desenvolvimento do Ensino - MDE Orcamentos Fiscal e da Seguridade Social					
RREO - ANEXO 8 (LDB, art.72)		Periodo de Referencia: JANEIRO a AGOSTO 2015 / BIMESTRE: JULHO-AGOSTO				R\$ 1,00	
RECEITAS DO ENSINO							
RECEITA RESULTANTE DE IMPOSTOS (caput do art.212 da Constituicao)	Previsao Inicial	Previsao Atualizada (a)	Receitas Realizadas		%	(c)=(b/a)X100	
			Ate o Bimestre (b)				
1 - RECEITAS DE IMPOSTOS	2.988.000,00	2.918.000,00	2.018.783,55		69,18		
1.1- Receita Resultante do Imp.s/ Propr.Predial e Ter.Urbana-IPTU	359.000,00	359.000,00	264.888,18		73,78		
1.1.1- Imposto sobre a Propriedade Predial e Territorial Urbana - IPTU	255.000,00	255.000,00	214.401,85		84,07		
1.1.2- Multas, Juros de Mora e Outros Encargos do IPTU	3.000,00	3.000,00	1.411,64		47,05		
1.1.3- Divida Ativa do IPTU	56.000,00	56.000,00	25.113,74		44,84		
1.1.4- Multas, Juros de Mora, Atualizacao Monetaria e Outros Encargos da Divida Ativa do IPTU	45.000,00	45.000,00	23.960,95		53,24		
1.1.5- (-) Deducoes da Receita do IPTU					0,00		
1.2- Receita Resultante do Imp. s/ Transmissao Inter Vivos - ITBI	260.000,00	260.000,00	143.142,73		55,05		
1.2.1- Imposto sobre a Transmissao Inter Vivos - ITBI	260.000,00	260.000,00	143.142,73		55,05		
1.2.2- Multas, Juros de Mora e Outros Encargos do ITBI							
1.2.3- Divida Ativa do ITBI							
1.2.4- Multas, Juros de Mora, Atualizacao Monetaria e Outros Encargos da Divida Ativa do ITBI							
1.2.5- (-) Deducoes da Receita do ITBI							
1.3- Receita Resultante do Imp. s/ Servicos Qualquer Natureza-ISS	1.709.000,00	1.709.000,00	1.063.122,39		62,20		
1.3.1- Imposto sobre Servicos de Qualquer Natureza - ISS	1.630.000,00	1.630.000,00	1.036.499,74		63,58		
1.3.2- Multas, Juros de Mora e Outros Encargos do ISS	4.000,00	4.000,00	1.862,60		46,56		
1.3.3- Divida Ativa do ISS	45.000,00	45.000,00	13.272,98		29,49		
1.3.4- Multas, Juros de Mora, Atualizacao Monetaria e Outros Encargos da Divida Ativa do ISS	30.000,00	30.000,00	11.487,07		38,29		
1.3.5- (-) Deducoes da Receita do ISS							
1.4- Receita Resultante do Imposto de Renda Retido na Fonte- IRRF	660.000,00	590.000,00	547.630,25		92,81		
1.4.1- Imposto de Renda Retido na Fonte - IRRF	660.000,00	590.000,00	547.630,25		92,81		
1.4.2- Multas, Juros de Mora e Outros Encargos do IRRF							
1.4.3- Divida Ativa do IRRF							
1.4.4- Multas, Juros de Mora, Atualizacao Monetaria e Outros Encargos da Divida Ativa do IRRF							
1.4.5- (-) Deducoes da Receita do IRRF							
1.5- Receita Res. do Imp. Territorial Rural-ITR(CF,art.153,p.4.,inc.III)							
1.5.1- Imposto de Renda Retido na Fonte - ITR							
1.5.2- Multas, Juros de Mora e Outros Encargos do ITR							
1.5.3- Divida Ativa do ITR							
1.5.4- Multas, Juros de Mora, Atualizacao Monetaria e Outros Encargos da Divida Ativa do ITR							
1.5.5- (-) Deducoes da Receita do ITR							
2 - RECEITAS DE TRANSFERENCIAS CONSTITUCIONAIS E LEGAIS	29.147.000,00	28.441.725,00	18.663.405,33		65,61		
2.1- Cota-Parte FPM	12.636.000,00	12.230.725,00	7.761.832,64		63,46		
2.1.1- Parcela referente a CF, art.159,I,alinea b	12.636.000,00	12.100.000,00	7.631.110,91		63,06		
2.1.2- Parcela referente a CF, art.159,I,alinea d		130.725,00	130.721,73		99,99		
2.1.3- Parcela referente a CF, art.159,I,alinea e							
2.2- Cota-Parte ICMS	14.300.000,00	14.000.000,00	9.070.321,87		64,78		
2.3- ICMS-Desoneracao - L.C. No.87/1996	100.000,00	100.000,00	45.469,59		45,46		
2.4- Cota-Parte IPI-Exportacao	131.000,00	131.000,00	74.129,35		56,58		
2.5- Cota-Parte ITR	180.000,00	180.000,00	3.217,29		1,78		
2.6- Cota-Parte IPVA	1.800.000,00	1.800.000,00	1.708.434,59		94,91		
2.7- Cota-Parte IOF-Ouro							
3 - TOTAL DA RECEITA IMPOSTOS (1+2)	32.135.000,00	31.359.725,00	20.682.188,88		65,95		
4 - RECEITA DA APLIC.FINANC.DE OUTROS RECURSOS DE IMPOSTOS VINC.AO ENSINO							
5 - RECEITA DE TRANSFERENCIAS DO FNDE	1.457.500,00	1.458.320,00	1.139.298,97		78,12		
5.1- Transferencias do Salario-Educacao	1.045.000,00	1.045.000,00	812.377,94		77,73		
5.2- Transferencias Diretas - PDDE							
5.3- Transferencias Diretas - PNAE	376.500,00	376.655,00	300.780,00		79,85		
5.4- Transferencias Diretas - PNAE	13.500,00	13.500,00	6.577,16		48,71		
5.5- Outras Transferencias do FNDE	1.000,00	1.000,00			0,00		
5.6- Aplicacao Financeira dos Recursos do FNDE	21.500,00	22.165,00	19.563,87		88,26		
6 - RECEITA DE TRANSFERENCIAS DE CONVENIOS	232.500,00	493.500,00	582.522,32		118,03		
6.1- Transferencias de Convenios	225.500,00	486.500,00	575.975,37		118,39		
6.2- Aplicacao Financeira dos Recursos de Convenios	7.000,00	7.000,00	6.546,95		93,52		
7 - RECEITA DE OPERACOES DE CREDITO							
8 - OUTRAS RECEITAS PARA FINANCIAMENTO DO ENSINO							
9 - TOTAL DAS RECEITAS ADICIONAIS PARA FINANCIAMENTO DO ENSINO(4+5+6+7+8)	1.690.000,00	1.951.820,00	1.721.821,29		88,21		
FUNDEB							
RECEITAS DO FUNDEB	Previsao Inicial	Previsao Atualizada (a)	Receitas Realizadas		%	(c)=(b/a)X100	
			Ate o Bimestre (b)				
10- RECEITAS DESTINADAS AO FUNDEB	5.829.400,00	5.829.400,00	3.706.536,35		63,58		
10.1- Cota-Parte FPM Destinada ao FUNDEB (20% de 2.1.1)	2.527.200,00	2.527.200,00	1.526.221,95		60,39		
10.2- Cota-Parte ICMS Destinada ao FUNDEB (20% de 2.2)	2.860.000,00	2.860.000,00	1.814.064,22		63,42		
10.3- ICMS-Desoneracao Destinada ao FUNDEB (20% de 2.3)	20.000,00	20.000,00	9.093,91		45,46		
10.4- Cota-Parte IPI-Exportacao Destinada ao FUNDEB (20% de 2.4)	26.200,00	26.200,00	14.825,86		56,58		
10.5- Cota-Parte ITR ou ITR Arrec.Destinados ao FUNDEB(20% de 1.5 +2.5)	36.000,00	36.000,00	643,42		1,78		
10.6- Cota-Parte IPVA Destinada ao FUNDEB (20% de 2.6)	360.000,00	360.000,00	341.686,99		94,91		
11- RECEITAS RECEBIDAS DO FUNDEB	7.545.000,00	7.545.000,00	4.935.511,38		65,41		
11.1- Transferencias de Recursos do FUNDEB	7.500.000,00	7.500.000,00	4.886.346,14		65,15		
11.2- Complementacao da Uniao ao FUNDEB							
11.3- Receita de Aplicacao Financeira dos Recursos do FUNDEB	45.000,00	45.000,00	49.165,24		109,25		
12- RESULTADO LIQUIDO DAS TRANSFERENCIAS DO FUNDEB (11.1-10)	1.670.600,00	1.670.600,00	1.179.809,79		70,62		
ACRESCIMO RESULTANTE DAS TRANSFERENCIAS DO FUNDEB							
DESPESAS DO FUNDEB	Dotacao Inicial	Dotacao Atualizada (d)	Despesas Empenhadas		Despesas Liquidadas		INSCRITAS EM RESTOS A PAGAR NAO PROCESSADOS (i)
			Ate o Bimestre (e)	%(f)=(e/d)x100	Ate o Bimestre (g)	%(h)=(g/d)x100	
13- PAGAMENTO DOS PROFISSIONAIS DO MAGISTERIO	*	*	4.505.564,49		4.333.528,96		
13.1- Com Educacao Infantil	*	*	854.117,88		854.117,88		
13.2- Com Ensino Fundamental	*	*	3.651.446,61		3.479.411,08		
14- OUTRAS DESPESAS	*	*	403.027,33		297.352,93		
14.1- Com Educacao Infantil	*	*					
14.2- Com Ensino Fundamental	*	*	403.027,33		297.352,93		
15- TOTAL DAS DESPESAS DO FUNDEB (13+14)	*	*	4.908.591,82		4.630.881,89		
DEDUCOES PARA FINS DE LIMITE DO FUNDEB							VALOR
16- RESTOS A PAGAR INSCRITOS NO EXERCICIO SEM DISPONIBILIDADE FINANCEIRA DE RECURSOS DO FUNDEB							0,00
16.1- FUNDEB 60%							0,00
16.2- FUNDEB 40%							0,00
17- DESPESAS CUSTEADAS COM O SUPERAVIT FINANCEIRO, DO EXERCICIO ANTERIOR, DO FUNDEB							119.143,49
17.1- FUNDEB 60%							119.143,49
17.2- FUNDEB 40%							0,00
18- TOTAL DAS DEDUCOES CONSIDERADAS PARA FINS DE LIMITE DO FUNDEB (16 + 17)							119.143,49
INDICADORES DO FUNDEB							VALOR
19- TOTAL DAS DESPESAS DO FUNDEB PARA FINS DE LIMITE (15 - 18)							4.511.738,40
19.1- Minimo de 60% do FUNDEB na Remuneracao do Magisterio (13 -(16.1 + 17.1))/(11) X 100%							85,39 %
19.2- Maximo de 40% em Despesa com MDE, que nao Remuneracao do Magisterio (14 -(16.2 + 17.2))/(11) X 100%							6,02 %
19.3- Maximo de 5% nao Aplicado no Exercicio (100 -(19.1 + 19.2))%							8,59 %
CONTROLE DA UTILIZACAO DE RECURSOS NO EXERCICIO SUBSEQUENTE							VALOR
20- RECURSOS RECEBIDOS DO FUNDEB EM 2014 QUE NAO FORAM UTILIZADOS							118.459,75
21- DESPESAS CUSTEADAS COM O SALDO DO ITEM 20 ATE O 1o. TRIMESTRE DE 2015							118.460,75
MANUTENCAO E DESENVOLVIMENTO DO ENSINO - DESPESAS CUSTEADAS COM A RECEITA RESULTANTE DE IMPOSTOS E RECURSOS DO FUNDEB							
RECEITAS COM ACOES TYPICAS DE MDE	Previsao Inicial	Previsao Atualizada (a)	Receitas Realizadas		%	(c)=(b/a)X100	
			Ate o Bimestre (b)				
22- IMPOSTOS E TRANSFERENCIAS DESTINADAS A MDE ' (25% de 3)	8.033.750,00	7.839.931,25	1.110.960,38		14,17		
DESPESAS COM ACOES TYPICAS DE MDE	Dotacao Inicial	Dotacao Atualizada (d)	Despesas Empenhadas		Despesas Liquidadas		INSCRITAS EM RESTOS A PAGAR NAO PROCESSADOS (i)
			Ate o Bimestre (e)	%(f)=(e/d)x100	Ate o Bimestre (g)	%(h)=(g/d)x100	
23- EDUCACAO INFANTIL	*	*	2.347.822,75		1.889.900,89		
23.1- Creche	*	*	6.954,72		6.954,72		
23.1.1- Despesas Custeadas com Recursos do FUNDEB	*	*	6.875,92		6.875,92		
23.1.2- Despesas Custeadas com Outros Recursos de Impostos	*	*	78,80		78,80		
23.2- Pre-Escola	*	*	2.340.868,03		1.882.946,17		
23.2.1- Despesas Custeadas com Recursos do FUNDEB	*	*	847.241,96		847.241,96		
23.2.2- Despesas Custeadas com Outros Recursos de Impostos	*	*	1.493.626,07		1.035.704,21		
24- ENSINO FUNDAMENTAL	*	*	6.125.410,82		5.415.943,89		
24.1- Despesas Custeadas com Recursos do FUNDEB	*	*	4.054.473,94		3.776.764,01		
24.2- Despesas Custeadas com Outros Recursos de Impostos	*	*	2.070.936,88		1.639.179,88		
25- ENSINO MEDIO							
26- ENSINO SUPERIOR							
27- ENSINO PROFISSIONAL NAO INTEGRADO AO ENSINO REGULAR							
28- OUTRAS	*	*	419.776,92		192.279,87		
29- TOTAL DESPESAS COM ACOES TYPICAS DE MDE (23+24+25+26+27+28)	*	*	8.893.010,49		7.498.124,65		
DEDUCOES CONSIDERADAS PARA FINS DE LIMITE CONSTITUCIONAL							VALOR
30- RESULTADO LIQUIDO DAS TRANSFERENCIAS DO FUNDEB = (12)							1.179.809,79
31- DESPESAS CUSTEADAS COM A COMPLEMENTACAO DO FUNDEB NO EXERCICIO							49.165,24
32- RECEITA DE APLICACAO FINANCEIRA DOS RECURSOS DO FUNDEB ATE O BIMESTRE = (50.h)							119.143,49
33- DESPESAS CUSTEADAS COM O SUPERAVIT FINANCEIRO, DO EXERCICIO ANTERIOR, DO FUNDEB							0,00
34- DESPESAS CUSTEADAS COM O SUPERAVIT FINANCEIRO, DO EXERCICIO ANTERIOR, DE OUTROS RECURSOS DE IMPOSTOS							0,00
35- RESTOS A PAGAR INSCRITOS NO EXERC. SEM DISPONIBILIDADE FINANCEIRA DE RECURSOS DE IMPOSTOS VINCULADOS AO ENSINO 4.							844,37
36- CANCELAMENTO, NO EXERCICIO, DE RESTOS A PAGAR INSCRITOS COM DISPONIBILIDADE FINANCEIRA DE RECURSOS DE IMPOSTOS VINCULADOS AO ENSINO = (46 g)							
37- TOTAL DAS DEDUCOES CONSIDERADAS PARA FINS DE LIMITE CONSTITUCIONAL (30+31+32+33+34+35+36)							1.348.962,89
38- TOTAL DAS DESPESAS PARA FINS DE LIMITE ((23+24) - (37))							5.956.881,89
39- MINIMO DE 25% DAS RECEITAS RESULTANTES DE IMPOSTOS EM MDE 5. [(38)/(3)] X 100%							28,80 %

facebook /facejornaloeco

Curta nossa fanpage



Prefeitura Municipal de Macatuba

CONTINUAÇÃO DA PÁGINA E3

OUTRAS INFORMACOES PARA CONTROLE

OUTRAS DESPESAS CUSTEADAS COM RECEITAS ADICIONAIS PARA FINANCIAMENTO DO ENSINO	Dotacao Inicial	Dotacao Atualizada (d)	Despesas Empenhadas		Despesas Liquidadas		INSCRITAS EM RESTOS A PAGAR NAO PROCESSADOS (i)
			Ate o Bimestre (e)	% (f)=(e/d)x100	Ate o Bimestre (g)	% (h)=(g/d)x100	
40- DESPESAS CUSTEADAS COM A APLICACAO FINANCEIRA DE OUTROS RECURSOS DE IMPOSTOS VINCULADOS AO ENSINO.							
41- DESPESAS CUSTEADAS COM A CONTRIB. SOCIAL DO SALARIO-EDUCACAO	*	*	839.721,37		601.706,30		
42- DESPESAS CUSTEADAS COM OPERACOES DE CREDITO							
43- DESPESAS CUSTEADAS COM OUTRAS RECEITAS P/ FINANC. DO ENSINO	*	*	415.177,29		306.547,27		
44- TOTAL DAS OUTRAS DESPESAS CUSTEADAS COM RECEITAS ADICIONAIS PARA FINANCIAMENTO DO ENSINO (40+41+42+43)	*	*	1.254.898,66		908.253,57		
45- TOTAL GERAL DAS DESPESAS COM MDE (29+44)	*	*	10.147.909,15	*	8.406.378,22	*	
RESTOS A PAGAR INSCRITOS COM DISPONIBILIDADE FINANCEIRA DE RECURSOS DE IMPOSTOS VINCULADOS AO ENSINO			Saldo ate o Bimestre		Cancelado em 2015 (g)		
46- RESTOS A PAGAR DE DESPESAS COM MDE					0,00		844,37
46.1- Executadas com Recursos de Impostos Vinculados ao Ensino					0,00		844,37
46.2- Executadas com Recursos do FUNDEB					0,00		
FLUXO FINANCEIRO DOS RECURSOS			VALOR FUNDEB (h)		VALOR FUNDEF		
47- SALDO FINANCEIRO EM 31 DE DEZEMBRO DE 2014					546.305,07		0,00
48- (+) INGRESSO DE RECURSOS ATE O BIMESTRE					4.886.346,14		0,00
49- (-) PAGAMENTOS EFETUADOS ATE O BIMESTRE					4.479.584,93		0,00
49.1- Orcamento do Exercicio					4.051.739,61		0,00
49.2- Restos a Pagar					427.845,32		0,00
50- (+) RECEITA DE APLICACAO FINANCEIRA DOS RECURSOS ATE O BIMESTRE					49.165,24		0,00
51- (=) SALDO FINANCEIRO NO EXERCICIO ATUAL					1.002.231,52		0,00

NOTAS:

1. Limites mínimos anuais a serem cumpridos no encerramento do exercício.
2. Art. 21, par. 2º, Lei 11.494/2007: Até 5% dos recursos recebidos a conta dos Fundos, inclusive relativos a complementação da União recebidos nos termos do par. 1º, artigo 6º, desta Lei, poderão ser utilizados no 1º trimestre do exercício imediatamente subsequente, mediante abertura de crédito adicional.
3. Caput do artigo 212 da CF/1988.
4. Os valores referentes a parcela dos Restos a Pagar inscritos sem disponibilidade financeira vinculada a educação deverão ser informados somente no RREO do último bimestre do exercício.
5. Limites mínimos anuais a serem cumpridos no encerramento do exercício, no âmbito de atuação prioritária, conforme LDB, art. 11, V.

(*) Valores não informados considerando que na Lei Orcamentaria, a discriminacao da despesa, quanto a sua natureza, foi elaborada por categoria economica, grupo de natureza de despesa e modalidade de aplicacao, nos termos do artigo 6º. da Portaria Interministerial STN/SOF No. 163/2001 e alteracoes posteriores.

CLUBE DE AMIGOS ORQUIDÓFILOS DE LENÇÓIS PAULISTA – CAOLP EDITAL DE CONVOCAÇÃO

Pelo presente edital, convocamos os Associados desta sociedade Orquidófila para se reunirem em ASSEMBLÉIA GERAL ORDINÁRIA, que será realizada no próximo dia 13 de Outubro de 2015, em nossa Sede Social à Rua Lázaro Brígido Dutra nº 300, no recinto de Exposições "JOSÉ DE OLIVEIRA PRADO" – FACILPA, antigo Banespina, nesta cidade de Lençóis Paulista, Estado de São Paulo, às 20,00 horas, em primeira convocação, com dois terços dos Associados, às 21,00 horas em segunda convocação com qualquer numero de Associados com direito a voto, para tratar da seguinte ordem do dia:

ORDEM DO DIA:

1. Assuntos Diversos de Interesse dos Associados
2. Apreciação e aprovação Balanço encerrado em 31/12/2014
3. Eleição Nova Diretoria e Conselho Consultivo
- Mandato 20/10/2015 a 20/10/2017.
Lençóis Paulista, 24 de Setembro de 2015.
Alex Paccola Santa Barbara
Presidente da CAOLP



Prefeitura Municipal de Macatuba

MUNICIPIO DE MACATUBA
RELATORIO RESUMIDO DA EXECUCAO ORCAMENTARIA
DEMONSTRATIVO DAS RECEITAS E DESPESAS COM ACOES E SERVICOS PUBLICOS DE SAUDE
ORCAMENTOS FISCAL E DA SEGURIDADE SOCIAL
PREFEITURA MUNICIPAL
Periodo de Referencia: JANEIRO a AGOSTO 2015

RREO - Anexo 12 (LC 141/2012,art.35)

R\$ 1,00

RECEITAS PARA APURACAO DA APLICACAO EM ACOES E SERVICOS PUBLICOS DE SAUDE	Previsao Inicial	Previsao Atualizada (a)	RECEITAS REALIZADAS	
			Ate o Bimestre (b)	% (b/a) x 100
RECEITAS DE IMPOSTOS LIQUIDA (I)	2.985.000,00	2.915.000,00	2.018.783,55	69,25
Imposto Predial e Territorial Urbano - IPTU	252.000,00	252.000,00	214.401,85	85,08
Imposto sobre Transmissao de Bens Intervivos - ITBI	260.000,00	260.000,00	143.142,73	55,05
Imposto sobre Servicos de Qualquer Natureza - ISS	1.630.000,00	1.630.000,00	1.036.499,74	63,58
Imposto de Renda Retido na Fonte - IRRF	660.000,00	590.000,00	547.630,25	92,81
Imposto Territorial Rural - ITR	0,00	0,00	0,00	0,00
Multas, Juros de Mora e Outros Encargos dos Impostos	7.000,00	7.000,00	3.274,24	46,77
Divida Ativa de Impostos	101.000,00	101.000,00	38.386,72	38,00
Multas, Juros de Mora e Outros Encargos da Divida Ativa	75.000,00	75.000,00	35.448,02	47,26
RECEITA DE TRANSFERENCIAS CONSTITUCIONAIS E LEGAIS (II)	29.147.000,00	28.441.725,00	18.663.405,33	65,61
Cota-Parte FPM	12.636.000,00	12.100.000,00	7.631.110,91	63,06
1% do FPM - EC 55/2007	0,00	130.725,00	130.721,73	99,99
Cota-Parte ITR	180.000,00	180.000,00	3.217,29	1,78
Cota-Parte IPVA	1.800.000,00	1.800.000,00	1.708.434,59	94,91
Cota-Parte ICMS	14.300.000,00	14.000.000,00	9.070.321,87	64,78
Cota-Parte IPI-Exportacao	131.000,00	131.000,00	74.129,35	56,58
Compensacoes Financeiras Provenientes de Impostos e Transf. Constitucionais	0,00	0,00	0,00	0,00
Desoneracao ICMS (LC 87/96)	100.000,00	100.000,00	45.469,59	45,46
Outras	0,00	0,00	0,00	0,00
TOTAL DAS RECEITAS PARA APURACAO DA APLICACAO EM ACOES E SERVICOS PUBLICOS DE SAUDE (III) I + II	32.132.000,00	31.356.725,00	20.682.188,88	65,95

RECEITAS ADICIONAIS PARA FINANCIAMENTO DA SAUDE	Previsao Inicial	Previsao Atualizada (c)	RECEITAS REALIZADAS	
			Ate o Bimestre (d)	% (d/c) x 100
TRANSFERENCIA DE RECURSOS DO SISTEMA UNICO DE SAUDE-SUS	2.753.000,00	2.827.450,00	1.770.200,85	62,60
Provenientes da Uniao	2.459.500,00	2.466.150,00	1.620.946,20	65,72
Provenientes dos Estados	243.500,00	311.300,00	120.310,35	38,64
Provenientes de Outros Municipios	0,00	0,00	0,00	0,00
Outras Receltas do SUS	50.000,00	50.000,00	28.944,30	57,88
TRANSFERENCIAS VOLUNTARIAS	0,00	0,00	0,00	0,00
RECEITAS DE OPERACOES DE CREDITO VINCULADAS A SAUDE	0,00	0,00	0,00	0,00
OUTRAS RECEITAS PARA FINANCIAMENTO DA SAUDE	33.000,00	43.359,96	33.431,47	77,10
TOTAL RECEITAS ADICIONAIS PARA FINANCIAMENTO DA SAUDE	2.786.000,00	2.870.809,96	1.803.632,32	62,82

DESPESAS COM SAUDE (Por Grupo de Natureza da Despesa)	Dotacao Inicial	Dotacao Atualizada (e)	DESPESAS EMPENHADAS		DESPESAS LIQUIDADAS		Inscritas em Restos a Pagar nao Processados
			Ate o Bimestre (f)	% (f/e) x 100	Ate o Bimestre (g)	% (g/e) x 100	
DESPESAS CORRENTES	4.337.000,00	4.259.100,00	2.771.951,45	65,08	2.771.951,45	65,08	
Pessoal e Encargos Sociais	0,00	0,00	0,00	0,00	0,00	0,00	
Juros e Encargos da Divida	6.099.000,00	6.271.712,90	5.855.072,47	93,35	4.240.368,95	67,61	
Outras Despesas Correntes							
DESPESAS DE CAPITAL	59.000,00	119.912,44	28.133,21	23,46	27.737,60	23,13	
Investimentos	0,00	0,00	0,00	0,00	0,00	0,00	
Inversoes Financeiras	0,00	0,00	0,00	0,00	0,00	0,00	
Amortizacao da Divida	0,00	0,00	0,00	0,00	0,00	0,00	
TOTAL DAS DESPESAS COM SAUDE (IV)	10.495.000,00	10.650.725,34	8.655.157,13	81,26	7.040.058,00	66,09	

DESPESAS COM SAUDE NAO COMPUTADAS PARA FINS DE APURACAO DO PERCENTUAL MINIMO	Dotacao Inicial	Dotacao Atualizada	DESPESAS EMPENHADAS		DESPESAS LIQUIDADAS		Inscritas em Restos a Pagar nao Processados
			Ate o Bimestre (h)	% (h/IVf)x100	Ate o Bimestre (i)	% (i/IVg)x100	
DESPESAS COM INATIVOS E PENSIONISTAS	*	*	0,00	0,00	0,00	0,00	
DESPESAS COM ASSISTENCIA A SAUDE QUE NAO ATENDE AO PRINCIPIO DE ACESSO UNIVERSAL	*	*	0,00	0,00	0,00	0,00	
DESPESAS CUSTEADAS COM OUTROS RECURSOS	*	*	0,00	0,00	0,00	0,00	
Recursos de Transf. do Sistema Unico de Saude - SUS	*	*	2.642.251,49	30,52	1.817.631,82	25,81	
Recursos de Operacoes de Credito	*	*	0,00	0,00	0,00	0,00	
Outros Recursos	*	*	0,00	0,00	0,00	0,00	
OUTRAS ACOES E SERVICOS NAO COMPUTADOS	*	*	0,00	0,00	0,00	0,00	
RESTOS A PAGAR NAO PROCESSADOS INSCRITOS INDEVIDAMENTE NO EXERCICIO SEM DISPONIBILIDADE FINANCEIRA	*	*	0,00	0,00	0,00	0,00	
DESPESAS CUSTEADAS COM DISPONIBILIDADE DE CAIXA VINCULADA AOS RESTOS A PAGAR CANCELADOS	*	*	0,00	0,00	0,00	0,00	
DESPESAS CUSTEADAS COM RECURSOS VINCULADOS A PARCELA DO PERCENTUAL MINIMO QUE NAO FOI APLICADA EM ACOES E SERVICOS DE SAUDE EM EXERCICIOS ANTERIORES	*	*	0,00	0,00	0,00	0,00	
TOTAL DAS DESPESAS COM SAUDE NAO COMPUTADAS (V)	*	*	2.642.251,49	30,52	1.817.631,82	25,81	

TOTAL DAS DESPESAS COM ACOES E SERVICOS PUBLICOS DE SAUDE (VI) = (IV - V)	10.495.000,00	10.650.725,34	6.012.905,64	69,47	5.222.426,18	74,18	0,00
---	---------------	---------------	--------------	-------	--------------	-------	------

PERCENTUAL DE APLICACAO EM ACOES E SERVICOS PUBLICOS DE SAUDE SOBRE A RECEITA DE IMPOSTOS LIQUIDA E TRANSFERENCIAS CONSTITUCIONAIS E LEGAIS (VII%)=(VII/IIIb) x 100

LIMITE CONSTITUCIONAL 15,00 %

VALOR REFERENTE A DIFERENCA ENTRE O VALOR EXECUTADO E O LIMITE MINIMO CONSTITUCIONAL [VII - (15 X IIIb)/100]

EXECUCAO DE RESTOS A PAGAR NAO PROCESSADOS INSCRITOS COM DISPONIBILIDADE DE CAIXA	Inscritos	Cancelados/Prescritos	Pagos	A Pagar	Parcela considerada no Limite
Inscritos em 2014	5.359,17	2.764,50	2.594,67	0,00	0,00
Total	5.359,17	2.764,50	2.594,67	0,00	0,00

RESTOS A PAGAR CANCELADOS OU PRESCRITOS		
Saldo Inicial	Despesas custeadas no exerc. de referencia (j)	Saldo Final (Nao Aplicado)

LIMITE NAO CUMPRIDO		
Saldo Inicial	Despesas custeadas no exerc. de referencia (k)	Saldo Final (Nao Aplicado)

DESPESAS COM SAUDE (por Subfuncao)	Dotacao Inicial	Dotacao Atualizada	DESPESAS EMPENHADAS		DESPESAS LIQUIDADAS		Inscritas em Restos a Pagar nao Processados
			Ate o Bimestre (l)	% (l/total l) x 100	Ate o Bimestre (m)	% (m/total m) x 100	
Atencao Basica	2.685.500,00	2.831.057,98	2.279.571,35	0,00	1.862.679,99	0,00	
Assistencia Hospitalar e Ambulatorial	5.832.500,00	5.801.387,51	4.749.203,69	0,00	3.751.082,73	0,00	
Suporte Profilattivo e Terapeutico	628.000,00	616.578,85	443.333,23	0,00	403.034,02	0,00	
Vigilancia Sanitaria	76.500,00	76.500,00	45.767,70	0,00	44.975,63	0,00	
Vigilancia Epidemiologica	200.500,00	201.900,00	151.360,51	0,00	148.105,95	0,00	
Alimentacao e Nutricao	0,00	0,00	0,00	0,00	0,00	0,00	
Outras Subfuncoes	1.072.000,00	1.123.301,00	985.920,65	0,00	830.179,68	0,00	
TOTAL	10.495.000,00	10.650.725,34	8.655.157,13	100,00	7.040.058,00	100,00	0,00

NOTAS:

(*) Valores não informados considerando que na Lei Orcamentaria, a discriminacao da despesa, quanto a sua natureza, foi elaborada por categoria economica, grupo de natureza de despesa e modalidade de aplicacao, nos termos do artigo 6º. da Portaria Interministerial STN/SOF No. 163/2001 e alteracoes posteriores.