Whats ECO
(14) 99888-3311
Envie-nos uma novidade!

O ECO
REGIÃO DO MÉDIO TIETÊ
UM SENHOR JORNAL
• www.jornaloeco.com.br • mail: oeco@jornaloeco.com.br • comercial@jornaloeco.com.br • telefone central (14) 3269.3311 •
• LENÇÓIS PAULISTA, SEXTA-FEIRA, 12 DE OUTUBRO DE 2018 • ANO 81 • EDIÇÃO Nº 7.739 • R$ 2,00

# Região teria eleito Bolsonaro no 1º turno

FOTO: DIVULGAÇÃO

## Maior percentual de votos do candidato do PSL à Prasidência foi conquistado em Lençóis: 67,41%

Com 31,3 milhões (29,28%) de votos conquistados, Fernando Haddad (PT) conseguiu cumprir seu objetivo de terminar na segunda colocação e se credenciar para a disputa do segundo turno contra Jair Bolsonaro (PSL), mas terá uma missão muito difícil pela frente para derrotar o adversário, que somou 49,2 milhões de votos (46,03%) e esteve muito perto de ter se tornado presidente já no último domingo (7). Bolsonaro, aliás, estaria eleito no que dependesse das cidades da região. O maior percentual foi registrado em Lençóis Paulista: 67,41% dos votos válidos (24.436), seis vezes a mais do que Geraldo Alckmin (PSDB), segundo colocado com 10,72% dos votos (3.887). A4

APARECIDA

## Comunidade católica celebra Dia da Padroeira

FOTO: FLÁVIA PLACIDELI/O ECO

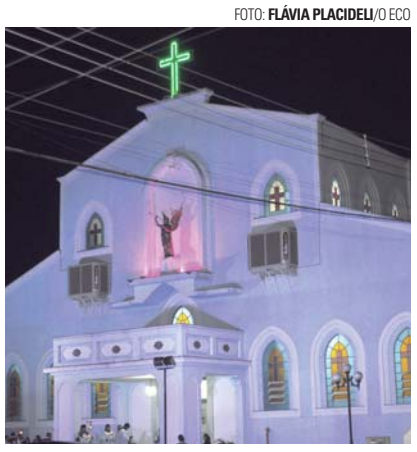

Iniciada no último dia 3, em Lençóis Paulista, a Festa de Nossa Senhora Aparecida chega ao seu ponto alto nesta sexta-feira (12), dia da Padroeira do Brasil e feriado nacional. Para homenagear a santa, a comunidade católica da paróquia do Jardim Cruzeiro realiza uma série de atividades, que contemplam as celebrações religiosas e a parte recreativa. Confira a programação nesta edição. A2

EXPERIÊNCIA

## Tipó diz que sua candidatura foi um aprendizado

Com 26.921 votos obtidos, 15.339 deles em Lençóis Paulista, o candidato lençoense a deputado estadual, Ailton Tipó Laurindo (PHS), superou o desempenho de 2006, quando registrou 24.084 votos, mas o resultado não foi suficiente para ficar entre os 94 eleitos. Após quase uma semana, ele revela que não se sente derrotado e diz que candidatura foi um grande aprendizado. A4

BALANÇO

## Região só terá dois deputados no ano que vem

O balanço das eleições do último domingo (7) não foi dos melhores para a região de Lençóis Paulista, que passará a contar com um número menor de representantes políticos a partir de 2019, com apenas dois deputados eleitos, metade da quantidade atual. Os únicos vitoriosos no pleito foram o bauruense Rodrigo Agostinho (PSB), eleito deputado federal, e o botucatuense Fernando Cury, reeleito deputado estadual. A4

AGRONEGÓCIO

## 31ª Expovelha começa na próxima terça

A partir da próxima terça-feira (16), o Recinto de Exposições José Oliveira Prado, em Lençóis Paulista, recebe ovinocultores de todo o país para a 31ª Expovelha. Considerada um dos maiores eventos do gênero no estado de São Paulo, a feira, que neste ano é promovida pela Prefeitura Municipal, além de movimentar a economia do setor, apresenta diversas atrações para o público em geral até o próximo domingo (21). B1

SERVIÇO

## Coleta de lixo não funciona hoje (12) B2

## Para as Crianças

**Nesta sexta-feira (12), o Teatro Municipal Adélia Lorenzetti, em Lençóis Paulista, recebe duas sessões da peça infantil "Fósforos, nuvens e passarinhos", com os atores André Grimberg, Bruno Cordeiro, Fernanda Stein, Heidi Monezzi, Lucélia Machiavelli e Roberta Stein. O espetáculo, promovido pela Alic (Associação Lençoense de Incentivo à Cultura) com recursos provenientes da Lei Rouanet, tem entrada gratuita e classificação livre.** A7

FOTO: DIVULGAÇÃO

ADMINISTRAÇÃO

## Prado anuncia mudanças no Secretariado

O prefeito Anderson Prado de Lima confirmou mudanças no primeiro escalão do Governo Municipal. A servidora Meiri Montanheiro é a nova secretária de Educação. Adriano Paccola assume a Secretaria de Finanças, cargo ocupado por Júlio Gonçalves, que aceitou o convite do prefeito para comandar a Secretaria de Planejamento. B3

FOTO: POLÍCIA MILITAR/DIVULGAÇÃO

POLÍCIA

## Força Tática prende jovem por tráfico no Caju

No final da tarde dessa quinta-feira (11), um jovem de 25 anos foi preso após ser flagrado com entorpecentes no Jardim do Caju, em Lençóis Paulista. A ocorrência foi registrada quando a equipe de Força Tática realizava um patrulhamento pelo bairro e o indivíduo, ao avistar a viatura, tentou fugir, mas acabou sendo detido. Segundo informações obtidas pela reportagem do Jornal O ECO, no local em que o suspeito foi abordado foram encontrados e apreendidos 55 eppendorfs de cocaína, prontos para a comercialização. E.S.R. foi encaminhado à Delegacia de Polícia, onde o delegado de plantão lhe deu voz de prisão em flagrante, deixando-o preso à disposição da Justiça.

ÍNDICE

Cotidiano ..... Página A2
Opinião ..... Página A3
Eleições 2018 ..... Página A4
Eleições 2018 ..... Página A5
Eleições 2018 ..... Página A6
Cultura ..... Página A7
Saúde ..... Página A8
Viver Bem ..... Página B1

TEMPO

SEXTA-FEIRA, 12/10
Sol, alternando com pancadas de chuva e possíveis trovoadas
↑28ºC ↓20ºC UR 79% 49%

SÁBADO, 13/10
Sol, alternando com pancadas de chuva e possíveis trovoadas
↑31ºC ↓22ºC UR 92% 45%

EDITORIAL A3

Considerações sobre as eleições

ARTIGO A3

José Renato Nalini: Teimosia causa cegueira

Fechamento desta edição: 22h28

# Cotidiano

RELIGIÃO

## Comunidade católica de Lençóis celebra a Padroeira do Brasil

Programação da Festa de Nossa Senhora Aparecida tem missas, festival de música e diversas atrações

**Elton Laud**

Iniciada no último dia 3, em Lençóis Paulista, a Festa de Nossa Senhora Aparecida chega ao seu ponto alto nesta sexta-feira (12), dia da Padroeira do Brasil e feriado nacional. A festa deste ano traz o tema "Em Jesus, com Maria, restauramos a vida", que marca as festividades pelos 40 anos da restauração da imagem original da santa, destruída após um atentado ocorrido em 1978. Para homenagear a santa, a comunidade católica da paróquia do Jardim Cruzeiro realiza uma série de atividades, que contemplam as celebrações religiosas e também a parte recreativa.

A programação religiosa será marcada pela realização de quatro missas, às 6h, 8h, 9h30, 15h e 17h. A última, que será presidida pelo arcebispo da Arquidiocese de Botucatu, Dom Maurício Grotto de Camargo, será seguida de Procissão Solene pelas ruas do entorno da paróquia. Durante as comemorações também haverá o corte do Bolo de Nossa Senhora Aparecida, confeccionado pelos voluntários e recheado com dezenas de medalhinhas da santa. Também nesta sexta-feira (12), a partir das 19h30, ainda acontece a apresentação do Coral Infantil Arcanjos.

FOTO: **FLÁVIA PLACIDELI**/O ECO

**PADROEIRA -** Festa de Nossa Senhora Aparecida tem seu ponto alto nesta sexta-feira (12)

Dentro da programação festiva, além da tradicional quermesse com diversas barracas de comidas e bebidas (incluindo o trator do chopp), o final de semana será abrilhantado pela final do 1º Festival Encanta com a Padroeira, que reúne os 10 participantes selecionados nas duas etapas classificatórias, realizadas no sábado (6) e no domingo (7): Adolfo Martini, Ana Kely, Cléo Moreira, Kaverna, Leda Melo, Lucas Bonifácio, Marcelle Maganha, Max Nascimento, Tico Andrioti e Zeca Cardoso.

Realizado em parceria com a Secretaria de Cultura de Lençóis Paulista, o festival premiará os cinco melhores na avaliação dos jurados, que recebem troféus e prêmios em dinheiro: R$ 1,2 mil (1º lugar), R$ 500 (2º lugar), R$ 350 (3º lugar), R$ 200 (4º lugar) e R$ 150 (5º lugar).

O final de semana também contará com um almoço com churrasco com acompanhamento de arroz branco, farofa, pão e vinagrete, hoje (12), e almoço mineiro com torresmo, couve com bacon, carne de porco, tutu de feijão e mandioca, no domingo (14). No mesmo dia, a partir das 14h, tem o sorteio de um Fusca e outros 40 prêmios aos participantes que adquirirem as adesões, que estão à venda a R$ 20. Outras informações podem ser obtidas no escritório paroquial, pelo telefone (14) 3264-3184.

# Opinião

**FRASE**

• "Lençóis Paulista tem, sim, um deputado. Estou à disposição da cidade e meu escritório em Brasília estará sempre de portas abertas".

**Rodrigo Agostinho, deputado federal eleito, durante visita ao gabinete do prefeito Anderson Prado de Lima.**

**PARA PENSAR**

• "A linguagem não é autoritária, é fascista, pois o fascismo não é proibir de falar, é obrigar a dizer".

**Roland Barthes.**

## Editorial

# Considerações sobre as eleições

Algumas considerações podem ser tiradas dessas eleições, que estão modificando o cenário político nacional, ainda de certo modo polarizado, mas com um protagonista diferente em ascensão: Jair Bolsonaro (PSL), escolhido como representante por quase 50 milhões de brasileiros, que nele votaram no primeiro turno.

O resultado, que por pouco não lhe garantiu a vitória já no primeiro turno, cria um cenário muito difícil de ser revertido, seja pela grande diferença de votos em relação a Fernando Haddad (PT), que obteve pouco mais de 31 milhões de votos, seja pelo fator rejeição de ambos os candidatos, que deve impedir que a balança penda de forma considerável para um dos lados.

Independentemente do resultado, a 'onda Bolsonaro' que se alastra pelo Brasil já resultou na transformação de um partido com pouca ou sem nenhuma representatividade em um 'gigante', com a segunda maior bancado da Câmara dos Deputados e a maior bancada da Assembleia Legislativa de São Paulo, sem falar dos outros estados. Isso é irreversível, pelo menos no Legislativo, que já tem o resultado definido.

As decisões do país estarão, nos próximos quatro anos, em parte nas mãos da extrema direita, conservadora e fechada para novas ideias. Não custa perguntar: Será que é disso que um país à beira do caos como o Brasil necessita? Isso trará quais benefícios para todos nós? Vale a reflexão. Que as respostas ajudem a nortear a decisão de cada um.

## Artigo

# Teimosia causa cegueira

**José Renato Nalini**
é Reitor da Uniregistral, docente universitário, palestrante e conferencista

Há cinco séculos, Michel de Montaigne criticava a educação convencional. Coloca-se um número de várias dezenas de pessoas no mesmo espaço, faz com que elas se enfileirem e as submete ao mesmo sacrifício: ouvir preleções em silêncio. São pessoas com identidade, temperamento, inclinação, origem e anseio muito próprio. Transmite-se o mesmo conteúdo. E depois se estranha quando apenas quatro ou cinco "dão certo na vida".

Ninguém ouviu Montaigne, nem leu os seus "Ensaios". Continua-se a fazer tudo igual. Mas nem todos. A Nova Zelândia, por exemplo, não acredita no velho esquema. Dá às suas escolas um grau de autonomia como não existe no restante do planeta. Em 2017, foi o país eleito como o que melhor educa para o futuro, pela revista britânica "The Economist".

Deixou para trás Canadá, Finlândia e Suíça, que também concorriam em quesitos como presença de resolução de problemas nos currículos e percentual de gastos na educação. O Brasil, entre 35 países, ficou em 22º lugar. A receita é bem conhecida: aprender não é decorar. As crianças praticam aprendizagem com objetos como serrotes, martelos, enxadas. Isso é mais producente do que ensinar a decorar coletivos, por exemplo.

A resposta dos professores é "Faça você mesmo!" ou "Pergunte antes a três colegas". O professor inglês Richard Wells, que se mudou para a Nova Zelândia, chamou o País de "paraíso da aprendizagem", no livro que escreveu em 2016. Conta que ouviu de um aluno: "O senhor poderia, por favor, parar de falar?". Foi durante uma aula em 2009, quando ele ainda exercitava o método clássico de ensinar. "Se o professor fala por mais de 15 minutos, está errado. O jovem não se concentra mais do que isso com alguém à frente da sala".

Os alunos escolhem o que querem aprender, num cardápio de 40 opções, dentre as quais marcenaria, programação, culinária ou jardinagem. Eles têm 6 matérias por série no currículo. Apenas por alguns semestres são obrigatórias inglês, matemática, ciências, filosofia, estudos sociais e educação física. O restante é eletivo. No Brasil ainda temos 13 disciplinas. E milhares – sim, são milhares! – de projetos de lei para incluir novas disciplinas no currículo oficial, tanto do Ensino Fundamental como do Ensino Médio.

É claro que Nova Zelândia e Brasil são muito diferentes. Sua população é de 4,7 milhões. A nossa, 208 milhões. O IDH deles é o 13º e o nosso, o 79º mundial. No PISA, em matemática eles estão em 22º e nós em 65º. Em leitura, eles são o décimo, nós o sexagésimo segundo. No ranking de percepção sobre corrupção, Nova Zelândia é o país com menor percepção de corrupção em todo o mundo. Nós estamos em 96º.

Mas exatamente porque somos enormes, gigantescos, somos vários Brasis, mais se justifica prestigiar as diferenças, a heterogeneidade e se conceder mais autonomia às escolas.

Impera a tendência à homogeneidade, à blindagem, a preocupação com rankings que, paradoxalmente, sempre nos reservam os piores lugares. Mas a teimosia é um vício que também leva à cegueira. E o pior cego é o que não quer enxergar.

## Charge

## Terceira Coluna

FOTO: DIVULGAÇÃO

**#ELENÃO**

Em semana de início de campanha presidencial para o segundo turno um dos destaques não veio necessariamente dos bastidores da política nacional, mas do meio musical. De passagem pelo Brasil com a turnê do show "Us + Them", o inglês Roger Waters, um dos fundadores do Pink Floyd, protagonizou um momento polêmico na terça-feira (9), na apresentação realizada no Allianz Parque, em São Paulo, exibindo no telão, logo após a música "Eclipse", a hashtag "#EleNão".

**PLATEIA DIVIDIDA**

O manifesto, que também incluiu uma lista com vários líderes mundiais colocados como uma ameaça de ascensão do neofascismo - com o nome de Bolsonaro na última linha - provocou reações distintas na plateia, que em parte aplaudiu empolgada, mas também vaiou revoltada com o gesto. No show da quarta-feira (10) a cena se repetiu, mas antes o telão trouxe uma tarja cobrindo o nome do candidato à Presidência com os dizeres "Ponto de vista político censurado".

**ESTRATÉGIA**

Diante do cenário difícil de reverter que Fernando Haddad (PT) tem pela frente, a candidata a vice-presidente na chapa de Ciro Gomes, senadora Kátia Abreu (PDT), sugeriu na quarta-feira (10) que o petista renunciasse à candidatura, abrindo espaço para Ciro Gomes. O argumento utilizado foi o artigo 77 da Constituição Federal, que estabelece que em caso de desistência de um candidato antes da realização do segundo turno, o candidato com a maior votação subsequente entra na vaga.

**FORA DE COGITAÇÃO**

Para a senadora, seria a única forma do campo de esquerda derrotar Jair Bolsonaro (PSL). "Eu não estou falando pelo partido, mas não estranharia se por acaso ele (Haddad) desistisse, vendo que pode entregar o país para um fascismo religioso. A lei é clara: se ele renunciar, Ciro é o único capaz de vencer Bolsonaro", disse. O partido, porém, afastou a hipótese, considerando que dificilmente o PT aceitaria abrir mão da candidatura presidencial, mesmo certo da derrota.

**PUXADORES**

A votação exorbitante de alguns nomes do PSL nas eleições do último domingo (7), conforme detalha matéria publicada na página A4 desta edição, refletiu, inevitavelmente, na eleição de um número considerável de deputados federais e estaduais por todo o país. Os grandes 'puxadores de fila' foram o federal Eduardo Bolsonaro e a estadual Janaina Paschoal, que contabilizaram 1,8 milhão e 2 milhões de votos, respectivamente, contribuindo para eleger vários colegas com votações inexpressivas.

**RECORDES**

Os dois, inclusive, se tornaram os candidatos mais votados da história do país para seus respectivos cargos. Eduardo Bolsonaro superou o recorde que já durava 16 anos, do falecido Enéas Carneiro (antigo PRONA), que obteve 1.573.642 de votos em 2002. Janaina Paschoal ultrapassou Fernando Capez (PSDB), que foi eleito em 2014 com 306.268 votos, mas que neste ano sequer conseguiu se reeleger para a Assembleia Legislativa de São Paulo.

**BARREIRA**

Por conta da grande votação obtida no geral, o PSL acabou elegendo muitos candidatos que não teriam condição em uma 'situação normal'. O número poderia ter sido ainda maior se não fosse a aplicação da cláusula de barreira que passou a valer nestas eleições. Pela nova regra, criada em 2015 com a aprovação da Lei 13.165, um candidato a deputado federal, estadual ou distrital precisa ter um número de votos igual ou maior do que 10% do quociente eleitoral para ser considerado eleito ao Legislativo.

**BARRADO**

Caso a regra, também conhecida como cláusula de desempenho individual, não estivesse em vigor, pelo menos mais sete deputados do PSL de todo o país teriam garantido cadeiras na Câmara dos Deputados, inclusive um bauruense: Luiz Carlos Valle, que obteve 20.461 votos, pouco mais de 10,5 mil a menos do que os 31 mil votos que precisava para superar o quociente eleitoral, que foi de aproximadamente de 310 mil votos nesta eleição.


## Expediente

O ECO

**EDITORA E JORNAL FOLHA POPULAR LTDA-ME**

**DIRETOR RESPONSÁVEL:** MOISÉS ROCHA
**EDITOR-CHEFE:** ELTON LAUD

**ENDEREÇOS**
Rua Geraldo Pereira de Barros, 948, Centro, Lençóis Paulista, SP, CEP: 18680-020
FONE: (14) 3269-3311
SITE: www.jornaloeco.com.br

**REGISTROS**
CNPJ: 03.433.116/0001-02 - IE: 416.043.125.113 - ME
Registrado no Cartório de Registro das Pessoas Jurídicas de Lençóis Paulista no Livro sob n° 004. / **O ECO** é registrado conforme Lei de Imprensa, pelo decreto 2322 de 20 de maio de 1940, com registro no DIP.

**GERENTE:** Tiago Francisco Moreno
**JURÍDICO:** Dr. Franciliano Baccar
**REDAÇÃO:** oeco@jornaloeco.com.br

**FUNDADO EM 6 DE FEVEREIRO DE 1938 POR ALEXANDRE CHITTO**

**CIRCULAÇÃO REGIONAL** - Agudos, Areiópolis, Borebi, Lençóis Paulista, Macatuba e Pederneiras

Os artigos assinados são de inteira responsabilidade de seus autores e não representam, necessariamente, a opinião deste jornal

**IMPRESSÃO:** Jornal da Cidade de Bauru ltda. - CNPJ 45.012.218/0001-02

# Eleições 2018

FOTO: DIVULGAÇÃO

**QUEDA**

Em 2018 foram eleitos ao menos 22 candidatos que utilizaram algum título religioso em seu nome de urna ou declararam "sacerdote ou membro de ordem ou seita religiosa" como ocupação no registro da candidatura. Eles correspondem a cerca de 4% dos 571 candidatos identificados pelo site G1 em levantamento realizado com dados do Tribunal Superior Eleitoral (TSE). Em números absolutos, é a menor quantidade de eleitos das últimas três disputas - 23 em 2010 e 34 em 2014.

EXPERIÊNCIA

## "Foi mais um grande aprendizado", diz Tipó

Com quase 27 mil votos, candidato a deputado lamenta perda da vaga na Assembleia, mas diz que não se sente derrotado

**Elton Laud**

"Não me sinto derrotado, pois fiz tudo o que estava ao meu alcance". É com esta frase, que o advogado e vereador lençoense Ailton Tipó Laurindo (PHS) inicia a entrevista concedida ao Jornal O ECO para falar do resultado das eleições do último domingo (7), na qual tentou pela segunda vez conquistar uma vaga na Assembleia Legislativa do Estado de São Paulo (Alesp), mas não conseguiu atingir a votação necessária.

Com 26.921 votos obtidos, 15.339 deles em Lençóis Paulista, o candidato superou o desempenho de 2006, quando concorreu pelo PV e registrou 24.084 votos, mas o resultado não foi suficiente para garantir a única cadeira conquistada pelo partido na Assembleia, que acabou ficando com Dr.ª Damaris Moura, que contabilizou 45.103 votos, terminando como a 79ª candidata mais votada entre os 94 eleitos.

"Me dediquei de corpo e alma a esse projeto, que não era um projeto meu, mas de toda a cidade e região. Fiz tudo o que estava ao meu alcance, de verdade, porque realmente acreditava no que isso representava para todos nós. Sempre disse que precisávamos de um representante local para lutar por nós. Me coloquei à disposição, mas, infelizmente, não foi dessa vez", ressalta Tipó.

Questionado sobre alguns fatores que podem ter contribuído para o resultado; como os grandes percentuais de abstenções (19,21%), votos brancos (7,22%) e nulos (7,48%) que, somados, beiram a casa dos 34%; além do fenômeno observado em todo o país com um apoio substancial a candidatos do PSL, de Jair Bolsonaro; Tipó concorda que o momento do país pode ter influenciado na derrota.

"Não tem como negar que tudo isso refletiu nas urnas. Mas também existem outras questões. Talvez a maioria das pessoas não tenha percebido a importância de eleger um representante. Agradeço de coração a cada uma das quase 27 mil pessoas que assim como eu acreditaram nesse projeto. Digo a elas que o trabalho continua e que saio desse processo mais forte e com mais experiência. Foi mais um grande aprendizado", finaliza.

FOTO: ELTON LAUD/O ECO

**VIDA QUE SEGUE -** Tipó diz que sai fortalecido após as eleições

SEGUNDO TURNO

## Bolsonaro já estaria eleito em todas as cidades da região

Maior percentual de votos do candidato do PSL foi conquistado em Lençóis: 67,41%

**Elton Laud**

Com 31,3 milhões (29,28%) de votos conquistados, Fernando Haddad (PT) conseguiu cumprir seu objetivo de terminar na segunda colocação e se credenciar para a disputa do segundo turno contra Jair Bolsonaro (PSL), mas terá uma missão muito difícil pela frente para derrotar o adversário, que somou 49,2 milhões de votos (46,03%) e esteve muito perto de ter se tornado presidente já no último domingo (7).

Bolsonaro, aliás, estaria eleito no que dependesse das cidades da região. O maior percentual foi registrado em Lençóis Paulista: 67,41% dos votos válidos (24.436), seis vezes a mais do que Geraldo Alckmin (PSDB), segundo colocado com 10,72% dos votos (3.887). Mesmo considerando a menor vantagem, em Borebi, o candidato já teria vencido, com 52,33% (863) contra 23,04% (380) de Fernando Haddad.

**SÃO PAULO**

Com a sensação de dever cumprido no primeiro turno, mas também com uma missão difícil pela frente está o governador Márcio França (PSB), que conseguiu superar Paulo Skaf (MDB) na briga pelo segundo turno, com 4,3 milhões de votos (21,59%) contra 4,2 milhões de votos (21,09%).

O adversário de França na disputa pelo Governo de São Paulo será o ex-prefeito paulistano, João Doria (PSDB), que contabilizou 6,4 milhões dos votos (31,77%) no domingo (7) e terminou em primeiro lugar. O segundo turno das eleições acontece no dia 28, último domingo do mês.

FOTO: DIVULGAÇÃO

**POR POUCO -** Com quase 50 milhões de votos, Bolsonaro quase se elege no primeiro turno

LEGISLATIVO

## Fator Bolsonaro transforma PSL em 'partido grande'

Sigla terá segunda maior bancada do Congresso e a maior da Alesp

**Elton Laud**

A 'onda Jair Bolsonaro' refletiu nas votações para os cargos do Legislativo e resultou na eleição de um grande número de parlamentares do PSC ao Congresso Nacional e às Assembleias Legislativas de todos os estados brasileiros. Os destaques vieram justamente de São Paulo, que registrou recordes de votação para deputado federal e deputado estadual, com o filho do presidenciável, Eduardo Bolsonaro (1.843.735 votos), e Janaina Paschoal (2.060.786 votos), respectivamente.

As expressivas votações da dupla, somadas aos desempenhos dos demais candidatos da legenda - como Joice Hasselmann, que obteve 1.078.666 votos como deputada federal - para os dois cargos, transforma o partido liderado por Bolsonaro, antes com nenhuma ou pouca representatividade no cenário nacional, em uma 'potência política' a partir de 2019, pelo menos no que depender do número de cadeiras conquistadas no último domingo (7).

No Congresso Nacional, por exemplo, o PSL saltou de apenas um deputado federal eleito em 2014 (José Maria Macedo Junior, candidato pelo Ceará) para 52 neste ano (10 apenas em São Paulo), se transformando na segunda maior bancada, atrás apenas do PT, que fez 56 cadeiras. Já na Assembleia Legislativa do Estado de São Paulo (Alesp), o partido, que atualmente não conta com nenhum deputado estadual, passará a ter a maior bancada, com 15 eleitos.

O mesmo vale para o Senado Federal, ao qual o partido conseguiu eleger quatro candidatos: Soraya Thronicke (Mato Grosso do Sul); Juíza Selma Arruda (Mato Grosso); Flávio Bolsonaro, outro filho, no Rio de Janeiro; e o recordista Major Olímpio, escolhido por 9.039.717 eleitores de São Paulo, superando a também eleita Mara Gabrilli (PSDB), com 6.513.282 votos; Eduardo Suplicy (PT), com 4.667.565 votos; Tripoli (PSDB), com 3.154.058 votos; e Maurren Maggi, com 2.979.856 votos.

FOTO: DIVULGAÇÃO

**EM ALTA -** Uma das autoras do pedido de impeachment da ex-presidente Dilma Rousseff, Janaina Paschoal se tornou a deputada mais votada da história do Brasil

BALANÇO

## Com dois deputados, região perde representatividade

Federal Rodrigo Agostinho e estadual Fernando Cury foram os únicos eleitos

**Elton Laud**

O balanço das eleições do último domingo (7) não foi dos melhores para a região de Lençóis Paulista, que passará a contar com um número menor de representantes políticos a partir de 2019, com apenas dois deputados eleitos, metade da quantidade atual. Os únicos vitoriosos no pleito foram o bauruense Rodrigo Agostinho (PSB), eleito deputado federal com 100.179 votos, e o botucatuense Fernando Cury, reeleito deputado estadual com 98.815 votos.

Em 2014 foram eleitos quatro deputados. Como estadual, além do próprio Cury; entraram os bauruenses Pedro Tobias (PSDB), que decidiu não concorrer após cinco mandatos; e Celso Nascimento (PSC), que obteve apenas 10.778 votos e não conseguiu a reeleição. Como federal, o representante foi o são-manuelense Milton Monti, que neste ano tentava se eleger para o sexto mandato consecutivo, mas ficou de fora com 55.125 votos, menos da metade dos 115.942 votos obtidos em 2014.

Rodrigo Agostinho, ex-prefeito de Bauru, destaca que a perda de representatividade não afeta apenas na região, mas todo o interior do estado, que elegeu um número muito menor de deputados em relação à últimas eleições. Apesar do contexto, o bauruense, que escolheu Lençóis Paulista, onde obteve 1.294 votos, para iniciar o trabalho como deputado federal eleito, garante que vai trabalhar muito pela região.

"Eu sempre fui muito bem acolhido por Lençóis Paulista e sei o tamanho da minha responsabilidade, visto que o interior de São Paulo não elegeu quase nenhum deputado. Mas quero, além de agradecer pela confiança, dizer que Lençóis Paulista tem, sim, um deputado. Estou à disposição da cidade e meu escritório em Brasília estará sempre de portas abertas", relata Agostinho, que concedeu a entrevista no gabinete do prefeito Anderson Prado de Lima (PSB).

FOTO: ELTON LAUD/O ECO

**DA CASA -** Em visita a Lençóis Paulista, Rodrigo Agostinho destaca que vai trabalhar pela região

PESTANA LEILÕES 35 ANOS

EDITAL DE LEILÃO PRESENCIAL E ON-LINE - IMÓVEL EM LENÇÓIS PAULISTA/SP
Local dos leilões: Av. João Wallig, 1.800 - 4º andar
Escritórios Boutique - Shopping Iguatemi - Porto Alegre/RS.

Bradesco Pra frente.

**Liliamar Pestana Gomes,** Leiloeira Oficial inscrita na JUCERGS sob nº 168/00, faz saber, através do presente Edital, que devidamente autorizada pelo Banco Bradesco S.A., inscrito no CNPJ sob nº 60.746.948/0001-12, promoverá a venda em Leilão (1º ou 2º) do imóvel abaixo descrito, nas datas, hora e local infracitados, na forma da Lei nº 9.514/97. **Lote 19 - Lençóis Paulista/SP.** Bairro Jardim Ubirama. Rua Manoel Caetano de Godoy, 313. Casa. Áreas totais: Terr. 275,00m² e const. no local 228,28m². Matr. 233 RI local. Obs.: O vendedor providenciará sem prazo determinado a baixa da penhora constante na Av. 19 da referida matrícula. Ocupada. (AF) **1º Leilão: 01/11/2018, às 9h30min.** Lance mínimo: **R$ 588.628,04. 2º Leilão: 08/11/2018, às 9h30min.**Lance mínimo: **R$ 353.289,93** (caso não seja arrematado no 1º leilão) **Condição de pagamento**: à vista, mais comissão de 5% à Leiloeira. **DA PARTICIPAÇÃO ON-LINE**: o interessado deverá cadastrar-se previamente no site da Leiloeira. O Fiduciante será comunicado das datas, horários e local de realização dos leilões, para no caso de interesse, exercer o direito de preferência na aquisição do imóvel, pelo valor da dívida, acrescida dos encargos e despesas, na forma estabelecida no parágrafo 2º-B do artigo 27 da Lei nº 9.514/97, incluído pela Lei nº 13.465 de 11/07/2017.

(51) 3535-1000 • Cond. de Pgto. e Venda do Imóvel nos sites: www.bradesco.com.br e www.leiloes.com.br • email: imoveis@pestanaleiloes.com.br

# Eleições 2018

FOTO: DIVULGAÇÃO

## PESQUISA

O Datafolha divulgou na quarta-feira (10) uma pesquisa que apontou quando os eleitores definiram o voto para presidente no 1º turno. O instituto perguntou "Em que momento você decidiu seu voto para presidente? 63% responderam pelo menos um mês antes da eleição; 10% disseram 15 dias antes; para 8% a escolha ocorreu uma semana antes; 6% responderam que escolheram na véspera; enquanto que 12% afirmaram que a decisão se deu no dia da eleição.

## LENÇÓIS PAULISTA

**161ª ZONA -** LENÇÓIS PAULISTA

**Habitantes:** 67.859 (IBGE/2018)
**Eleitores:** 49.035 (Atualizado pelo TRE)
**Comparecimento:** 39.614 (80,79%)
**Abstenção:** 9.421 (19,21%)

**MAIS VOTADOS PARA DEPUTADO ESTADUAL**

| Candidato / Partido | Total de votos | % de votos válidos |
|---|---|---|
| Dr. Tipó (PHS) | 15.389 | 45,54% |
| Janaina Paschoal (PSL)* | 2.532 | 7,49% |
| Suéllen Rosim (PATRI) | 1.705 | 5,05% |
| Fernando Cury (PPS)* | 963 | 2,85% |
| Reinaldo Alguz (PV)* | 894 | 2,65% |
| Brancos | 2.862 | 7,22% |
| Nulos | 2.962 | 7,48% |
| Votos Válidos | 33.790 | 85,30% |

**MAIS VOTADOS PARA DEPUTADO FEDERAL**

| Candidato / Partido | Total de votos | % de votos válidos |
|---|---|---|
| Eduardo Bolsonaro (PSL)* | 3.475 | 10,53% |
| Ricardo Izar (PP)* | 2.134 | 6,46% |
| Arnaldo Jardim (PPS)* | 1.888 | 5,72% |
| Joice Hasselmann (PSL)* | 1.831 | 5,55% |
| Milton Monti (PR) | 1.629 | 4,94% |
| Brancos | 3.203 | 8,09% |
| Nulos | 3.402 | 8,59% |
| Votos Válidos | 33.009 | 83,32% |

**MAIS VOTADOS PARA SENADOR**

| Candidato / Partido | Total de votos | % de votos válidos |
|---|---|---|
| Major Olímpio (PSL)* | 18.738 | 33,26% |
| Mara Gabrilli (PSDB)* | 10.837 | 19,24% |
| Maurren Maggi (PSB) | 7.641 | 13,56% |
| Tripoli (PSDB) | 4.387 | 7,79% |
| Eduardo Suplicy (PT) | 3.583 | 6,36% |
| Brancos | 8.656 | 10,93% |
| Nulos | 14.236 | 17,96% |
| Votos Válidos | 56.336 | 71,11% |

**MAIS VOTADOS PARA GOVERNADOR**

| Candidato / Partido | Total de votos | % de votos válidos |
|---|---|---|
| João Doria (PSDB)** | 11.591 | 35,96% |
| Paulo Skaf (MDB) | 8.588 | 26,64% |
| Marcio França (PSB)** | 7.413 | 23,00% |
| Luiz Marinho (PT) | 1.446 | 4,49% |
| Major Costa e Silva (DC) | 1.123 | 3,48% |
| Brancos | 2.743 | 6,92% |
| Nulos | 4.634 | 11,70% |
| Votos Válidos | 32.237 | 81,38% |

**MAIS VOTADOS PARA PRESIDENTE**

| Candidato / Partido | Total de votos | % de votos válidos |
|---|---|---|
| Jair Bolsonaro (PSL)** | 24.436 | 67,41% |
| Geraldo Alckmin (PSDB) | 3.887 | 10,72% |
| Fernando Haddad (PT)** | 2.692 | 7,43% |
| Ciro Gomes (PDT) | 2.614 | 7,21% |
| João Amoêdo (NOVO) | 1.340 | 3,70% |
| Brancos | 1.313 | 3,31% |
| Nulos | 2.052 | 5,18% |
| Votos Válidos | 36.249 | 91,51% |

## PEDERNEIRAS

**86ª ZONA -** PEDERNEIRAS

**Habitantes:** 46.251 (IBGE/2018)
**Eleitores:** 33.001 (Atualizado pelo TRE)
**Comparecimento:** 25.556 (77,44%)
**Abstenção:** 7.445 (22,56%)

**MAIS VOTADOS PARA DEPUTADO ESTADUAL**

| Candidato / Partido | Total de votos | % de votos válidos |
|---|---|---|
| Juarez Solana (PHS) | 4.911 | 22,80% |
| Suéllen Rosim (PATRI) | 1.984 | 9,21% |
| Dr. Tipó (PHS) | 1.791 | 8,31% |
| Janaina Paschoal (PSL)* | 1.628 | 7,56% |
| Fernando Cury (PPS)* | 824 | 3,82% |
| Brancos | 2.152 | 8,42% |
| Nulos | 1.861 | 7,28% |
| Votos Válidos | 21.543 | 84,30% |

**MAIS VOTADOS PARA DEPUTADO FEDERAL**

| Candidato / Partido | Total de votos | % de votos válidos |
|---|---|---|
| Baleia Rossi (MDB)* | 2.428 | 11,31% |
| Eduardo Bolsonaro (PSL)* | 2.354 | 10,97% |
| Arnaldo Jardim (PPS)* | 1.744 | 8,13% |
| Rodrigo Agostinho (PSB)* | 1.432 | 6,67% |
| Joice Hasselmann (PSL)* | 1.268 | 5,91% |
| Brancos | 2.098 | 8,21% |
| Nulos | 1.995 | 7,81% |
| Votos Válidos | 21.463 | 83,98% |

**MAIS VOTADOS PARA SENADOR**

| Candidato / Partido | Total de votos | % de votos válidos |
|---|---|---|
| Major Olímpio (PSL)* | 11.884 | 32,68% |
| Mara Gabrilli (PSDB)* | 6.721 | 18,48% |
| Maurren Maggi (PSB) | 4.366 | 12,01% |
| Tripoli (PSDB) | 3.208 | 8,82% |
| Eduardo Suplicy (PT) | 2.718 | 7,47% |
| Brancos | 5.566 | 10,89% |
| Nulos | 9.184 | 17,97% |
| Votos Válidos | 36.362 | 71,14% |

**MAIS VOTADOS PARA GOVERNADOR**

| Candidato / Partido | Total de votos | % de votos válidos |
|---|---|---|
| Paulo Skaf (MDB) | 6.658 | 31,95% |
| João Doria (PSDB)** | 5.952 | 28,56% |
| Marcio França (PSB)** | 4.478 | 21,49% |
| Luiz Marinho (PT) | 1.384 | 6,64% |
| Rodrigo Tavares (PRTB) | 934 | 4,48% |
| Brancos | 1.787 | 6,99% |
| Nulos | 2.930 | 11,47% |
| Votos Válidos | 20.839 | 81,54% |

**MAIS VOTADOS PARA PRESIDENTE**

| Candidato / Partido | Total de votos | % de votos válidos |
|---|---|---|
| Jair Bolsonaro (PSL)** | 15.000 | 64,23% |
| Fernando Haddad (PT)** | 2.494 | 10,68% |
| Geraldo Alckmin (PSDB) | 2.269 | 9,72% |
| Ciro Gomes (PDT) | 1.759 | 7,53% |
| João Amoêdo (NOVO) | 811 | 3,47% |
| Brancos | 881 | 3,45% |
| Nulos | 1.322 | 5,17% |
| Votos Válidos | 23.353 | 91,38% |

## AGUDOS

**7ª ZONA -** AGUDOS

**Habitantes:** 37.023 (IBGE/2018)
**Eleitores:** 29.949 (Atualizado pelo TRE)
**Comparecimento:** 23.055 (76,98%)
**Abstenção:** 6.894 (23,02%)

**MAIS VOTADOS PARA DEPUTADO ESTADUAL**

| Candidato / Partido | Total de votos | % de votos válidos |
|---|---|---|
| Dr. Tipó (PHS) | 2.477 | 13,05% |
| Dr. Raul (PODE) | 1.288 | 6,78% |
| Janaina Paschoal (PSL)* | 1.244 | 6,55% |
| Suéllen Rosim (PATRI) | 1.140 | 6,00% |
| Caruso (MDB)* | 1.110 | 5,85% |
| Brancos | 1.958 | 8,49% |
| Nulos | 2.110 | 9,15% |
| Votos Válidos | 18.987 | 82,36% |

**MAIS VOTADOS PARA DEPUTADO FEDERAL**

| Candidato / Partido | Total de votos | % de votos válidos |
|---|---|---|
| Rodrigo Agostinho (PSB)* | 1.872 | 9,81% |
| Eduardo Bolsonaro (PSL)* | 1.828 | 9,58% |
| Baleia Rossi (MDB)* | 1.422 | 7,46% |
| Edu Avallone (PRB) | 1.197 | 6,28% |
| Ricardo Izar (PP)* | 817 | 4,28% |
| Brancos | 1.885 | 8,18% |
| Nulos | 2.096 | 9,09% |
| Votos Válidos | 19.074 | 82,73% |

**MAIS VOTADOS PARA SENADOR**

| Candidato / Partido | Total de votos | % de votos válidos |
|---|---|---|
| Major Olímpio (PSL)* | 9.479 | 29,37% |
| Mara Gabrilli (PSDB)* | 5.296 | 16,41% |
| Cidinha (MDB) | 4.130 | 12,80% |
| Maurren Maggi (PSB) | 2.783 | 8,62% |
| Eduardo Suplicy (PT) | 2.369 | 7,34% |
| Brancos | 4.947 | 10,73% |
| Nulos | 8.889 | 19,28% |
| Votos Válidos | 32.274 | 69,99% |

**MAIS VOTADOS PARA GOVERNADOR**

| Candidato / Partido | Total de votos | % de votos válidos |
|---|---|---|
| Paulo Skaf (MDB) | 8.073 | 43,06% |
| João Doria (PSDB)** | 4.882 | 26,04% |
| Marcio França (PSB)** | 3.145 | 16,78% |
| Luiz Marinho (PT) | 1.291 | 6,89% |
| Major Costa e Silva (DC) | 479 | 2,55% |
| Brancos | 1.585 | 6,87% |
| Nulos | 2.722 | 11,81% |
| Votos Válidos | 18.748 | 81,32% |

**MAIS VOTADOS PARA PRESIDENTE**

| Candidato / Partido | Total de votos | % de votos válidos |
|---|---|---|
| Jair Bolsonaro (PSL)** | 13.281 | 63,68% |
| Fernando Haddad (PT)** | 2.471 | 11,85% |
| Geraldo Alckmin (PSDB) | 1.861 | 8,92% |
| Ciro Gomes (PDT) | 1.449 | 6,95% |
| João Amoêdo (NOVO) | 784 | 3,76% |
| Brancos | 846 | 3,67% |
| Nulos | 1.354 | 5,87% |
| Votos Válidos | 20.855 | 90,46% |

**Fonte:** Tribunal Superior Eleitoral (TSE)

* Candidatos eleitos / ** Candidatos que disputam o segundo turno

## CONFIRA QUEM SÃO OS 70 DEPUTADOS FEDERAIS ELEITOS PELO ESTADO DE SÃO PAULO E SUAS RESPECTIVAS VOTAÇÕES

Eduardo Bolsonaro (PSL) - 1.843.735 (8,74%)
Joice Hasselmann (PSL) - 1.078.666 (5,11%)
Celso Russomanno (PRB) - 521.728 (2,47%)
Kim Kataguiri (DEM) - 465.310 (2,21%)
Tiririca (PR) - 453.855 (2,15%)
Tabata Amaral (PDT) - 264.450 (1,25%)
Policial Katia Sastre (PR) - 264.013 (1,25%)
Sâmia Bomfim (PSOL) - 249.887 (1,18%)
Capitão Augusto (PR) - 242.327 (1,15%)
Marco Feliciano (PODE) - 239.784 (1,14%)
Baleia Rossi (MDB) - 214.042 (1,01%)
Vinicius Poit (NOVO) - 207.118 (0,98%)
Luiza Erundina (PSOL) - 176.883 (0,84%)
Renata Abreu (PODE) - 161.239 (0,76%)
Rui Falcão (PT) - 158.389 (0,75%)
Alexandre Frota (PSL) - 155.522 (0,74%)
Ivan Valente (PSOL) - 155.334 (0,74%)
Marcos Pereira (PRB) - 139.165 (0,66%)
Carlos Zarattini (PT) - 137.909 (0,65%)
Marco Bertaiolli (PSD) - 137.628 (0,65%)
Marcio Alvino (PR) - 135.844 (0,64%)
Guilherme Mussi (PP) - 134.301 (0,64%)
Arnaldo Jardim (PPS) - 132.363 (0,63%)
Alex Manente (PPS) - 127.366 (0,60%)
Bruna Furlan (PSDB) - 126.847 (0,60%)
Carlos Sampaio (PSDB) - 125.666 (0,60%)
Nilto Tatto (PT) - 124.281 (0,59%)
Ricardo Izar (PP) - 121.869 (0,58%)
Vitor Lippi (PSDB) - 120.529 (0,57%)
Tenente Derrite (PP) - 119.034 (0,56%)
Cezinha de Madureira (PSD) - 119.024 (0,56%)
Fausto Pinato (PP) - 118.684 (0,56%)
Luiz P. O. Bragança (PSL) - 118.457 (0,56%)
Alexandre Leite (DEM) - 116.416 (0,55%)
Paulo Freire Costa (PR) - 109.461 (0,52%)
Enrico Misasi (PV) - 108.038 (0,51%)
Rosana Valle (PSB) - 106.100 (0,50%)
Samuel Moreira (PSDB) - 103.215 (0,49%)
Vanderlei Macris (PSDB) - 102.708 (0,49%)
Rodrigo Agostinho (PSB) - 100.179 (0,47%)
Jefferson Campos (PSB) - 99.974 (0,47%)
David Soares (DEM) - 99.865 (0,47%)
Coronel Tadeu (PSL) - 98.373 (0,47%)
Vinicius Carvalho (PRB) - 97.862 (0,46%)
Eduardo Cury (PSDB) - 94.282 (0,45%)
Miguel Lombardi (PR) - 93.093 (0,44%)
Eli Corrêa Filho (DEM) - 92.257 (0,44%)
Gilberto Nascimento (PSC) - 91.797 (0,44%)
Geninho Zuliani (DEM) - 89.378 (0,42%)
Alexandre Padilha (PT) - 87.576 (0,42%)
Arlindo Chinaglia (PT) - 87.449 (0,41%)
Prof. Luiz Flavio Gomes (PSB) - 86.433 (0,41%)
Roberto Alves (PRB) - 82.097 (0,39%)
Junior Bozzella (PSL) - 78.712 (0,37%)
Paulo Teixeira (PT) - 78.512 (0,37%)
Milton Vieira (PRB) - 77.413 (0,37%)
Carla Zambelli (PSL) - 76.306 (0,36%)
Paulinho da Força (SDD) - 75.613 (0,36%)
Luiz Carlos Motta (PR) - 75.218 (0,36%)
General Peternelli (PSL) - 74.190 (0,35%)
Maria Rosas (PRB) - 71.745 (0,34%)
Vicentinho (PT) - 70.645 (0,33%)
Abou Anni (PSL) - 69.256 (0,33%)
Alencar Santana (PT) - 67.892 (0,32%)
Orlando Silva (PC do B) - 64.822 (0,31%)
Adriana Ventura (NOVO) - 64.341 (0,30%)
Roberto De Lucena (PODE) - 56.033 (0,27%)
Herculano Passos (MDB) - 49.653 (0,24%)
Alexis (NOVO) - 45.298 (0,21%)
Guiga Peixoto (PSL) - 31.718 (0,15%)

Curta nossa fanpage facebook /facejornaloeco O ECO UM SENHOR JORNAL

Acesse: www.jornaloeco.com.br

# Eleições 2018

FOTO: DIVULGAÇÃO

## APRESSADINHOS

Dias após a eleição que definiu os 513 deputados federais para os próximos quatro anos, a corrida à Presidência da Câmara dos Deputados já começou com alguns nomes já se lançando na disputa: Capitão Augusto (PR-SP) e Delegado Waldir (PSL-GO), deputados reeleitos, e Kim Kataguiri (DEM-SP), que irá cumprir seu primeiro mandato parlamentar.

## MACATUBA

**86ª ZONA -** PEDERNEIRAS

**Habitantes:** 17.111 (IBGE/2018)
**Eleitores:** 13.092 (Atualizado pelo TRE)
**Comparecimento:** 10.383 (79,31%)
**Abstenção:** 2.709 (20,69%)

**MAIS VOTADOS PARA DEPUTADO ESTADUAL**

| Candidato / Partido | Total de votos | % de votos válidos |
|---|---|---|
| Dr. Tipó (PHS) | 1.564 | 18,91% |
| Gondim (PTB) | 1.313 | 15,87% |
| Janaina Paschoal (PSL)* | 595 | 7,19% |
| Suéllen Rosim (PATRI) | 354 | 4,28% |
| Fernando Cury (PPS)* | 323 | 3,90% |
| Brancos | 795 | 7,66% |
| Nulos | 1.316 | 12,67% |
| Votos Válidos | 8.272 | 79,67% |

**MAIS VOTADOS PARA DEPUTADO FEDERAL**

| Candidato / Partido | Total de votos | % de votos válidos |
|---|---|---|
| Arnaldo Jardim (PPS)* | 2.146 | 24,63% |
| Eduardo Bolsonaro (PSL)* | 931 | 10,68% |
| Ricardo Izar (PP)* | 531 | 6,09% |
| Joice Hasselmann (PSL)* | 464 | 5,32% |
| Milton Monti (PR) | 443 | 5,08% |
| Brancos | 821 | 7,91% |
| Nulos | 848 | 8,17% |
| Votos Válidos | 8.714 | 83,92% |

**MAIS VOTADOS PARA SENADOR**

| Candidato / Partido | Total de votos | % de votos válidos |
|---|---|---|
| Major Olimpio (PSL)* | 4.334 | 29,37% |
| Mara Gabrilli (PSDB)* | 2.539 | 17,21% |
| Maurren Maggi (PSB) | 2.159 | 14,63% |
| Mario Covas Neto (PODE) | 1.354 | 9,18% |
| Eduardo Suplicy (PT) | 1.195 | 8,10% |
| Brancos | 2.271 | 10,94% |
| Nulos | 3.739 | 18,00% |
| Votos Válidos | 14.756 | 71,06% |

**MAIS VOTADOS PARA GOVERNADOR**

| Candidato / Partido | Total de votos | % de votos válidos |
|---|---|---|
| João Doria (PSDB)** | 2.545 | 30,50% |
| Marcio França (PSB)** | 2.084 | 24,98% |
| Paulo Skaf (MDB) | 2.055 | 24,63% |
| Luiz Marinho (PT) | 614 | 7,36% |
| Rodrigo Tavares (PRTB) | 539 | 6,46% |
| Brancos | 780 | 7,51% |
| Nulos | 1.259 | 12,13% |
| Votos Válidos | 8.344 | 80,36% |

**MAIS VOTADOS PARA PRESIDENTE**

| Candidato / Partido | Total de votos | % de votos válidos |
|---|---|---|
| Jair Bolsonaro (PSL)** | 6.050 | 63,94% |
| Fernando Haddad (PT)** | 1.132 | 11,96% |
| Geraldo Alckmin (PSDB) | 1.012 | 10,70% |
| Ciro Gomes (PDT) | 665 | 7,03% |
| João Amoêdo (NOVO) | 262 | 2,77% |
| Brancos | 366 | 3,52% |
| Nulos | 555 | 5,35% |
| Votos Válidos | 9.462 | 91,13% |

## AREIÓPOLIS

**129ª ZONA -** SÃO MANUEL

**Habitantes:** 11.099 (IBGE/2018)
**Eleitores:** 8.485 (Atualizado pelo TRE)
**Comparecimento:** 6.610 (77,90%)
**Abstenção:** 1.875 (22,10%)

**MAIS VOTADOS PARA DEPUTADO ESTADUAL**

| Candidato / Partido | Total de votos | % de votos válidos |
|---|---|---|
| Fernando Cury (PPS)* | 2.216 | 40,83% |
| Rodrigo Gambale (PSL)* | 586 | 10,80% |
| Dr. Tipó (PHS) | 473 | 8,71% |
| Gê Barros (PHS) | 142 | 2,62% |
| Janaina Paschoal (PSL)* | 133 | 2,45% |
| Brancos | 574 | 8,68% |
| Nulos | 608 | 9,20% |
| Votos Válidos | 5.428 | 82,12% |

**MAIS VOTADOS PARA DEPUTADO FEDERAL**

| Candidato / Partido | Total de votos | % de votos válidos |
|---|---|---|
| Arnaldo Jardim (PPS)* | 678 | 13,48% |
| Milton Monti (PR) | 656 | 13,04% |
| Fernando Capez (PSDB) | 526 | 10,46% |
| Eduardo Bolsonaro (PSL)* | 405 | 8,05% |
| Jefferson Campos (PSB)* | 182 | 3,62% |
| Brancos | 733 | 11,09% |
| Nulos | 848 | 12,83% |
| Votos Válidos | 5.029 | 76,08% |

**MAIS VOTADOS PARA SENADOR**

| Candidato / Partido | Total de votos | % de votos válidos |
|---|---|---|
| Major Olimpio (PSL)* | 2.242 | 26,01% |
| Maurren Maggi (PSB) | 1.834 | 21,28% |
| Mario Covas Neto (PODE) | 1.193 | 13,84% |
| Mara Gabrilli (PSDB)* | 1.100 | 12,76% |
| Eduardo Suplicy (PT) | 824 | 9,56% |
| Brancos | 1.822 | 13,78% |
| Nulos | 2.778 | 21,02% |
| Votos Válidos | 8.620 | 65,20% |

**MAIS VOTADOS PARA GOVERNADOR**

| Candidato / Partido | Total de votos | % de votos válidos |
|---|---|---|
| Marcio França (PSB)** | 1.694 | 33,75% |
| João Doria (PSDB)** | 1.315 | 26,20% |
| Paulo Skaf (MDB) | 1.103 | 21,98% |
| Luiz Marinho (PT) | 533 | 10,62% |
| Rodrigo Tavares (PRTB) | 161 | 3,21% |
| Brancos | 651 | 9,85% |
| Nulos | 940 | 14,22% |
| Votos Válidos | 5.019 | 75,93% |

**MAIS VOTADOS PARA PRESIDENTE**

| Candidato / Partido | Total de votos | % de votos válidos |
|---|---|---|
| Jair Bolsonaro (PSL)** | 3.117 | 53,82% |
| Fernando Haddad (PT)** | 1.171 | 20,22% |
| Geraldo Alckmin (PSDB) | 737 | 12,72% |
| Ciro Gomes (PDT) | 333 | 5,75% |
| João Amoêdo (NOVO) | 219 | 3,78% |
| Brancos | 343 | 5,19% |
| Nulos | 475 | 7,19% |
| Votos Válidos | 5.792 | 87,62% |

## BOREBI

**161ª ZONA -** LENÇÓIS PAULISTA

**Habitantes:** 2.621 (IBGE/2018)
**Eleitores**: 2.206 (Atualizado pelo TRE)
**Comparecimento:** 1.764 (79,96%)
**Abstenção:** 442 (20,04%)

**MAIS VOTADOS PARA DEPUTADO ESTADUAL**

| Candidato / Partido | Total de votos | % de votos válidos |
|---|---|---|
| Dr. Tipó | 332 | 20,87% |
| Carlos Neder (PT) | 123 | 7,73% |
| David Martins (SDD) | 112 | 7,04% |
| Fábio Manfrinato (PP) | 92 | 5,78% |
| Dr. Raul (PODE) | 85 | 5,34% |
| Brancos | 93 | 5,27% |
| Nulos | 80 | 4,54% |
| Votos Válidos | 1.591 | 90,19% |

**MAIS VOTADOS PARA DEPUTADO FEDERAL**

| Candidato / Partido | Total de votos | % de votos válidos |
|---|---|---|
| Baleia Rossi (MDB)* | 217 | 13,65% |
| Milton Monti (PR) | 177 | 11,13% |
| Ricardo Izar (PP)* | 96 | 6,04% |
| Carlos Zarattini (PT)* | 91 | 5,72% |
| Eduardo Bolsonaro (PSL)* | 87 | 5,47% |
| Brancos | 87 | 4,93% |
| Nulos | 87 | 4,93% |
| Votos Válidos | 1.590 | 90,14% |

**MAIS VOTADOS PARA SENADOR**

| Candidato / Partido | Total de votos | % de votos válidos |
|---|---|---|
| Major Olimpio (PSL)* | 655 | 23,85% |
| Mara Gabrilli (PSDB)* | 636 | 23,16% |
| Eduardo Suplicy (PT) | 302 | 11,00% |
| Maurren Maggi (PSB) | 296 | 10,78% |
| Tripoli (PSDB) | 245 | 8,92% |
| Brancos | 277 | 7,85% |
| Nulos | 505 | 14,32% |
| Votos Válidos | 2.746 | 77,83% |

**MAIS VOTADOS PARA GOVERNADOR**

| Candidato / Partido | Total de votos | % de votos válidos |
|---|---|---|
| João Doria (PSDB)** | 489 | 32,17% |
| Paulo Skaf (MDB) | 426 | 28,03% |
| Marcio França (PSB)** | 266 | 17,50% |
| Luiz Marinho (PT) | 222 | 14,61% |
| Major Costa e Silva (DC) | 60 | 3,95% |
| Brancos | 92 | 5,22% |
| Nulos | 152 | 8,61% |
| Votos Válidos | 1.520 | 86,17% |

**MAIS VOTADOS PARA PRESIDENTE**

| Candidato / Partido | Total de votos | % de votos válidos |
|---|---|---|
| Jair Bolsonaro (PSL)** | 863 | 52,33% |
| Fernando Haddad (PT)** | 380 | 23,04% |
| Geraldo Alckmin (PSDB) | 230 | 13,95% |
| Ciro Gomes (PDT) | 75 | 4,55% |
| Cabo Daciolo (PATRI) | 28 | 1,70% |
| Brancos | 42 | 2,38% |
| Nulos | 73 | 4,14% |
| Votos Válidos | 1.649 | 93,48% |

## CONFIRA QUEM SÃO OS 94 DEPUTADOS ESTADUAIS ELEITOS PARA A ASSEMBLEIA LEGISLATIVA DO ESTADO DE SÃO PAULO E SUAS RESPECTIVAS VOTAÇÕES

Janaina Paschoal (PSL) - 2.060.786 (9,88%)
Arthur Mamãe Falei (DEM) - 478.280 (2,29%)
Carlos Giannazi (PSOL) - 218.705 (1,05%)
Coronel Telhada (PP) - 214.445 (1,03%)
Gil Diniz (PSL) - 214.037 (1,03%)
Daniel José (NOVO) - 183.480 (0,88%)
Jorge Wilson (PRB) - 177.414 (0,85%)
Caio França (PSB) - 162.166 (0,78%)
Delegado Olim (PP) - 161.569 (0,77%)
Monica Banc. Ativ. (PSOL) - 149.844 (0,72%)
Edmir Chedid (DEM) - 135.991 (0,65%)
Major Mecca (PSL) - 131.531 (0,63%)
Heni Ozi Cukier (NOVO) - 130.214 (0,62%)
André do Prado (PR) - 123.313 (0,59%)
Alex de Madureira (PSD) - 118.294 (0,57%)
Professor Kenny (PP) - 117.567 (0,56%)
Marta Costa (PSD) - 117.156 (0,56%)
Conte Lopes (PP) - 116.806 (0,56%)
Campos Machado (PTB) - 115.580 (0,55%)
Carlos Cezar (PSB) - 115.566 (0,55%)
Cauê Macris (PSDB) - 114.690 (0,55%)
Reinaldo Alguz (PV) - 114.352 (0,55%)
Analice Fernandes (PSDB) - 110.089 (0,53%)
Bruno Ganem (PODE) - 106.203 (0,51%)
Milton Leite Filho (DEM) - 105.492 (0,51%)
Delegado Bruno Lima (PSL) - 103.823 0,50%)
Fernando Cury (PPS) - 99.815 (0,48%)
Daniel Soares (DEM) - 97.330 (0,47%)
Barba (PT) - 91.394 0,44%)
Carla Morando (PSDB) - 89.636 (0,43%)
Rogério Nogueira (DEM) - 89.040 (0,43%)
Barros Munhoz (PSB) - 87.494 (0,42%)
Professora Bebel (PT) - 87.169 (0,42%)
Rodrigo Gambale (PSL) - 86.981 (0,42%)
Enio Tatto (PT) - 86.744 (0,42%)
Altair Moraes (PRB) - 86.230 (0,41%)
Luiz Fernando (PT) - 85.271 (0,41%)
Cezar (PSDB) - 84.657 (0,41%)
Edna Macedo (PRB) - 84.144 (0,40%)
Caruso (MDB) - 83.758 (0,40%)
Gilmaci Santos (PRB) - 82.678 (0,40%)
Itamar Borges (MDB) - 82.185 (0,39%)
Marcos Damasio (PR) - 81.695 (0,39%)
Rafa Zimbaldi (PSB) - 80.789 (0,39%)
Paulo Fiorilo (PT) - 80.430 (0,39%)
Wellington Moura (PRB) - 80.271 (0,38%)
Dalben (PR) - 79.564 (0,38%)
José Américo (PT) - 78.326 (0,38%)
Ricardo Madalena (PR) - 77.554 (0,37%)
Léo Oliveira (MDB) - 76.703 (0,37%)
Rodrigo Moraes (DEM) - 75.845 (0,36%)
Sebastião Santos (PRB) - 75.280 (0,36%)
Douglas Garcia (PSL) - 74.351 (0,36%)
Maurici (PT) - 74.254 (0,36%)
Carlão Pignatari (PSDB) - 74.006 (0,35%)
Thiago Auricchio (PR) - 73.435 (0,35%)
Rafael Silva (PSB) - 71.992 (0,35%)
Maria Lúcia Amary (PSDB) - 70.743 (0,34%)
Roque Barbiere (PTB) - 70.076 (0,34%)
Roberto Engler (PSB) - 69.969 (0,34%)
Marcos Zerbini (PSDB) - 69.296 (0,33%)
Emidio de Souza (PT) - 65.898 (0,32%)
Mauro Bragato (PSDB) - 65.475 (0,31%)
Vinicius Camarinha (PSB) - 65.441 (0,31%)
Leci Brandão (PC do B) - 64.487 (0,31%)
Marcia Lia (PT) - 63.751 (0,31%)
Roberto Morais (PPS) - 63.447 (0,30%)
Delegada Graciela (PR) - 63.089 (0,30%)
Dr. Jorge do Carmo (PT) - 61.751 (0,30%)
Ed Thomas (PSB) - 61.371 (0,29%)
Leticia Aguiar (PSL) - 60.909 - (0,29%)
Estevam Galvão (DEM) - 59.548 (0,29%)
Ataide Teruel (PODE) - 58.136 (0,28%)
Érica M. da Silva (PSOL) - 55.223 (0,26%)
Valeria Bolsonaro (PSL) - 54.519 (0,26%)
Isa Penna (PSOL) - 53.838 0,26%)
Alexandre Pereira (SDD) - 49.741 (0,24%)
Paulo Correa Jr (PATRI) - 46.438 (0,22%)
Dra. Damaris Moura (PHS) - 45.103 (0,22%)
Tenente Nascimento (PSL) - 45.050 (0,22%)
Marcio da Farmácia (PODE) - 44.969 (0,22%)
Aprígio (PODE) - 43.320 (0,21%)
Adriana Borgo (PROS) - 41.953 (0,20%)
Marina Helou (REDE) - 39.839 (0,19%)
Ag. Fed. Danilo Balas (PSL) - 38.661 (0,19%)
Marcio Nakashima (PDT) - 38.081 (0,18%)
Castelo Branco (PSL) - 38.026 (0,18%)
Sargento Neri (AVANTE) - 34.238 (0,16%)
Sergio Victor (NOVO) - 29.909 (0,14%)
Ricardo Mellão (NOVO) - 27.150 (0,13%)
Adalberto Freitas (PSL) - 26.153 (0,13%)
Frederico D'Ávila (PSL) - 24.470 (0,12%)
Tenente Coimbra (PSL) - 24.109 (0,12%)
Coronel Nishikawa (PSL) - 23.094 (0,11%)

# Cultura

FOTOS: DIVULGAÇÃO

## NAS TELONAS

O primeiro trailer do remake de "Cemitério Maldito" foi lançado na quarta-feira (10), pela Paramount Pictures. O filme é mais uma adaptação do clássico livro de Stephen King de 1983. O primeiro "Cemitério Maldito" foi lançado seis anos depois, em 1989. O filme tem previsão de lançamento para abril de 2019, 30 anos após sua primeira versão.

INFANTIL

# Teatro Municipal recebe peça "Fósforos, nuvens e passarinhos"

### Apresentação marca os dez anos de fundação do Grupo Teatro da Travessia

**DOSE DUPLA -** Grupo Teatro da Travessia apresenta hoje (12) duas sessões da peça infantil "Fósforos, nuvens e passarinhos"

**Flávia Placideli**

Nesta sexta-feira (12), o Teatro Municipal Adélia Lorenzetti, em Lençóis Paulista, recebe duas sessões da peça infantil "Fósforos, nuvens e passarinhos", com os atores André Grimberg, Bruno Cordeiro, Fernanda Stein, Heidi Monezzi, Lucélia Machiavelli e Roberta Stein. O espetáculo, promovido pela Alic (Associação Lençoense de Incentivo à Cultura) com recursos provenientes da Lei Rouanet, tem entrada gratuita e classificação indicativa livre.

Com direção de Simone Grande, "Fósforos, nuvens e passarinhos", que será apresentada às 10h30 e às 15h, marca os dez anos de fundação do Grupo Teatro da Travessia, que continua sua investigação acerca do espaço convencional convidando a plateia para uma jornada itinerante que começa no saguão do teatro e segue pelos espaços externos do local.

Baseada nos contos "O Menino das Capas de Chuva", de João Anzanello Carrascoza, e "A Pequena Vendedora de Fósforos", de Hans Christian Andersen, a dramaturgia colaborativa conta a saga do menino-passarinho, um fato que aconteceu no bairro de Higienópolis, em São Paulo, e tornou-se conhecido por meio de uma série de reportagens feitas pela imprensa.

A trilha sonora, composta especialmente para o espetáculo, é executada ao vivo pelos atores, que cantam e tocam músicas pontuais que auxiliam a narrativa trazendo o lirismo e o clima de cada cena. A peça ressalta a questão constante da violência infantil, seja com relação à moradia ou ao trabalho.

Indicado para maiores de cinco anos, a peça será apresentada às 10h30 e 15h. Os lugares são limitados para 60 pessoas a cada sessão e a disponibilidade deve ser consultada no próprio local. O Teatro Municipal Adélia Lorenzetti, fica na Rua Cel. Álvaro Martins, 790, na Vila Nova Irerê. Outras informações pelo telefone (14) 3263-0044.

DANÇA

# Domingo é dia de "A Magia da Dança" em Lençóis

### Com Cia Paula Castro espetáculo mostra a essência do balé clássico e sua influência

**NO PALCO -** Teatro recebe no domingo (14) espetáculo "A Magia da Dança"

**Flávia Placideli**

Domingo (14) é dia de dança no Teatro Municipal Adélia Lorenzetti, em Lençóis Paulista, que recebe a Cia Paula Castro, de São Paulo, com o espetáculo "A Magia da Dança". Promovida pela Alic (Associação Lençoense de Incentivo à Cultura) com recursos provenientes da Lei Rouanet, a apresentação marcada para as 20h tem entrada gratuita.

"A Magia da Dança" é um espetáculo que mostra a essência do balé clássico e sua influência técnica em outras formas de expressão. Composto por músicas clássicas de compositores como Alberto Nepomuceno e Edit Piaf, a apresentação é composta por dois atos.

No primeiro ato são apresentados pequenos trechos de balés consagrados, tais como Paquita e Corsário seguido de danças neoclássicas como Prelude, Oyá e Solos dos bailarinos da Cia. No segundo ato é a vez balé clássico, com o repertório "O Lago dos Cisnes", que com toda a sua complexidade artística e técnica unifica a excelência e expressividade do balé clássico.

Com classificação indicativa livre, a apresentação tem entrada gratuita. Os ingressos podem ser retirados no próprio Teatro Municipal Adélia Lorenzetti, que fica na Rua Cel. Álvaro Martins, 790, na Vila Nova Irerê. Outras informações podem ser obtidas pelo telefone (14) 3263-0044.

CIRCENSE

# Cia dos Arlequins apresenta "Le Cirque Magique"

### Espetáculo acontece hoje (12), no Teatro Municipal; disponibilidade de ingressos deve ser consultada no local

**Flávia Placideli**

Nesta sexta-feira (12), a partir das 19h30, o Teatro Municipal Adélia Lorenzetti, em Lençóis Paulista, recebe a peça "Le Cirque Magique", um divertido espetáculo de palhaços que chega para divertir crianças de todas as idades. Com entrada gratuita, a atração é promovida pela Alic (Associação Lençoense de Incentivo à Cultura) com recursos provenientes da Lei Rouanet.

Apresentado pela Cia dos Arlequins, o espetáculo coloca em cena um circo cheio de grandes atrações, como palhaços, mágicos, atirador de facas, malabaristas, o balde mágico, o domador de leões, o tecido flutuador, a mala mágica, o incrível homem-bala, os acrobatas, a mãozinha mágica e o grande pulador de cordas.

"Le Cirque Magique" é um espetáculo que provoca a imaginação do espectador, através de cenários, figurinos e adereços que criam um visual perfeito onde os palhaços transformam o universo circense em uma paródia, divertindo todo o público presente, especialmente as crianças.

Com classificação indicativa livre, a peça conta com tradução simultânea para Libras (Língua Brasileira de Sinais). A entrada é gratuita e a disponibilidade de ingressos deve ser consultada no Teatro Municipal, que fica na Rua Cel. Álvaro Martins, 790, na Vila Nova Irerê. Outras informações pelo telefone (14) 3263-0044.

# Agenda **cultural**

## CAMALEÃO

FOTO: DIVULGAÇÃO

Nesta sexta-feira (12), o Camaleão Bar, em Macatuba, comemora seu aniversário com dose dupla. Quem se apresenta são as bandas Rock na Veia e Êxtase, que sobem ao palco a partir das 21h e 23h30, respectivamente, com o melhor do rock nacional e internacional. A entrada é R$ 12. Outras informações sobre reservas de mesas e promoções podem ser obtidas na página do bar no Facebook. O Camaleão Bar fica na Rua Vergílio Enei, 862, no Centro.

## Z SOM EVENTOS

FOTO: DIVULGAÇÃO

Neste sábado (13), a partir das 22h, a ZSom Eventos, em Lençóis Paulista, antecipa as comemorações e realiza uma super festa de Halloween com animação da banda Deck 66. Os convites custam R$ 10 e podem ser adquiridos na portaria do local. Durante o evento será premiada a melhor fantasia da noite. Para mais informações o telefone é o (14) 99812-8882. A Z Som fica na Avenida Padre Salústio Rodrigues Machado, 1414, no Jardim Ubirama.

## BAR DO PORTUGUÊS

FOTO: DIVULGAÇÃO

Hoje (12), a partir das 20h30, tem música ao vivo no Bar do Português, em Lençóis Paulista. Quem comanda a noite é a dupla Lukão e Dú, que se apresenta ao público presente com um acústico que traz no repertório uma seleção com o melhor do pop/rock nacional e internacional. A entrada é gratuita. Para mais informações e reservas de mesas o telefone é o (14) 3264-1219. O Bar do Português fica na Rua México, 197, no Jardim Bela Vista.

## JACK MUSIC PUB

FOTO: DIVULGAÇÃO

Amanhã (13), a partir das 22h, o Jack Music Pub, em Bauru, recebe o cantor Renato Nascimento e sua banda Faroeste Caboclo, que, como o nome sugere, apresenta um tributo à banda Legião Urbana, tocando os seus maiores sucessos. Os ingressos antecipados estão disponíveis nos pontos de venda, o valor não foi divulgado. Outras informações pelo telefone é o (14) 99700-3254. O Jack Music Pub fica na Avenida Duque de Caxias, 8-56, no Centro.

# Saúde

FOTOS: DIVULGAÇÃO

## DOAÇÃO DE ÓRGÃOS

O Ministério da Saúde divulgou no final do mês passado o balanço sobre a doação de órgãos e transplantes realizados no país no primeiro semestre de 2018 em comparação ao mesmo período de 2017. Também foi lançada a Campanha Nacional de Incentivo à Doação, que este ano traz o slogan "Espalhe amor. Doe Órgãos". O balanço do período aponta crescimento de 7% no número de doadores efetivos de órgãos, passando de 1.653 para 1.765.

ASSUNTO SÉRIO

# Dia Mundial da Saúde Mental promove reflexão sobre jovens

Segundo OMS, depressão é uma das principais causas de doença e incapacidade entre adolescentes e jovens

**Da Redação**

Na quarta-feira (10) foi comemorado em todo o mundo o Dia Internacional da Saúde Mental. A data, instituída em 1992 pela Federação Mundial de Saúde Mental, busca chamar atenção pública para o assunto, que ainda é um tabu na sociedade. Neste ano, o tema escolhido pela Organização Mundial de Saúde (OMS) foi "Os jovens e a saúde mental em um mundo em transformação". O tema tem como objetivo chamar atenção para o reconhecimento da causa do sofrimento por problemas mentais e promoção de saúde mental em adolescentes e jovens adultos, trazendo benefícios em curto e longo prazo para eles e para sociedade.

A adolescência e a juventude apresentam diversas particularidades e desafios próprios dessa fase da vida. Entre as maiores dificuldades nesses momentos está o convencimento das pessoas que transtornos mentais em adolescentes são reais e não apenas 'ramas juvenis'. Raila Spindola, hoje com 25 anos, sofreu com transtornos mentais como a ansiedade e transtornos alimentares na adolescência e lembra desse obstáculo com tristeza. "Acredito que é muito comum os adultos serem negligentes com a saúde mental dos adolescentes. Existe aquele discurso do 'aborrecente', de que é hormônio, e, na verdade, é uma fase muito difícil, sempre foi para mim. Eu sofria muito bullying, imagina você ser adolescente e passar cinco dias por semana, 5h por dia, em um lugar em que você é constantemente atacado só por existir. Acontecia desde sempre, mas acredito que no ensino médio foi pior, troquei de escola e me sentia muito sozinha", conta.

A importância de pertencer a grupos sociais e buscar aceitação das pessoas é outro ponto que pode contribuir com o desenvolvimento de sofrimento psíquico e transtornos mentais nos jovens. "O mais louco é que na época eu entrei em uma paranoia louca de emagrecer a qualquer custo e os remédios que tomei me deixavam muito mal psicologicamente e fisicamente. Eu me tornei uma pessoa extremamente agressiva. Gritava com todo mundo e batia portas. Creio eu que entrei em um modo defensivo em que tudo que se voltava contra mim era um ataque", lembra Raila.

**DEPRESSÃO -** Doença é uma das principais causas de incapacidade entre adolescentes e jovens, diz OMS

A prevenção dos transtornos começa pelo conhecimento e compreensão dos primeiros sinais e sintomas que alertam para uma doença mental. Pais e professores podem ajudar a criar em crianças e adolescentes habilidades que os ajudem a enfrentar os desafios que serão encontrados todos os dias em casa e na escola. "Eu não tive muito apoio na época. Por causa desse comportamento agressivo, acabei afastando algumas pessoas, minha família não tinha muita paciência para essa minha atitude e acho que não entenderam que era na realidade um pedido de socorro", lamenta.

### ENTRADA NA UNIVERSIDADE

A Organização Mundial de Saúde afirma que a depressão é uma das principais causas de doença e incapacidade entre adolescentes e jovens. No âmbito dos jovens universitários cada dia mais a questão da depressão ganha visibilidade. A cobrança acadêmica da vida universitária acaba pesando na saúde mental dos jovens. Entre o grande número de conteúdos novos, trabalhos e provas, parte deles ainda fazem jornada dupla, trabalhando enquanto estão na faculdade.

O Fórum Nacional de Pró-reitores de Assuntos Comunitários e Estudantis realizou estudos que apontaram que cerca de 37% dos estudantes das Instituições Federais de Ensino Superior apresentam necessidades significativas ou crise emocional durante o primeiro e o último ano do curso; que 29% dos estudantes procuram apoio psicológico e que quase metade dos estudantes relata ter vivenciado crise emocional no último ano. Diante destes e outros dados, a Associação Nacional dos Dirigentes das Instituições Federais de Ensino Superior criou o Plano Nacional de Assistência Estudantil que inclui dentre várias medidas equipes multidisciplinares e interdisciplinares para este tipo de atendimento.

No caso de Raila, sem receber suporte profissional e familiar, a entrada na universidade acabou funcionando de forma contrária, como um escape para superar os transtornos mentais da adolescência. "Eu comecei a me sentir melhor ao abandonar esses remédios de emagrecimento e sair da escola. Na faculdade consegui fazer amigos e bem aos poucos abaixei a guarda. No entanto, isso ainda hoje é um resquício de quem sou. Hoje faço terapia há um ano e o tanto que sou defensiva com as pessoas é uma pauta recorrente. É um comportamento quase de sobrevivência e muito difícil de abandonar. Acredito que tudo teria sido bem mais fácil se tivesse recebido apoio ainda na adolescência", conta.

O ECO B

FOTO: DIVULGAÇÃO

**CIDADE**
Prefeitura entrega **Castramóvel** à Secretaria de **Saúde**. **Unidade** teve custo de R$ **120 mil**.
B2

FOTO: ARQUIVO PESSOAL

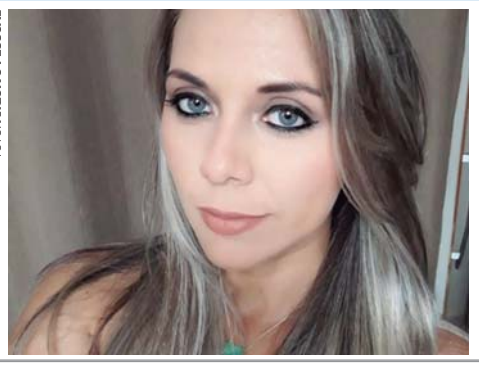

**SOCIEDADE**
Confira os **aniversariantes** da semana e um **giro** pela noite **lençoense**.
B8

• www.jornaloeco.com.br • mail: oeco@jornaloeco.com.br • comercial@jornaloeco.com.br • telefone central (14) 3269.3311 •

• LENÇÓIS PAULISTA, SEXTA-FEIRA, 12 DE OUTUBRO DE 2018 • ANO 81 • EDIÇÃO Nº 7.739 •

AGRONEGÓCIO

# 31ª Expovelha começa na próxima terça-feira (16)

Além dos eventos voltados aos ovinocultores, feira traz diversas atrações para o público em geral

**Flávia Placideli**

FOTO: ARQUIVO/O ECO

**OVINOS -** Animais começam a chegar no recinto na terça-feira (16)

A partir da próxima terça-feira (16), o Recinto de Exposições José Oliveira Prado, em Lençóis Paulista, recebe ovinocultores de todo o país para a 31ª Expovelha. Considerada um dos maiores eventos do gênero no estado de São Paulo, a feira, que neste ano é promovida pela Prefeitura Municipal, com apoio da Associação Paulista de Criadores de Ovinos (Aspaco) e do Serviço Nacional de Aprendizagem Rural (Senar), além de movimentar a economia do setor, apresenta diversas atrações para o público em geral até o próximo domingo (21).

A programação da 31ª Expovelha conta com o julgamento de classificação e premiação das raças ovinas (Suffolk, Ile de France, Santa Inês, Dorper e White Dorper), a 1ª Copa Brasil Dorper e eventos técnicos como o 18º Seminário Paulista de Ovinocultura, que acontece na manhã da sexta-feira (19), com início às 8h, e tem como tema "Aspectos para aumentar a produção de ovinos no estado de São Paulo".

Além disso, a Expovelha tem como destaques da programação a 16ª Exporquídea (Exposição Nacional de Orquídeas), que acontece entre os dias 19 e 21 e conta com o apoio e participação do Clube de Amigos Orquidófilos de Lençóis Paulista (Caolp). No sábado (20), a partir das 20h, acontece a 15ª Queima do Cordeiro, com animação da dupla Eder & Edson (adesões à venda a R$ 50). No domingo (21), acontece a 26ª Exposição de cães (puros, mestiços e sem raça definida) e a Prova dos Três Tambores. Confira a programação completa e demais informações no site www.expovelha.com.br.

"Nossa expectativa com essa edição da Expovelha, que contempla mais uma vez a Exporquídea, é a melhor possível. Ao montar a programação do evento procuramos mesclar a parte técnica, que é um dos fortes da Expovelha e que atrai pessoas de diversas partes do país, movimentando nosso setor de turismo com atrações voltadas para toda população de Lençóis Paulista. Vamos ter provas de três tambores, competições de cães e shows musicais, eventos abertos ao público e que podem contemplar toda a família. Por isso, queria convidar toda população de Lençóis para prestigiar mais uma edição desta festa que começa no dia 16, mas que tem suas principais atrações nos dias 19, 20 e 21 de outubro. Participem", convida o prefeito Anderson Prado de Lima.

## Festa terá shows de rock, pagode e sertanejo

Além de toda programação voltada ao agronegócio, durante a 31ª Expovelha, o Recinto de Exposições José Oliveira Prado terá uma estrutura montada com parte coberta, que irá receber diversas bandas e cantores locais que animam o próximo final de semana.

Na sexta-feira (19), a partir das 21h, a dupla lençoense Zé Henrique & Guilherme abre a programação da festa. Na sequência, a partir das 22h30, se apresenta o grupo de pagode Toke Novo. No domingo (21), a partir das 15h, o local recebe shows de rock com as bandas Capone, Dragão Barbudo e Guns Cover Brazil, que deve se apresentar a partir das 18h30, encerrando a programação de mais uma edição da feira. Os ingressos para os dois dias estão à venda a R$ 10 no Beer in Night.

FOTO: DIVULGAÇÃO

**ROCK -** Guns Cover Brazil é a atração principal do domingo (21)

# Cidade

FOTOS: DIVULGAÇÃO

SERVIÇO

## Coleta de lixo não funciona nesta sexta-feira (12)

### Escolas e creches também não abrem na segunda-feira (15), Dia do Professor

**Elton Laud**

Devido ao feriado nacional desta sexta-feira (12), Dia de Nossa Senhora Aparecida, Padroeira do Brasil, os serviços públicos oferecidos em Lençóis Paulista sofrem alteração. Segundo a assessoria de imprensa, além dos setores internos da Prefeitura Municipal, também serão interrompidos os atendimentos nas escolas, creches e unidades de saúde.

A coleta de lixo, que para evitar acúmulo sempre é mantida nos bairros atendidos, de acordo com o cronograma da Secretaria de Agricultura e Meio Ambiente, também será interrompida no feriado, sendo retomada apenas no sábado (13), nos bairros previstos. O atendimento volta ao normal na segunda-feira (15).

As únicas exceções são os serviços de urgência e emergência, mantidos pela UPA (Unidade de Pronto Atendimento) e SAMU (Serviço de Atendimento Móvel de Urgência), e o plantão de abastecimento de água e coleta de esgoto mantido pelo SAAE (Serviço Autônomo de Água e Esgotos).

**DIA DO PROFESSOR**

Segundo a assessoria de imprensa, por conta do Dia do Professor, comemorado na próxima segunda-feira (15), a Secretaria de Educação também interrompe o atendimento nas escolas e creches municipais na data. Na terça-feira (16) o funcionamento é normal.

**FERIADO -** Prefeitura interrompe coleta de lixo nesta sexta-feira (12), Dia de Nossa Senhora Aparecida

PROTEÇÃO ANIMAL

## Prefeitura entrega Castramóvel à Secretaria de Saúde

**ENTREGUE -** Castramóvel foi entregue na quarta-feira (10) à Secretaria de Saúde

### Unidade teve custo de R$ 120 mil provenientes de emenda do deputado federal Ricardo Izar

**Da Redação**

Em cerimônia realizada na tarde da quarta-feira (10) na Praça Comendador José Zillo (Concha Acústica), o prefeito Anderson Prado de Lima entregou oficialmente à Secretaria de Saúde a unidade móvel que será utilizada pela Coordenadoria de Proteção Animal na castração de cães e gatos, o chamado Castramóvel.

A unidade, que custou R$ 120 mil, é equipada entre outros itens com gaiola com capacidade para oito animais, ar-condicionado, frigobar para acondicionamento de medicamentos, rampa de acesso, exaustores, aquecedor, sala de cirurgia e sala de paramentação, receberá por sugestão do prefeito Prado, o nome do deputado federal Ricardo Izar, pai do político Ricardo Izar Filho que agilizou a liberação de verba junto ao governo para a aquisição do veículo.

O evento contou com a presença de representantes da Coordenadoria de Proteção Animal, secretários municipais, diretores de autarquias, vereadores, vice-prefeita Cintia Duarte e prefeito Prado. O secretário de Saúde Ricardo Conti comentou que a unidade não atenderá somente em uma região da cidade, mas fará um rodízio por bairros para facilitar aos médicos veterinários que atenderão, assim como aos proprietários que desejam que seus animais passem por castração.

Em seu discurso, o prefeito destacou a importância da unidade no trabalho realizado pela equipe da Saúde e agradeceu ao deputado Ricardo Izar pela atenção com Lençóis Paulista. "Essa é mais uma conquista para nossa brava gente", destacou o prefeito.

COPY®

CONTRATAÇÃO DE ENERGIA EM MODELO INÉDITO NO MERCADO.

TERMELÉTRICA CIDADE DO LIVRO - LENÇÓIS PAULISTA

O Grupo IBS *Energy* oferece à sua empresa a oportunidade de participar de um projeto inovador que assegura previsibilidade de preços e flexibilidade na contratação de energia por meio da implantação de usina geradora de energia limpa e 100% renovável, à base de biomassa.

A Termelétrica Cidade do Livro - Lençóis Paulista é a mais nova iniciativa do Grupo. O leilão para venda de cotas acontecerá no dia 25 de outubro de 2018. As condições para inscrição serão publicadas neste jornal em 10 de outubro de 2018.

Mais informações:
(11) 5053.8842 | (11) 99560.5073
contato@ibs-energy.com.br

IBS energy
Soluções integradas para gestão de energia
ibs-energy.com.br | siga nossa página

Despacho ANEEL • DRO 1.258 de 07/06/18 • Modelagem financeira revisada pela Grant Thornton • Início das operações previsto para junho/2021

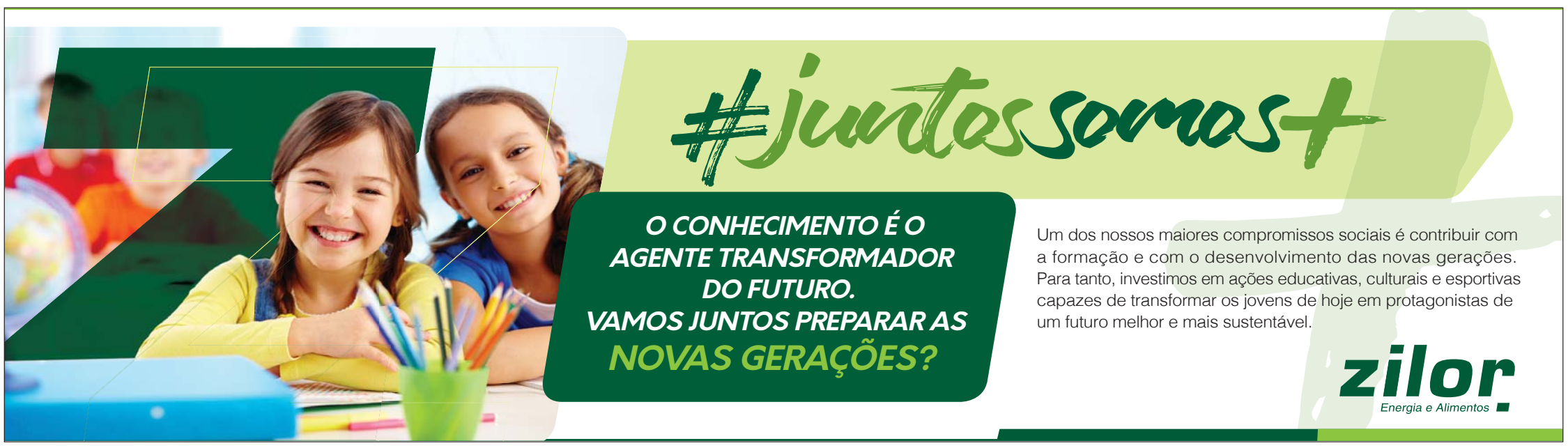

# Administração

FOTO: DIVULGAÇÃO

**TURISMO**

A Prefeitura Municipal realizou na quarta-feira (10), no Espaço Cultural Cidade do Livro, a 6ª Reunião da Região Turística Coração Paulista. O encontro contou com a participação de representantes de Águas de Santa Bárbara, Agudos, Avaí, Bauru, Lençóis Paulista, Pederneiras, Pirajuí, Piratininga e Reginópolis. Após o encontro, o grupo visitou diversos pontos turísticos da cidade, entre eles, o Teatro Municipal Adélia Lorenzetti (foto).

**MUDANÇA**

## Prado de Lima anuncia mudanças no Secretariado

### Júlio Gonçalves vai para o Planejamento; Meiri Montanheiro e Adriano Paccola assumem Educação e Finanças

FOTO: ELTON LAUD/O ECO

**NOVOS ARES -** Júlio Gonçalves vai para a Secretaria de Planejamento

FOTO: DIVULGAÇÃO

FOTO: DIVULGAÇÃO

**DE CARREIRA -** Servidores Meiri Montanheiro e Adriano Paccola assumem secretarias de Educação e Finanças

**Da Redação**

O prefeito Anderson Prado de Lima confirmou mudanças no primeiro escalão do Governo Municipal. A servidora pública Meiri Aparecida Galassi Montanheiro, que atualmente é supervisora de ensino, é a nova secretária de Educação no lugar de Railson Rodrigues, que ocupou o posto de forma interina. Outro servidor de carreira que assume posto de chefia é o contador Adriano Carlos Paccola, que atualmente é coordenador e será o novo secretário de Finanças da cidade, cargo ocupado por Júlio Gonçalves, que aceitou o convite do prefeito para comandar a Secretaria de Planejamento. As mudanças foram comunicadas durante uma reunião dos secretários que ocorreu na manhã da quarta-feira (10).

"São mudanças que visam preencher vagas que estavam sendo ocupadas interinamente por outros secretários e que agora terão servidores devidamente nomeados e dedicados exclusivamente para cuidar dessas importantes áreas do Governo. A escolha dos nomes levou em consideração primeiro a capacidade técnica de cada um para exercer as funções para as quais foram convidados a ocupar e em segundo lugar privilegiar servidores púbicos de carreira, ou seja, pessoas que dedicaram grande parte de suas vidas à Administração Pública", frisou Prado de Lima.

O prefeito também fez um agradecimento especial ao servidor Júlio Gonçalves que aceitou deixar sua zona de conforto - ele comanda a Secretaria de Finanças desde 2001 - para assumir um desafio totalmente novo que é planejar o crescimento e desenvolvimento da cidade nos próximos anos. "Embora sejam áreas ligadas, porque o planejamento de ações no curto, médio e longo prazo, depende do orçamento público, que é elaborado pela área de Finanças, a Secretaria de Planejamento tem um olhar mais global para a cidade, além de dar suporte para as demais áreas do Governo Municipal", declarou Gonçalves.

Meiri Aparecida Galassi Montanhero é casada, natural de Lençóis Paulista, tem formação acadêmica em Língua Portuguesa e Literatura, Pedagogia e Pós-Graduação em Gestão Educacional, Literatura Clássica e Moderna e Políticas Públicas pela Unesp de Araraquara. Ingressou no magistério em 1986 e hoje é professora aposentada na rede estadual. Na rede municipal iniciou em 2001, como coordenadora pedagógica e posteriormente efetivou-se como diretora de escola, exercendo a função de supervisora de ensino de 2001 até a presente data.

"Fiquei muito feliz pelo convite que é o reconhecimento de um trabalho de 18 anos dedicado à Educação Municipal, razão pela qual acredito e sempre me dediquei. Atuar como secretária de Educação é um desafio muito grande e de extrema responsabilidade, onde o compromisso maior será a garantia de uma gestão democrática e participativa, que privilegie a qualidade dos serviços prestados à população, com foco na aprendizagem e sucesso dos alunos", disse a nova secretária.

Adriano Carlos Paccola ingressou no serviço público em 1985 e se formou em contabilidade em 1988. Entre 1985 e 1995, atuou como auxiliar de contabilidade, depois, entre 1996 e 2000, atuou como escriturário III. Entre 2001 e 2002, atuou como assistente técnico administrativo e desde 2002 está no cargo de coordenador de contabilidade. Além disso, Adriano é fundador e sócio fundador da ASP (Associação dos Servidores Públicos) e Cooperserv (Cooperativa dos Servidores Públicos) e já foi membro do Conselho de Administração do IPREM (Instituto de Previdência Municipal de Lençóis Paulista).

"Gostaria de agradecer ao prefeito Prado, à vice-prefeita Cíntia e ao Tipó pela confiança de indicar meu nome para ocupar esse cargo. Penso que apesar de ter tanto tempo dentro do serviço público, assumir a Secretaria de Finanças será um grande desafio e espero corresponder às expectativas de todos", declarou Paccola.

## Prefeitura Municipal de Lençóis Paulista

**ACUMULAÇÃO DE CARGOS**

O Secretário de Negócios Jurídicos da Prefeitura Municipal de Lençóis Paulista, usando das atribuições conferidas pelo Decreto Executivo N.º 40/2005, com base no artigo 5º do Decreto Executivo n.º 435/2006, expede o(s) seguinte(s) ATO(S) DECISÓRIO(S):

**ACUMULAÇÃO DEFERIDA:**

Ato Decisório n.º 38/2018 – Kely Cristina Franco, Professora de Ensino Fundamental II na E.M.E.F. "Lina Bosi Canova" junto ao Município de Lençóis Paulista, e na E.E. "Prof.ª Antonieta Grassi Malatrasi" junto ao Estado de São Paulo. Admitida pelo regime estatutário, neste Município. Acumulação legal.

Lençóis Paulista, 11 de outubro de 2018.

**RODRIGO FÁVARO**
Secretário de Negócios Jurídicos

Publicado no jornal O Eco, no dia 12 de Outubro de 2018. Na página B3.
Valor da publicação R$ 76,70.

## Serviço Autônomo de Água e Esgotos de Lençóis Paulista

Evandro Alberto Dalbem, Diretor do Serviço Autônomo de Água e Esgotos de Lençóis Paulista, no uso das atribuições que lhe são conferidas por lei, bem como o cumprimento ao disposto na alínea "a" do art. 59 da Lei Orgânica do Município, torna público os seguintes atos oficiais:

Portaria nº 61/2018 de 25.09.2018 – Prorroga o afastamento concedido ao servidor Edwaldo Martins Pereira.

Portaria nº 62/2018 de 08.10.2018 – Afasta, para tratamento de saúde, o servidor Giancarlo Baptistella Boaventura.

Portaria nº 63/2018 de 08.10.2018 – Afasta, para tratamento de saúde, a servidora Rosângela Biazi.

Portaria nº 64/2018 de 08.10.2018 – Prorroga o afastamento concedido ao servidor Edwaldo Martins Pereira.

Lençóis Paulista, 08 de outubro de 2018.

**Evandro Alberto Dalbem**
Diretor

Publicado no jornal O Eco, no dia 12 de Outubro de 2018. Na página B3.
Valor da publicação R$ 76,70.

## Prefeitura Municipal de Lençóis Paulista

O Secretário de Administração da Prefeitura Municipal de Lençóis Paulista, Estado de São Paulo, usando das atribuições que lhe são conferidas por lei, e, em cumprimento ao disposto na alínea 'a' do artigo 59 da Lei Orgânica do Município, torna público os seguintes atos oficiais:

Lei 5155 de 9.10.2018……..Autoriza o Executivo Municipal a proceder a alienação, em concorrência pública, de imóveis urbanos localizados na Rua Joaquim Gomes Machado, bairro Cidade Jardim do Caju II, nesta cidade.
Decreto Executivo 470 de 3.10.2018……Dispõe sobre a suplementação de verbas do orçamento vigente no valor de R$ 129.500,00.
Decreto Executivo 471 de 3.10.2018……Dispõe sobre a suplementação de verbas no valor de R$ 210.000,00 em favor do Serviço Autônomo de Água e Esgotos – SAAE.
Decreto Executivo 472 de 5.10.2018……Dispõe sobre a suplementação de verbas do orçamento vigente no valor de R$ 147.749,36.
Decreto Executivo 473 de 9.10.2018……Exonera Jonadabe José de Souza da função gratificada de Coordenador de Transportes – pedido.
Decreto Executivo 474 de 9.10.2018……Exonera Railson Rodrigues do cargo de provimento em comissão de Secretário de Educação.
Decreto Executivo 475 de 9.10.2018……...Exonera Meiri Aparecida Galassi Montanheiro da função gratificada de Supervisor de Ensino e a designa para o cargo de provimento em comissão de Secretário de Educação.
Decreto Executivo 478 de 11.10.2018……Exonera Licinio Offerni Neto do cargo de provimento em comissão de Secretário de Planejamento e Urbanismo.
Decreto Executivo 479 de 11.10.2018……Exonera Júlio Antônio Gonçalves do cargo de provimento em comissão de Secretário de Finanças e o designa para o cargo de Secretário de Planejamento e Urbanismo.
Decreto Executivo 480 de 11.10.2018……Exonera Adriano Carlos Paccola da função gratificada de Coordenador de Contabilidade e o designa para o cargo de provimento em comissão de Secretário de Finanças.
Portaria 918 de 8.10.2018……Abre processo sumário em face de servidora pública municipal.
Portaria 919 de 8.10.2018……Abre processo administrativo em face de servidor público municipal.
Portaria 920 de 8.10.2018……Abre processo sumário em face de servidora pública municipal.
Portaria 921 de 8.10.2018……Abre processo sumário em face de servidora pública municipal.
Portaria 922 de 8.10.2018……Abre processo sumário em face de servidora pública municipal.
Portaria 923 de 8.10.2018……Abre processo administrativo em face de servidora pública municipal.

Lençóis Paulista, 11 de outubro de 2018.

**Railson Rodrigues**
Secretário de Administração

Publicado no jornal O Eco, no dia 12 de Outubro de 2018. Na página B3. Valor da publicação R$ 165,75.

## Prefeitura Municipal de Lençóis Paulista

Publicação de homologações de licitações e extratos de contratos, conforme artigo 61, parág. único da Lei Federal nº 8.666/93 e artigo 2º, inc. XX da Inst-TCU nº 028/99.

HOMOLOGAÇÃO DE LICITAÇÃO E EXTRATO DE CONTRATO
Ata de Registro de Preços nº 235/2018; DATA ASSINAT: 03/09/2018; CONTRATADO: Comercial João Afonso Ltda.; CNPJ: 53.437.315/0001-67;ENDEREÇO: Rua Sete, n.º. 159, município de Corumbataí/SP; OBJETO: Registro de preço para aquisição de café: 12 (doze) meses; MODALIDADE: PREGÃO n.° 157/2018; FUNDAMENTO: Lei Federal 10.520/02 e Decretos Executivos n° 326/2006 e 392/2005; DATA PUBLIC: 13/10/2018

HOMOLOGAÇÃO DE LICITAÇÃO E EXTRATO DE CONTRATO
Ata de Registro de Preços nº 236/2018; DATA ASSINAT: 05/09/2018; CONTRATADO: Porto de Areia Santa Izabel Ltda.; CNPJ: 49.565.260/0001-01;ENDEREÇO: Rua Amando Simões, nº 564, município de Igaraçu do Tietê/SP; OBJETO: Registro de preço para aquisição de diversos tipos de areias e pedras britadas: 12 (doze) meses; MODALIDADE: PREGÃO n.° 171/2018; FUNDAMENTO: Lei Federal 10.520/02 e Decretos Executivos n° 326/2006 e 392/2005; DATA PUBLIC: 13/10/2018

HOMOLOGAÇÃO DE LICITAÇÃO E EXTRATO DE CONTRATO
Ata de Registro de Preços nº 237/2018; DATA ASSINAT: 05/09/2018; CONTRATADO: Pedreira Diabásio Ltda.; CNPJ:06..044.367/0002-74;ENDEREÇO: Rodovia Waldemar Geraldo da Motta, s/nº, Fazenda São Joaquim, município de Lençóis Paulista/SP; OBJETO: Registro de preço para aquisição de diversos tipos de areias e pedras britadas: 12 (doze) meses; MODALIDADE: PREGÃO n.° 171/2018; FUNDAMENTO: Lei Federal 10.520/02 e Decretos Executivos n° 326/2006 e 392/2005; DATA PUBLIC: 13/10/2018

HOMOLOGAÇÃO DE LICITAÇÃO E EXTRATO DE CONTRATO
Ata de Registro de Preços nº 238/2018; DATA ASSINAT: 05/09/2018; CONTRATADO: Centergraf Impressos Ltda.; CNPJ: 74.609.793/0001-87;ENDEREÇO: Avenida 25 de Janeiro, nesta comarca, n.º 805, município de Lençóis Paulista/SP; OBJETO: Registro de preço para aquisição de diversos tipos de materiais gráficos: 12 (doze) meses; MODALIDADE: PREGÃO n.° 170/2018; FUNDAMENTO: Lei Federal 10.520/02 e Decretos Executivos n° 326/2006 e 392/2005; DATA PUBLIC: 13/10/2018

HOMOLOGAÇÃO DE LICITAÇÃO E EXTRATO DE CONTRATO
Ata de Registro de Preços nº 239/2018; DATA ASSINAT: 05/09/2018; CONTRATADO: André Perantoni & Cia Ltda.-ME; CNPJ: 02.101.768/0001-87;ENDEREÇO: Rua São Paulo, n.º 29, nesta comarca, município de Lençóis Paulista/SP; OBJETO: Registro de preço para aquisição de diversos tipos de materiais gráficos: 12 (doze) meses; MODALIDADE: PREGÃO n.° 170/2018; FUNDAMENTO: Lei Federal 10.520/02 e Decretos Executivos n° 326/2006 e 392/2005; DATA PUBLIC: 13/10/2018

HOMOLOGAÇÃO DE LICITAÇÃO E EXTRATO DE CONTRATO
Ata de Registro de Preços nº 240/2018; DATA ASSINAT: 05/09/2018; CONTRATADO: Ronivaldo da Silva Alvino-ME; CNPJ: 12.787.278/0001-30;ENDEREÇO: Rua Adirso Alves Ferreira, n.º 961, município de São José do Rio Preto/SP; OBJETO: Registro de preço para aquisição de diversos tipos de materiais gráficos: 12 (doze) meses; MODALIDADE: PREGÃO n.° 170/2018; FUNDAMENTO: Lei Federal 10.520/02 e Decretos Executivos n° 326/2006 e 392/2005; DATA PUBLIC: 13/10/2018

HOMOLOGAÇÃO DE LICITAÇÃO E EXTRATO DE CONTRATO
Ata de Registro de Preços nº 241/2018; DATA ASSINAT: 10/09/2018; CONTRATADO: FBA Agropecuária Ltda.-EPP; CNPJ: 04.423.260/0001-20;ENDEREÇO: Avenida Monte Castelo, n.º. 507, município de Santa Barbara d'Oeste/SP; OBJETO: Registro de preço para aquisição de herbicida: 12 (doze) meses; MODALIDADE: PREGÃO n.° 173/2018; FUNDAMENTO: Lei Federal 10.520/02 e Decretos Executivos n° 326/2006 e 392/2005; DATA PUBLIC: 13/10/2018

HOMOLOGAÇÃO DE LICITAÇÃO E EXTRATO DE CONTRATO
Ata de Registro de Preços nº 242/2018; DATA ASSINAT: 13/09/2018; CONTRATADO: CP Comercial S/A; CNPJ: 08.888.040/0009-80;ENDEREÇO: Rodovia Antônio Heil n.º 800 Km 01 sala 01, no município de Itajaí/SC; OBJETO: Registro de preço para aquisição de pneus (17.5-25, 16 Lonas): 12 (doze) meses; MODALIDADE: PREGÃO n.° 175/2018; FUNDAMENTO: Lei Federal 10.520/02 e Decretos Executivos n° 326/2006 e 392/2005; DATA PUBLIC: 13/10/2018

HOMOLOGAÇÃO DE LICITAÇÃO E EXTRATO DE CONTRATO
Ata de Registro de Preços nº 243/2018; DATA ASSINAT: 13/09/2018; CONTRATADO: Flavor Tec-Aromas de Frutas Ltda.; CNPJ: 00.997.636/0001-50;ENDEREÇO: Avenida Bela Vista, nº 971, município Pindorama/SP; OBJETO: Registro de preço para aquisição de suco concentrado natural: 12 (doze) meses; MODALIDADE: PREGÃO n.° 172/2018; FUNDAMENTO: Lei Federal 10.520/02 e Decretos Executivos n° 326/2006 e 392/2005; DATA PUBLIC: 13/10/2018

HOMOLOGAÇÃO DE LICITAÇÃO E EXTRATO DE CONTRATO
Ata de Registro de Preços nº 244/2018; DATA ASSINAT: 13/09/2018; CONTRATADO: Favoritto Comércio de Bebidas e Alimentos Ltda-ME.; CNPJ: 14.782.386/0001-45;ENDEREÇO: Rua Elias Raimundo de Brito, nº 850, município Matão/SP; OBJETO: Registro de preço para aquisição de suco concentrado natural: 12 (doze) meses; MODALIDADE: PREGÃO n.° 172/2018; FUNDAMENTO: Lei Federal 10.520/02 e Decretos Executivos n° 326/2006 e 392/2005; DATA PUBLIC: 13/10/2018

HOMOLOGAÇÃO DE LICITAÇÃO E EXTRATO DE CONTRATO
Ata de Registro de Preços nº 246/2018; DATA ASSINAT: 13/09/2018; CONTRATADO: Interlab Farmacêutica Ltda.; CNPJ: 43.295.831/0001-40;ENDEREÇO: Avenida Água Fria, n.º. 981/985, município de São Paulo/SP; OBJETO: Registro de preço para aquisição de medicamentos (Lote E): 12 (doze) meses; MODALIDADE: PREGÃO n.° 174/2018; FUNDAMENTO: Lei Federal 10.520/02 e Decretos Executivos n° 326/2006 e 392/2005; DATA PUBLIC: 13/10/2018

HOMOLOGAÇÃO DE LICITAÇÃO E EXTRATO DE CONTRATO
Ata de Registro de Preços nº 247/2018; DATA ASSINAT: 13/09/2018; CONTRATADO: Aglon Comércio e Representações Ltda.; CNPJ: 65.817.900/0001-71;ENDEREÇO: Avenida Visconde de Nova Granada, n.º. 1.105, município de Leme/SP; OBJETO: Registro de preço para aquisição de medicamentos (Lote E): 12 (doze) meses; MODALIDADE: PREGÃO n.° 174/2018; FUNDAMENTO: Lei Federal 10.520/02 e Decretos Executivos n° 326/2006 e 392/2005; DATA PUBLIC: 13/10/2018

HOMOLOGAÇÃO DE LICITAÇÃO E EXTRATO DE CONTRATO
Ata de Registro de Preços nº 248/2018; DATA ASSINAT: 13/09/2018; CONTRATADO: R.P.4 Distribuidora de Medicamentos Ltda.; CNPJ: 04.851.958/0001-47;ENDEREÇO: Rua João Erbetta, n.º 277, município de Santa Rita do Passa Quatro/SP; OBJETO: Registro de preço para aquisição de medicamentos (Lote E): 12 (doze) meses; MODALIDADE: PREGÃO n.° 174/2018; FUNDAMENTO: Lei Federal 10.520/02 e Decretos Executivos n° 326/2006 e 392/2005; DATA PUBLIC: 13/10/2018

HOMOLOGAÇÃO DE LICITAÇÃO E EXTRATO DE CONTRATO
Ata de Registro de Preços nº 249/2018; DATA ASSINAT: 13/09/2018; CONTRATADO: Azulpharma Distribuidora de Medicamentos Ltda.; CNPJ: 03.634.617/0001-57;ENDEREÇO: Rua São José de Rosa, n.º. 440, município de Agudos/SP; OBJETO: Registro de preço para aquisição de medicamentos (Lote E): 12 (doze) meses; MODALIDADE: PREGÃO n.° 174/2018; FUNDAMENTO: Lei Federal 10.520/02 e Decretos Executivos n° 326/2006 e 392/2005; DATA PUBLIC: 13/10/2018

HOMOLOGAÇÃO DE LICITAÇÃO E EXTRATO DE CONTRATO
Ata de Registro de Preços nº 250/2018; DATA ASSINAT: 13/09/2018; CONTRATADO: Dupatri Hospitalar Com. Imp. Exportação Ltda.; CNPJ: 04.027.894/0001-64;ENDEREÇO: Rua São Paulo, n.º. 31, município de Santos/SP; OBJETO: Registro de preço para aquisição de medicamentos (Lote E): 12 (doze) meses; MODALIDADE: PREGÃO n.° 174/2018; FUNDAMENTO: Lei Federal 10.520/02 e Decretos Executivos n° 326/2006 e 392/2005; DATA PUBLIC: 13/10/2018

HOMOLOGAÇÃO DE LICITAÇÃO E EXTRATO DE CONTRATO
Ata de Registro de Preços nº 251/2018; DATA ASSINAT: 13/09/2018; CONTRATADO: R.A.P Aparecida Comércio de Medicamentos Ltda.; CNPJ: 06.968.107/0001-04;ENDEREÇO: Rua Rodrigues Cesar, n.º 174, município de Botucatu/SP; OBJETO: Registro de preço para aquisição de medicamentos (Lote E): 12 (doze) meses; MODALIDADE: PREGÃO n.° 174/2018; FUNDAMENTO: Lei Federal 10.520/02 e Decretos Executivos n° 326/2006 e 392/2005; DATA PUBLIC: 13/10/2018

HOMOLOGAÇÃO DE LICITAÇÃO E EXTRATO DE CONTRATO
Ata de Registro de Preços nº 252/2018; DATA ASSINAT: 13/09/2018; CONTRATADO: CM Hospitalar Ltda.; CNPJ: 12.420.164/0003-19;ENDEREÇO: Eixo 3,s/n quadra 9A, Módulos 26 à 30, município de Catalão/GO; OBJETO: Registro de preço para aquisição de medicamentos (Lote E): 12 (doze) meses; MODALIDADE: PREGÃO n.° 174/2018; FUNDAMENTO: Lei Federal 10.520/02 e Decretos Executivos n° 326/2006 e 392/2005; DATA PUBLIC: 13/10/2018

Publicado no jornal O Eco, no dia 12 de Outubro de 2018. Na página B3.
Valor da publicação R$ 402,70.

# Prefeitura Municipal de Lençóis Paulista

**Aviso de Licitação – Pregão nº 206/2018 – Processo nº 298/2018**
Objeto: Registro de preços para aquisição de conjunto escolar infantil (mesa e cadeiras). Tipo: Menor preço – Recebimento das propostas e sessão de lances: 24 de outubro de 2018 às 10:00 horas – O edital encontra-se disponível no site ww.lencoispaulista.sp.gov.br – Informações: Praça das Palmeiras nº 55, Lençóis Paulista, Fone: 14-3269.7022/3269.7088, Fax 14-3263.0040. Lençóis Paulista, 11 de outubro de 2018. JOSÉ DENILSON NOGUEIRA – Secretário de Suprimentos e Licitações.

**Aviso de Licitação – Pregão nº 207/2018 – Processo nº 299/2018**
Objeto: Serviço de instalação de enfeites natalinos nas praças e vias públicas, incluso a locação dos materiais e equipamentos. Tipo: Menor preço – Recebimento das propostas e sessão de lances: 24 de outubro de 2018 às 14:00 horas – O edital encontra-se disponível no site ww.lencoispaulista.sp.gov.br – Informações: Praça das Palmeiras nº 55, Lençóis Paulista, Fone: 14-3269.7022/3269.7088, Fax 14-3263.0040. Lençóis Paulista, 11 de outubro de 2018. JOSÉ DENILSON NOGUEIRA – Secretário de Suprimentos e Licitações.

**Aviso de Licitação – Pregão nº 208/2018 – Processo nº 300/2018**
Objeto: Contratação de empresas para locação de equipamentos e prestação de serviços para a Corrida de rua "Capital Nacional do Livro". Tipo: Menor preço – Recebimento das propostas e sessão de lances: 25 de outubro de 2018 às 10:00 horas – O edital encontra-se disponível no site ww.lencoispaulista.sp.gov.br – Informações: Praça das Palmeiras nº 55, Lençóis Paulista, Fone: 14-3269.7022/3269.7088, Fax 14-3263.0040. Lençóis Paulista, 11 de outubro de 2018. JOSÉ DENILSON NOGUEIRA – Secretário de Suprimentos e Licitações.

**AVISO DE LICITAÇÃO - Tomada de Preços nº 022/2018 – Processo nº 301/2018**
Objeto: Contratação de empresa para infraestrutura (pavimentação asfáltica, guias e sarjetas, galerias de águas pluviais e rede elétrica) no prolongamento da Rua Carmino Pietraróia. Tipo: menor preço – Encerramento: 29 de outubro de 2018 às 15:00 horas – Cadastramento: Poderá ser feito até as 17:00 horas do dia 26 de outubro de 2018 – O edital encontra-se disponível no site www.lencoispaulista.sp.gov.br – Informações: Praça das Palmeiras nº 55, Lençóis Paulista, Fone: 14-3269.7022/3269.7088, Fax 14-3263.0040. Lençóis Paulista, 11 de outubro de 2018. JOSÉ DENILSON NOGUEIRA – Secretário de Suprimentos e Licitações.

**DESPACHO DE RATIFICAÇÃO DE INEXIGIBILIDADE DE LICITAÇÃO**
**INEXIGIBILIDADE DE LICITAÇÃO Nº 014/2018**
ANDERSON PRADO DE LIMA, Prefeito de Lençóis Paulista, usando das atribuições que lhe foram conferidas por lei, para efeitos de cumprimento do artigo 26 da Lei Federal n.º 8.666/93, ratifica a contratação da Liga Nacional de Esportes a Motor (LINEM), inscrita no CNPJ/MF sob n.º 03.666.459/0001-17, para realização do evento "Arena Cross", no valor de R$ 110.000,00 (cento e dez mil reais), formalizada através da INEXIGIBILIDADE DE LICITAÇÃO N.º 014/2018, Processo n.º 297/2018, com fundamento no disposto no artigo 25, da Lei Federal n.º 8.666/93.
Publique-se, como condição de eficácia do ato.

Lençóis Paulista, 11 de outubro de 2018.

**ANDERSON PRADO DE LIMA**
Prefeito

Publicado no jornal O Eco, no dia 12 de Outubro de 2018. Na página B4.
Valor da publicação R$ 201,35.

## ASSOCIAÇÃO DOS MÉDICOS VETERINÁRIOS DE LENÇÓIS PAULISTA – AMVELP.

**EDITAL DE CONVOCAÇÃO DE ASSEMBLÉIA GERAL ORDINARIA DE CONSTITUIÇÃO, FUNDAÇÃO, ELEIÇÃO E POSSE DE DIRETORIA DA**

A Comissão para Constituição, Fundação, Eleição e Posse de Diretoria da Associação dos Médicos Veterinários de Lençóis Paulista – AMVELP, CONVOCA, todos os Médicos Veterinários de Lençóis Paulista e demais pessoas interessadas, para a realização da Assembléia Geral Ordinária, no dia 22 de outubro de 2018, às 19:00hs em primeira convocação, e às 19:30hs em segunda com qualquer número de presentes. A Assembléia ocorrerá na Av. Marino de Santis nº443, Lençóis Paulista - SP, a fim de serem deliberados e discutidos a seguinte ordem do dia: 1 – Deliberação sobre a fundação da Associação dos Médicos Veterinários de Lençóis Paulista – AMVELP; 2 – Aprovação do Estatuto Social da entidade; 3 – Eleição e posse da 1ª Diretoria; 4 - Assuntos de interesse geral.

Lençóis Paulista - SP, 08 de outubro de 2.018.

## COMUNICADO

A LUTEPEL INDÚSTRIA E COMÉCIO DE PAPEL LTDA., torna público que requereu junto CETESB a Revovação da Licença de Operação da indústria, sita à Rua Ana Nery, no. 365, Pq São José, cep 18681-160- Lençóis Paulista - SP

O ECO
UM SENHOR JORNAL

ASSINE
O ECO
UM SENHOR JORNAL
ASSINATURA ANUAL
R$100,00
EM APENAS 2 PAGAMENTOS DE
R$50,00
Edições de Quarta e Sábado
(14) 3269-3311
Rua Geraldo Pereira de Barros, 948
Centro - Lençóis Paulista

## EDITAL DE CASAMENTO DE LENÇÓIS PAULISTA

Rua Ignacio Anselmo, nº 394, Centro - Lençóis Paulista - SP
CEP: 18680-080 Tel: 14-32641973
E-Mail: lencoispaulista@arpensp.org.br

Faço saber que pretendem se casar e apresentaram os documentos exigidos pelo Artigo 1525 do Código Civil Brasileiro:

ADRIANO SALVADOR RODRIGUES e MARIA FRANCIELE SILVA DOS SANTOS, sendo o pretendente: nacionalidade brasileira, solteiro, convivente em união estável, auxiliar de câmara, nascido em Vera Cruz - SP, aos 05/09/1993, residente e domiciliado em Lençóis Paulista - SP, filho de PEDRO RODRIGUES e de MARIA CECILIA SALVADOR; e a pretendente: nacionalidade brasileira, solteiro, convivente em união estável, do lar, nascida em Itabaiana - SP, aos 18/06/1994, residente e domiciliada em Lençóis Paulista - SP, filha de JOSÉ VALMIR DOS SANTOS e de SIMONE DA SILVA DOS SANTOS.

RODRIGO ALBERTO REPKE e MAHYARA CAROLINE OLIVEIRA ROMANI, sendo o pretendente: nacionalidade brasileira, solteiro, engenheiro agrônomo, nascido em Macatuba - SP, aos 11/02/1988, residente e domiciliado em Lençóis Paulista - SP, filho de HÉLIO ALBERTO REPKE e de RITA DE CASSIA ESTEVES REPKE; e a pretendente: nacionalidade brasileira, solteira, tecnóloga em logística, nascida em Sengés - PR, aos 02/02/1990, residente e domiciliada em Lençóis Paulista - SP, filha de MARCOS ANTONIO ROMANI e de ROSELI DE FÁTIMA OLIVEIRA.

VAGNER DE OLIVEIRA CINTRA e ANA PAULA DA SILVA TORRES, sendo o pretendente: nacionalidade brasileira, solteiro, convivente em união estável, mecânico industrial, nascido em Pederneiras - SP, aos 22/12/1983, residente e domiciliado em Lençóis Paulista - SP, filho de LAÉRCIO FERREIRA CINTRA e de ELIANA ANTÔNIA DE OLIVEIRA CINTRA; e a pretendente: nacionalidade brasileira, solteira, convivente em união estável, operadora de máquina, nascida em Palmares - PE, aos 20/10/1986, residente e domiciliada em Lençóis Paulista - SP, filha de AMARO XAVIER TORRES SOBRINHO e de MARIA DO CARMO DA SILVA.

KLEITON OSNY PAFETTI e ELIZA PATRICIA LOPES DA COSTA, sendo o pretendente: nacionalidade brasileira, solteiro, operador de produção, nascido em Lençóis Paulista - SP, aos 17/07/1983, residente e domiciliado em Lençóis Paulista - SP, filho de JOSÉ OSNY PAFETTI e de ANA MARIA VEZZA PAFETTI; e a pretendente: nacionalidade brasileira, solteira, advogada, nascida em Goiana - PE, aos 04/02/1988, residente e domiciliada em Lençóis Paulista - SP, filha de MARTHA LOPES DA SILVA.

Se alguém souber de algum impedimento, oponha-o na forma da Lei.
Lavro o presente, que afixo no lugar de costume e publico pela Imprensa Local.

Lençóis Paulista, 11 de outubro de 2018.

O Oficial: RICARDO GALLEGO

# Prefeitura Municipal de Borebi

Homologação de Licitação: Fica homologado o resultado do Pregão nº 17/2018 – Objeto: Transporte de alunos residentes na zona rural de Borebi, que classificou as empresas: MARCOS ANTONIO PORTO DE OLIVEIRA - ME, Item: Linha 1 R$ 1,80, Linha 2 R$ 2,15, e a empresa J A F DE SOUZA TRANSPORTES – ME, Item: Linha 3 R$ 1,80 , Linha 4 R$ 2,15, com todas as demais condições conforme Edital. Fica aberto o prazo de 05 (cinco) dias corridos a contar da data de publicação deste ato para que o vencedor assine o contrato. Borebi, 03/07/2018.

**Antonio Carlos Vaca**
Prefeito Municipal

Extrato de Contrato nº 27/2018: Pregão nº 17/2018; Contratante: Município de Borebi; Contratada: MARCOS ANTONIO PORTO DE OLIVEIRA - ME; Objeto: Transporte de alunos residentes na zona rural de Borebi. Vigência: 12 Meses. Item: Linha 1 R$ 1,80 , Linha 2 R$ 2,15. Data: 03/07/2018.

Extrato de Contrato nº 28/2018: Pregão nº 17/2018; Contratante: Município de Borebi; Contratada: J A F DE SOUZA TRANSPORTES – ME; Objeto: Transporte de alunos residentes na zona rural de Borebi. Vigência: 12 Meses. Item: Item: Linha 3 R$ 1,80 , Linha 4 R$ 2,15. Data: 03/07/2018.

Publicado no jornal O Eco, no dia 12 de Outubro de 2018. Na página B4.
Valor da publicação R$ 84,60.

## Edital de convocação para assembleia geral da associação do Centro de Treinamento e Equoterapia Phíllippos de Borebi

Aprovação de Estatuto e Eleição da Primeira Diretoria Realizada em

Ficam convocados todos os interessados, nos termos do artigo 53, "caput", da Lei n°10.406 de 10 de janeiro de 2012, (código Civil Brasileiro), para a realização de Assembleia Geral de Constituição de Associação, aprovação de Estatuto e Eleição da primeira diretoria a realizar-se no próximo dia 24/10/2018, no seguinte local: Fazenda Boa Vista, na rodovia Agudos/Borebi, Km 14 CEP: 18675000, Borebi-SP.

A convocação dar-se-á ás 20h00 no dia mencionado, onde se dar-se-á a Assembleia para deliberar sobre a seguinte Ordem do dia.

1º) constituição Associação do Centro de treinamento e Equoterapia;
2º) apreciação e aprovação de Estatuto Social;
3º) e a eleição para os órgãos e dirigentes da associação.

Borebi, 9 de outubro de 2018.

**Emilene Barbosa**
Convocante

# Prefeitura Municipal de Lençóis Paulista

**LIMPEZA DE TERRENO**

Ficam os contribuintes/responsáveis abaixo identificados, nos termos das Leis Municipais nº 2.530/97 e 2.911/01, regulamentadas pelo Decreto Municipal nº 314/2014, que já foram **NOTIFICADOS** a executar a limpeza e demais atos indispensáveis à manutenção dos imóveis de suas respectivas propriedades. Como não houve manifestação do proprietário ou responsável, foi realizada a limpeza do imóvel pela Prefeitura Municipal e debitado a multa e cobrança da limpeza em dívida ativa.

Lençóis Paulista, 12 de Outubro de 2018.

**Diretoria de Agricultura e Meio Ambiente**

| *Nome* | *Endereço* | *Laudo* | *Cadastro imobiliário* | *Valor* |
|---|---|---|---|---|
| Infratec Empreendimentos Imobiliários Ltda | Rua Antonia Cecilia Pavanelli Sasso L22 Q K Planalto | 312 | 29268/6780 | R$ 150,00 |

Publicado no jornal O Eco, no dia 12 de Outubro de 2018. Na página B4. Valor da publicação R$ 90,00.

# Prefeitura Municipal de Lençóis Paulista

**NOTIFICAÇÃO**

Ficam os contribuintes/responsáveis abaixo identificados, nos termos das Leis Municipais nºs Lei 2.530/97 e 2.911/01, regulamentadas pelo Decreto Municipal nº 314/2014, **NOTIFICADOS** a executar a limpeza e demais atos indispensáveis à manutenção dos imóveis de suas respectivas propriedades, no prazo improrrogável de 05 (cinco) dias a contar da publicação desta, sob pena de incidir multas e outras cominações legais.

Lençóis Paulista, 12 de Outubro de 2018.

**Diretoria de Agricultura e Meio Ambiente**

| *Nome* | *Endereço* | *Laudo* | *Cadastro imobiliário* |
|---|---|---|---|
| Leandro José de Assis e Adelmara F. Do Prado Bento Assis | Rua Marcilio Minetto L24 Q P Grajaú | 320 | 25879/5523 |
| Maria Luiza Comércio e Empreendimentos Ltda | Rua Antonia Foganholi Paccola L15 Q18 Maria Luiza II | 344 | 24860/3776 |

Publicado no jornal O Eco, no dia 12 de Outubro de 2018. Na página B4. Valor da publicação R$ 94,90.

# Prefeitura Municipal de Borebi

Homologação de Licitação: Fica homologado o resultado do Pregão nº 16/2018 – Objeto: Contratação de empresa para fornecimento de Licenciamento de Uso de Programa de Informática (Softwares) abrangendo Instalação, Conversão, Manutenção e Treinamento dos Sistemas de CONTABILIDADE PÚBLICA E AUDESP, FINANCEIRO, PLANEJAMENTO E ORÇAMENTO, ADMINISTRAÇÃO DE FROTAS, ADMINISTRAÇÃO DE ESTOQUE, COMPRAS E LICITAÇÕES AUDESP FASE IV, PATRIMÔNIO PÚBLICO, RECURSOS HUMANOS E FOLHA DE PAGAMENTO, ESOCIAL, CONTROLE INTERNO, ADMINISTRAÇÃO DE RECEITAS E TRIBUTOS, DECLARAÇÃO ELETRÔNICA DE SERVIÇOS ISSQN E NOTA FISCAL ELETRÔNICA, PORTAL DA TRANSPARÊNCIA WEB, GESTÃO DO SANEAMENTO, GESTÃO DA ASSISTÊNCIA SOCIAL, GESTÃO DO MEIO AMBIENTE, GESTÃO DA SAÚDE, ATENDIMENTO AO CIDADÃO VIA DISPOSITIVOS MÓVEIS E SISTEMA DE CÓPIA E GERENCIAMENTO DE ARQUIVOS (BACKUP EM NUVEM), que classificou a empresa: GOVERNANÇABRASIL S/A TECNOLOGIA E GESTÃO EM SERVIÇOS, Item 1: R$ 117.600,00, com todas as demais condições conforme Edital. Fica aberto o prazo de 05 (cinco) dias corridos a contar da data de publicação deste ato para que o vencedor assine o contrato. Borebi, 03/07/2018.

**Antonio Carlos Vaca**
Prefeito Municipal

Extrato de Contrato nº 29/2018: Pregão nº 16/2018; Contratante: Município de Borebi; Contratada: GOVERNANÇABRASIL S/A TECNOLOGIA E GESTÃO EM SERVIÇOS; Objeto: Contratação de empresa para fornecimento de Licenciamento de Uso de Programa de Informática (Softwares) abrangendo Instalação, Conversão, Manutenção e Treinamento dos Sistemas de CONTABILIDADE PÚBLICA E AUDESP, FINANCEIRO, PLANEJAMENTO E ORÇAMENTO, ADMINISTRAÇÃO DE FROTAS, ADMINISTRAÇÃO DE ESTOQUE, COMPRAS E LICITAÇÕES AUDESP FASE IV, PATRIMÔNIO PÚBLICO, RECURSOS HUMANOS E FOLHA DE PAGAMENTO, ESOCIAL, CONTROLE INTERNO, ADMINISTRAÇÃO DE RECEITAS E TRIBUTOS, DECLARAÇÃO ELETRÔNICA DE SERVIÇOS ISSQN E NOTA FISCAL ELETRÔNICA, PORTAL DA TRANSPARÊNCIA WEB, GESTÃO DO SANEAMENTO, GESTÃO DA ASSISTÊNCIA SOCIAL, GESTÃO DO MEIO AMBIENTE, GESTÃO DA SAÚDE, ATENDIMENTO AO CIDADÃO VIA DISPOSITIVOS MÓVEIS E SISTEMA DE CÓPIA E GERENCIAMENTO DE ARQUIVOS (BACKUP EM NUVEM). Vigência: 12 Meses. Item 1: R$ 117.600,00. Data: 03/07/2018.

Publicado no jornal O Eco, no dia 12 de Outubro de 2018. Na página B4.
Valor da publicação R$ 131,10.

# Prefeitura Municipal de Areiópolis

**1-COMUNICADO DE LIBERAÇÃO DE LICENÇA ANUAL DE FUNCIONAMENTO**

O CHEFE DA VIGILÂNCIA SANITÁRIA MUNICIPAL DE AREIÓPOLIS CONCEDE LICENÇA ANUAL DE FUNCIONAMENTO DE:

RAZÃO SOCIAL: PM DE AREIÓPOLIS – SERVIÇO DE FISIOTERAPIA
END: RUA VEREADOR IGNÁCIO LEITE, 800
CEVS: 350360401-863-000077-1-4
RESPONSÁVEL TÉCNICO: ANDRÉ DO CANTO E CASTRO GASPARI
CPF: 332.728.948-45
DATA DE VALIDADE: 12/09/2019

RAZÃO SOCIAL: PM DE AREIÓPOLIS – CRECHE MUNICIPAL CINIRA AP. MENDONÇA CAGNON
END: RUA AMANCIO ROMUALDO DA SILVA, S/Nº
CEVS: 350360401-851-000056-1-4
RESPONSÁVEL TÉCNICO: ELAINE MARIA MENDONÇA PEDROSO
CPF: 251.311.428-06
DATA DE VALIDADE: 21/09/2019

RAZÃO SOCIAL: PM DE AREIÓPOLIS – CRECHE MUNICIPAL CARLOS DOS SANTOS
END: RUA DOMINGOS RENDA S/Nº
CEVS: 350360401-851-000057-1-1
RESPONSÁVEL TÉCNICO: ELAINE MARIA MENDONÇA PEDROSO
CPF: 251.311.428-06
DATA DE VALIDADE: 21/09/2019

RAZÃO SOCIAL: SIND. COND. VEIC. E TRAB. EM TRANSP. ROD URB E PASSAG LENÇOIS PTA.
END: RUA DR. PEREIRA DE REZENDE, 135
CEVS: 350360401-863-000040-1-4
RESPONSÁVEL TÉCNICO: EDILMAR MARCELINO
CPF: 120.102.188-09
DATA DE VALIDADE: 27/04/2019

RAZÃO SOCIAL: GELSON N. F. PENEDO ME
END: AVENIDA SANTA CRUZ, 2800
CEVS: 350360401-561-000041-1-1
DATA DE VALIDADE: 01/06/2019

RAZÃO SOCIAL: NILSN RODRIGUES DE LIMA 17178042842
END: RUA VEREADOR ERNESTO RAMOS, 66
CEVS: 350360401-471-000032-1-2
DATA DE VALIDADE: 11/05/2019

RAZÃO SOCIAL: SALVADOR FERNANDO DOS SANTOS
END: RUA JOÃO VITAGLIANO, 30
CEVS: 350360401-471-000031-1-5
DATA DE VALIDADE: 11/05/2019

RAZÃO SOCIAL: ANTONIO ROBERTO FREITAS SUCATAS ME
END: RUA CEL. FRANCISCO RODRIGUES, 660
CEVS: 350360401-468-000002-1-3
DATA DE VALIDADE: 24/08/2019

RAZÃO SOCIAL: SUELI FONSECA DO NASCIMENTO 08960973823
END: RUA DR. PEREIRA DE REZENDE, 194
CEVS: 350360401-960-000084-1-9
DATA DE VALIDADE: 13/08/2019

RAZÃO SOCIAL: CLAUDIA APARECIDA DA SILVA 36680718880
END: RUA TRÊS, 50 PLINIO TARGA
CEVS: 350360401561-000134-1-2
DATA DE VALIDADE: 17/08/2019
SENDO QUE SEUS RESPONSÁVEIS LEGAIS ASSUMEM CUMPRIR A LEGISLAÇÃO VIGENTE E OBSERVAR AS BOAS PRÁTICAS REFERENTES ÀS ATIVIDADES E OU SERVIÇOS PRESTADOS, RESPONDENDO CIVIL E CRIMINALMENTE PELO NÃO CUMPRIMENTO DE TAIS EXIGÊNCIAS, FICANDO, INCLUSIVE, SUJEITO AO CANCELAMENTO DESTE DOCUMENTO.

2 – COMUNICADO DE CANCELAMENTO DE LICENÇA DE FUNCIONAMENTO

O CHEFE DA VIGILÂNCIA SANITÁRIA MUNICIPAL DE AREIÓPOLIS CONCEDE CANCELAMENTO DE LICENÇA DE FUNCIONAMENTO:

RAZÃO SOCIAL: SUELI FONSECA
END: RUA BALDUINO ANTONIO PORTES, 342
CEVS: 350360401-960-000017-2-4

AREIÓPOLIS, 08 DE OUTUBRO DE 2018

**VIVIANE RODA**
CHEFE DE VIGILÂNCIA SANITÁRIA DE AREIÓPOLIS

# Serviço Autônomo de Água e Esgotos de Lençóis Paulista

**RETI-RATIFICAÇÃO DE LICITAÇÃO – PREGÃO PRESENCIAL Nº 28/2018 – PROCESSO 39/2018**
O Serviço Autônomo de Água e Esgoto de Lençóis Paulista torna público que o edital do pro-cesso mencionado acima, cujo objeto é a Aquisição de conjuntos motobomba, foi retificado. O Edital encontra-se disponível no site www.saaelp.sp.gov.br Informações: Rua XV de no-vembro nº 1.111, Lençóis Paulista, Fone (14) 3269-7700. Lençóis Paulista, 05 de outubro de 2018.

Publicado no jornal O Eco, no dia 12 de Outubro de 2018. Na página B4.
Valor da publicação R$ 43,95.

# Classificados

**VENDE OU** troca S10, 2011, 4x4 Diesel, Rodeio, completa. Tratar: (14) 99715-3558

**CAPTIVA SPORT** FWD, 2.4, 16V, 171/185cv, ano 2011/2011, cor preta, R$ 59.000,00. Tratar (14) 3264-6226/ 99694-9060 c/ Rogério

**PAJERO FULL** 2007 3.2 diesel, automática, 4x4, completa, 7 lugares, couro, DVD, R$ 60.000,00 - tel whats 99614-3191.

**MONZA TUBARÃO** 1.8 02 portas álcool cor vinho, DH. Tratar (14) tel whats 99614-3191.

**CAMINHÃO CARGO** 815 2011 53.000 km novíssimo R$ 75.000,00. Fone 14 – 99719–3507 ou 99188–9339.

**VENDO DOIS** rabichos sendo um do Palio e um do Kadett, R$ 50,00 (Kadett) Palio R$ 100,00. Tratar (14) 99810-2025

**GOL 1.0** preto 4 portas, ano 2010, único dono, R$ 17 mil. Tratar (14) 99625-5478 c/ Miguel

**KADETT 2.0** - GS cor prata - ano 1990, c/ 162.000km. Tratar (14) 99635-6661

**SANDERO 2009** 1.6 prata completo, R$ 18 mil. Tratar (14) 98210-6282

**CORSA MAXX** 2009 cor vinho completo. Tratar (14) 99786-4342

**CORSA SEDAN** 2010 cor cinza, único dono. Tratar (14) 99786-4342

**AGILI LTZ** Easytronic 1.4, ano 2014, preto, completo, câmbio e piloto automáticos e shifters (troca de marcha borboleta) atrás do volante. Contato com Luccas - 9.9740-6502.

**CAMINHÃO MERCEDES** Benz ano 82 tanque. Tratar (14) 99712-2211

**ASTRA SEDAN** 2009 completo, câmbio automático, baixa km. Tratar (14) 98148-5414

**GOL 1.8** 02 portas, cor branco e Corsa 4 portas 1.6 completo. Tratar (14) 99693-8389

**CELTA 1.0** LT prata, 4 portas, 2013, único dono; 54.000 km; por R$ 24.500; vd elétrico; engate; som; direção. Tratar (14) 98200-3226 - (14) 3263-7103

**FUSCA 72** cor branco, reformado, com roda de alumínio. Tratar (14) 98127-7721

**MERIVA JOY** 1.4 cor preta ano 2009 – Tratar (14) 3263-4351

SHOP CARS
Shop Car, onde a qualidade faz a diferença!
Endereço: Av. 25 de Janeiro, 332 - Centro - Fone: (14) 3264-3644

LANCHONETE DO COCO
DISK ENTREGA GRÁTIS
(14) 99665-9625 99719-6005
Av. Luiz Boso, nº 169 - Jd. Primavera
Lençóis Paulista - SP

SÃO CRISTÓVÃO
Baterias e Óleos Lubrificantes em Geral
PEÇAS PARA TRATORES
Executamos serviço de prensagem de mangueiras hidráulicas
(14) 3269-3700
Rua Piedade, 829 - Centro - Lençóis Paulista
E-mail: dalbentelatin@bol.com.br

**ESCORT GL** ano 90 1.6 gás, chumbo, rodas especiais, R$ 4.300,00. Tratar (14) 99794-5805

**PALIO 2007** cor cinza 4 portas, 4 pneus novos, R$ 15.000,00. Tratar (14) 99117-2055

**ASTRA SEDAN** ano 2005. Tratar (14) 98171-5643.

**RONDA FIT** ano 2008. Tratar (14) 98171-5643.

**GOLF 1.6** SPORTLINE 2011 cor prata. Tratar: (14) 99795-9066.

**ASTRA HATCH** 2011 cor cinza Artêmis, documentação em dia, único dono. - 40.000km. Valor R$ 30.000,00. Tratar: (14) 99752-3765 ou (14) 99799-0263

**ZAFIRA ELITE** 2.0 MPFI FLEXPOWER 2006 em ótimo estado - procedência – 07 lugares - documentada - aceito troca. Troca só carro ou moto de menor valor e a diferença em dinheiro, valor R$ 26.000,00. Falar c/ (14) 9.9793-7010 vivo whats.

**TWISTER ANO** 2006, cor prata – vendo ou troco por moto 2011 TITAN 150, Tratar: (14) 99782-1770 c/ Mariano.

**SAVERIO CS** ano 2012 completa menos ar, cor branca em ótimo estado. Tratar: (14) 999786-4342

**FIAT UNO** 94 com vidro elétrico, 04 portas, desembaçador traseiro, pneus novos e todo revisado. Tratar: (14) 99853-2395 ou (14) 99891-4040.

**VENDO 01** Caminhão ano 82 para entulhos MERCEDES BENS 1513 com as caçambas, aceito casa ou terreno em (troca). Tratar:(14) 99712-2211

**MONTANA LS** 2016 completa branca com 38.000 km por R$ 35.900,00 shop cars veículos (14) 3264-3644/ (14) 99610-5960/(14) 99670-2279

**ONIX 1.0** Joy 2018 branco completo por R$ 37.900,00 shop cars veículos (14) 3264-3644/(14) 99610-5960/ (14) 99670-2279

**TUCSON GL** 2.0 2011 por R$ 32.900,00 shop cars veículos (14) 3264-3644/(14) 99610-5960/(14) 99670-2279

**CELTA LIFE** 20007 preto, por R$ 13.500,00 shop cars veículos (14) 3264-3644/(14) 99610-5960/ (14) 99670-2279

**FOX 1.0** 2009 completo com 91.000 km por R$17.900,00 shop cars veículos (14) 3264-3644/(14) 99610-5960/ (14) 99670-2279

**CORSA HATH** 1.4 Maxx completo com 48 mil km por Rr$22.900,00 shop cars veículos (14) 3264-3644/(14) 99610-5960/(14) 99670-2279

**ASTRA SEDAN** 2011 Advantage cinza completo +air bag por 25.500,00 shop cars veículos (14) 3264-3644/(14) 99610-5960/ (14) 99670-2279

**FIAT UNO** 1.4 SPORT 2016 completo prata só R$ 39.900,00 shop cars veículos (14) 3264-3644/(14) 99610-5960/(14) 99670-2279

**ECOSPORT 1.6** 2017 completa 59.900,00 shop cars veículos (14) 3264-3644/(14) 99610-5960/(14) 99670-2279

**FALCON NX** 400 2013 vermelha por R$14.500,00 shop cars veículos (14) 3264-3644/(14) 99610-5960/ (14) 99670-2279

**SAVEIRO TROOPER** 2011 1.6 completa prata por R$ 31.500,00 shop cars veículos (14) 3264-3644/(14) 99610-5960/(14)99670-2279

**FINANCIAMENTO PARA** veículos particulares com ótimas taxas, venha conferir, ou simule pelo zap shop cars veículos (14) 3264-3644/(14) 99610-5960/(14) 99670-2279

**PALIO ADVENTURE** cor prata, ano 2014, completo, único dono R$ 34.000,00. Tratar: (14) 99617-7868.

**FIAT PUNTO** 2010 completo por r$24.500,00 shop cars veículos 14 3264-3644/99610-5960/99670-2279

**ONIX 1.0** joy 2018 branco completo por 37.900,00 shop cars veículos 14 3264-3644/99610-5960/99670-2279

**TUCSON GL** 2.0 2011 por 32.900,00 shop cars veículos 14 3264-3644/99610-5960/99670-2279

**CELTA LIFE** 20007 preto, por r$ 13.500,00 shop cars veículos 14 3264-3644/99610-5960/99670-2279

**FOX 1.0** 2009 completo com 91.000 km por r$17.900,00 shop cars veículos 14 3264-3644/99610-5960/99670-2279

**FIAT UNO** 1.4 sport 2016 completo prata só 39.900,00 shop cars veículos 14 3264-3644/99610-5960/99670-2279

**ECOSPORT 1.6** 2017 completa 59.900,00 shop cars veículos 14 3264-3644/99610-5960/99670-2279

**CITROEN AIR** cross completa 2011 modelo exculsive por r$ 31.900,00 shop cars veículos 14 3264-3644/99610-5960/99670-2279

**ASTRA SEDAN** 2011 advantage cinza completo +air bag por 25.500,00 shop cars veículos 14 3264-3644/99610-5960/99670-2279

**FINANCIAMENTO PARA** veículos particulares com otimas taxas, venha conferir ,ou simule pelo zap shop cars veículos 14 3264-3644/99610-5960/99670-2279

**CRONOS DRIVE** OKM fiat em Lençóis Pta na via autos Fone: (14) 98177-0870

**TORO OKM** a partir R$ 74.990,00 na via autos Fone: (14) 98177-0870

**PALIO ATRACTIVE** 1.0 FLEX completo com baixo km plantão de vendas com Eduardo (14) 98177-0870

**S10 CAB** DUPLA Rodeo flex completa prata 2011 com acessórios. Fone:(14) 98177-0870)

**VENDO OU** troco por moto de menor valor, Corsa ano 96 azul metálico MPFI 4 bicos em bom estado, Valor R$ 7.500,00. Telefone: 98210-6282 ou 99748-3949 com Zé.

**CB-300, AZUL,** 2012, freio a disco R$-8000,00 - Tel whats 99614-3191.

**VENDE OU** troca CB 300, prata, 2010. Tratar (14) 99715-3558

**ATENÇÃO PATROAS!** Se você precisa de empregada doméstica com experiência ligue para o Sindicato das Domésticas (14) 3263-1923 das 14h às 17h30

**PROCURO EMPREGO** como empregada doméstica, tenho 20 anos de experiência. Tratar (14) 3263-4212/ 9.9832-3375

**ROGETE ASSOCIADOS** contrata auxiliar de contabilidade e fiscal (com experiência), enviar currículo para email: luizcarlos@rogete.com.br

**MOTO TÁXI** estradas precisa-se de motoqueiro. Tratar (14) 99895-2612 com Valdir

**CONTRATA--SE PEDREIRO** com experiência, interessados enviar currículo para: Rua Cel Joaquim Anselmo Martins, 337

**CONTRATA-SE VENDEDOR** (a) com experiência e 02 grau completo. Possibilidades de ganhos de R$ 1.000,00 até R$ 2.500,00. Tratar na Av: 9 de Julho, 679.

RIMABUS TRANSPORTE E TURISMO LTDA
Van Executiva 16 lugares, Ar e DVD
Micro Ônibus executivo 31 lugares, Ar e DVD
TEMOS VAGAS PARA 2018 - FACULDADE ANHANGUERA E UNIP
(14) 99787-7270 Email: contato@rimabus.com.br

Milani AUTO SERVICE
BOSCH Service
Ar condicionado - alinhamento balanceamento e mecânica em geral.
(14) 3264-3615 (14) 9.9898-3615
RUA LIBERO BADARÓ, 553 • CENTRO
LENÇÓIS PAULISTA - SP

SUCATÃO DO DIDI
COMPRA DE PAPELÃO, FERRO VELHO, COBRE E ALUMINÍO EM GERAL
(14) 3264-9802 / 99675-8650 / 99816-4387
Rua Wiliam Orsi, 57 - Jardim Itapuã - Lençóis Paulista

MULTISOM
COMÉRCIO DE APARELHOS ELETRÔNCOS
SOM - TV - VÍDEO
Assistência técnica especializada em telefone celular
3264-4244
Rua XV de Novembro, 242
Lençóis Paulista

**SE VOCÊ** está buscando um cuidador de idoso ou cuidadora com experiência e ótimas referencias estamos à disposição imediata para atender suas necessidades. Favor entrar em contato pelo fone (14) 3263-1716 ou (14) 99788-4437 com Valdir ou Maria™

**CONTRATA-SE DENTISTA** clínico geral para cidade de Lençóis Paulista. Interessados enviar currículo para.

**CONTRATA-SE MECÂNICO** de Máquinas Florestais - requisitos necessários: Ensino Médio Completo; conhecimento em mecânica, hidráulica e elétrica de máquina florestal ou agrícola, reparos de componentes hidráulicos, além do conhecimento de leitura de esquemas hidráulico e elétrico, metrologia e solda e disponibilidade para trabalhar em turno.

**CONTRATA-SE MOTORISTA** de Comboio Requisitos Necessários: Ensino fundamental completo; conhecimento em abastecimento de óleo diesel, lubrificação e revisões gerais dos veículos, equipamentos e máquinas agrícolas/ florestais; ser habilitado no mínimo na categoria "D"; curso do MOPP atualizado. Para candidatar-se as vagas, acesse o site www.grupolwart.com.br, menu: carreiras/ Trabalhe conosco.

**CONTRATA-SE COZINHEIRA,** garçonete e entregador de marmitas com experiências (ambos os sexos) Mandar Curriculum por e-mail restaurantedosviajantes@yahoo.com.br ou pessoalmente na Rua: Gino Augusto Antônio Bosi nº 140 Parque Res. Rondon.

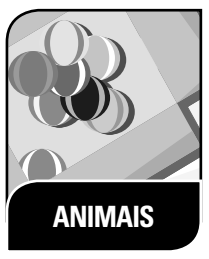


**DESAPARECIDO** – Pingo fugiu de Lençóis Paulista, no Jardim Ubirama, é idoso e não tem dentes, come ração especial, visto no dia 24/06 (domingo) na rodovia Osny Mateus, sendo resgatado por uma caminhonete vermelha. Informações Gislaine (14) 99652-7950 ou (14) 3263-1751.

**ESTOU DOANDO** uma cachorra com aproximadamente 1 ano de vida, raça mestiça lavrador (motivo mudança). Tratar: (14) 99782-4786 Benedita ou (14) 99789-1156 Vitória.

CASIO JARDINAGEM
✓ Serviços de jardinagem
✓ Poda de árvores
✓ Limpeza de terrenos
DISK: (14) 99795-0138

JUVSAT
• INSTALAÇÃO DE ANTENAS PARABÓLICAS, DIGITAIS E ALTA DEFINIÇÃO
• INSTALAÇÃO DE VENTILADORES, LUMINÁRIAS, HOME THEATER
• TVS LED, LCD E PLASMA
FONES: (14) 99779-8747 98118-6574
JUVÊNCIO DA SILVA

**ROCHA SERRALHERIA** - Portões basculantes, portas, vitrôs, esquadrias metálicas em geral, faça um orçamento. Tratar na R: Paraná, s/n Jardim Cruzeiro ou no telefone (14) 3263-5428/ 9.9724-0188 com João Sérgio Rocha.

**PEDICURE DOMICÍLIO** c/ hora marcada p/ idosas, agende seu horário. Tratar (14) 99658-6608.

**PROJETO E** arquitetura - Obras residenciais e comerciais. Regularização e documentação junto à prefeitura. Janpe Engenharia, rua José do Patrocínio, 847 - (14) 3264-9774.

**SERRALHERIA MARIMBONDO** – Fabricamos portões basculantes, portão de correr, portas, grades de proteção e estruturas metálicas. Faça um orçamento (14) 3263-0564

**BORRACHARIA TIÃO** - Tratar na R: Palmiro Diegoli, 129, Jardim Primavera ou no telefone (14) 3264-8827.

**SERRALHERIA CONEGLIAN** Lençóis - seu portão está com algum problema? Fazemos manutenção em portões automáticos e correr - troca de cabo de aço, kit e roldanas, placas de motores - rolamentos, roldanas, fechaduras elétricas ou simples - revisão geral. Fabricação de portões basculante/ correr/ social/ grades de proteção para vitros e portas/ qualquer tipo de esquadria metálicas. Ligue: (14) 3263-1148 ou 9 9758-3585 / 9 9633-7516

**FE BARBOSA** Chefe em Gastronomia, comida nacional, almoço e jantar á domicílio. Tratar (14) 99703-0812

**FRETES MUDANÇAS** - Ligue (14) 3263-6074/ 98127-2764 (vivo) com Benedito (Donizete) Rua: João Capoani, nº 220, Núcleo H Luiz Zillo

**RL CAÇAMBA** – Faz serviços de limpeza com caçamba para entulho (para firmas e particulares). Tratar (14) 99789-2210/ 99777-2218

**DANY MODAS** - moda feminina e acessórios, R: Geraldo Pereira de Barros, 850. Tratar (14) 3264-9288.

**SANFONA VENDO** troco, conserto, tiro vazamento do fole e tenho correia e fecho de fole. Tratar (14) 99711-8613

**SUCATÃO DIDI** - compro ferro, papelão, cobre, alumínio em geral. Tratar na Rua Willian Orsi, nº 57, Jardim Itapuã. Fone (14) 3264-6195/ 99675-8650. Email: reciclaveismc@hotmail.com.br

**FAÇO PULVERIZAÇÃO** no combate de doenças e pragas, em plantas frutíferas e ornamentais. Tratar (14) 99127-0004

**APLICAM-SE HERBICIDAS** mata - mato em terrenos e quintais. Tratar (14) 99127-0004

**RUBINHO ESTOFADOS** - conforto e qualidade em 1º lugar, reforma de estofados em geral. Tratar na AV Nações Unidas, 230, Núcleo. Fone (14) 3264-7318 (14) 3264-8163 e 99781-7519.

BORRACHARIA DO TIÃO
ATENDIMENTO 24 HORAS
Plantão aos domingos
FONE: (14) 3264-8827
RUA PALMIRO DIEGOLI, Nº 129
JD. PRIMAVERA - LENÇÓIS PAULISTA

**CHECK LAUDO** Vistorias Veicular, vistoria em autos, motos, ônibus, caminhões, etc. Rua Líbero Badaró, 523, Jd. Morumbi, (ao lado da oficina do Milani) Telefone (14) 3263-1795 e 99711-5644.

**NATAL JARDINAGEM** - faço manutenção em jardim, limpeza de terrenos, poda de árvores e até aplicação de venenos. Tratar (14) 99840-8705/ 3263-4159 tudo p/ facilitar o seu jardim!

**FAÇO COSTURAS** e reformas de roupas em geral. Faço principalmente jalecos. Tratar (14) 99671-7781 ou na R: Amazonas, 532 V. Cruzeiro

**GEOVANE ELÉTRICA** Residencial: Serviços Instalações e reparos elétricos, faça um orçamento s/ compromisso, atendimento 24 horas. Tratar (14) 3264-3837/ 9.9864-9769

**FERNANDO CABELEIREIRO** Sorriso. Horário de atendimento de segunda das 9h ás 12h30 e de terça a sexta-feira das 9h ás 12h30 e 14h30 ás 19h e aos sábados das 9h00 ás 12h00 e 13h30 ás 19h. Domingos e feriados não abriremos. Na AV: Procópio Ferreira, 510, Cecap ou telefone (14) 99675-2769.

**FISIOTERAPIA ATENDIMENTO** domiciliar e consultório, R: Cap. João Antônio, 12-70, Bauru/SP. Tratar (14) 99665-6449. Email: je_quadrado1500@hotmail.com. Com Jéssica Quadrado- Crefito 56758-LTF

**MARCENARIA PAULISTA** - Móveis residencial, comercial e industrial. Tratar com Parrilha (14) 99757-6223 ou na R: João B. Daré, 133, Centro de Macatuba/SP

**CARIMBOS LENÇÓIS** e folhinhas. Tratar na R: João Capoani, 71, Núcleo. Telefones (14) 3263-2677/ 99702-1688

**JS SANTOS** Automatizadores e Segurança Eletrônica – Instalação de automatizadores de portão, cercas elétricas, interfones, alarmes, manutenção em todas as marcas. Tratar com Admilson – Técnico Autorizado (14) 99773-1547/ 98128-1597

**AND TRANSPORTE** Fretes e Mudanças – Cobrimos qualquer oferta. Tratar com Anderson Silva (14) 99664-4648

**MARCOS SOM** - manutenção geral em som automático, DVD, módulos de potência. Tratar na R: Tiradentes, 62, Centro. Tratar (14) 3263-0074/ 99876-5367

**JOÃO PAULO** (Maca.) – Cabeleireiro. Tratar na R: José Príncipe Penhafiel, 160, Jd Príncipe. Telefone (14) 99856-9966

**BEM ESTAR** – Clínica de fisioterapia, atendemos todos os convênios. Tratar na R: José do Patrocínio, 511, Centro. Telefone (14) 3264-8420 c/ Dr. Danilo / Dra. Joyce

**MARCENARIA MORETTI** – Irmãos Moretti desde 1960 – Especializada em armários embutidos, estantes, copa e cozinha em fórmica, móveis sob encomenda. Endereço: Av Nove de Julho, 633, Centro. Telefones (14) 3263-0300/ 3263-3300/ Whats 99634-9647

**CONSULTÓRIO ODONTOLÓGICO** - Cirurgiã Dentista Dra. Maraísa - R: Geraldo Pereira de Barros, 1133, Centro – Atende convênios AESP odonto, ASP - aceita também cartões de crédito e débito. Tratar (14) 3263-0730/ 99115-6306. Email: maraisama@hotmail.com

LIDERLP.COM.BR
CONFIRA NOSSO SITE.
14 3264-3343
LIDER IMOBILIÁRIA
CONFIRA NOSSAS OPÇÕES PARA SUA CASA OU COMÉRCIO.
/liderimobiliarialp
Rua Pedro Natálio Lorenzetti, 66 - Lençóis Paulista - SP

# Classificados

## SERVIÇOS

**AMP SERVICE** - Engenharia elétrica / Engenharia de processos. Automação industrial, desenvolvimento de equipamentos de processos para indústrias alimentícias, química e bebidas, cosméticos e farmacêuticos. Av. Padre Salústio R. Machado, 1.554 Sala 04 - Jd Ubirama. Fones: 14.3264.1409. E.mail: contato@ampservice.com.br

**IZAEL ESTOFADOS.** Tratar (14) 3264-7063/ 99738-3544 – Atendimento para toda a região!

**GRÁFICA LENÇÓIS** Comunicação Visual e impressos. AV Jácomo Nicolau Paccola nº 412. Tratar (14) 3264-4200/ (14) 98153-2890 ou por e--mail graficalencois@globomail.com

**VENDE-SE MANDIOCA** amarela e milho.verde fresco. Tratar com Richardson (14) 99805-1669/ 99636-7559 direto da Fazenda Genivaldo Portis.Face Richardson Santos

**ALONSO CABELEIREIRO** Av: Hermínio Jacó nº 622 no bairro Nova Lençóis,atendimento de segunda a sábado e aos domingos e feriados até as 12:00h. Estamos com ótimos preços.Tratar (14) 99728-5999.

**PRECISANDO CALCULAR** seu Seguro Novo ou Renovação, faça já seu calculo com a MC Corretora de Seguros. Rua XV de Novembro, 269 Centro - Lençóis Paulista 014 3263 3803/ 014 99884-3777

**WR- SERVIÇOS** limpeza, doméstica e pesada. Jardim, piscina e pinturas em geral. AV: Dante Andreoli nº 365-Monte Azul. Tratar com Waldyr (14) 99815-4447 ou (14) 98106-0858

**DOG HOUSE** banho e tosa onde seu cão se sente em casa – Rua: Antônio Tedesco nº 537 Centro. Tratar (14) 3264-8885 ou (14) 99758-2022.

**SERRALHERIA PORTAL** – portões basculantes revestido em chapas de alumínio – estruturas e esquadrilhas metálica em geral. Pontualidade, eficiência e qualidade em primeiro lugar. Tratar (14) 3264-4313 e-mail serralheriaportaljc@hotmail.com

**SOU PROFESSORA** tenho vagas abertas para aulas particulares/ com reforços. Com vários período do dia – ensino infantil e fundamental 1. Principais matérias matemática e língua portuguesa. Tratar com Dinalva (14) 99820-6347

**AUTO STILO** Lava Car – lavagens simples à completa, lavagem interna e polimento rua: nove de julho nº 999 – centro e-mail esthemacedo@gmail.com. Tratar: (14) 99178-4013

**EDÍCULA ALDEIA** - para confraternizações - "ambiente familiar". Lugar amplo com cobertura, quarto, banheiro interno, sala, copa com churrasqueira, quadra, piscina, banheiro externo masculino, mesa de bilhar e, acessórios (Freezer, TV) ... Tenho mesas e cadeiras para alugar. Tratar (14) 9.9768-0518 vivo whats, no Jd. Itapuã. Pode me chamar no whatsapp! Aceita pagamento no cartão, débito ou crédito!

**CASA TRINCADA?** Faça um orçamento grátis com o Engenheiro. Tratar: 08007794100 ou (14) 99650-3279

**ACADEMIA DE** judô AKI – Rua: Rio Grande do Sul nº 340 Vila Cruzeiro / facebook.com/academiadejudolp tratar: (14) 99822-9294 ou (14) 99769-4121

**CONSÓRCIO CONTEMPLADO** crédito R$ 314 mil p/ compra de imóvel constr. / capital giro - (entr.) R$ 30 mil +transf. div. - 99903-7998 (partic.)

**PROCURO VAGA** de babá; Professora de reforço da 1º a 4º serie. Tratar 14 981212958

**PROCURO VAGA** de diarista; Faxineira ou doméstica. Tenho disponibilidade de dia e horário, para Residências ou Escritórios. Tratar 14 981212958

**INSTALADOR ANTENAS** – TV home e ventiladores. Tratar: 981186574 whats com Juvêncio.

**SOU CUIDADORA,** tenho experiência, tenho 15 anos de hospital (enfermeira) possuo carta de habilitação, tenho vários horários disponíveis. Tratar: (14) 3263-0509 ou (14) 99770-0265.

## ALIMENTAÇÃO

**FRANGO ASSADO** aos domingos, venha conferir, é uma delícia! Tratar na Rua Luiz Henrique de Camargo, 21, Júlio Ferrari. Contato (14) 3263-6502/ 99659-6123 com Cícero Bearari

**RESTAURANTE VIAJANTES** - Marmitex, marmitas, self-service e prato feito. Tratar na R: Gino Augusto Antônio Bosi, 140, Pq Res. Rondon, Lençóis Pta-SP. Telefone (14) 3263-2412/ 3264-2079/ 99686-1979

**PIZZARIA PRÂMIO** - venha experimentar nosso rodízio de quarta, quinta e sexta-feira. Saborear vários sabores deliciosos e passar horas aconchegantes. Tratar na AV: Brasil, nº 722 ou ligue (14) 3263-0204/ 3263-2620.

**MADALENA SALGADOS** - aceitamos encomendas de salgados p/ festas, faço pães caseiros e recheados de todos os tipos e roscas doces, temos pronta entrega no Varejão da cidade aos domingos. Tratar (14) 99840-8705/ 3263-4159

**NEY FRANGO** assado, dentro do Varejão. Temos frango recheado, costela, pernil, linguiça e coxa e sobrecoxa. Tratar (14) 3263-1867/ 99696-7124 Venha se deliciar com nossas delícias!

## DIVERSOS

**MÁQUINAS COSTURA** – Venda de peças, motores, caixinhas, bancadas e consertos. Tratar na Rua Santo Antônio, nº 773, Jd. Bela Vista ou (14) 99712-5303 com Cícero.

**VENDO TANQUINHO** de 2.000 litros. Tratar (14) 99712-2211

**ALUGA-SE BETONEIRAS** - mensal ou diária de segunda a segunda. Tratar (14) 99686-6030

**ROÇA URBANA** – Verduras, legumes, ervas e raízes s/ agrotóxicos. R: Carlos Ranzani, 165, Jd Lago da Prata. Tratar (14) 99761-1693.

**VENDO FORNO** elétrico. Tratar com Nivaldo - Roça Urbana (14) 99761-1693

**MÓVEIS UTENSÍLIOS** rústicos do Cateretê Bar, ver e negociar. Tratar c/ Nivaldo Bispo (14) 99761-1693.

**VENDO GELADEIRA** Brastemp 440L, R$ 600,00. Tratar (14) 9.9794-5805

**LOCAÇÃO MURO** para propagandas em geral, próximo à rotatória Imobiliária 21, excelente localização com fluxo constante de veículos e pedestres. Ligue 99728-1313

**CESTA BÁSICA** Lopes R: Willian Orsi, 76. Tratar (14) 3264-9745/ 99751-2608. Email: fjgzlopes@hotmail.com

**ALUGO SALA** p/ estética. Tratar (14) 99789-3425/ 99787-0743

**VENDO AR** Condicionado LG 10.000 BTU tipo janela em bom estado com suporte de parede, R$450,00. Contato: 3263-2833 ou 99802-7554 (WhatsApp)

**VENDO VASILHAME** de garrafa de Coca retornável, litrão, Coca média, Fanta, Sprite. Tratar (14) 3263-6641Vendo vestido de noiva novo, valor a combinar. Tratar (14) 3264-7658/ 99748-6872

**VENDO FREEZER,** geladeira e máquina de lavar (usados). Tratar (14) 99865-4330 ou (14) 3263-6641

**VENDE-SE JANELA** Blindex medida 3,00x1,80 (largura x altura) valor R$ 500,00. Tratar (14) 99682-8837

**SUPER BAZAR** de roupas, calçados e brinquedos usados a partir de R$ 2,00 a peça AV: Prefeito Jácomo Nicolau Paccola nº 546 Rondon. Não percam!

**VENHA REALIZAR** o sonho da casa própria! Financiamos seu imóvel pela Caixa Econômica Federal! *Imóvel Novo * Imóvel Usado*Terreno e Construção faça uma avaliação de crédito! (14) 3264-5165 (14) 99820-0872 – José Carlos Rua XV de Novembro, 581. Edifício Luiz Paccola, 3º andar, sala 32. Lençóis Paulista.

**TABLET** – perfeito estado valor R$ 100,00. Tratar: (14) 99686-7382

**VENDO MADEIRAMENTO** de demolição de telhado peroba rosa. 2 barracões de 17,15x15,85m a R$ 4.000,00 cada. E 01 barracão de 11,60x 20,05m R$ 10.000,00. Tratar: (14) 3269-1057

**VENDO 01** carretinha baú com 03 opções: 01 baú emborrachado, 02 cabeçote para bote, 03 pranchas para motos licenciada. Tratar: (14) 99711-0563

## EXCURSÕES

**COMPRAS EM SÃO PAULO**
TODA QUARTA E SÁBADO
Fones:
(14) 3263-6938
(14) 3264-7919
9 9702-7108
9 9794-7639
Falar com Arlindo ou Eliza

**APARECIDA DO** Norte 27/10 e 22/12/18. Tratar (14) 3264-7919/ 3263-6938/ 99794-7639/ 99702-7108/ 99147-2393/ 99195-0800 com Arlindo ou Eliza

**FOZ DO** Iguaçu 25 a 28/10. Tratar (14) 3264-7919/ 3263-6938/ 99794-7639/ 99702-7108/ 99147-2393/ 99195-0800 com Arlindo ou Eliza

**PRAIA GRANDE** 01 a 04/11. Tratar (14) 3264-7919/ 3263-6938/ 99794-7639/ 99702-7108/ 99147-2393/ 99195-0800 com Arlindo ou Eliza

**IBITINGA 08/12/18.** Tratar (14) 3264-7919/ 3263-6938/ 99794-7639/ 99702-7108/ 99147-2393/ 99195-0800 com Arlindo ou Eliza

**PRAIA DE** Caraguatatuba 01 a 04/11 c/ café + almoço + jantar + transporte + hotel Tratar c/ Ivani (14) 3263-3761/ 99724-8206 ou com Isabel (14) 99682-9892/ 3264-8436

**PARATY/RJ C/** café + jantar + hotel + transporte + passeio em Trindade, pgto parcelado 02 a 06/01 Tratar c/ Ivani (14) 3263-3761/ 99724-8206 ou com Isabel (14) 99682-9892/ 3264-8436

**EXCURSÕES PRAIAS** Ubatuba, Praia Grande, Santos, Balneário Camburiú. Tratar com Bete (14) 99738-0539

**POÇOS DE** Caldas – 19 a 21/10. Tratar c/ Ivani (14) 3263-3761 / 99724-8206 ou com Isabel (14) 99682-9892/ 3264-8436

**THERMAS DOS** Laranjais 25/11. Tratar: c/ Ivani (14) 3263-3761 / 99724-8206 ou com Isabel (14) 99682-9892/ 3264-8436

**Douglas** Corretor de Imóveis

• Casa à venda na rua José do Patrocínio, 1247. Terreno com 235 m2. Ótimo para comércio. Aceita troca. Valor R$ 235.000.00.

• Jd. Contente, casa com 02 quartos, sala, cozinha, WC, forro de madeira, piso frio. Aceita financiamento - R$ 120.000,00.

• Jd. Grajau, terreno com 275 m2, a 50 metros da Avenida. Não aceita financiamento - R$ 110.000,00.

• Grajau casa com 2 quartos, sala, cozinha, WC, laje, (aceita financiamento - Minha Casa Minha Vida) - R$ 145.000,00 ou à vista por R$ 130.000,00. Ótima localização.

RUA DUQUE DE CAXIAS, 158 - VILA MARIMBONDO
FONES: (14) 3264-3571 - 99756-2647 | LENÇÓIS PAULISTA - SP
www.douglasimoveislp.com.br

**PORTO FERREIRA** – 08/12. Tratar c/ Ivani (14) 3263-3761 / 99724-8206 ou com Isabel (14) 99682-9892/ 3264-8436

**IBITINGA 15/12** – Tratar: c/ Ivani (14) 3263-3761 / 99724-8206 ou com Isabel (14) 99682-9892/ 3264-8436

**APARECIDA DO** Norte – 27/01/19. Tratar: c/ Ivani (14) 3263-3761 / 99724-8206 ou com Isabel (14) 99682-9892/ 3264-8436

## FESTAS

**ATENÇÃO NOIVAS** - Para tornar seu casamento mais especial, conheçam o trio "Sonora - vocal feminino" que há mais de 5 anos se dedica para que cada momento de sua cerimônia seja inesquecível, com repertório eclético, que prioriza a harmonia vocal e a suavidade feminina. Contatos: 99124-9296 (Cléo), 99839-0390 (Nanci) e 99112-3352 (Néia). E mail: sonoravf@gmail.com.

**GI BISCUIT** - lembrancinhas para todas as ocasiões, topo de bolo e personagens, aceita encomendas. Tratar (14) 99619-1155.

**PARA EVENTOS** em geral (Caricatura ao vivo e sob encomenda). Tratar com Cristiano Paccola (14) 9.9832-3243

**FESTAS DE** final de ano chegando, venha ficar diva com uma super maquiagem. Vou até você!. Valor acessível. Contato: (14) 99814-8885 Bruna Santiss Makeup

**ASSINE O ECO**
UM SENHOR JORNAL
ASSINATURA ANUAL
R$100,00
EM APENAS 2 PAGAMENTOS DE
R$50,00
EDIÇÕES DE QUARTA E SÁBADO
(14) 3269-3311
Rua Geraldo Pereira de Barros, 948
Centro - Lençóis Paulista

## RESIDÊNCIAS VENDA

**ED JACARANDÁ** – vende-se apartamento com 02 dormitórios, sala, cozinha, banheiro social, área social, uma vaga de garagem e vista panorâmica para a cidade. Tratar com Juliane (14) 99726-0567

**SÃO JOÃO** - Salão Festa 147,44 m2 terreno 253 m2 Balcão, Cozinha com churrasqueira, Garagem 3 carros, Banheiros. Infraestrutura completa ideal para aluguel Adriano Cian – Consultor de Imóvel Tel. 99126 5928

**JD MARIMBONDO** residência Av. Brasil Adriano Cian – Consultor de Imóvel tel. (14) 99126-5928

**JÚLIO FERRARI** Residência 02 Quartos, Sala Cozinha Banheiro Social residência nos fundos 01 Quarto, 01 Suíte, Sala e Lavanderia R$ 115.000 Adriano Cian – Consultor de Imóvel Tel. 99126 5928

**EDIFÍCIO BETHA** - vendo apartamento. Tratar (14) 99772-7716 com Cláudio.

**MARIA CRISTINA** vendo casa na R: Tomé de Souza, 78. Tratar (14) 99886-9121 com Pedro

**JD MORUMBI** casa com 03 quartos sendo uma suíte com armário, 2 salas + 1 sala de jantar, lavanderia, terreno amplo, garagem. Tratar (14) 99782-1060/ 99787-2043

**VENDO CASA** na R: XV de novembro, 1242, c/ 190.00m², R$ 370 mil. Tratar (14) 99897-6444

**EDIFÍCIO VILLA** Splendore - Vendo apartamento. Fone (14) 9.9870-0202

**MARIA LUIZA** IV casa nova c/ 5 cômodos R$ 350 mil. Tratar (14) 99727-9056 com Antonio.

**CHAVEIRO TATÁ**
- Chaves
- Serviços
- Chaves Codificadas
24h
Qualidade pelo menor preço.
3264-4049
997-917-066
(Em frente a Casas Bahia)
Rua XV de Novembro, 550A Centro - Lençóis Paulista

**Rocha Serralheria**
Portas - Portões Basculantes - Vitros e Esquadrias Metálicas em Geral
(14) 3263-5428
Rua Paraná, s/n - Jd. Alvorada
Lençóis Paulista - SP

**COND. JACARANDÁ.** Apto com 2 quartos, sala, cozinha, banheiro e a.s. Excelente armário embutido nos quartos, cozinha e banheiro. Ar condicionado na sala. Tubulações embutidas para tv, internet e tomadas. 2 vagas de garagem. Lindo imóvel com belíssima vista para a cidade. (14) 98141-3822.

**VENDE-SE CASA** (terreno) no bairro Bela Vista medindo 235,00 mts e construção 171,43 mts. Tratar fone: 3263-2983

**JD CRUZEIRO** casa no valor de R$ 240 mil com 03 quartos, sala, cozinha, banheiro, área de serviço. Tratar (14) 99883-8902/ 99651-6810

**JD UBIRAMA** – casa na R: Borba Gato, 390, com 03 quartos, sendo 01 suíte, sala, copa, cozinha, lavanderia, quarto de empregada com banheiro, edícula com churrasqueira e cozinha, garagem p/ 02 carros coberta. Tratar (41) 99815-9747 c/ Maristela/ (14) 99664-6968 c/ Douglas

**RESIDENCIAL PLANALTO** nova 02 dormitórios, sala, cozinha, área de serviço. R$ 220.000,00 aceita financiamento. Consult Imóveis 14-3263-1118

**JARDIM CRUZEIRO** 02 dormitórios, sala, copa, cozinha, 02 wc. Quintal amplo otima oportunidade apenas R$160.000,00 Consult Imóveis 14-3263-1118

**VENDE-SE CASA** localizada – Rua Padre Anchieta nº18 esquina com a rua Geraldo Pereira de Barros, próximo à avenida Ubirama. Última localização para quem quer montar um comércio. Tratar (14) 99658-4415 com Cláudio.

**VENDO CASA** excelente, 550m² de área construída, mobiliada – Clube de Campo Água Nova / São Manoel. Tratar: (14) 3263-2105 CRECI 41388

**VENDO CASA** em Botucatu, JD Itamaraty, com 03 dormitórios, sala, WC, cozinha, área de serviços. Edícula com 02 dormitórios, WC, sala (cozinha, varanda e garagem 03 carros – valor 270mil aceita permuta em Lençóis Paulista. Tratar: (14) 98805-3895.

## RESIDÊNCIAS ALUGA

**CHÁCARA PARA** festas próximo (Lençóis Paulista) – 2 dormitórios, 1 sala, 1 cozinha, área de serviço, salão, churrasqueira, piscina, quadra de esportes. Ligue p/ 99772-7315

**GUARUJÁ TEMPORADA** (Praia Pitangueiras) – apartamento para 8 pessoas e kitnet para 4 pessoas. Ligue p/ 99772-7315

**APARTAMENTO 9** de Julho (Lençóis Paulista) – 4 dormitórios, 1 suíte, 2 salas, cozinha planejada/copa, 4 banheiros, 1 área de serviço, 1 dep. de empregada, sacada, salão de festas, 2 garagem coberta. R$ 1.800,00 já incluso condomínio. Conversar com proprietária, ligue p/ 99772-7315

**CHÁCARA ENGENHO** c/ salão p/ casamentos, bodas, aniversários, formaturas, confraternizações em geral. Tratar (14) 98175-0133/98175-0076

**PRAIA GRANDE** apto. Tratar (14) 98175-0076/ 3264-3644

**JD JACARANDÁ** apartamento completo, ou seja, todo com armários embutidos, com duas vagas de garagem. Tratar com Cláudio pelo telefone 99772-7716

**VILA DA** Prata casa sendo 01 dorm, sala, cozinha, banheiro, área de serviço e vaga de garagem para 2 carros. Tratar com Cláudio pelo telefone 99772-7716

**21 IMOBILIÁRIA**
Avaliação - Administração
Venda - Locação/CRECI: 100725
Rua 13 de Maio, 430
Centro - Lençóis Pta.
3263-0021
9 9728-1313

**LOCAÇÃO**

**CASA - Maria Luiza I** - 2 dorm, 1 sala, 1 coz americana, 1 banh, 1 lavand, gar. R$ 800,00 **Cód 02498**

**CASA - São José** - 1 dorm, 2 suítes, 1 sala, 1 coz americana, 1 lavand, 2 banh, gar ampla, FUNDOS churrasq, 1 dorm, 1 banh, piscina, R$ 2.000,00 **Cód 02499**

**CASA - Cruzeiro** - 3 dorm, 1 banh, 1 sala, 1 coz, 1 lavand, 1 gar. R$ 800,00 **Cód 02508**

**CASA - Caju II** - 2 dorm, 1 banh, 1 sala, 1 coz, 1 lavand, 1 gar cob. R$ 880,00 **Cód 02505**

**CASA FUNDOS - VI Éden** - dorm, sala/coz, banh, area de serv. R$ 500,00 **Cód 02227**

**KITNET - Centro** - 1 dorm, 1 banh, 1 coz, excelent localização. R$ 510,00 **Cód 02102**

**SALA COMERCIAL - Antonieta I** - 2 salas amplas, c/ escritorio, 2 banh. R$ 2.000,00 **Cód 02501**

**SALA COMERCIAL - Nucleo** - 1 sala ampla c/ divisorias, 1 banh, estacionament em frent. R$ 700,00 **Cód 02105**

**SALA COMERCIAL - Centro** - 1 sala ampla, 1 coz , 2 banh, porta em blindex. R$ 1700,00 **Cód 02504**

**BARRACÃO - Cruzeiro** - barracão c/ 275m², 2 banh adap, 1 escrit, forro c/ estrutura metalica, 1 mesanino, estacionament em frente. R$ 2475,00 **Cód 02497**

**BARRACÃO - Antonieta II** - barracão c/ 312m², excelente localização. R$ 1500,00 **Cód 02502**

**BARRACÃO - Antonieta II** - barracão coberto, 1 escritorio, 1 banh. R$ 2.000,00 **Cód 02503**

WWW.IMOBILIARIA21LP.COM.BR

**VILA ANTONIETA** II apartamento de 1 quarto, sala, cozinha e WC, com garagem, portão eletrônico, próximo ao Centro –Av João Paccola, 1255 Tratar: 3263-1128 ou 99614-3191- R$ 650,00 Com água incluso.

**ILHA COMPRIDA** frente p/mar Condomínio fechado, preços especiais, alugo para 6 e 12 pessoas, tratar c/Edna. Tratar (14) 99632 3811 ou 3264-8064

**ALUGA-SE CASA** na Rondon, na R: Gilson Claudinei Bernardes, 91 com fiador. Tratar (14) 99865-4330

**ALUGA-SE CASA** no Caju, na Rua: Mario de Souza nº 133 com fiador. Tratar: (14) 99865-4330

**RESIDENCIAL ATALAIA** Jardim Nova Lençóis apartamento 02 quartos, sala, cozinha, banheiro, a.s. e garagem.

**APARTAMENTO RIBEIRÃO** Preto com 03 quartos e 02 banheiros. Perto da UNAERP Tratar (14) 99745-9808

**ALUGA-SE KITINETE** no centro, excelente localização, com garagem. Tratar (14) 3264-3165/99701-6335

**KITNET -** Centro - 1 dormitório, 1 banheiro, 1 cozinha. R$ 510,00 Ligue p/ (14) 3263-0021/(14) 99728-1313(WhatsApp) ou www.imobiliari21lp.com.br Cód 02102

**CASA FUNDOS** - VI Éden - dormitório, sala/cozinha, banheiro, área de serv. R$ 500,00 Ligue p/(14) 3263-0021/ (14) 99728-1313 (WhatsApp) ou www.imobiliari21lp.com.br Cód 02227

**SOBRADO -** Centro - 2 dormitório, 1 suíte, 2 banheiro, sala ampla, varanda, gar ampla, R$ 1.900,00Ligue p/(14) 3263-0021/ (14) 99728-1313 (WhatsApp) ou www.imobiliari21lp.com.br Cód 02368

**CASA -** Grajau - 2 dormitórios, 1 sala, 1 cozinha, 1 copa, 1 banheiro, 1 lavanderia, gar p/ 2 carr. R$ 660,00 Liguep/ (14) 3263-0021/ (14) 99728-1313 (WhatsApp) ou www.imobiliari21lp.com.br Cód 02375

**QUITINETE -** Centro - 1 sala ampla c/ balcão d cozinha, 1 banheiro, lavanderia coletiva. R$ 550,00 Liguep/(14) 3263-0021/(14) 99728-1313 (WhatsApp) ou www.imobiliari21lp.com.br Cód 0239102426 - QUITINETE - Antonieta II - 1 dormitório, 1 cozinha, 1 banheiro, gar. R$ 700,00 Ligue p/(14) 3263-0021/ (14) 99728-1313 (WhatsApp) ou www.imobiliari21lp.com.br Cód 02426

**O ECO** UM SENHOR JORNAL
ANUNCIE 3269-3311

**Amigos dos Animais**
ASSOCIAÇÃO PROTETORA DE LENÇÓIS PAULISTA

**Quem deseja um animal de estimação, não necessariamente necessita comprá-lo. A adoção surge como uma ótima opção, trazendo vantagens tanto para o animal quanto para seu novo guardião. Ao adotar um animal, ele tem a chance de ter uma vida digna e feliz. Animais adotados costumam ser gratos e educados, pois já passaram por inúmeras necessidades nas ruas. Também são mais sociáveis, pois convivem com outros animais em abrigos e canis. A adoção de animais abandonados ajuda a combater o comércio de fundo de quintal, diminuindo a exploração econômica de cães e gatos. A adoção de um animal abandonado muda a vida dele para sempre.**

**"a compaixão para com os animais é das mais nobres virtudes da natureza humana"**
**Charles Darwin.**

# Classificados

**ALUGO SALA** para consultório médico ou escritório na R: XV de Novembro, 1242, R$ 500,00. Tratar (14) 98123-6444)

**ALUGO PRÉDIO** comercial especial para clínica ou escritório, situado na R: Anita Garibaldi, nº 1515 e 1519. Tratar (14) 3264-3165/ 99701-6335

**VENDO PRÉDIO** comercial especial para clínica ou escritório, situado na R: Anita Garibaldi, nº 1515 e 1519. Tratar (14) 3264-3165/ 99701-6335

**COMERCIAL -** Núcleo - 1 sala ampla c/ divisórias, 1 banheiro, estacionamento em frente. R$ 700,00 Ligue p/(14) 3263-0021/(14) 99728-1313 (WhatsApp) ou www.imobiliari21lp.com.br Cód 02105

**PRÉDIO COMERCIAL** - PQ Elizabeth - piso superior: 1 cozinha peq,1 sala ampla, 1 lavanderia, 1 banheiro;Parte inferior: 1 recepção, 2 sala, 1 banh adaptado, 1 banh normal. R$ 1400,00 Ligue p/(14) 3263-0021/ (14) 99728-1313 (WhatsApp) ou www.imobiliari21lp.com.br Cód 02333

**COMERCIAL -** Antonieta - 1 sala ampla, 1 banheiro, excelente localização. R$ 500,00 Ligue p/(14) 3263-0021/(14) 99728-1313 (WhatsApp) ou www.imobiliari21lp.com.br Cód 02354

**SALÃO PAR** FESTA - Ubirama - ampla sala p/ recepção, 2 banheiro, piscina, churrasqueira. R$ 900,00 dia Ligue p/ (14) 3263-0021/ (14) 99728-1313 (WhatsApp) ou www.imobiliari21lp.com.br Cód 0236902370 - sala Comercial - Centro - 1 sala, 1 banheiro, 1 porta de vidro c/ proteção d ferro. R$ 500,00 Ligue p/(14) 3263-0021/ (14) 99728-1313 (WhatsApp) ou www.imobiliari21lp.com.br Cód 02370

**SALÃO COMERCIAL** - Centro - sala ampla, 2 banheiros c/ vários sanitários. R$ 3300,00 Ligue p/(14) 3263-0021/(14) 99728-1313 (WhatsApp) ou www.imobiliari21lp.com.br Cód 02377

**COMERCIAL -** Centro - 1 sala ampla, 2 banheiros adapt., excelente localização. R$ 1000,00 Ligue p/(14) 3263-0021/ (14) 99728-1313 (WhatsApp) ou www.imobiliari21lp.com.br Cód 02390

**SALA COMERCIAL** - Centro - 1 sala ampla com elevador, 1 banheiro, prox. a prefeitura. R$ 2.200,00 Ligue p/(14) 3263-0021/(14) 99728-1313 (WhatsApp) ou www.imobiliari21lp.com.br Cód 02418

**SALA PARTICULAR** (clinica) - Centro - 1 sala c/ 1 pia (clinica conta c/ recepção, banheiro

**ADAPTADO, ESTACIONAMENTO.** R$ 660,00 + cond. Ligue p/(14) 3263-0021/ (14) 99728-1313 (WhatsApp) ou www.imobiliari21lp.com.br Cód 02420

**SITIO VARGEM** Limpa 2 Alqueires, Casa com varanda, 03 Quartos, Suíte com Ar Condicionado, Cozinha, Banheiro Social, Poço Artesiano, Mangueira, Pastagem, Plantação de Milho a 12 km de Lençóis, aceito residência como parte do negócio. Adriano Cian – Consultor de Imóvel Tel. 99126 5928

**VIRGÍLIO ROCHA** - Chácara com 3000m² sem benfeitoria. Tratar (14) 99687-1144

**REGIONAL ANDRADE** Assessoria Rural LTDA. Vai comprar seu imóvel rural? Consulte um Gestor Ambiental, assessoria em regularização e avaliação de conformidade. Tratar (14) 99683-6437, www.regionaltodaraca.blogspot.com

**SÃO JUDAS** Tadeu – chácara medindo 20.000m². Tratar (14) 99772-7716

**SÍTIO 1,09** alqueires na Vargem Limpa, com sede e benfeitorias. Tratar fone: 9.9685-8181

**VENDE-SE SÍTIO** - Gleba A - Bairro Campinho. Área total de 3,3 alqueires paulista, ou seja, 8,06 hectares, localizado no município e Comarca de Lençóis Paulista, Estado de São Paulo. Arrendado para Cana pela Zilor. Entrar em contato pelo celular (41) 99815-9747 Maristela.

**VENDO TROCO** por terreno chácara Vergílio Rocha com 1.025m² fechada em alambrado, volto a diferença Tratar: (14) 99650-0053

**JOÃO PACCOLA** terreno medindo 221,6m², murado pronto para construir, R$ 98 mil. Adriano Cian – Consultor de Imóvel tel. (14) 99126-5928

**PQ ANTÁRTICA** terreno todo murado 343m². Adriano Cian – Consultor de Imóvel tel. (14) 99126-5928

**PQ ANTÁRTICA** terreno todo murado 410m² Adriano Cian – Consultor de Imóvel tel. (14) 99126-5928

**CENTRO 968M²** terreno todo murado Rua 7 de setembro Adriano Cian Consultor de Imóvel tel. (14) 99126-5928

**JD ITAMARATY** terreno murado 412,38 m² R$ 165.000 (pronto p/ construir) Adriano Cian – Consultor de Imóvel tel. (14) 99126-5928

**JD. PLANALTO** - vende-se terreno de esquina c/ 289,13 m, plaino, parte alta, próximo à rotatória em ótima localização, R$ 59 mil mais parcelas. Tratar (14) 3264-9774 ou 99844-8164.

**JD EUROPA** – vendo terreno parte alta, ótima localização. Tratar (14) 98137-7021

**JARDIM CRUZEIRO** vendo terreno medindo 275m² Rua Mato Grosso (ao lado do nº 185 frente ao nº 200) - Tratar com Luiz (14) 99702-6597

**JARDIM ITAMARATI.** Vendo um terreno com topografia plana, com 517,5 m2 (15m x 34,5m), na parte alta do Jardim Itamarati. Tratar com Eduardo - 14 99786 3769

**TERRENO ANTONIO** Lorenzetti Filho, todo murado, com água, planta autorizada, portão, R$ 40.000,00 + parcelas. Tratar (14) 99686-8826

**TERRENO LOCALIZADO** no Jardim Village, na Avenida dos Estudantes. Interessados tratar no Telefone (14)99725-2619.

**TERRENO GRANVILLE** Excelente terreno plano com 1.020m². Consult Imóveis 14-3263-1118

**TERRENO RESIDENCIAL** Planalto apenas R$73.250,00 entre em contato e confira a forma de pgto. Consult Imóveis 14-3263-1118

**TERRENO RES.** Antonio Lorenzetti Filho (ALF) Apenas R$78.200,00. Entre em contato e confira a forma de pgto. Consult Imóveis 14-3263-1118

**LOTEAMENTO SAINT** raphael – macatuba Lotes com 200 m² disponíveis para venda! Preços especiais! Informações: (14) 3264-5165 (14) 99820-0872 José Carlos (whatsapp)

**VENDO TERRENO** rua Minas Gerais, vila Cruzeiro, 275 m².Tratar: (14) 3263-1511 ou (14) 99796-6685

**VENDO LOTES** na região Centro-Oeste-Paulista: Jaú/SP; Macatuba/SP; Pederneiras/SP; Barra Bonita/SP; São Manuel/SP; Votuporanga/SP e Três Lagoas/MS. Falar c/ Américo Oliveira (14) 9.9793-7010 - CRECI 140642.

**VENDO TERRENO** JD Itapuã com 200m² na rua: José Hiram Garrido, nº 594 próximo ao novo cemitério Pânico topografia plana 80% murado, R$ 100.000,00. Tratar: (14) 99782-7113 ou (14) 99709-5288.

**VENDO TERRENO** no bairro JD Itamaraty. Tratar: (14) 99685-8181

# Sociedade

GHIROTTI corretora de seguros
(14) 3264-8800 • 9 9776-6060
Rua Coronel Joaquim Gabriel, 472
Centro - Lençóis Paulista

pizzaria Hábil
DISK:(14) 3264-1717
Rua 7 de Setembro, 1174

FOTO: ARQUIVO PESSOAL

**DATA ESPECIAL** Fernando Darcie completou mais um ano de vida na quarta-feira (10) e comemorou a data ao lado da família e dos amigos, que desejam muitas felicidades!

FOTO: ARQUIVO PESSOAL

**APAGANDO AS VELINHAS -** Natália Rodrigues estreou idade nova ontem (11) e recebeu o carinho dos amigos e familiares, especialmente do esposo Márcio Moreira. Parabéns!

FOTO: ELTON LAUD/O ECO

**NOVO CICLO -** Kenji Oumura fez aniversário na terça-feira (9) e recebeu os cumprimentos dos familiares e amigos. Saúde e paz!

FOTO: ARQUIVO PESSOAL

**FICANDO MAIS VELHO -** Kleber Moreira aniversariou na quarta-feira (10) e festejou com os amigos e familiares. Muitos anos de vida!

FOTO: ARQUIVO PESSOAL

**MAIS UMA PRIMAVERA -** Valquiria Oliveira aniversaria no domingo (14) e recebe os parabéns dos amigos e da família. Tudo de bom!

SANTA CLARA Materiais Eletricos
LANÇAMENTO EXCLUSIVO NA ELETRO SANTA CLARA
PEESA UNA MAX
PREÇOS IMPERDÍVEIS
VENHA CONFERIR!
LOJA 1: Avenida Brasil, 589 - Centro
Fone: (14) 3269-1057
LOJA 2: Rod. Osny Matheus, Km 112, Nova Pastor Natalino, 260
Fone: (14) 3269-1717

LCG Gigioli Empréstimos
APOSENTADOS E PENSIONISTAS DO INSS
3264-2291
EMPRÉSTIMOS PARA APOSENTADOS E PENSIONISTAS DO INSS AS MELHORAS TAXAS
Rua Cel. Joaquim Gabriel, 130
F.: 3264-2291 / 99817-3122
Lençóis Paulista - SP

ROGETE & ASSOCIADOS ASSESSORIA CONTÁBIL
• ASSESSORIA FISCAL/TRIBUTÁRIA
• ASSESSORIA CONTÁBIL
• SERVIÇOS EXCLUSIVOS
(14) 3269-3479
www.rogete.com.br
escritorio@rogete.com.br

## giro Social

**Pessoal animado aproveitando a noite de Lençóis Paulista. Confira nos cliques da equipe da Cíntia Fotografias!**

FOTO: CÍNTIA FOTOGRAFIAS

Eliane, Zenildo e Lucimar, na Pizzaria Hábil

FOTO: CÍNTIA FOTOGRAFIAS

Erica, Gustavo e Magali, na Pizzaria Hábil

FOTO: CÍNTIA FOTOGRAFIAS

Gilcelei e Marcelo, na Pizzaria Hábil

FOTO: CÍNTIA FOTOGRAFIAS

Gisele e Thiely, na Pizzaria Hábil

FOTO: CÍNTIA FOTOGRAFIAS

Heleno e Daniel, na Pizzaria Hábil

FOTO: CÍNTIA FOTOGRAFIAS

João Vitor e Yuri, na Pizzaria Hábil

FOTO: CÍNTIA FOTOGRAFIAS

Pedro, Ana Luiza, Zenildo e Monica, na Pizzaria Hábil

FOTO: CÍNTIA FOTOGRAFIAS

Rafael e Dhafne, na Pizzaria Hábil

FOTO: CÍNTIA FOTOGRAFIAS

Vagner e Gisele, na Pizzaria Hábil

BOLÃO LANCHES
Refrigerantes | Sucos | Cervejas
DISK- ENTREGA
3264-8399
Av. Pe. Salústio com Ignácio Anselmo
Lençóis Paulista

São Cristóvão
MOURA
BATERIAS, PEÇAS PARA TRATORES E ÓLEOS LUBRIFICANTES EM GERAL
Executamos serviço de prensagem de mangueiras hidráulicas.
Rua Piedade, 829 - Centro
(14) 3269-3700 - Lençóis Paulista
e-mail:dalbentelatin@bol.com.br

STOCK musical
Fone:
(14) 3264-8682
Rua Anita Garibaldi, 738
Lençóis Paulista - SP

ASSINE O ECO UM SENHOR JORNAL

Outubro Rosa
A prevenção é o melhor caminho.
Hemolab LABORATÓRIO DE ANÁLISES CLÍNICAS
ISO 9001-2015

Teste de DNA
(14) 3263 2324
www.hemolablp.com.br
Hemolab LABORATÓRIO DE ANÁLISES CLÍNICAS
ISO 9001-2015

ALONSO Cabeleireiro
ACEITAMOS CARTÕES DE CRÉDITO
FONE: (14) 99728-5999
Avenida Hermínio Jacon, 622 - Jd. Nova Lençóis

ELETRO CENTRO
Materiais elétricos e eletrônicos
LÂMPADA ELGIN
R$ 7,90 À VISTA
9W LED
Rua: Cel. Joaquim Gabriel, 63
Lençóis Paulista
Fone: (14) 3263-6146
COMPRE TAMBÉM PELO NOSSO SITE E GANHE UM SUPER BRINDE!
www.eletrocentro.com.br

GasHidro
Manutenção GLP e Hidrantes
EXTINTORES
Grande variedade em extintores
Vendas e Recargas
RESIDENCIAL
Vendas de Peças
Instalações gerais
PROJETOS E DOCUMENTAÇÕES
Projetos A.V.C.D/C.L.C.B
Documentações/Laudos
Elaboração
Renovação
Acompanhamento Técnico
RUA 15 DE NOVEMBRO, Nº 86 - CENTRO - FONES: (14) 3264-5600 | (14) 4105-0578
WWW.GASHIDRO.COM.BR • CONTATO@GASHIDRO.COM.BR • LENÇÓIS PAULISTA - SP

MS sports
Dia Das Crianças!
Rua Cel. Joaquim Anselmo Martins, 701 - 3263 4489