



PARTICIPE COM A GENTE!

Envie sugestões de pautas para nosso WhatsApp



(14) 3269-3311

FOTO: DIVULGAÇÃO



A perda de UMA LENDA

Oscar Schmidt, lenda do basquete brasileiro, morreu no início da tarde dessa sexta-feira (17), aos 68 anos, após passar mal em sua casa, em Santana de Parnaíba, na Região Metropolitana de São Paulo. A morte do ex-atleta foi confirmada em um comunicado emitido pela família, que optou por fazer uma cerimônia reservada a pessoas mais próximas para a despedida do ídolo. Conhecido como 'Mão Santa', Schmidt foi um dos principais responsáveis por popularizar o basquete no Brasil e ganhou reconhecimento internacional. Em cinco participações em Jogos Olímpicos, tornou-se o maior cestinha da história de toda a competição.

FUTEBOL AMADOR

Cidade do Livro define primeiros semifinalistas

A bola volta a rolar na manhã deste domingo (19) nos gramados de Lençóis Paulista, que recebem mais uma rodada decisiva da Copa Cidade do Livro de Futebol Amador. Iniciada em fevereiro, a competição entra definitivamente na reta final com a definição dos primeiros semifinalistas. União Primavera e Brother's, se enfrentam às 8h. Complexo Caju e Juventude entram em campo às 10h. Os confrontos acontecem no Estádio Municipal Archangelo Brega (Bregão).

B2

Tradicional cavalgada coloca a cidade no clima da 46ª Facilpa

Com a participação de comitivas de toda a região, evento acontece neste domingo (19); saída é do Núcleo Luiz Zillo

FOTO: DIVULGAÇÃO



Falta menos de uma semana para o início da 46ª Facilpa (Feira Agropecuária, Comercial e Industrial de Lençóis Paulista), mas o clima de festa já toma conta de toda região. Com uma extensa e variada programação, com destaque para a grade de shows repleta de artistas de renome, o evento deve atrair milhares de pessoas para a cidade entre a sexta-feira (24) e o dia 3 de maio, mas o aquecimento começa neste fim de semana. Mantendo uma tradição de décadas, a animada cavalgada movimentada Lençóis Paulista na manhã deste domingo (19). Abrindo caminho para mais uma Facilpa, o evento deve contar com a participação de comitivas de todo o centro-oeste paulista. A organização espera reunir cerca de 1,2 mil cavaleiros e cavaleiras.

A5

OPINIÃO PÚBLICA

Edição traz aguardada lista com os destaques de Macatuba

A8

FOTO: DIVULGAÇÃO



Dia dos Povos INDÍGENAS

Ao longo desta semana, a Bracell realizou ações em celebração ao Dia Nacional dos Povos Indígenas, comemorado neste domingo (19). Realizada na Casa Bracell Social, a iniciativa beneficiou 165 alunos de escolas de Macatuba, que participaram de oficinas conduzidas por artesãos da Terra Indígena Araribá, localizada em Avaí.

FERIADO DE TIRADENTES

Apenas serviços essenciais ficam em funcionamento

FOTO: DIVULGAÇÃO



O feriado nacional da próxima terça-feira (21), Dia de Tiradentes, altera o cronograma de funcionamento da maioria dos serviços públicos e privados nos municípios da região. O expediente fica mantido apenas nas áreas essenciais. Veja o que abre!

A5

ESTRADAS

Mais de 550 mil veículos trafegam pela SP-300

FOTO: DIVULGAÇÃO



A Polícia Rodoviária está realizando a Operação Tiradentes 2026. Até a terça-feira (21), a corporação atua com o efetivo reforçado com foco na fiscalização. Mais de 19,8 milhões de veículos devem trafegar pelas rodovias estaduais, 550 mil só na região.

A5

ÍNDICE

Opinião.....Página A3
Editais.....Página A4
Cotidiano.....Página A5
Cultura.....Página A7

Melhores.....Página B1
Esporte.....Página B2
Classificados.....Página B3
Sociedade.....Página B4

TEMPO

SÁBADO, 18/04

Sai com algumas nuvens e chuva passageira durante o dia. À noite o tempo fica firme.
↑ 28°C UR 90%
↓ 19°C UR 64%

DOMINGO, 19/04

Dia de sol com muitas nuvens à tarde. À noite a nebulosidade diminui.
↑ 29°C UR 95%
↓ 19°C UR 55%

EDITORIAL

A3

Vai começar a contagem regressiva...

ARTIGO

A3

Torquato: O marketing não ganha eleição

Fechamento desta edição:

21h03



ANUNCIE NO JORNAL O ECO E VEJA O RESULTADO.

O ECO

Anuncie no jornal mais lido da região! Difundindo informação há 87 anos, O ECO alcança uma grande audiência em diversas cidades com suas edições impressas e plataformas digitais.

Aumente o reconhecimento de sua marca em um veículo sério e qualificado.

Quem anuncia se destaca.

Alcance mais de 100 mil pessoas em toda a região!

Fale com sua agência de propaganda ou entre em contato com o nosso departamento comercial!
Telephone: 14 3269-3311
E-mail: comercial@jornaloeco.com.br

Lançamento do PORTAL DA MULHER LENÇOENSE



Espaço criado para concentrar, de forma acessível e organizada, informações essenciais sobre serviços de apoio, proteção e atendimento às mulheres de Lençóis Paulista, fortalecendo o acesso a direitos, orientações e redes de cuidado.

ACESSE EM

WWW.LENCOISPAULISTA.SP.GOV.BR/MULHER

OU NO QR CODE:



PREFEITURA
**LENÇÓIS
PAULISTA**
NO CAMINHO CERTO

**DIREITOS
DA MULHER**
CONSELHO MUNICIPAL
LENÇÓIS PAULISTA-SP

Valor da Publicação: R\$ 1.140,00 (Mil Cento e Quarenta Reais)

CONSULTA PÚBLICA

LOA 2027

Essa é a sua chance de participar das decisões que impactam o futuro de Macatuba!
Entre no link

www.macatuba.sp.gov.br/consulta-publica-loa-2027
e responda o formulário.

Disponível até dia 30 de julho.

**SUA PARTICIPAÇÃO
É MUITO IMPORTANTE!**



f @prefeiturademacatuba

WWW.MACATUBA.SP.GOV.BR



PREFEITURA DE
MACATUBA

Opinião



FRASE

• “É esse momento especial que marca oficialmente a abertura da nossa festa, trazendo para as ruas o espírito da Facilpa, com muita alegria, união e respeito às nossas raízes”

Lucas Regazzo, diretor da Organização Estrela Som, sobre a cavalgada da 46ª Facilpa



PARA PENSAR

• “As injúrias são as razões dos que não tem razão”

Jean-Jacques Rousseau

Editorial

Vai começar a contagem regressiva...

Começou a contagem regressiva para a 46ª Facilpa (Feira Agropecuária, Comercial e Industrial de Lençóis Paulista). Como manda a tradição, a cavalgada marcada para este domingo (19) coloca a cidade definitivamente no clima da festa, reafirmando raízes culturais do evento com a participação de comitivas de toda a região.

Considerada uma das principais feiras do estado de São Paulo, a Facilpa dá um tom especial às comemorações pelos 168 anos da cidade, celebrados no próximo dia 28. Neste ano, garantindo o acesso de toda a população com entrada gratuita em nove dos 10 dias de programação, o evento se consolida como uma grande festa popular.

A ampla e diversificada grade de atrações, com destaque para os shows de alguns dos principais nomes do sertanejo na atualidade, como Henrique & Juliano (único dia pago), Lauana Prado, Ana Castela e Gustavo Mioto, tem atraído a atenção de pessoas de todo o interior paulista. Não por acaso, a expectativa é de recorde de público.

Além do aspecto cultural, a feira tem impacto direto na economia local. Setores como comércio, serviços e turismo se beneficiam do aumento na circulação de pessoas, gerando emprego e renda. A Facilpa vai além do entretenimento: é expressão de identidade, vetor de desenvolvimento. É motivo de orgulho para toda a cidade!

Artigo

O marketing não ganha eleição

Gaudêncio Torquato,

é escritor, jornalista, professor titular da USP e consultor político

Quem ganha a eleição é o candidato. A frase, que à primeira vista pode soar como uma simplificação, encerra uma verdade que a prática política insiste em confirmar: não há estratégia capaz de sustentar, por muito tempo, um projeto vazio de substância humana, política e simbólica. O marketing pode potencializar virtudes, corrigir imperfeições, organizar narrativas. Mas não cria, do nada, aquilo que o eleitor busca - benefícios, coerência e presença.

A profissionalização das campanhas eleitorais trouxe ganhos inegáveis. Hoje, nenhuma candidatura competitiva prescinde de planejamento, pesquisa qualitativa e quantitativa, definição de públicos, construção de mensagens e domínio das linguagens midiáticas. O marqueteiro tornou-se peça relevante nesse tabuleiro, atuando como um estrategista que organiza o discurso, ajusta o tom da comunicação, sugere agendas, calibra promessas e orienta o candidato diante dos humores da opinião pública.

Mas há um limite claro - e intransponível - para essa engenharia. O marketing não substitui a essência. Pode polir, mas não inventa caráter. Podemos iluminar trajetórias, mas não construir biografias. Pode até criar momentos de empatia, mas não sustenta emoções que não sejam óbvias. Em campanhas eleitorais, essa fronteira costuma aparecer de forma dramática quando candidatos encontrados ‘produzidos’ revelam-se frágeis diante do imprevisto, da crítica ou do confronto.

O eleitor contemporâneo, mais informado e mais exposto a múltiplas fontes de informação, desenvolveu uma espécie de radar para detectar artificialidades. Discursos ensaiados demais, gestos coreografados, frases de efeito desconectadas da realidade - tudo isso tende a produzir um efeito reverso. Em vez de aproximar, afastar. Em vez de convencer, despertar desconfiança.

Uma analogia com produtos de consumo, tão utilizados no passado, mostra-se cada vez mais conveniente. Candidato não é sabonete. Não é um objeto inerte a ser embalado, perfumado e distribuído no mercado eleitoral. É um ser humano, com história, contradições, virtudes e falhas. E é justamente essa dimensão humana que estabelece o vínculo com o eleitor. A política, afinal, continua sendo, antes de tudo, uma relação de confiança.

Isso não significa minimizar o papel do marketing - ao contrário. Um bom profissional de comunicação política é aquele que compreende essa complexidade. Sua função não é fabricar um personagem, mas revelar, com in-

teligência e sensibilidade, o melhor do candidato. Cabe a ele identificar pontos fortes, atenuar fragilidades, organizar ideias e traduzi-las em linguagem acessível, sem deformar a essência do protagonista da campanha.

Esse profissional precisa atuar com visão sistêmica. O marketing eleitoral não se resume à propaganda de televisão ou às redes sociais. Envolve posicionamento estratégico, leitura de cenário, articulação entre discurso e prática, coerência entre promessa e trajetória. Exige domínio técnico, mas também percepção política. Não se trata apenas de comunicar, mas de compreender o ambiente em que se comunica.

Quando essa integração falha, surgem campanhas dissonantes. De um lado, uma comunicação sofisticada; de outro, um candidato incapaz de sustentar o que está aqui. O resultado é previsível: perda de compensação. Porque, no fim das contas, o eleitor não vota na peça publicitária - vota na pessoa.

As campanhas mais bem-sucedidas são aquelas em que o marketing e o candidato operam em sintonia. O discurso não é tão artificial porque nasce de convicções reais. A linguagem não é um disfarce, mas uma ponte. A estratégia não impõe um personagem, mas organiza uma identidade já existente.

Em tempos de hiperexposição digital, essa coerência tornou-se ainda mais decisiva. O candidato é apresentado o tempo todo - nas entrevistas, nos debates, nas redes sociais, nos encontros públicos. Qualquer descompasso entre o que diz e o que tende a ser rapidamente percebido e amplificado. Não há edição que resista à reprodução cotidiana da incoerência.

Por isso, slogans e chavões, isoladamente, perdem a força. Podem funcionar como síntese, como elemento de memorização, mas não substituir conteúdo. O eleitor quer mais do que frases prontas: busca sentido, direção, consistência. Quer considerar no candidato alguém capaz de compreender seus problemas e oferecer caminhos plausíveis.

A boa comunicação política, portanto, não é uma arte de maquiagem a realidade, mas de organizá-la de forma inteligível e persuasiva. É um exercício de tradução - do pensamento em linguagem, da proposta em narrativa, da intenção em compromisso público. E, como toda tradução, depende da fidelidade ao original.

No fim, fica a lição essencial: o marketing pode ajudar a ganhar uma eleição, mas não ganha sozinho. Sem densidade humana, sem proteção e sem coerência, qualquer campanha - por mais sofisticada que seja - corre o risco de desmoronar diante do olhar atento do eleitor. Porque, na política, como na vida, não há estratégia que substitua a verdade de quem se apresenta.



FOTO: DIVULGAÇÃO

Imagem da Semana

O ASSUNTO - Os últimos dias foram repletos de desdobramentos na política lençoense. Faltando três meses para o início do período destinado à realização das convenções partidárias que confirmarão as candidaturas para as eleições de outubro, a corrida eleitoral, naturalmente, tem atraído os holofotes, especialmente em razão da pré-candidatura do ex-prefeito Anderson Prado de Lima (MDB) a deputado estadual, mas este não foi o único assunto da pauta semanal.

Terceira Coluna

Urgência e emergência em pauta

ACALORADO

Como esperado, houve debate acalorado na Câmara Municipal na sessão da última segunda-feira (13). O motivo foi a oficialização - já prevista - do arquivamento da CEI (Comissão Especial de Inquérito) que buscava apurar possíveis irregularidades na gestão dos serviços de urgência e emergência, sob responsabilidade do IDEAS (Instituto de Desenvolvimento, Ensino e Assistência à Saúde).

SEM SUSTENTAÇÃO

A CEI morreu antes mesmo de nascer. Mesmo com a bancada oposicionista tentando emplacar a abertura a todo custo, a avaliação da assessoria jurídica da Casa de Leis, que destacou a ausência de elementos que sustentassem o andamento, deu à proposta o fim já esperado. Amparada pela análise técnica, a Mesa Diretora procedeu com o arquivamento, abrindo caminho para uma sessão bem acalorada.

LÁ E CÁ

Enquanto os vereadores da oposição insistiram nas alegações que acreditam justificar uma investigação da citada empresa por meio de uma CEI, os parlamentares do bloco governista usaram a tribuna para avalizar o parecer jurídico. Um lado questiona qual seria o motivo de não se querer dar andamento a uma investigação. O outro vê a movimentação como mera tentativa de desgaste político.

VAI LONGE...

A Comissão de Saúde do Legislativo seguirá analisando documentos em busca de possíveis irregularidades que até agora não foram de fato encontradas, mas o assunto está bem longe de se manter restrito ao parlamento municipal. O Ministério Público foi incluído no imbróglio e agora quer que a presidência esclareça os motivos do arquivamento. Ao que parece, o assunto vai longe.

CERTAME

Enquanto isso, a Prefeitura Municipal segue com a licitação para a contratação de uma nova Organização Social para administração da UPA (Unidade de Pronto Atendimento) e os demais serviços de urgência e emergência, visto que o contrato com o IDEAS está no fim. Existe a possibilidade, inclusive, de um aditamento até o encerramento do certame, já que não há nada que impeça que isso ocorra.

NO PÁREO

A rigor, existem muitos questionamentos e críticas direcionadas à gestora da UPA, e não apenas vindas do Legislativo. Entretanto, não houve, ainda, nada de concreto diretamente relacionado ao atendimento geral aos usuários, tanto que a empresa é uma das que participam na licitação que está em curso e, pode, eventualmente, acabar vencendo novamente. Seguiremos acompanhando...



PARTICIPE! - Este também é seu espaço. Quer ver os seus artigos, crônicas ou poesias publicados no Jornal O ECO? Mande seus textos para a nossa redação através do e-mail oeco@jornaloeco.com.br.

O ECO

EDITORA E JORNAL FOLHA POPULAR LTDA

EDITOR-CHEFE: ELTON LAUD - MTB: 79994/SP

REGISTROS

CNPJ: 03.433.116/0001-02 - IE: 416.043.125.113 - ME
Registrado no Cartório de Registro das Pessoas Jurídicas de Lençóis Paulista no Livro sob nº 004. / O ECO é registrado conforme Lei de Imprensa, pelo decreto 2322 de 20 de maio de 1940, com registro no DIP.

ENDEREÇO / CONTATOS

Rua Geraldo Pereira de Barros, 948, Centro, Lençóis Paulista (SP) - CEP: 18680-020
Telefone central: (14) 3269-3311
Redação: oeco@jornaloeco.com.br
Comercial: comercial@jornaloeco.com.br
www.jornaloeco.com.br

FUNDADO EM 6 DE FEVEREIRO DE 1938 POR ALEXANDRE CHITTO

CIRCULAÇÃO REGIONAL - Areiópolis, Borebi, Lençóis Paulista, Macatuba

Os artigos assinados são de inteira responsabilidade de seus autores e não representam, necessariamente, a opinião deste jornal.

IMPRESSÃO: Gráfica e Editora Vale do Flamboyant LTDA - CNPJ: 21.238.607/0001-84

ASSOCIAÇÃO AMORADA - C.N.P.J. 27.938.710/0001-13

Balanco Patrimonial (Balanco encerrado em: 31/12/2025)

Descrição	Saldo Atual
ATIVO	4.380.402,34d
ATIVO CIRCULANTE	1.506.407,51d
DISPONÍVEL	932.357,20d
CAIXA	1.844,85d
CAIXA GERAL	1.844,85d
BANCOS CONTA MOVIMENTO - SEM RESTRIÇÕES	20.823,93d
BANCO DO BRASIL - C/C 570-3	79,05d
BANCO DO BRASIL - C/C 56340-4	3.028,06d
BANCO PAGBANK- C/C 76736824-4	17.716,82d
APLICAÇÕES FINANCEIRAS LIQUIDEZ IMEDIATA - SEM RESTRIÇÕES	538.656,05d
BANCO DO BRASIL - APLIC. 42017-4	4.981,87d
BANCO DO BRASIL - RENDE FACIL 42017-4	509.425,94d
BANCO DO BRASIL- APLIC.1042-1	24.245,94d
BANCO DO BRASIL- APLIC.55597-5	2,30d
APLICAÇÕES FINAN. LIQUIDEZ IMEDIATA - COM RESTRIÇÕES	371.032,37d
BANCO DO BRASIL - RENDE FACIL 41179-5	371.024,93d
BANCO DO BRASIL - APLIC. 569-X	7,44d
REALIZAVEL A CURTO PRAZO	572.706,66d
REPASSES A RECEBER	565.229,80d
TERMO DE COLABORAÇÃO Nº03/2024- ADITAMENTO 02	565.229,80d
ADIANTAMENTOS A FORNECEDORES	1.689,90d
B2R MARKETING LTDA	1.500,00d
ACC SANTANA LTDA	189,90d
ADIANTAMENTO A EMPREGADOS	5.786,96d
FÉRIAS PAGAS ANTECIPADAMENTE	5.786,96d
DESPESAS PAGAS ANTECIPADAMENTE	1.343,65d
DESPESAS DE MESES SEGUINTE	1.343,65d
TOKIO MARINE - APÓLICE Nº 05.31/117004486	26,24d
TOKIO MARINE SEGURADORA- APÓLICE 11661695 2025	1.317,41d
ATIVO NÃO-CIRCULANTE	2.873.994,83d
ATIVO REALIZÁVEL A LONGO PRAZO	18.000,00d
OUTROS CRÉDITOS	18.000,00d
OUTRO CRÉDITOS - DEPOSITO	18.000,00d
DEPÓSITO CAUÇÃO - IMÓVEL RUA MANOEL AMÂNCIO, 176	18.000,00d
IMOBILIZADO	2.855.994,83d
IMÓVEIS	2.537.051,55d
TERRENOS	2.537.051,55d
MÓVEIS E UTENSÍLIOS	170.642,96d
MÓVEIS E UTENSÍLIOS	170.642,96d
MÁQUINAS, EQUIPAMENTOS E FERRAMENTAS	124.123,75d
COMPUTADORES E PERIFÉRICOS	75.346,61d
MAQUINAS, EQUIPAMENTOS E APARELHOS	18.379,33d
BENS SOCIOEDUCATIVOS	11.692,55d
INSTRUMENTOS E APARELHOS MUSICAIS	18.705,26d
VEÍCULOS	144.425,27d
VEÍCULOS	144.425,27d
(-) DEPRECIACÕES, AMORT. E EXAUS. ACUMUL	120.248,70c
(-) DEPRECIACÕES DE MÓVEIS E UTENSÍLIOS	36.024,70c
(-) DEPRECIACÕES DE COMPUTADORES E PERIFÉRICOS	14.888,47c
(-) DEPRECIACÕES DE VEÍCULOS	63.118,77c
(-) DEPRECIACÕES DE MAQUINAS E EQUIPAMENTOS	1.727,36c
(-) DEPRECIACÃO BENS SOCIOEDUCATIVOS	3.008,33c
(-) DEPRECIACÕES DE MAQUINAS, EQUIPAMENTOS E APARELHOS	470,21c
(-) DEPRECIACÕES DE INSTRUMENTOS E APARELHOS MUSICAIS	1.010,86c
PASSIVO	4.380.402,34c
PASSIVO CIRCULANTE	824.471,64c
FORNECEDORES	113,80c
FORNECEDORES	113,80c
FERNANDES DA SILVA MODAS LTDA	113,80c
OBRIGAÇÕES TRIBUTÁRIAS	7.268,24c
IMPOSTOS E CONTRIBUIÇÕES A RECOLHER	7.268,24c
IRRF - PESSOAS FÍSICAS A RECOLHER	7.255,68c
INSS RETIDO A RECOLHER	12,56c
OBRIGAÇÕES TRABALHISTA E PREVIDENCIÁRIA	251.859,80c
OBRIGAÇÕES COM O PESSOAL	88.092,58c
SALÁRIOS E ORDENADOS A PAGAR	88.092,58c
OBRIGAÇÕES SOCIAIS	31.039,88c
INSS A RECOLHER	11.820,53c
FGTS A RECOLHER	13.683,64c
EMPRÉSTIMO CRÉDITO TRABALHADOR	5.535,71c
PROVISÕES	132.727,34c
PROVISÕES PARA FÉRIAS	120.683,50c
FGTS SOBRE PROVISÕES PARA FÉRIAS	12.043,84c
REPASSES A REALIZAR	565.229,80c
REPASSES A REALIZAR	565.229,80c
TERMO DE COLABORAÇÃO Nº03/2024- ADITAMENTO 02	565.229,80c
PASSIVO NÃO-CIRCULANTE	1.141.673,26c
PASSIVO EXIGÍVEL A LONGO PRAZO	1.141.673,26c
RECEITA DIFERIDA	1.141.673,26c
RECEITA DIFERIDA - DOAÇÃO TERRENO PREFEITURA MUNICIPAL DE LENÇÓIS PAULISTA	1.141.673,26c
PATRIMÔNIO SOCIAL	2.414.257,44c
SUPERÁVITS OU DÉFICITS ACUMULADOS	2.414.257,44c
SUPERÁVITS OU DÉFICITS ACUMULADOS	2.414.257,44c
SUPERÁVITS ACUMULADOS	2.414.257,44c

DEMONSTRAÇÃO DO RESULTADO DO EXERCÍCIO EM 31/12/2025

Descrição	Saldo Atual
RECEITAS DE ENTIDADES S/ FINS LUCRATIVOS	2.830.689,34
REPASSE P.M. DE LENÇÓIS PAULISTA	2.707.280,96
DOAÇÕES PESSOA JURÍDICA	84.497,08
DOAÇÕES PESSOA FÍSICA	38.911,30
DEVOLUÇÕES DE REPASSES	(3.542,89)
(-) DEV. REPASSE P.M. DE LENÇÓIS PAULISTA	(2.130,72)
(-) DEVOLUÇÃO REPASSE CONDECA	(1.412,17)
RECEITA LÍQUIDA	2.827.146,45
SUPERÁVIT BRUTO OPERACIONAL	2.827.146,45
DESPESAS COM PESSOAL	(2.529.973,06)
SALÁRIOS E ORDENADOS	(1.384.502,60)
13º SALÁRIO	(123.707,77)
FÉRIAS E ABONO DE FÉRIAS	(167.986,12)
INSS	(398.423,81)
FGTS	(129.104,17)
INDENIZAÇÕES, AVISO PRÉVIO E RESULT. NEG. RESCISÃO	(556,88)
FGTS RESCISÓRIO	(21.779,89)
CESTA BÁSICA/VALE ALIMENTAÇÃO	(277.011,82)
TRABALHO VOLUNTÁRIO	(26.000,00)
VALE TRANSPORTE	(900,00)
DESPESAS GERAIS	(850.592,39)
ALUGUÉIS E ARRENDAMENTOS	(151.835,19)
CONSERVAÇÃO E MANUTENÇÃO DE EQUIP. E VEÍCULOS	(13.253,19)
TELEFONE E INTERNET	(5.576,87)
DEPRECIACÕES E AMORTIZAÇÕES	(42.135,43)

SERVIÇOS PRESTADOS POR TERCEIROS - PESSOA JURÍDICA	(45.784,67)
SEGUROS	(5.066,78)
FRETES E CARRETOS	(637,34)
SERVIÇOS PRESTADOS POR PESSOAS FÍSICAS	(400,00)
GÊNEROS ALIMENTÍCIOS	(210.937,09)
ÁGUA E ESGOTO	(4.577,90)
ENERGIA ELÉTRICA	(39.446,95)
CONSERVAÇÃO E MANUTENÇÃO DE INSTALAÇÕES	(65.078,09)
FESTAS ,CONFRAERNIZAÇÕES E LAZER	(1.483,02)
MATERIAL DE ESCRITÓRIO E EXPEDIENTE	(1.119,49)
MATERIAL E PRODUTOS DE HIGIENE E LIMPEZA	(24.271,06)
ASSISTÊNCIA CONTÁBIL	(29.618,00)
COMBUSTÍVEL	(23.376,75)
BENS DE NATUREZA PERMANENTE DE PEQUENO VALOR	(11.030,16)
VESTUÁRIOS E ACESSÓRIOS	(11.108,42)
USO E CONSUMO	(8.464,01)
CONGRESSOS, CURSOS E TREINAMENTOS	(17.181,68)
DESPESAS DE PEQUENO VALOR	(486,12)
DESPESAS MÉDICAS/ MEDICAMENTOS	(14.561,81)
PEDÁGIO	(2.889,82)
SISTEMAS DE INFORMÁTICA	(3.025,60)
VIAGEM, HOSPEGAGEM E ALIMENTAÇÃO	(13.296,83)
DESPESAS COM TRANSPORTE	(5.819,38)
DESPESAS COM CARTÓRIO	(975,42)
LICENCIAMENTO DE VEÍCULOS	(335,48)
COPIAS E ASSEMBLHADOS	(10,00)
DESPESA COM ACOLHIDO	(101,00)
MATERIAL ESCOLAR/DIDÁTICO/PEDAGÓGICO	(9.175,11)
CONSERV./REPAR./MANUT./MOVEIS/UTENS./MAQ.E EQUIP.	(186,00)
DESPESAS COM EVENTOS	(10.320,63)
DESPESAS COM ALIMENTAÇÃO	(3.562,69)
COPA, COZINHA E REFEITÓRIO	(11.623,51)
DESPESAS COM EVENTOS INTERNOS	(9,80)
DESPESAS COM CAMPANHA DE ARRECADADAÇÃO	(6.754,90)
HONORÁRIOS ADVOCATÍCIOS	(38.450,00)
ALUGUEL DE MÁQUINAS E EQUIPAMENTOS	(1.091,00)
INSTRUMENTOS/ APARELHOS/PEÇAS/ACESSÓRIOS MUSICAIS	(12.350,52)
AUDITORIA E CONSULTORIA	(3.000,00)
DESPESA COM DECORAÇÃO DE NATAL	(168,00)
CRÉDITOS VENCIDOS E NÃO LIQUIDADOS	(16,68)
IMPOSTOS, TAXAS E CONTRIBUIÇÕES	(433,50)
IMPOSTOS E TAXAS MUNICIPAIS DIVERSAS	(153,67)
IPTU	(279,83)
DESPESAS FINANCEIRAS	(17.563,03)
JUROS DE MORA	(486,30)
MULTAS DE MORA	(1.334,96)
TARIFAS BANCÁRIAS	(3.250,83)
ENCARGOS COM ATUALIZAÇÃO	(534,43)
IOF	(18,87)
IR S/ APLICAÇÃO	(11.937,64)
RESULTADO OPERACIONAL	(571.415,53)
RECEITAS FINANCEIRAS	66.146,61
DESCONTOS FINANCEIROS OBTIDOS	402,62
RENDIMENTOS DE APLICAÇÕES	65.743,99
OUTRAS RECEITAS	1.128.765,70
RECEITA DE EVENTOS	98.922,41
RECEITAS DE CAMPANHA	25.948,70
INSS - ISENÇÃO COTA PATRONAL	398.424,30
RECEITA DE TRABALHO VOLUNTARIO	26.000,00
OUTRAS RECEITAS	60,01
DOAÇÕES RECEBIDAS EM IMOVEIS	507.410,28
RECEITA- PROJETO ARTE QUE ACOLHE (BRACELL)	60.000,00
RECEITA- PROJETO EDUCAR PARA TRANSFORMAR (SICOOB)	12.000,00
SUPERÁVIT DO EXERCÍCIO	623.496,78

NOTAS EXPLICATIVAS ÀS DEMONSTRAÇÕES CONTÁBEIS ENCERRADAS EM 31 DE DEZEMBRO DE 2025

I. CONTEXTO OPERACIONAL

A ASSOCIAÇÃO AMORADA, fundada em 17 de maio de 2017, é uma pessoa jurídica de direito privado, de caráter assistencial, gozando de autonomia administrativa e financeira, com duração indeterminada, sem fins lucrativos e econômicos, e que tem como objetivo o acolhimento institucional a crianças e adolescentes em situação de risco pessoal e/ou social. A Associação não faz distinção alguma quanto a cor, raça, condição social e credo político e religioso.

II. APRESENTAÇÃO DAS DEMONSTRAÇÕES FINANCEIRAS E SUMÁRIO DAS PRINCIPAIS PRÁTICAS CONTÁBEIS

As Demonstrações Contábeis e Financeiras foram elaboradas em moeda corrente nacional, em unidade de reais e de acordo com as práticas contábeis adotadas no Brasil, bem como do Comitê de Pronunciamentos Contábeis (CPC) e demais disposições pertinentes.

O sumário das principais práticas contábeis adotadas na preparação das demonstrações financeiras é o seguinte:

- Caixa e equivalentes de caixa:** Compreendem os saldos de caixa, depósitos bancários à vista e aplicações financeiras. Essas aplicações financeiras estão demonstradas ao custo, acrescida dos rendimentos auferidos até a data de encerramento do período.
- Termos de parceria (Repesses a receber / a realizar):** Os recursos dos termos de parcerias firmados no ano foram provisionados no passivo, sendo reconhecidos como receita no momento do recebimento do valor, em função do cumprimento das obrigações por parte da entidade ao longo do exercício.
- Adiantamentos a fornecedores/ empregados:** Decorre de pagamentos antecipados a fornecedores realizado no final do exercício e aos empregados referente as férias cujo inicio de gozo deu-se no ano seguinte.
- Seguros:** A entidade mantém cobertura para os bens móveis de sua propriedade e/ou de terceiros sob sua responsabilidade, garantindo o pagamento de indenizações pelos prejuízos em consequência dos riscos.
- Isenções:** A Associação Amorada usufruiu de isenção da contribuição patronal devida ao INSS sobre a folha de pagamentos e sobre serviços tomados de autônomos.
- Imobilizado:** Os ativos imobilizados são registrados pelo custo de aquisição, deduzido da depreciação calculada pelo método linear e leva em consideração vida útil e utilização dos bens.
- Receitas:** A entidade, possui como fonte geradoras de receitas, doações e contribuições de pessoas físicas e jurídicas, termos de fomento, subvenções municipais e receitas de eventos.
- Apuração do Resultado:** O resultado do período foi apurado segundo o Regime de Competência.

III. CAIXA E EQUIVALENTES A CAIXA

Os recursos em caixa e equivalentes estão assim compostos na data do balanço:

Descrição	2025
5Recursos Próprios em Caixa	1.844,85
Banco Conta Movimento	20.823,93
Aplicações com Resgate Automático	909.688,42
SOMA	932.357,20

IV. REPASSES A RECEBER

Os repasses a receber conforme Termos de Fomento/Colaboração firmados ao longo do exercício e recebidos nas datas pré estabelecidas através do Plano de Trabalho da entidade, estão assim compostos na data do balanço:

Descrição	2025
Termo de Colaboração Nº 03/2024 – aditamento 02	565.229,80
SOMA	565.229,80

V. ADIANTAMENTO A FORNECEDORES/EMPREGADOS

Os adiantamentos estão assim compostos na data do balanço:

Descrição	2025
Adiantamentos a fornecedores	1.689,90
SOMA	1.689,90

VI. ADIANTAMENTO A EMPREGADOS

Férias pagas antecipadamente

Descrição	2025
Férias pagas antecipadamente	5.786,96
SOMA	5.786,96

VII. DESPESAS PAGAS ANTECIPADAMENTE

Estão assim compostos na data do balanço as despesas que serão apropriadas no exercício seguinte, em virtude de sua vigência:

Descrição	2025
Tokio Marine apólice nº 05.31/117004486	26,24
Tokio Marine seguradora – apólice 11661695-2025	1.317,41
SOMA	1.317,41

VIII. ATIVO NÃO CIRCULANTE

Estão assim compostos na data do balanço as despesas do ativo não circulante

Descrição	2025
Depósito caução	18.000,00
SOMA	18.000,00

VIV. ATIVO IMOBILIZADO

Descrição	2025
Terrenos	2.537.051,55
Móveis e Utensílios	170.642,96
Computadores e Periféricos	75.346,61
Bens socioeducativos	11.692,55
Instrumentos e aparelhos musicais	18.705,26
Veículos	144.425,27
Maquinas, equipamentos e aparelhos	18.379,33
(-) Depreciação Acumulada	(120.248,70)
SOMA	2.855.994,83

I. FORNECEDORES A PAGAR

Correspondem a valores de aquisições de produtos e serviços cujo vencimento ocorre no exercício seguinte.

Descrição	2025
Fornecedores a Pagar	113,80
SOMA	113,80

IX. IMPOSTOS E CONTRIBUIÇÕES A RECOLHER

Estão assim distribuídos os impostos e contribuições que serão recolhidos no próximo exercício em virtude das retenções legais e do fato gerador:

Descrição	2025
IRRF sobre Pessoas Físicas a Recolher	7.255,68
INSS Retido a Recolher	12,56
SOMA	7.268,24

X. OBRIGAÇÕES COM PESSOAL E SOCIAIS

Estão assim distribuídos as obrigações com pessoal e obrigações sociais que serão pagas no próximo exercício em virtude da competência e forma de pagamento pré estabelecidas conforme contrato elaborado.

Descrição	2025
Salários a pagar	88.092,58
INSS a recolher	11.820,53
FGTS a recolher	13.683,64
Provisões para férias	120.683,50
FGTS sobre provisões para férias	12.043,84
Empréstimo crédito trabalhador	5.535,71
SOMA	251.859,80

XI. RECEITA DIFERIDA

Corresponde a aquisição de um terreno por meio de doação da Prefeitura Municipal de Lençóis Paulista. O valor foi registrado como receita, sendo apropriado ao resultado mensalmente, em conformidade com o reconhecimento contábil adequado para doações de ativos imobilizados. A apropriação dessas receitas ocorre de maneira proporcional ao período de uso estabelecido em contrato.

Descrição	2025
Receita Diferida – Doação Terreno Prefeitura Municipal de Lençóis Paulista	1.141.673,26
SOMA	1.141.673,26

XII. PATRIMÔNIO SOCIAL LÍQUIDO

O patrimônio social líquido está assim composto na data do fechamento do balanço:

Descrição	2025
Superávit acumulados	2.414.257,44
SOMA	2.414.257,44

A entidade apresentou no exercício findo em 31/12/2025 superávit no montante de R\$ 623.496,78 (seiscentos e vinte e três mil, quatrocentos e noventa e seis reais e setenta e oito centavos), onde foi acrescido no Patrimônio Líquido da entidade.

XIII. RECEITAS DA ENTIDADE

As receitas da entidade são apuradas através dos comprovantes de recebimento, entre eles, avisos bancários, recibos e outros.

A entidade obteve no ano de 2025 receitas decorrentes de doações, fomentos, eventos, isenção fiscais, trabalho voluntário e outras, inclusive receitas de aplicações financeiras, no montante

Cotidiano



PORTAL DA MULHER

A Secretaria de Desenvolvimento Econômico de Lençóis Paulista lançou um novo serviço voltado ao público feminino nessa sexta-feira (17). Em evento realizado na Câmara Municipal, a pasta apresentou o Portal da Mulher Lençoense (www.lencoispaulista.sp.gov.br/v2/mulher), que disponibiliza informações essenciais sobre apoio, proteção e atendimento às mulheres do município.

AQUECIMENTO

Tradicional cavalgada coloca a cidade no clima da 46ª Facilpa

Com participação de comitivas de toda a região, evento acontece na manhã deste domingo (19)

Elton Laud

Falta menos de uma semana para o início da 46ª Facilpa (Feira Agropecuária, Comercial e Industrial de Lençóis Paulista), mas o clima de festa já toma conta de toda região. Com uma extensa e variada programação, com destaque para a grade de shows repleta de artistas de renome, o evento deve atrair milhares de pessoas para a cidade entre a sexta-feira (24) e o dia 3 de maio, mas o aquecimento começa neste fim de semana.

Mantendo uma tradição de décadas, a animada cavalgada movimentou Lençóis Paulista na manhã deste domingo (19). Abrindo caminho para mais uma Facilpa, o evento deve contar com a participação de comitivas de todo o centro-oeste paulista. A organização espera reunir cerca de 1,2 mil cavaleiros e cavaleiras, além das milhares de pessoas que sempre acompanham a passagem das tropas pelas ruas da cidade.

Lucas Regazzo, diretor da Organização Estrela Som, empresa responsável pela produção da Facilpa, comenta sobre



FOTO: DIVULGAÇÃO

TRADIÇÃO - Comitivas de toda a região se reúnem em Lençóis Paulista para cavalgada que abre a 46ª Facilpa

a importância de manter viva uma história que atravessa gerações. Para ele, a cavalgada é algo que já faz parte da identidade não apenas do evento, mas de Lençóis Paulista, pois, além de reunir comitivas e apaixonados pela cultura sertaneja de toda a região, mobiliza famílias inteiras em toda a cidade.

“É esse momento especial que marca oficialmente a abertura da nossa festa, trazendo para as ruas o espírito da Facilpa, com muita alegria, união e respeito às nossas raízes. Convidamos toda a população para prestigiar e

participar da Cavalgada 2026, celebrando juntos o início de mais uma edição dessa festa que é orgulho para todos nós”, destaca o diretor, que espera mais um grande evento neste domingo.

TRAJETO

A concentração para a cavalgada da Facilpa acontece a partir das 8h, no entorno da Praça de Esportes e Lazer José Carlos de Lima, entre o Núcleo Habitacional Luiz Zillo e o Jardim Nova Lençóis. De lá, as comitivas partem em um percurso de aproximadamente oito quilômetros,

passando por vários bairros em direção ao recinto de exposições do município. A saída está prevista para acontecer às 9h.

A cavalgada faz o seguinte trajeto: Av. dos Imigrantes, Av. Nações Unidas, Av. Prof. Jacomo Nicolau Paccola, Rua César Jacomini, Rua Vinte e Cinco de Abril, Rua Quinze de Novembro, Av. Nove de Julho, Rua Geraldo Pereira de Barros, Av. Ubirama, Rua Piedade, Av. Pe. Salústio Rodrigues Machado, Av. dos Estudantes e Rua Rubens Marcolino. A entrada no recinto é pelo portão cinco (Jardim Village).

CONFIRA A GRADE DE SHOWS DA 46ª FACILPA

- 24/04 (sexta-feira) - **Henrique & Juliano** (pago)
- 25/04 (sábado) - **Lauana Prado** (gratuito)
- 26/04 (domingo) - **Matheus & Kauan** (gratuito)
- 27/04 (segunda-feira) - **Guilherme & Santiago** (gratuito)
- 28/04 (terça-feira) - **João Bosco & Vinícius** (gratuito)
- 29/04 (quarta-feira) - **Valesca Mayssa** (gratuito)
- 30/04 (quinta-feira) - **Pedro Sampaio** (gratuito)
- 01/05 (sexta-feira) - **Thiago Brado** (gratuito)
- 01/05 (sexta-feira) - **Ana Castela** (gratuito)
- 02/05 (sábado) - **Gustavo Miotto** (gratuito)
- 03/05 (domingo) - **Turma do Pagode** (gratuito)

ALMOÇO ESPECIAL

Como nas edições anteriores, após cruzarem a cidade com suas comitivas, os participantes da cavalgada participam de um delicioso almoço de confraternização com música ao vivo e diversas premiações para cavaleiros e comitivas no recinto de exposições. Neste ano, a animação fica por conta das duplas Diego & Julinho e Paulo Vitor & Dumont, que apresentam o melhor do sertanejo.

O cardápio do almoço conta com churrasco, arroz branco, feijão gordo, farofa campeira e vinagrete tropical. Para os participantes da cavalgada, a entrada é gratuita mediante apresentação da pulseira fornecida pela organização. Os demais interessados podem adquirir as adesões diretamente no local - o valor é R\$ 40. Vale frisar que a venda de bebidas (cerveja, refrigerante e água) acontece separadamente.

SORTEIO DE INGRESSOS

Este domingo também marca o encerramento da promoção que vai sortear dezenas de pares de ingressos para a Área VIP da Facilpa. São duas ações, uma pelo Facebook e outra pelo Instagram. Os interessados devem acessar as páginas de O ECO (@oeco.digital) e seguir as instruções nas postagens referentes a cada show: curtir o post, marcar três amigos nos comentários, seguir O ECO e Facilpa nas respectivas redes.

Vale reforçar que não há limite para a participação. Uma mesma pessoa pode comentar diversas vezes em cada postagem, em ambas as redes sociais, desde que os amigos marcados não se repitam, lembrando que não é permitido mencionar perfis de empresas. Após o sorteio dos ingressos, previsto para a segunda-feira (20), O ECO divulgará a relação dos contemplados em seus canais de comunicação. ■

UTILIDADE PÚBLICA

Feriado de Tiradentes interrompe a maioria dos serviços na região

Apenas atividades essenciais não sofrem interrupção em Lençóis Paulista, Macatuba, Areiópolis e Borebi

Elton Laud

O feriado nacional da próxima terça-feira (21), Dia de Tiradentes, altera o cronograma de funcionamento da maioria dos serviços públicos e privados nos municípios da microrregião de cobertura de O ECO. Na data, salvo poucas exceções, o expediente fica mantido apenas nas áreas consideradas de caráter essencial em Lençóis Paulista, Macatuba, Areiópolis e Borebi.

Nas repartições internas e externas das prefeituras municipais, incluindo autarquias, bem como nos órgãos ligados aos governos federal e estadual, o atendimento ao público foi interrompido nessa sexta-feira (17) e só retorna na quarta-feira (22). Creches, escolas e outras instituições de ensino das redes pública e privada também suspendem o funcionamento no período.

Nas quatro cidades, o comércio não funciona no feriado, mas abre normalmente na segunda-feira (20). O mesmo vale para as agências bancárias e correspondentes credenciados, que fecham as portas apenas na terça-feira. Os



FOTO: DIVULGAÇÃO

SEM EXPEDIENTE - Repartições internas e externas das prefeituras municipais retomam atendimento ao público apenas na quarta-feira (22)

principais supermercados mantêm o atendimento nos horários habituais na segunda-feira, mas reduzem o expediente no feriado, a maioria das 8h às 20h.

Na área da saúde, atendimentos de urgência e emergência seguem sem interrupção na UPA (Unidade de Pronto Atendimento) de Lençóis Paulista, no Pronto Atendimento da Santa Casa de Macatuba, no Pronto-Socorro de Areiópolis e na UBS (Unidade Básica de Saúde) João Raposo dos Reis, em Borebi. Já a rede de atenção básica permanece fechada entre segunda e terça-feira.

Em Lençóis Paulista, a Secretaria de Saúde divulgou um cronograma especial de atendimento com o objetivo de reduzir o fluxo de pessoas na UPA, que costuma ser intenso nos feriados prolongados. Segundo a assessoria de imprensa, na segunda-feira, três unidades de saúde da cidade funcionam das 7h às 13h: Jardim

Monte Azul, Núcleo Habitacional Luiz Zillo e Jardim Ubirama.

No saneamento básico, o plantão para emergências funciona pelos telefones 0800 772 31 15, do SAAE (Serviço Autônomo de Água e Esgotos) de Lençóis Paulista; (14) 3298-2660, do Sisam (Sistema de Saneamento Ambiental) de Macatuba; e (14) 3846-1244, da Sabesp (Companhia de Saneamento Básico de São Paulo) de Areiópolis. Em Borebi, o Departamento de Água e Esgoto atende presencialmente.

Em Macatuba e Areiópolis, a coleta de lixo está mantida. Em Borebi, o serviço acontece apenas na segunda-feira de manhã, das 7h às 12h. Já em Lençóis Paulista, em razão da cobertura total da cidade com a coleta mecanizada e o armazenamento de lixo orgânico e materiais recicláveis por meio dos contentores do programa Coleta Certa, o trabalho só volta a ser realizado na quarta-feira. ■

OPERAÇÃO TIRADENTES

Mais de 550 mil veículos devem passar pela SP-300 até terça-feira

Polícia Rodoviária está atuando com efetivo reforçado para intensificar a fiscalização

Elton Laud

O CPRV (Comando de Policiamento Rodoviário) da Polícia Militar do Estado de São Paulo iniciou à meia-noite dessa sexta-feira (17) a Operação Tiradentes 2026. Até as 23h59 da próxima terça-feira (21), a corporação atua com o efetivo reforçado, buscando intensificar o trabalho de fiscalização para coibir a ação de criminosos, bem como as infrações de trânsito por parte de condutores.

Visando garantir a segurança e o bem-estar de todos os usuários das rodovias, milhares de agentes devem ser mobilizados durante os quatro dias de operação em toda a malha viária estadual. Segundo a Polícia Rodoviária, os agentes vão atuar estrategicamente em áreas identificadas como de maior incidência de crimes e ocorrências relacionadas a infrações e acidentes.

A operação está fiscalizando de forma intensiva práticas comuns no período, como excesso de velocidade, ultrapassagens proibidas, uso de celular na direção e a falta de cinto de segurança por motoristas e passageiros, infrações que podem resultar em multas de



FOTO: DIVULGAÇÃO

FLUXO INTENSO - Picos de tráfego na Rondon devem ser registrados das 6h às 11h deste sábado (18) e das 16h às 20h da terça-feira (21)

R\$ 130,16 a R\$ 2.934,70, além de pontos na CNH (Carteira Nacional de Habilitação) e remoção do veículo, dependendo da situação.

Um dos focos da ação é a embriaguez ao volante, uma das principais causas de acidentes e mortes nas estradas. Quem consumir bebida alcoólica e dirigir, colocando em risco sua própria vida e a de terceiros, comete infração gravíssima, com perda de sete pontos na CNH, multa de até R\$ 2.934,70 (até R\$ 5.869,40 em caso de reincidência), entre outras penalidades, inclusive criminais.

A orientação é para que todos respeitem as leis a fim de garantir que tudo ocorra com segurança. Motoristas devem ficar atentos à circulação de pedestres e ciclistas em muitos trechos, principalmente à noite, período de maior risco de atropelamentos. Para os motociclistas, cabe atenção para o risco de manobras perigosas e ultrapassagens entre veículos,

além da obrigatoriedade do uso de capacete.

De acordo com informações divulgadas pela Artesp (Agência de Transporte do Estado de São Paulo), a movimentação deve ser intensa entre a noite dessa sexta-feira e a próxima terça-feira nos mais de 22 mil quilômetros da malha viária paulista. A estimativa é de que aproximadamente 19,8 milhões de veículos trafeguem pelas rodovias sob concessão em todo o estado.

Na Rodovia Marechal Rondon (SP-300), que corta a microrregião de cobertura de O ECO, a Concessionária Rodovias do Tietê, responsável pela administração do Corredor Leste, projeta um volume de 550 mil veículos no período, tanto no sentido interior-capital quanto no sentido capital-interior. Os picos de tráfego devem ser registrados das 6h às 11h deste sábado (18) e das 16h às 20h da terça-feira. ■

LAR NOSSA SENHORA DOS DESAMPARADOS - CONGREGAÇÃO DAS IRMÃZINHAS DOS ANCIÃOS DESAMPARADOS DE LENÇÓIS PAULISTA

Registrada no Conselho Nacional do Serviço Social sob nº 12.896/65, na Coordenadoria do Serviço Comunitário sob nº 1310, no Conselho Estadual I de Auxílio e Subvenções sob nº 772,

Declarada de Utilidade Pública Municipal sob nº 611, e Declarada de Utilidade Pública Federal Decreto nº 91.108 em 12/03/1995 - CNPJ: 53.419.016/0004-42

Rua Coronel Álvaro Martins, nº 539 - Fone (14) 3263-0142 - Caixa Postal 363 - CEP: 18682-180 - Lençóis Paulista

DEMONSTRAÇÕES FINANCEIRAS BALANÇOS PATRIMONIAIS LEVANTADOS EM 31 DE DEZEMBRO DE 2025 E 2024 (EM REAIS)

	Notas:	2025	2024
Ativo			
Ativo Circulante			
Caixa	4(a); (b); 5	86.922	403.662
Banco conta movimento		168.295	-
Aplicações conta movimento		524.328	-
Direitos realizáveis a curto prazo		-	-
Total do Ativo Circulante		779.545	403.662
Ativo Não Circulante			
Imobilizado	4(c); 6	2.224.299	2.085.199
(-) Depreciação acumulada	4(c); 6	(313.532)	(313.532)
Total do Ativo Não Circulante		1.910.767	1.771.667
Total do Ativo		2.690.312	2.175.329

	Notas:	2025	2024
Passivo			
Passivo Circulante			
Fornecedores		8.486,68	30.319
Empréstimos/Financiamentos		-	-
Obrigações trabalhistas e sociais	8	202.973	155.438
Obrigações tributárias	9	2.875	4.059
Total do Passivo Circulante		214.335	189.817
Patrimônio Líquido			
Patrimônio Social	10	1.985.512	1.969.132
Superávit / (Déficit) do Exercício	4(e); 11	490.465	(16.379)
Total do Patrimônio Líquido		2.475.977	1.985.512
Total do Passivo		2.690.312	2.175.329

As Notas Explicativas da administração são parte integrante das demonstrações financeiras

Demonstrações do resultado do período em 31 de dezembro de 2025 e 2024 (Em reais)

	2025					2024	
	Notas:	Educação	Saúde	Assist. Social	Total	Total	
Receitas Operacionais							
Subvenções e Convênios	12	-	-	1.218.494,36	1.218.494,36	1.602.403,12	
Contribuições Espontâneas	-	-	-	1.210.178,43	1.210.178,43	901.197,32	
Doações	-	-	-	218.276,79	218.276,79	301.917,87	
ESMOLAS - Capela	-	-	-	17.572,73	17.572,73	18.764,85	
Promocões e Eventos	-	-	-	279.084,90	279.084,90	227.164,48	
Recuperação de Despesas	-	-	-	2.783,21	2.783,21	-	
Bazar Beneficente	-	-	-	10.481,85	10.481,85	24.595,89	
Nota Fiscal - Paulista	-	-	-	149.366,68	149.366,68	211.537,26	
Aluguéis	-	-	-	391.957,16	391.957,16	367.642,44	
Outras	-	-	-	14.807,05	14.807,05	6.820,87	
Financeira	-	-	-	53.245,22	53.245,22	29.621,77	
Inserção das Cont. Sociais	13	-	-	483.654,12	483.654,12	403.184,92	
Total de Receitas Oper.	-	-	-	4.049.902,50	4.049.902,50	4.094.850,79	
Despesas Operacionais							
C/Pessoal	14	-	-	(1.780.329,74)	(1.780.329,74)	(1.708.348,83)	
Administrativas	14	-	-	(1.272.745,01)	(1.272.745,01)	(1.826.778,18)	
Financeiras	14	-	-	(10.716,41)	(10.716,41)	(9.720,19)	
Tributária	14	-	-	-	-	-	
Insenc. das Cont. Sociais	13	-	-	(483.654,12)	(483.654,12)	(403.184,92)	
Total de Despesas Oper.	-	-	-	(3.547.445,28)	(3.547.445,28)	(3.948.032,12)	
Superávit / (Déficit) do Exercício	4(e); 11	-	-	490.465,51	(16.379,78)		

Demonstrações das mutações do patrimônio líquido em 31 de dezembro de 2025 e 2024 (Em reais)

HISTÓRICO	Patrimônio Social	Ajuste de avaliação Patrimonial	Superávit / Déficit do período	Total Patrimônio Líquido
SALDO INICIAL EM 31 DE DEZEMBRO DE 2023	1.278.744,94	-	495.626,23	1.774.371,17
Apropriação do Resultado	495.626,23	-	(495.626,23)	-
Realização do AAP	-	-	-	-
Ajuste do Exercício Anterior	227.520,92	-	-	227.520,92
Superávit/Déficit do Exercício	-	-	(16.379,78)	(16.379,78)
SALDO INICIAL EM 31 DE DEZEMBRO DE 2024	2.001.892,09	-	(16.379,78)	1.985.512,31
Apropriação do Resultado	(16.379,78)	-	16.379,78	-
Realização do AAP	-	-	-	-
Ajuste do Exercício Anterior	-	-	-	-
Superávit/Déficit do Exercício	-	-	490.465,51	490.465,51
SALDO INICIAL EM 31 DE DEZEMBRO DE 2025	1.985.512,31	-	490.465,51	2.475.977,82

As Notas Explicativas da administração são parte integrante das demonstrações financeiras

Demonstrações dos fluxos de caixa em 31 de dezembro de 2025 e 2024 (Em reais)

	2025	2024
FLUXOS DE CAIXA DAS ATIVIDADES OPERACIONAIS		
SUPERÁVIT (DEFICIT) DO PERÍODO	490.465,51	(16.379,78)
SUPERÁVIT (DEFICIT) AJUSTADO	490.465,51	(16.379,78)
AJUSTE POR:		
(+) DEPRECIações/AMORTIZAÇÕES	699.569,83	313.532,50
AUMENTO (DIMINUIÇÃO) NOS ATIVOS CIRCULANTES		
VARIAÇÃO EM DIREITOS A RECEBER	-	-
VARIAÇÃO EM ESTOQUES	-	-
AUMENTO (DIMINUIÇÃO) NOS PASSIVOS CIRCULANTES		
VARIAÇÃO EM FORNECEDORES	(21.832,67)	188.968,35
VARIAÇÃO EM OBRIGAÇÕES TRABALHISTAS	47.535,04	134.033,79
VARIAÇÃO EM OBRIGAÇÕES FISCAIS	(1.184,26)	(8.120,17)
VARIAÇÃO EM CONTAS A PAGAR	-	-
Caixa líquido obtido/aplicado das/nas atividades operacionais	514.983,62	234.097,99
FLUXOS DE CAIXA DAS ATIVIDADES DE INVESTIMENTO		
VARIAÇÃO IMOBILIZADO	(690.186,20)	(496.287,08)
Caixa líquido obtido/aplicado nas/das atividades de investimento	(690.186,20)	(496.287,08)
FLUXOS DE CAIXA DAS ATIVIDADES DE FINANCIAMENTO		
VARIAÇÃO EM EMPRÉSTIMOS	-	-
VARIAÇÃO NO PATRIMÔNIO SOCIAL	-	-
Caixa líquido obtido/aplicado nas/das atividades de financiamento	-	-
Aumento/(Diminuição) líquido de caixa e equivalente de caixa	375.883,91	(262.189,09)
Caixa e equivalente de caixa no início do período (01/01/2025)	403.662,03	665.851,12
Caixa e equivalente de caixa no fim do período (31/12/2025)	779.545,94	403.662,03

As Notas Explicativas da administração são parte integrante das demonstrações financeiras

NOTAS EXPLICATIVAS DA ADMINISTRAÇÃO ÀS DEMONSTRAÇÕES FINANCEIRAS EM 31 DE DEZEMBRO DE 2025 (EM REAIS)

NOTA 1 - CONTEXTO OPERACIONAL

A CONGREGAÇÃO DAS IRMÃZINHAS DOS ANCIÃOS DESAMPARADOS é uma associação civil, filantrópica, de caráter religioso, sem fins lucrativos, com duração indeterminada, fundada e organizada, com a sede e Fórum nesta cidade de Lençóis Paulista, estado de São Paulo, à Rua Coronel Álvaro Martins, sendo uma associação nos termos dos Artigos 53 a 61 do código civil, de caráter religioso e filantrópico, sem fins lucrativos.

A Associação tem por finalidade de promover o bem de todos os idosos, sem preconceitos de origem, raça, sexo, cor, idade e quaisquer outras formas de discriminação, prestando os serviços forma gratuita. A Associação instalará e manterá as casas - asilos para velhos, desta ou em qualquer outra cidade do país, sempre que isso for possível e conveniente.

NOTA 2 - APRESENTAÇÃO DAS DEMONSTRAÇÕES CONTÁBEIS

As informações para a elaboração das presentes Demonstrações Contábeis são de responsabilidades da administração da entidade. Na elaboração das demonstrações financeiras de 2025, a Entidade adotou a Lei nº 11.638/2007, Lei No. 11.941/09 que alteraram artigos da Lei No. 6.404/76 em relação aos aspectos relativos à elaboração e divulgação das demonstrações financeiras, bem como observou as regras editadas pela Resolução CFC nº 1.409/12 - ITG 2002. As demonstrações contábeis foram elaboradas em observância às práticas contábeis adotadas no Brasil. A administração concluiu que as demonstrações contábeis apresentam de forma apropriada a posição financeira e patrimonial, o desempenho e os fluxos de caixa da entidade.

NOTA 3 - FORMALIDADE DA ESCRITURAÇÃO CONTÁBIL RESOLUÇÃO CFC Nº 1.330/11 (NBC ITG 2000)

A entidade mantém um sistema de escrituração uniforme dos seus atos e fatos administrativos, por meio de processo eletrônico. Os registros contábeis contêm o número de identificação dos lançamentos relacionados ao respectivo documento de origem externa ou interna ou, na sua falta, em elementos que comprovem ou evidenciem fatos e a prática de atos administrativos.

As demonstrações contábeis, incluindo as notas explicativas, elaboradas por disposições legais e estatutárias, serão transcritas no "Diário" da Entidade, e posteriormente registrado no Cartório de Registros de Pessoas Jurídicas.

A documentação contábil da Entidade é composta por todos os documentos, livros, papéis, registros e outras peças, que apoiem ou compõem a escrituração contábil.

A documentação contábil é hábil, revestida das características intrínsecas ou extrínsecas essenciais, definidas na legislação, na técnica-contábil ou aceitas pelos "usos e costumes"; a Entidade manter em boa ordem a documentação contábil.

NOTA 4 - PRINCIPAIS PRÁTICAS CONTÁBEIS ADOTADAS

a) Caixa e Equivalentes de Caixa: Conforme determina a Resolução do CFC No. 1.296/10 (NBC - TG 03) - Demonstração do Fluxo de Caixa e Resolução do CFC No. 1.376/11 (NBC TG 26) - Apresentação Demonstrações Contábeis, os valores contabilizados neste subgrupo representam moeda em caixa e depósitos à vista em conta bancária, bem como os recursos que possuem as mesmas características de

liquidez de caixa e de disponibilidade imediata ou até 90 (noventa) dias e que estão sujeitos a insignificante risco de mudança de valor;

b) Aplicações de Liquidez Imediata: As aplicações financeiras estão demonstradas pelos valores originais aplicados, acrescidos dos rendimentos pro-rata até a data do balanço;

c) Imobilizado - Os ativos imobilizados são registrados pelo custo de aquisição ou construção. Outros gastos são capitalizados apenas quando há um aumento nos benefícios econômicos desse item do imobilizado. Qualquer outro tipo de gasto é reconhecido no resultado como despesa quando incorrido.

d) Passivo Circulante: O passivo circulante é demonstrado pelos valores conhecidos ou calculáveis acrescidos, quando aplicável, dos correspondentes encargos incorridos até a data do balanço patrimonial. Quando aplicável, os passivos circulantes são registrados com base em taxas de juros que refletem o prazo, a moeda e o risco de cada transação.

e) Apuração do Resultado: O resultado foi apurado segundo o Regime de Competência. As receitas de prestação de serviços são mensuradas pelo valor justo (acontecido em contrato - valores recebidos ou a receber) e reconhecidas quando for provável que benefícios econômicos futuros fluam para a entidade e assim possam ser confiavelmente mensurados. Os rendimentos e encargos incidentes sobre os Ativos e Passivos e suas realizações estão reconhecidas no resultado.

f) Demonstração do fluxo de caixa (DFC): A Demonstração do Fluxo de Caixa foi elaborada em conformidade com a Resolução CFC Nº 1.152/2009 que aprovou a NBC TG 13 e com a Resolução do CFC Nº. 1.296/10 que aprovou a NBC TG 03 - Demonstração dos Fluxos de Caixa. O Método na elaboração do Fluxo de Caixa que a Entidade optou foi o INDIRETO.

NOTA 5 - CAIXAS E EQUIVALENTES DE CAIXA

	2025	2024
Caixa	86.922,30	59.524,11
Bancos conta movimento	168.295,59	12.544,11
Aplicações financeiras	524.328,05	331.593,81
TOTAIS	779.545,94	403.662,03

NOTA 6 - IMOBILIZADO

	2025	2024
ATIVO IMOBILIZADO		
Terrenos	105.988,00	105.988,00
Edificações	576.710,20	(113.062,80)
Móveis e Utensílios	445.867,84	(134.078,06)
Máquinas e Equipamentos	619.379,66	(198.237,95)
Veículos	463.939,99	(245.776,02)
Comput. e periféricos	12.044,13	(8.226,12)
Biblioteca	369,70	(188,88)
TOTAL	2.224.299,52	(699.569,83)

NOTA 7 - PASSIVO CIRCULANTE (OBRIGAÇÕES A CURTO PRAZO)

A entidade deve classificar um passivo como circulante quando: (a) espera liquidar o passivo durante o ciclo operacional normal da entidade;

(b) o passivo for mantido essencialmente para a finalidade de negociação;

(c) o passivo for exigível no período de até doze meses após a data das demonstrações contábeis; ou (d) a entidade não tiver direito incondicional de diferir a liquidação do passivo durante pelo menos doze meses após a data de divulgação. Este grupo está composto pelo seu valor nominal, original e representa o saldo credor de fornecedores em geral, obrigações fiscais-empregatárias, tributárias e outras obrigações, bem como as provisões sociais.

NOTA 8 - OBRIGAÇÕES TRABALHISTAS E SOCIAIS

	2025	2024
INSS a recolher	8.350,33	9.119,57
FGTS a pagar	22.443,75	12.303,01
Contribuições a sindicatos	1.865,25	869,28
PIS s/ folha a pagar	2.224,07	1.064,50
TOTAIS	34.883,40	23.355,96

NOTA 9 - OBRIGAÇÕES TRIBUTÁRIAS

	2025
IRRF Pessoas Físicas a recolher	2.704,91
Impostos Municipais a recolher	32,00
Impostos Federais a recolher	138,48
TOTAIS	2.875,39

NOTA 10 - PATRIMÔNIO LÍQUIDO

O patrimônio líquido é apresentado em valores atualizados e compreende o Patrimônio Social, acessado do resultado do período (superávit) ocorrido.

NOTA 12 - RESULTADO DO PERÍODO
O Superávit no valor de R\$ 490.465,51 (Quatrocentos e noventa mil, quatrocentos e sessenta e cinco reais e cinquenta e um centavos) do exercício de 2025 será absorvido ao Patrimônio Social em conformidade com as exigências legais, estatutárias e a Resolução CFC Nº 1.409/12 que aprovou a NBC ITG 2002 em especial no item 14, que revogou a Resolução CFC Nº 877 NBC T 10.19, que descreve que o superávit ou déficit do exercício deve ser registrado na conta do Patrimônio Social.

NOTA 13 - SUBVENÇÕES

São recursos financeiros provenientes de convênios firmados com órgãos governamentais, e tem como objetivo principal operacionalizar projetos e atividades pré-determinadas. Periodicamente, a Entidade presta conta de todo o fluxo financeiro e operacional aos órgãos competentes, ficando também toda documentação a disposição para qualquer fiscalização. Os convênios firmados estão de acordo com o estatuto social da OSC e as despesas de acordo com suas finalidades.

A Casa de Lençóis Paulista, recebeu no decorrer do período referente ao ano calendário 2025 as seguintes subvenções do Poder Público Federal, Estadual e Municipal:

Concedente	Termo de Colaboração/Aditamento	Valor do Convênio	Valor Recebido	Valor Realizado
Subvenção Pref. Municipal de Lençóis Paulista		1.218.494,36	1.218.494,36	1.218.494,36

NOTA 14 - CONTRIBUIÇÕES SOCIAIS USUFRUÍDAS (ISENTAS)
De acordo com o artigo 29 da Lei No. 12.101/09 a entidade beneficiária certificada fará jus à isenção do pagamento das contribuições de que tratam os artigos 22 e 23 da Lei no 8.212/91. O montante de contribuições sociais usufruídas em 2025 foi de R\$ 483.654,12 (Quatrocentos e oitenta e três mil, seiscentos e cinquenta e quatro reais e doze centavos). As isenções tributárias obtidas, demonstradas abaixo, foram revertidas em serviços em prol aos atendidos pela entidade, no âmbito das áreas de atuação da CONGREGAÇÃO DAS IRMÃZINHAS DOS ANCIÃOS DESAMPARADOS.

	2025	2024
Educação		
Saúde		
Assistência Social		
TOTAL		
Inserção INSS Patronal	-	-
Inserção COFINS	-	-
TOTAL	483.654,12	483.654,12

NOTA 15 - GRATUIDADES CONCEDIDAS
A CONGREGAÇÃO DAS IRMÃZINHAS DOS ANCIÃOS DESAMPARADOS esta presente na vida dos idosos, desamparados, por meio de uma série de atividades voltadas a inclusão social e promoção da qualidade de vida.

No exercício de 2025 a Entidade manteve 101 (cento e um) idosos, que foram prontamente atendidos de acordo com os estatutos da entidade na realização de trabalhos totalmente gratuitos.

Observando o fato de que todos os procedimentos realizados pela entidade têm caráter de gratuidade 100% (cento por cento), os custos e as despesas operacionais no referido exercício, para manter as atividades com gratuidade foram:

	2025	2024
Educação		
Saúde		
Assist. Social		
TOTAL		
Salários, orden. e encargos	-	-
Administrativas	-	-
Financeiras	-	-
Tributárias	-	-
TOTAL	(3.063.791,16)	(3.544.847,20)

A entidade não possui saldos de fundos e nem recursos sujeitos a restrição ou vinculados por parte do doador.
Lençóis Paulista /SP, 31 de dezembro de 2025

Julia Cosi Ticono
Madr. Superior - Presidente
CPF: 227.888.968-08
RG: V327634-D

Euler Penteado Bastos
Tec. Contábil - CRC 1SP225994-O-5
RG: V327634-D

Cultura

ESPETÁCULO

Teatro recebe musical inspirado nas canções da Legião Urbana

'Como é que se diz Eu Te Amo' narra trajetória de um grupo de amigos que vivem entre dúvidas, sonhos e descobertas

Elton Laud

A próxima terça-feira (21) é dedicada aos amantes de rock nacional no Teatro Municipal Adélia Lorenzetti, em Lençóis Paulista. Na data, a partir das 20h, o local abre as portas para o musical 'Como é que se diz Eu Te Amo', uma montagem inspirada na discografia da banda Legião Urbana, liderada por Renato Russo (1960-1996), um dos principais nomes na música brasileira.

O espetáculo narra a trajetória de um grupo de amigos na transição para a vida adulta, marcada por dúvidas, sonhos e descobertas. Embalado por performances ao vivo de canções que marcaram toda uma geração, o musical apresenta personagens inspirados em clássicos do repertório da Legião Urbana, como 'Que País é Este?', 'Faroeste Caboclo', 'Pais e Filhos',



FOTO: DIVULGAÇÃO

NO PALCO - Musical apresenta personagens inspirados em clássicos como 'Que País é Este?', 'Faroeste Caboclo', 'Pais e Filhos', entre outros

entre outras.

Com texto de Leonardo Corréa e direção artística de Francis Helena Cozta, dupla que também atua ao lado de João Pedro Uvo, Priscila Cammarosano, Maurício Fiori, Arthur Alavarse, Renan Rezende, Mari Panna e Fernando Pripas, a montagem tem direção musical de Breno Ganz e produção de Marcelo Gomes, com participação do ator Palma Júnior e dos músicos Denny Lasneau e Breno Ganz.

O musical 'Como é que se diz Eu Te Amo' integra a programação de abril da ALIC (Associação Lençoense de Incentivo à Cultura), promovida com apoio da Secretaria de Cultura

de Lençóis Paulista e patrocínio das empresas Bracell, Frigol, Lwart Soluções Ambientais e Zilor Energia e Alimentos, por meio da Lei Federal de Incentivo à Cultura (Lei Rouanet) do Ministério da Cultura.

Com classificação indicativa de 14 anos e aproximadamente 90 minutos de duração, o musical tem entrada gratuita. Os ingressos começaram a ser distribuídos na última segunda-feira (13), portanto, a disponibilidade deve ser consultada previamente pelo telefone (14) 3263-0044 ou diretamente na recepção do Teatro Municipal, que fica na Rua Cel. Álvaro Martins, 790, na Vila Nova Irerê. ■



FOTO: DIVULGAÇÃO

CINEMA

O filme 'Jogos Vorazes: Amanhecer na Colheita' ganhou seu primeiro trailer oficial e data de estreia na última segunda-feira (13). O longa, que leva os fãs de volta ao universo de Panem para testemunhar o traumático 50º Massacre Quartenário, chega aos cinemas de todo o mundo em 20 de novembro deste ano.

ITINERANTE

Caravana do Cinesolar chega à cidade de Borebi neste domingo

Projeto exhibe duas sessões gratuitas na Praça Rubens Pietraroia

Elton Laud

O primeiro cinema itinerante do Brasil movido exclusivamente a energia solar está de volta à região. Após passar por outros 13 municípios ao longo deste mês, a caravana do projeto Cinesolar desembarca na vizinha Borebi com uma programação especial para toda a família neste domingo (19).

A estrutura fica na Praça Rubens Pietraroia, no Centro (ao lado da Paróquia Nossa Senhora das Graças). Segundo a organização, em caso de chuva, a estrutura deve ser montada no Anfiteatro Municipal de Borebi, que funciona em prédio anexo ao Paço Municipal, na Rua 12 de Outubro, 429, no Centro.

A programação contempla duas sessões com classificação indicativa livre e recursos de acessibilidade para pessoas com deficiências auditiva e visual. As exhibições são gratuitas e abertas à comunidade em



FOTO: DIVULGAÇÃO

AO AR LIVRE - Furgão do Cinesolar dispõe de estrutura completa com telão, equipamentos de som e projeção de imagem em alta definição

geral. Não é necessário retirar ingressos ou efetuar reservas, basta se dirigir ao local.

Na primeira sessão, às 18h30, o público acompanha uma série de curtas-metragens voltados ao público infantojuvenil, além de produções focadas na temática ambiental. Na segunda, às 19h30, tem a exibição do filme 'Mufasa: O Rei Leão', animação que promete encantar os espectadores de todas as idades.

Durante o evento também acontece a distribuição de pipoca e visita ao furgão, que carrega toda a estrutura do cinema e se transforma em uma estação móvel de ciências, arte, tecnologia e sustentabilidade. Outras informações podem ser consul-

tadas nas páginas do projeto nas redes sociais: @cinesolar.

O Cinesolar é realizado pela Brazucah Produções, com apoio da Secretaria de Assistência Social e Cidadania de Borebi e patrocínio da CPFL Energia, por meio do ProAc (Programa de Ação Cultural), da Secretaria de Cultura, Economia e Indústria Criativas do Governo do Estado de São Paulo.

Circulando em todo o país desde 2013, o furgão do Cinesolar conta com telão, equipamentos de som e projeção de imagem em alta definição, além de um sistema fotovoltaico para a geração de energia, responsável pela alimentação da estrutura, que pode acomodar até 150 pessoas sentadas. ■

46ª FACILPA

LENÇÓIS PAULISTA 2026

24 ABRIL A 03 MAIO

<p>24 ABR</p> <p>HENRIQUE & JULIANO</p> <p>INGRESSOS PELO SITE: www.guicheweb.com.br</p>	<p>25 ABR</p> <p>LAUANA PRADO</p> <p>ENTRADA FRANCA</p>	<p>26 ABR</p> <p>MATHEUS & KAUAN</p> <p>ENTRADA FRANCA</p>	<p>27 ABR</p> <p>GUILHERME & SANTIAGO</p> <p>ENTRADA FRANCA</p>	<p>28 ABR</p> <p>JOÃO BOSCO & VINÍCIUS</p> <p>ENTRADA FRANCA</p>	
<p>29 ABR</p> <p>VALESSA MAYSSA</p> <p>ENTRADA FRANCA</p>	<p>30 ABR</p> <p>VINI DRUMOND + PEDRO SAMPAIO</p> <p>ENTRADA FRANCA</p>	<p>01 MAI</p> <p>THIAGO BRADO + ANA CASTELA</p> <p>ENTRADA FRANCA</p>	<p>02 MAI</p> <p>ELIS JUST + GUSTAVO MIOTO</p> <p>ENTRADA FRANCA</p>	<p>03 MAI</p> <p>TURMA DO PAGODE</p> <p>ENTRADA FRANCA</p>	

COMPRA ON-LINE

tycket.com.br

REALIZAÇÃO

LENÇÓIS PAULISTA

NO CAMINHO CERTO

ETAPA OFICIAL

GRUP ROZETA

PRODUÇÃO

Estrela

MEDIA PARTNER

Op tem

SITE OFICIAL

FACILPA.COM.BR

PameLab

Laboratório de Análises Clínicas

ATENDIMENTO AOS SÁBADOS: das 7h até 11h00

Rua Piedade, 630 - Centro - Fone: (14) 3264-3828

Imobiliária

LENÇÓIS

CRECI 036817-J

VENDAS, ALUGUEL E LANÇAMENTOS

14 3436-2424 | 14 99628-2424

Av. Nove de Julho, 656 - Centro | Lençóis Paulista-SP

Clínica de Olhos

Dr. Daniel Ramos Parente

Médico Oftalmologista - CRM 71.849

Dra. Marylla Teixeira Barreto

Oftalmologista Geral

CRM 167.215-SP

Dr. Kleber Giafferis

Retinólogo

CRM 91.257

Tel: (14) 3263-2833 / 9.9802-7554

Av. 9 de Julho, 467 - Centro - Lençóis Paulista

www.danielparente.com.br

PEGASUS

SISTEMAS

Certificação digital para mais segurança nas suas transações online

✓ Certificado validado e emitido pela AR Certbr

#VemSerFRIGOL

TEMOS VAGAS

PCD

PESSOAS COM BONEQUINHA

FRIGOL

Cadastre seu currículo:

(14) 98125-5758

FRIGOL s/a

www.frigol.com.br

FRIGOL

Alimenta sua vida

ACESSE AGORA NOSSO SITE!

Mantenha-se informado sobre tudo o que acontece em Lençóis paulista e região.

jornaloeco.com.br

prêmio
**MELHORES
DO ANO** O ECO
2026
MACATUBA

VEJA QUAIS FORAM OS MAIS LEMBRADOS NA PESQUISA DE OPINIÃO PÚBLICA EM MACATUBA

prêmio
**MELHORES
DO ANO** O ECO
2026
MACATUBA

Academia de Artes Marciais Gracie Barra	44,67%
Academia de Dança Espaço Vivian da Mata	57,49%
Academia de Musculação Cia do Corpo	54,91%
Açafreia Açaí da Barra	61,94%
Acessórios para Veículos Minetto Autopeças	43,55%
Adega Adega Vip	37,84%
Advogado (a) Jefferson Leme de Oliveira	19,43%
Agência Bancária Sicoob 4474	25,46%
Alimentação Saudável Marmitô	54,84%
Aluguel de Trajes para Eventos D'lore Ateliê	52,45%
Amarinhos e Aviamentos Aquarela Armarinhos	38,24%
Arquiteto (a) Maisa Malavasi	46,31%
Artigos Esportivos Cia do Corpo	42,31%
Artigos Religiosos Leão de Judá	47,82%
Artista Local Giovanni Eduardo	26,24%
Assistência Técnica em Celulares SPR Celulares	27,84%
Assistência Técnica em Eletrodomésticos Eletrônica Raitec	45,94%
Ateliê de Costura Andress Ateliê	34,25%
Autoelétrica Auto Elétrica Morais	38,49%
Autoescola Autoescola Avenida	100,00%
Autopeças Minetto Autopeças	54,31%
Bar / Petiscaria O Divino Frango	26,84%
Barbearia Alquimia Barbearia	46,08%
Bicicletaria Bicicletaria do Gordo	57,84%
Bijuterias e Acessórios Toque Final	29,64%
Bolos e Doces Artesanais Quero Bolo	24,71%
Boutique Flor Boutique	39,44%
Brechó Brechó da Zeza	61,22%
Buffet Buffet Nutri Mais	67,02%
Cabeleireiro (a) Mônica Tangerino	25,64%
Casa de Carnes Empório da Carne Osmarzinho	55,92%
Casa de Frios Empório Santa Adélia	41,21%
Casa Lotérica Avenida da Sorte	59,34%
Cerealista Amendoim Sbaraglini & Ugucioni	85,64%
Chaveiro Chaveiro Guiotti	56,31%
Churros Cantinho do Churros	36,21%
Clínica de Estética Clínica Vertuan	23,07%
Clínica de Fisioterapia Clínica Essence	31,22%
Clínica Médica CEMI (Centro Médico Integrado)	37,59%
Clínica Odontológica Oro Centro	30,32%
Clínica Veterinária Cavet Centro Veterinário	41,22%
Comerciante Destaque Gleici Centinari	15,44%
Comida Italiana Massa na Caixinha	34,61%

Comida Oriental Genki Culinária Japonesa	51,32%
Computadores e Informática Global Tech	39,73%
Confeitaria Paola Doces Artesanais	33,14%
Construtora ND Construções e Serviços	25,64%
Consultoria em Informática MZ Soluções em Informática	38,64%
Corretora de Seguros Darema Corretora de Seguros	85,94%
Costura Criativa e Bordados Mabelle Linha Baby	62,49%
Decoração para Festas Top Festa Decorações	33,55%
Dedetizadora Dedinsect	63,28%
Dentista Ricardo Artioli Grassi	31,05%
Designer de Cílios Caren Reis	24,66%
Designer de Sobrancelhas Caroline Pereira	27,33%
Despachante Despachante Wladi	43,21%
Digital Influencer Madu Figueira	22,15%
Distribuidora de Água e Gás Rei do Gás	33,21%
Distribuidora de Bebidas Beer e Cia	49,55%
Doces e Salgados para Festas Maria Guedes	21,14%
Empresa do Ano ADM Buckminster	25,33%
Empresário Destaque Moysés Wagner Simões	18,55%
Empréstimos e Financiamentos Cred Mai\$\$ Financeira	75,54%
Engenheiro (a) Ana Flávia Andrade	23,04%
Escola de Educação Infantil Espaço Recreação Tia Li	100,00%
Escola de Idiomas Master Method	80,64%
Escola Profissionalizante CEMP	83,11%
Escola Pública E.E. Fernando Valezi	22,49%
Escritório de Contabilidade OC Dinâmica Contabilidade	40,22%
Esfíharia Buena Esfíharia	52,22%
Especialista em Cachos / Trancista Nadiele Santos	44,55%
Espetinho Espetinho do Bahia	55,21%
Esportista Local Caroline Fantini Granado	22,86%
Estruturas Metálicas Gabani & Gabanaco	44,97%
Estúdio de Foto e Vídeo Paulo Bento Fotografias	53,67%
Estúdio de Pilates Pilates Giliane Tavano	34,55%
Farmácia Drogal	35,81%
Farmácia de Manipulação Drogavita	67,84%
Ferragens e Ferramentas Rolamar Macatuba	41,54%
Fisioterapeuta Veronica Salla	27,64%
Floricultura OrqArt	54,79%
Fretes e Carretos Givanildo Transportes	36,52%
Funilaria e Pintura J-Duck	45,34%
Hamburgueria Artesanal The Burger	58,33%
Hotel Hotel Mania	55,64%

Imobiliária VS Imobiliária	45,94%
Indústria de Cosméticos Stoa Indústria Cosmética	100,00%
Instalação de Antenas Antônio Carrilho	42,63%
Instalação de Calhas MBS Calhas	45,67%
Instalação de Gesso Gesso Luiz	71,51%
Instalação de Som e Acessórios Matrix Customs	38,46%
Jardinagem e Paisagismo Dina Podas	42,09%
Joalheria e Relojoaria Monalisa	46,37%
Jornal O ECO	91,48%
Laboratório de Análises Clínicas Vitale	57,94%
Lanchonete Garage 34	32,76%
Lava Car Branco Lavacar	23,94%
Lavador de Caminhão WM Lavacar	54,28%
Lavanderia Lavanderia Express	56,16%
Locação de Caçambas Gigioli Caçambas	50,73%
Loja de Calçados RZ Calçados	83,19%
Loja de Conveniência Auto Posto Dona Mercedes	44,95%
Loja de Cosméticos Corujita Presentes	28,44%
Loja de Decoração Móveis Bressanim	40,55%
Loja de Móveis e Eletrodomésticos Dakasa Eletrodomésticos	28,65%
Loja de Tecidos e Enxovais Loja Prisma	54,22%
Loja de Telefonias Celular Neguinho iPhones	27,48%
Loja de Tintas Aquarela Tintas	41,65%
Loja de Variedades Comercial Macatuba	31,66%
Loja On-line Outlet Nova Jeans	53,49%
Manicure / Pedicure Monalisa Caversan	18,93%
Manutenção de Máquinas e Equipamentos JM Manutenção	28,27%
Maquiador (a) Sarah Daré	27,44%
Marmoraria Fort Pedra	100,00%
Materiais Elétricos JA Materiais para Construção	36,30%
Materiais para Construção LL Materiais de Construção	60,25%
Mecânica de Autos Fred Auto	28,91%
Mecânica de Caminhões NSA Tratores e Caminhões	44,53%
Mecânica de Motocicletas Ferraris Moto	41,62%
Médico (a) Ana Paula Martins	22,14%
Minimercado / Mercaria Mercado Daniel	48,20%
Moda Country Rodeo Western Moda Country	42,33%
Moda Feminina VR Club	28,49%
Moda Fitness Espaço Mulher	27,14%
Moda Infantil Lojas Silva	24,92%
Moda Íntima Delina Store	33,88%
Moda Masculina Enigma	18,22%

Moda Plus Size Danielle Modas & Plus Size	26,24%
Montagem e Manutenção Elétrica Shell Eletricista	63,18%
Montagem e Manutenção Industrial MG Industrial	58,34%
Nutricionista Andrea Gimenes	35,02%
Oficina de Radiadores Radiadores Prado	67,21%
Oftalmologista Luis Fernando Hueb	47,19%
Ótica Óticas Carol	46,81%
Padaria Imperial Panificadora e Café	42,33%
Papelaria Pederlar Magazine	75,28%
Pastelaria Pastelaria Sabor da Cana	54,22%
Perfumaria O Boticário	53,69%
Personal Trainer Maiara Zakir	27,35%
Personalidade do Ano Anderson Ferreira	23,61%
Pet Shop, Banho e Tosa Néia Banho e Tosa	22,47%
Pizzaria Pizzaria Don Francesco	30,28%
Pneus e Acessórios Faria Auto Center	27,64%
Podólogo (a) Jordana Ugucioni	43,21%
Posto de Combustíveis Posto Trevão	32,25%
Presentes e Brinquedos Pederlar Magazine	70,37%
Produção de Eventos Vibe Eventos	43,34%
Produtos Agropecuários Agrocampo	42,65%
Produtos Naturais Tia Naná	42,06%
Provedor de Internet Davoi	43,12%
Psicólogo (a) Cristiane Rocha Scian	26,68%
Psiquiatra Arlindo Vieira Veloso	48,10%
Quitanda Quitanda Nunes	44,77%
Rádio Hot 107 FM	46,25%
Refrigeração e Ar-Condicionado Arcon	32,93%
Restaurante Tuta e Pedrinho	33,38%
Revenda de Veículos Seminovos Trevo Veículos	31,59%
Salão de Beleza New Concept	37,66%
Saúde e Segurança Ocupacional On Higiene Ocupacional	87,14%
Segurança e Monitoramento PC Segurança e Vigilância	82,64%
Serralheria EMM Serralheria	35,29%
Serviço de Delivery Aiq Fome	53,21%
Serviço Funerário Irmãos Panico	57,64%
Sorveteria Up Sorvetes	44,47%
Supermercado Gigantão Supermercados	56,64%
Tabacaria Adega Vip	38,24%
Terapia Ocupacional Clínica Corpo & Mente	32,24%
Transportadora Planlog Logística	36,31%
Transporte Escolar Pontual Transportes	32,12%
Vidraçaria Vidraçaria São João	90,25%

OPINIÃO PÚBLICA

O ECO divulga a aguardada lista com os destaques de Macatuba

Relação destaca empresas, entidades, personalidades e profissionais reconhecidos como referência em suas respectivas áreas de atuação

Elton Laud

Acabou o suspense. Desde a última segunda-feira (13), quem aguardava ansioso a divulgação dos vencedores da quarta edição do Melhores do Ano Macatuba está acompanhando a divulgação gradativa do resultado nas redes sociais de O ECO. Em meio ao clima de expectativa em toda a cidade, o jornal publica neste sábado (18) a relação completa com os mais lembrados nas 170 categorias contempladas.

Iniciada no dia 16 de março

e encerrada no último dia 5, a pesquisa de opinião pública do prêmio registrou um novo recorde de participações. Conforme antecipado na semana passada, 1325 pessoas preencheram os formulários digitais e ajudaram a eleger os destaques da cidade: empresas, entidades, personalidades e profissionais liberais reconhecidos como referência em suas respectivas áreas de atuação.

A pesquisa processou 117.130 respostas, considerando a somatória dos votos individuais em cada segmento. Os números indicam uma média de 88,4 categorias respondidas por cada participante. Apenas 4,38% (58 pessoas) preencheram menos de 20% do formulário (34 categorias) e tiveram as respostas desconsideradas na contabilização geral dos resultados, conforme especificado no regulamento.

Como nas edições anteriores, o questionário da pesquisa Melhores do Ano Macatuba foi disponibilizado por diversos meios. O maior volume de acessos foi

originado dos compartilhamentos feitos via WhatsApp (867 formulários cadastrados / 65,43%), além dos acessos ao perfil de O ECO no Instagram (287 formulários / 21,66%) e à página de O ECO no Facebook (79 acessos / 5,96%).

Segundo os dados, a participação foi predominantemente feminina. Foram 856 formulários respondidos por mulheres (64,60%), 464 por homens (35,02%) e cinco por pessoas que responderam a opção 'Outro' (0,38%). Em relação à faixa etária, os grupos mais presentes foram o de 30 a 39 anos, com 430 pessoas ca-

dastradas (32,46%), de 20 a 29 anos (353 / 26,64%) e de 40 a 49 anos (238 / 17,96%).

Na divisão geográfica dos participantes, a pesquisa registrou respostas de pessoas residentes em 29 bairros ou regiões de Macatuba, incluindo localidades da zona rural. O Centro novamente foi o local com maior presença no levantamento, com 249 questionários respondidos (18,79%). No

topo da lista também constam o Jardim Planalto (160 / 12,08%) e Jardim Europa (107 / 8,08%).

Com a divulgação do resultado da pesquisa, O ECO se prepara para iniciar a parte comercial do Melhores do Ano. Nas próximas semanas, os vencedores devem

receber as propostas de adesão à premiação, que inclui a participação na cerimônia de entrega das desejadas estatuetas, que acontece entre o final de julho e o início de agosto, além de um extenso pacote de mídia para dar ampla visibilidade aos eleitos.

MELHORES DO ANO EM NÚMEROS

Em apenas três semanas, mais de **1,3 mil pessoas** preencheram os formulários compartilhados

Na tabulação dos dados, foram computadas **mais de 117 mil** respostas em todos os questionários validados

A participação feminina foi predominante, **com 64,60%** das respostas atribuídas por mulheres: 856

A faixa etária com maior presença foi a de **30 a 39 anos**, com 430 formulários preenchidos: 32,46%

Em sua quarta edição macatubense, a pesquisa **teve 29 bairros** contemplados, reforçando sua abrangência

SELETO GRUPO - Nas próximas semanas, os vencedores devem receber as propostas de adesão ao prêmio de O ECO



DOE CALOR E AQUEÇA COM AMOR

CAMPANHA DO AGASALHO 2026

09/03 A 20/05



CAIXA DE DOAÇÃO

PONTOS DE ARRECADAÇÃO:

- ESCOLAS MUNICIPAIS
- CRECHES
- UNIDADES DE SAÚDE
- DEPARTAMENTOS DA PREFEITURA

O QUE DOAR

- ROUPAS OU CALÇADOS NOVOS OU USADOS EM BOM ESTADO

Valor da Publicação: R\$ 1.140,00 (Mil cento e Quarenta Reais)



Esporte

FUTEBOL AMADOR

Cidade do Livro define os primeiros semifinalistas

Bregão recebe confrontos decisivos a partir das 8h deste domingo (19)

Elton Laud

A bola volta a rolar na manhã deste domingo (19) nos gramados de Lençóis Paulista, que recebem mais uma rodada decisiva da Copa Cidade do Livro de Futebol Amador. Iniciada no mês de fevereiro, a competição promovida pela Secretaria de Esportes e Recreação do município entra definitivamente na reta final com a definição dos primeiros classificados para as semifinais.

Uma das vagas está em disputa no duelo entre União Primavera e Brother's, marcado para as 8h, no Estádio Municipal Archangelo Brega (Bregão). O Primavera se classificou no domingo (12), ao derrotar o Grêmio Cecap por 6 a 5 nos pênaltis, após um empate sem gols. O Brother's se garantiu no dia 5, vencendo o Alfredo Guedes por 7 a 6 nos pênaltis, depois de empatar em 2 a 2.

A definição do segundo semifinalista acontece no confronto entre Complexo Caju e Juventude, programado para as 10h, também no Bregão. O Complexo Caju chegou às quar-



FOTO: DIVULGAÇÃO

EM CAMPO - Após avançar com goleada sobre o Nacional, Complexo Caju (uniforme preto) mede forças com o Juventude nas quartas de final

tas de final com uma goleada de 8 a 0 sobre o Nacional, em jogo realizado no último domingo. Já o Juventude assegurou sua vaga no dia 5, superando a representação da Ponte Preta com uma vitória pelo placar de 3 a 1.

A competição define os outros dois classificados em partidas marcadas para o próximo domingo (26), ambas no Bregão. Na primeira delas, o Atlético Guarani, que se manteve no páreo com uma vitória de 4 a 2 sobre o Raça Carolina no último domingo, encara o Red Bull

Lençóis, que se garantiu no dia 5 ao vencer o São Cristóvão por 4 a 3 nos pênaltis, depois de um empate de 1 a 1.

No outro duelo, o Unidos do Júlio Ferrari, que avançou com goleada de 4 a 0 sobre o Reduto Atleticano no último domingo, mede forças com o vencedor do confronto entre União Monte Azul e Asa Branca, que se enfrentam neste domingo, na última partida válida pelas oitavas de final do campeonato. O jogo acontece a partir das 9h, no Estádio Distrital Eugênio Paccola (Cecap). ■



FOTO: DIVULGAÇÃO

EUROPA

Benedetti, zagueiro lençoense, tem despertado interesse de clubes europeus e pode deixar Palmeiras em breve. O principal interessado é o Como, da Itália, que o vê como possível substituto de Jacobo Ramón, que deve sair. O atleta teve o contrato renovado até 2029, mas pode sair com uma boa proposta. O Verdão não considera nenhum valor abaixo dos € 25 milhões (R\$ 147 mi).

XADREZ

Lençóis conquista mais três troféus na Liga do Enxadrista

Competindo em Araraquara, delegação local também garantiu outros cinco atletas no top 10

Elton Laud

A Liga do Enxadrista 2026 segue movimentando os tabuleiros em todo o interior de São Paulo. No último domingo (12), foi a vez da cidade de Araraquara, na região central do estado, palco do I IRT (International Rating Tournament / Torneio Internacional de Classificação) de Xadrez Rápido Taya Efremoff. O evento reuniu quase 200 participantes de 21 municípios paulistas.

A microrregião de cobertura de O ECO marcou presença com atletas de Lençóis Paulista e Macatuba. Com 13 representantes, a delegação lençoense conquistou três troféus, além de assegurar outros cinco enxadristas entre os 10 primeiros colocados de suas respectivas categorias. Macatuba, por sua vez, teve duas competidoras inscritas, ambas classificadas



FOTO: DIVULGAÇÃO

MAIS UMA - Delegação lençoense teve oito enxadristas entre os primeiros colocados da etapa de Araraquara, disputada no dia 12

entre as 10 melhores.

Os destaques foram Miguel Matos Rodrigues, campeão no sub-8 masculino, Estela Sousa da Conceição, campeã no sub-12 feminino, e José Sydnei de Carvalho, terceiro no master +50. Stefany Sousa da Conceição, quarta no sub-14 feminino, Heloisa Martins Rezende, quinta no sub-10 feminino, e Samuel Jorgino Morgado, quinto no sub-12 masculino, quase chegaram ao pódio.

No top 10, que garante medalhas e pontos para a classificação geral da temporada regular, também apareceram os enxadristas Artur Pagani Hypólito, sétimo no sub-18

masculino e Fabiano Zhen, oitavo no sub-14 masculino. A lista também contou com as macatubenses Silmara Camatta Leme, sexta no absoluto feminino, e Heloisa Camatta Leme, sétima no sub-14 feminino.

Neste sábado (18), é a vez de Mirassol, no norte do estado. A partir das 10h, a cidade promove o X IRT de Xadrez Rápido - Memorial Frederico Guerra, válido pela sétima etapa. O torneio contempla as categorias sub-8, sub-10, sub-12, sub-14, sub-18, absoluto e master +50, com troféus para os três primeiros colocados e medalhas para os enxadristas classificados até o décimo lugar. ■

ESCOLHA CERTA
CHEVROLET

TRACKER AT TURBO 2026

A PARTIR DE

R\$ 109.900

+ 10X DE R\$1135.00 NO CARTÃO

**VEM JUNTO
E ESCOLHA O
MELHOR JEITO
DE SAIR DE
CARRO NOVO!**

ENDEREÇO: AV. ADRIANO ANDERSON
FOGANHOLI, 580 - LENÇÓIS PTA/SP
TELEFONE: (14) 3269-1581

**GARANTIA DE ATÉ
5 ANOS**



Desacelere. Seu bem maior é a vida.
Os veículos Chevrolet estão em conformidade com o Programa de Controle da Poluição do Ar por Veículos Automotores. SAE: 6800 702 4200. R71 de R\$101.790 por R\$ 91.790

CHEVROLET PROESTE

Campanha válida até 30/04/2026 ou enquanto durarem os estoques. Válido para chassi selecionado para pagamento à vista ou com veículo na troca ou com financiamento através de taxa regular conforme análise de crédito. Pintura não inclusa. Imagem meramente ilustrativa.



SANTA CLARA
Materiais Elétricos

FIOS E CABOS DE QUALIDADE COM O MELHOR PREÇO DA CIDADE!



VENHA CONFERIR!

LOJA 1:
Avenida Brasil, 589, Centro
(14) 3269-1057

LOJA 2:
Rod. Osny Matheus, Km 112, Rua Pastor Natalino Paulino, 260, Vila Santa Cecília
(14) 3269-1717



GLAUCO TEMER FERES
ADVOGADO
OAB/SP 152334

Rua Cel. Joaquim Anselmo Martins, nº 854

Tel/Fax
(14) 3263-4628
(14) 3264-3638

glauco@lpnet.com.br
Lençóis Paulista

Sociedade

Recordando



FOTO: LENÇÓIS PAULISTA VIVA!

QUER REGISTRAR UM MOMENTO ESPECIAL?
Entre em contato com nossa redação e envie sua foto!
oeco@jornaloeco.com.br (14) 3269-3311

FROTA DE VEÍCULOS

O registro desta semana, compartilhado no grupo Lençóis Paulista Viva!, no Facebook, mostra a chegada de uma frota de veículos na Agência Ford, que funcionava na Rua Quinze de Novembro, no Centro da cidade. Na foto, tirada na década de 1930, dezenas de pessoas observam os carros recém-chegados.

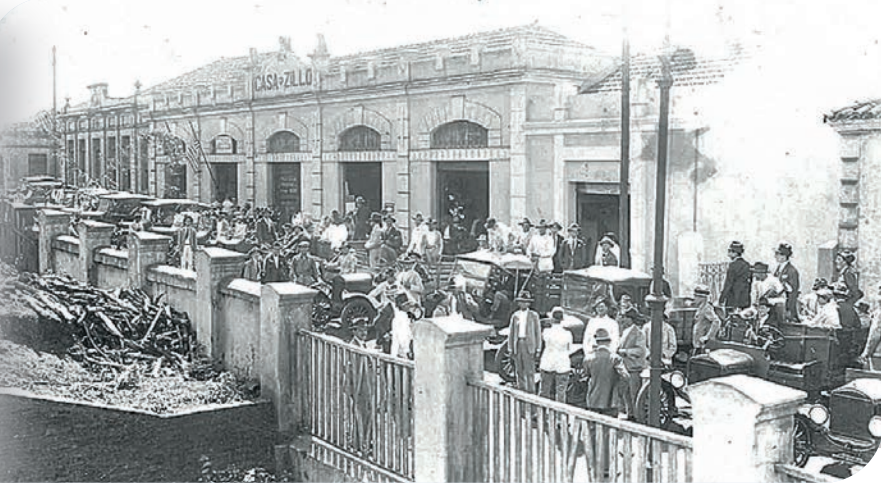
... vale um clique



FOTO: DIVULGAÇÃO

CAMINHADA - Centenas de pessoas se reuniram no último domingo (12) para mais uma Caminhada de Conscientização Sobre o Autismo na Av. Padre Salústio Rodrigues Machado. Promovida pela APALP (Associação de Apoio a Pessoas Autistas de Lençóis Paulista), a ação marcou o encerramento da programação especial que colocou o tema em destaque ao longo de toda a semana.



FOTO: ARQUIVO PESSOAL

Em destaque!

DOSE DUPLA

Abril é um mês para lá de especial para a família da duplinha que embeleza nossa coluna. A princesinha Sarah Ramos completou cinco aninhos no domingo (12). No dia 29, é a vez da mamãe Jessica Lopes Quadrado Ramos apagar as velinhas. Toda a família deseja muita saúde, paz e alegrias!



FOTO: VITOR RODRIGUES

GENHE DE NEGÓCIOS

SERVIÇO - Comprometida com as necessidades do cliente, a VS Imobiliária trabalha com compra, venda e locação de imóveis residenciais e comerciais. Está em busca de um bom negócio? Faça uma visita à Rua Prof.ª Teófila Pinto de Camargo, 705, ou entre em contato pelo telefone (14) 3268-1521.



FOTO: LHC PHOTO STUDIO

no foco

NA POSE...

Elegante como um príncipe, **Arthur** se divertindo em seu ensaio de **cinco anos!**



FOTO: ARQUIVO PESSOAL

EM FESTA

Bruno Braga completou mais um ano de vida na quinta-feira (16) e celebrou a data ao lado dos familiares e amigos. **Muitos anos de vida!**



FOTO: ARQUIVO PESSOAL

FICANDO MAIS VELHO

Clodoaldo Leite aniversariou na quarta-feira (15) e foi cercado de carinho por toda a família, que deseja **felicidades e realizações!**

Cia. da esfiha

www.ciadaesfiha.com.br
Esfihas - Pizzas - Lanches - Beirutes
DISK ENTREGAS:
3264-9988 • 3264-9559

RUA ANITA GARIBALDI, 476
CENTRO - LENÇÓIS PAULISTA

BOLÃO
LANCHES

Refrigerantes | Sucos | Cervejas

DISK- ENTREGA
3264-8399
Av. Pe. Salústio com
Ignácio Anselmo
Lençóis Paulista

ROGETE & ASSOCIADOS
ASSESSORIA CONTÁBIL

- ASSESSORIA FISCAL/TRIBUTÁRIA
- ASSESSORIA CONTÁBIL
- SERVIÇOS EXCLUSIVOS

(14) 3269-3479
www.rogete.com.br
escritorio@rogete.com.br

COM TANTOS FATOS ACONTECENDO DIARIAMENTE AO NOSSO REDOR, É FUNDAMENTAL ESTAR SEMPRE ATUALIZADO.



ASSINE AGORA!
O ECO

www.jornaloeco.com.br
valorize o jornalismo profissional

Cuidar da saúde é uma escolha diária.

E essa escolha começa com informação, acompanhamento e prevenção.

Conte com a Hemolab!



Hemolab
LABORATÓRIO DE ANÁLISES CLÍNICAS

Fale com a gente



QUER PUBLICAR SEU LIVRO E NÃO SABE POR ONDE COMEÇAR? NÓS PODEMOS TE AJUDAR!

EDITORIA FOLHA POPULAR @editorafofhapopular

(14) 3269-3311

15 ANOS TRANSMITINDO CADA MOMENTO DA FACILPA!

Acompanhe a cobertura da HOT através do rádio, 107.7 FM ou streaming, e redes sociais @radioho107

Patrocinadores

